

# INFORME MENSUAL DE COMERCIO EXTERIOR AGROALIMENTARIO Y PESQUERO:

## OCTUBRE 2022

Datos extraídos el 15 de diciembre de 2022

Publicado el 30 de diciembre de 2022



GOBIERNO  
DE ESPAÑA

MINISTERIO  
DE AGRICULTURA, PESCA  
Y ALIMENTACIÓN

**Nota metodológica:**

[Para obtener la nota metodológica pinchar AQUI](#)

Datos 2021 provisionales (EXTRAÍDOS EL 15/12/2022, base de datos de Comercio Exterior MAPA).

\* **Desde el 01/02/2020** el Reino Unido dejó de formar parte de la Unión Europea, por lo que, en el presente título, toda referencia a Unión Europea corresponde a la nueva configuración de 27 miembros, sin el Reino Unido, que pasa a estar incluido en el grupo de países terceros.

**\*\*Sector Agroalimentario y Pesquero:** así mismo y por reestructuración de los departamentos ministeriales según se establece por el Real Decreto 2/2020, de 12 de enero, el Ministerio de Agricultura Pesca y Alimentación, pierde las competencias en materia Forestal y por lo tanto, dejan de formar parte de este departamento, por lo que la información de comercio exterior incluida en este documento deja de contemplar datos de productos forestales en toda la serie histórica.

Los precios expuestos en el presente informe son precios medios obtenidos a partir de los datos de valor y peso de las partidas objeto de comercio internacional. En ningún caso proceden de muestreo de mercado.

Todos los gráficos y tablas de este informe han sido elaborados por la Subdirección General de Análisis, Coordinación y Estadística a partir de datos del Departamento de Aduanas e Impuestos especiales (AEAT).

A efectos de este informe, se entiende como Sector Agroalimentario y Pesquero aquel que incluye el conjunto de todos los Subsectores del Ámbito MAPA.

Se autoriza su utilización siempre que se cite expresan ente su origen. Referenciar documento como "Informe mensual de Comercio Exterior Agroalimentario y Pesquero: Octubre 2022" Subdirección General de Análisis, Coordinación y Estadística — Subsecretaría — MAPA. (Correo electrónico: [sgapc@mapa.es](mailto:sgapc@mapa.es) ).

Edita: Ministerio de Agricultura, Pesca y Alimentación. NIPO: 003190401.

Catálogo de publicaciones AGE: <https://cpage.mpr.gob.es/>

## **OTROS INFORMES DE COMERCIO EXTERIOR**

### **Serie** Informes Bilaterales

#### **Países Comunitarios:**

- [Bulgaria 2021](#)
- [República Checa 2021](#)
- [Italia 2021](#)
- [Croacia 2021](#)
- [Polonia 2021](#)
- [Irlanda 2021](#)
- [Países Bajos 2021](#)
- [Francia 2021](#)
- [Dinamarca 2021](#)
- [Hungria 2021](#)
- [Informes anteriores](#)

#### **Terceros Países:**

- [Australia 2021](#)
- [Turquía 2021](#)
- [Israel 2021](#)
- [Corea del Sur 2021](#)
- [Suiza 2021](#)
- [Brasil 2021](#)
- [Japón 2021](#)
- [Marruecos 2021](#)
- [Estados Unidos 2021](#)
- [China 2021](#)
- [Argentina 2021](#)
- [Rusia 2021](#)
- [Ucrania 2021](#)
- [Informes anteriores](#)

### **Serie** Informes Mensuales

- [Abril 2022](#)
- [Marzo 2022](#)
- [Febrero 2022](#)
- [Informes anteriores](#)

### **Serie** Informes Anuales

- [2021](#)
- [Informes anteriores](#)

### **Otros enlaces de interés:**

**MAPA:** Páginas de comercio exterior. [ENLACE](#).

**Herramienta Comercio Exterior** [ENLACE](#)



**MINCOTUR:** Informes Mensuales de Comercio Exterior. [ENLACE](#).

## Contenidos

---

• "OCTUBRE en cifras..." .....	5
• Principales datos de Octubre 2022.....	7
• Evolución del saldo comercial con la Unión Europea 27 y con países terceros (+UK) .....	11
• Análisis de los datos acumulados.....	13
• Ranking de productos del mes .....	15
• Ranking de países del mes .....	19
<i>Carnes (02)</i> .....	24
<i>Pescados, moluscos y crustáceos (03)</i> .....	27
<i>Lácteos, Huevos y Miel (04)</i> .....	31
<i>Hortalizas y legumbres (07)</i> .....	35
<i>Frutas (08)</i> .....	39
<i>Cereales (10)</i> .....	43
<i>Semillas Oleaginosas, Plantas Industriales y Forrajes (12)</i> .....	46
<i>Aceites y grasas (15)</i> .....	49
<i>Preparaciones de carne y pescado (16)</i> .....	52
<i>Bebidas (22)</i> .....	55
<i>Subproductos de la Industria Alimentaria y Piensos (23)</i> .....	58
• Anexo. Listado de productos .....	61

# COMERCIO EXTERIOR AGROALIMENTARIO Y PESQUERO Octubre 2022

"OCTUBRE en cifras..."

## DATOS MENSUALES octubre 2022 SECTOR AGROALIMENTARIO (AGRÍCOLA+GANADERO+PESQUERO) (\*\*)

<b>EXPORTACIONES</b>	<b>5.334 M€</b>	<b>▲ 11,4%</b>	<b>SALDO</b>	<b>330 M€</b>	<b>▼ 71,6%</b>
<b>IMPORTACIONES</b>	<b>5.004 M€</b>	<b>▲ 38,0%</b>			

## AÑO MÓVIL (noviembre 21-octubre 22)

<b>EXPORTACIONES</b>	<b>66.781 M€</b>	<b>▲ 13,3 %</b>	<b>SALDO</b>	<b>14.293 M€</b>	<b>▼ 28,2 %</b>
<b>IMPORTACIONES</b>	<b>52.488 M€</b>	<b>▲ 34,4 %</b>			

## DATOS DE EXPORTACIÓN SUBSECTORES octubre 2022

<b>ALIMENTARIO</b>	<b>5.056 M€</b>	<b>11,8%</b>	<b>▲</b>
<b>ALIMENTARIO AGRARIO</b>	<b>4.579 M€</b>	<b>12,7%</b>	<b>▲</b>
<b>TRANSFORMADO</b>	<b>3.336 M€</b>	<b>17,2%</b>	<b>▲</b>
<b>NO TRANSFORMADO</b>	<b>1.243 M€</b>	<b>2,0%</b>	<b>▲</b>
<b>ALIMENTARIO PESQUERO</b>	<b>477 M€</b>	<b>3,9%</b>	<b>▲</b>
<b>TRANSFORMADO</b>	<b>403 M€</b>	<b>7,5%</b>	<b>▲</b>
<b>NO TRANSFORMADO</b>	<b>74 M€</b>	<b>-12,0%</b>	<b>▼</b>
<b>Σ ALIMENTARIO TRANSFORMADO</b>	<b>3.739 M€</b>	<b>16,1%</b>	<b>▲</b>
<b>Σ ALIMENT. NO TRANSFORMADO</b>	<b>1.317 M€</b>	<b>1,1%</b>	<b>▲</b>
<b>NO ALIMENTARIO</b>	<b>278 M€</b>	<b>5,5%</b>	<b>▲</b>
<b>NO ALIMENTARIO AGRARIO</b>	<b>274 M€</b>	<b>6,1%</b>	<b>▲</b>
<b>NO ALIMENTARIO PESQUERO</b>	<b>4 M€</b>	<b>-25,3%</b>	<b>▼</b>

## RANKING PAÍSES

### EXPORTACIONES A LA UE 27 (cuota exportaciones 61%)

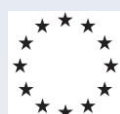
	<b>FRANCIA</b>	<b>756 M€</b>	<b>12,0%</b>	<b>▲</b>
	<b>PORTUGAL</b>	<b>573 M€</b>	<b>24,0%</b>	<b>▲</b>
	<b>TOTAL A UE-27</b>	<b>3.251 M€</b>	<b>9,9%</b>	<b>▲</b>

### EXPORTACIONES A PPTT (+UK) (cuota exportaciones 39%)

	<b>REINO UNIDO</b>	<b>345 M€</b>	<b>0,4%</b>	<b>▲</b>
	<b>ESTADOS UNIDOS</b>	<b>278 M€</b>	<b>28,3%</b>	<b>▲</b>
	<b>TOTAL de PPTT(+UK)</b>	<b>2.083 M€</b>	<b>13,9%</b>	<b>▲</b>

### IMPORTACIONES DESDE LA UE 27 (cuota importaciones 46%)

	<b>FRANCIA</b>	<b>570 M€</b>	<b>22,9%</b>	<b>▲</b>
	<b>PAISES BAJOS</b>	<b>294 M€</b>	<b>15,8%</b>	<b>▲</b>
	<b>TOTAL DE UE-27</b>	<b>2.283 M€</b>	<b>24,0%</b>	<b>▲</b>

### IMPORTACIONES DESDE PPTT (+UK) (cuota importaciones 54%)

	<b>BRASIL</b>	<b>452 M€</b>	<b>151,2%</b>	<b>▲</b>
	<b>UCRANIA</b>	<b>294 M€</b>	<b>337,8%</b>	<b>▲</b>
	<b>TOTAL de PPTT(+UK)</b>	<b>2.721 M€</b>	<b>52,5%</b>	<b>▲</b>

### Exportaciones OCTUBRE 2022. Valor en M€ y variación 2021

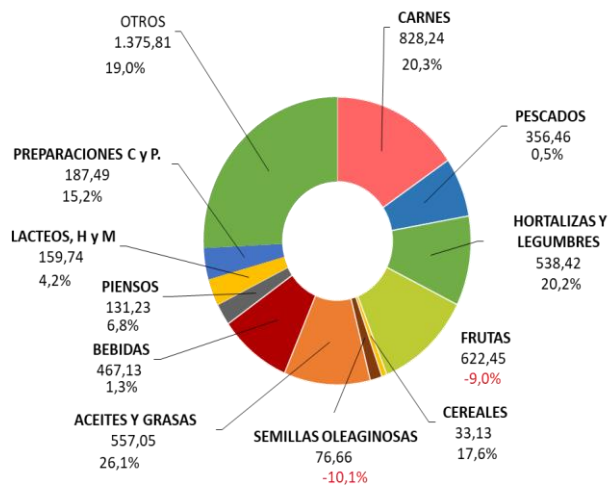

### Importaciones OCTUBRE 2022. Valor en M€ y variación 2021

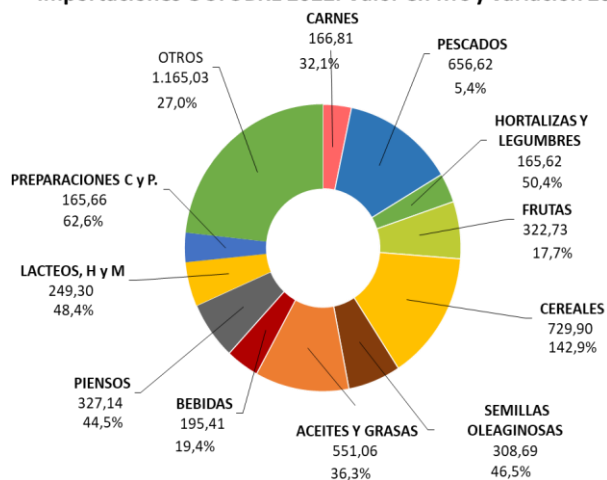

## A destacar

- Las exportaciones agroalimentarias y pesqueras han alcanzado los 5.334 M€, durante el mes de octubre, lo que supone un incremento del 11,4% respecto al mismo mes de 2021.
- Continúa el incremento en la exportación de carne de porcino (22,3%).
- Aumenta la exportación de pescado congelado y disminuye la de moluscos. La importación de moluscos y filetes de pescado se incrementa, mientras que desciende la de crustáceos y se mantiene relativamente estable la de pescado fresco.
- Incremento de las importaciones de preparaciones y conservas de pescado.
- Aumentan las exportaciones de pimientos, pepinos y pepinillos.
- Descenso de las exportaciones de cítricos, kiwis y caquis.
- Fuerte incremento en la importación de maíz y trigo, debido tanto al incremento de las cantidades como a los altos precios registrados.
- Aumenta la importación de habas de soja.
- Se mantienen estables las exportaciones de vino y se incrementan tanto las exportaciones como las importaciones de bebidas espirituosas.
- Aumenta la importación de aceite de palma. La exportación de aceite de oliva se incrementa con respecto a 2021, continuando en registros elevados.
- La exportación de pienso se mantiene estable. Se incrementa la importación de tortas de soja.

## Principales datos de octubre 2022

### TOTAL ECONOMÍA

Las **exportaciones del conjunto de todos los sectores que componen la economía** aumentan un 15,1% anual, situándose en 33.058 M€. Las **importaciones** también aumentan (24,4%) hasta los 39.910 M€. El **saldo** comercial resultante disminuye un 103,9% comparando con octubre de 2021, pasando de -3.361 M€ a -6.852 M€.

En el periodo que va de noviembre 2021 a octubre 2022, **año móvil**, suben las exportaciones siendo estas 373.658 M€ (23,1%) y las importaciones (37,8%) alcanzando la cifra de 447.497 M€. En consecuencia, el saldo disminuye un 291% hasta los -69.839 M€.

### SECTORES AGROALIMENTARIO Y PESQUERO

Las exportaciones del **Sector Agroalimentario Pesquero (AAP)** aumentan un **11,4%** respecto a los valores de octubre de 2021, pasando de 4.787 M€ a **5.334 M€** y siendo superior a la media de los tres últimos meses de octubre (4.621 M€).

Las **importaciones aumentan un 38%** y pasan de 4.810 M€ en octubre de 2021 a **5.004 M€** este año. El **saldo** resultante **disminuye un 71,6%** interanual hasta la cifra de **330 M€** (Véase tabla 1).

Fijando como referencia el mes anterior (septiembre 2022), la variación intermensual de las **exportaciones** de productos agroalimentarios y pesqueros presentan un **aumento del 1,5%** y las **importaciones aumentan un 4%**. Todo ello conduce a una evolución intermensual del **saldo negativa de 25,4%**.

Gráfico 1.1 (en M€)  
**Datos de comercio exterior Agroalimentario y Pesquero.** Octubre 2021 a Octubre 2022.



Gráfico 1.2 (en miles de toneladas)  
**Datos de comercio exterior Agroalimentario y Pesquero.** Octubre 2021 a Octubre 2022.



Tabla 1.

**Evolución del Sector Agroalimentario y Pesquero y sus subsectores**

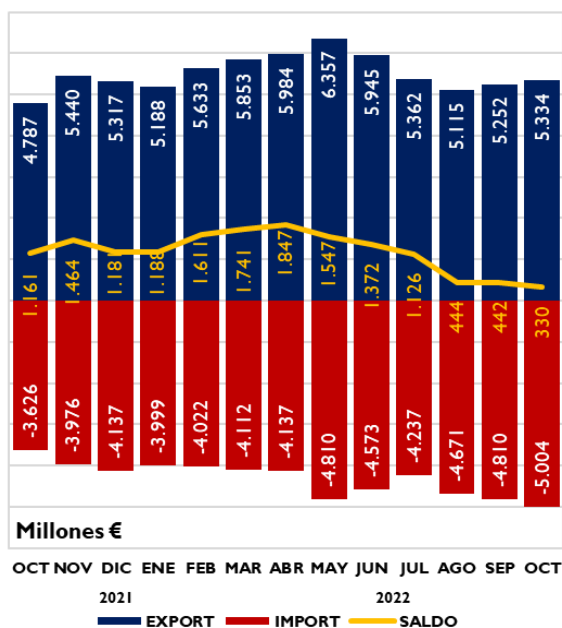
Octubre 2022 y 2021. Media meses de octubre 2019, 2021 y 2022. M€.

		2022	2021	Variación 2021/2022 (%)	Año móvil nov21- oct22	Año móvil nov20- oct21	Variación Año móvil 2021/2022 (%)	*Contrib	2020-2022
		OCT	OCT						Media oct (últimos 3 años)
<b>Total España Comercio Exterior</b>	EXP	33.058	28.720	15,1	377.658	306.862	23,1		29.018
	IMP	39.910	32.081	24,4	447.497	324.725	37,8		32.664
	Saldo	-6.852	-3.361	-103,9	-69.839	-17.863	-291,0		-3.646
<b>Sector Agroalimentario y Pesquero (A+B)</b>	EXP	5.334	4.787	11,4	66.781	58.961	13,3		4.936
	IMP	5.004	3.626	38,0	52.488	39.046	34,4		3.926
	Saldo	330	1.161	-71,6	14.293	19.915	-28,2		1.010
<b>A. Subsector Alimentario (a+b)</b>	EXP	5.056	4.523	11,8	63.191	56.176	12,5	11,1	4.689
	IMP	4.686	3.371	39,0	48.762	36.249	34,5	36,3	3.667
	Saldo	370	1.152	-67,9	14.429	19.927	-27,6		1.022
<b>a. Alimentario Agrario (a1+a2)</b>	EXP	4.579	4.064	12,7	57.712	51.643	11,8	10,7	4.259
	IMP	3.880	2.665	45,6	39.678	29.090	36,4	33,5	2.972
	Saldo	699	1.399	-50,0	18.033	22.553	-20,0		1.287
<b>a1. Sector Alimentario Agrario No Transformado</b>	EXP	1.243	1.218	2,0	18.859	18.253	3,3	0,5	1.261
	IMP	1.611	947	70,1	15.306	10.762	42,2	18,3	1.146
	Saldo	-368	271	-235,5	3.553	7.491	-52,6		116
<b>a2. Sector Alimentario Agrario Transformado</b>	EXP	3.336	2.846	17,2	38.853	33.390	16,4	10,2	2.998
	IMP	2.269	1.718	32,0	24.373	18.327	33,0	15,2	1.826
	Saldo	1.067	1.128	-5,4	14.480	15.062	-3,9		1.172
<b>b. Alimentario Pesquero (b1+b2)</b>	EXP	477	459	3,9	5.479	4.533	20,9	0,4	430
	IMP	807	706	14,2	9.083	7.159	26,9	2,8	695
	Saldo	-329	-247	-33,4	-3.604	-2.626	-37,3		-265
<b>b1. Alimentario Pesquero No Transformado</b>	EXP	74	84	-12,0	939	747	25,7	-0,2	72
	IMP	143	145	-1,8	1.859	1.581	17,6	-0,1	135
	Saldo	-69	-61	-12,3	-920	-834	-10,3		-63
<b>b2. Alimentario Pesquero Transformado</b>	EXP	403	375	7,5	4.539	3.786	19,9	0,6	358
	IMP	664	561	18,4	7.224	5.578	29,5	2,8	560
	Saldo	-261	-186	-40,4	-2.685	-1.792	-49,8		-202
<b>B. Subsector NO Alimentario (c+d)</b>	EXP	278	263	5,5	3.591	2.785	28,9	0,3	247
	IMP	318	255	24,7	3.726	2.797	33,2	1,7	259
	Saldo	-40	9	-561,0	-136	-12	-1.005,0		-12
<b>c. No Alimentario Agrario</b>	EXP	274	258	6,1	3.539	2.723	30,0	0,3	242
	IMP	312	250	25,0	3.673	2.758	33,2	1,7	254
	Saldo	-38	8	-554,1	-134	-35	-281,2		-12
<b>d. No Alimentario Pesquero</b>	EXP	4	5	-25,3	52	62	-16,2	0,0	5
	IMP	6	5	12,9	54	39	37,1	0,0	5
	Saldo	-2	0	-784,4	-2	23	-107,4		0

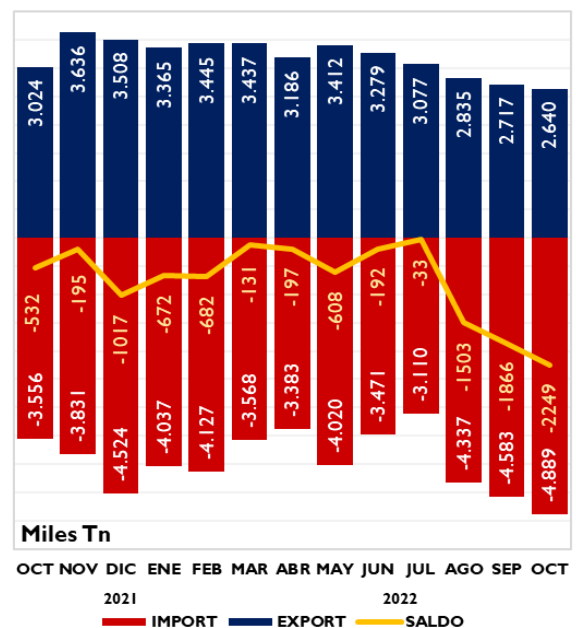
\*Contribución de cada subsector a la tasa de variación de las exportaciones/importaciones, respecto al mismo mes del año anterior, del sector agrario y pesquero, en puntos porcentuales.



**EXPORTACIONES POR  
SUBSECTORES**

Gráfico 2.  
**Distribución de las exportaciones del Sector Agroalimentario y Pesquero y sus subsectores.** Octubre 2021 y octubre 2022. M€.

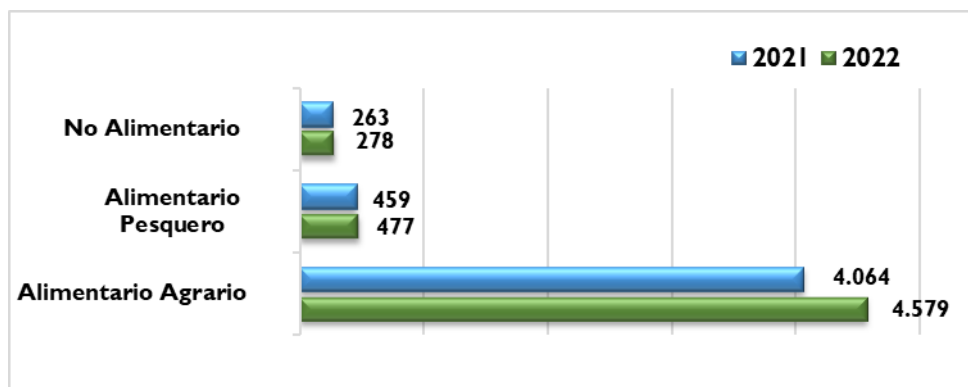

**SUBSECTOR  
TRANSFORMADO  
AGROALIMENTARIO Y  
PESQUERO**

Las ventas al exterior de los Subsectores Alimentarios Transformados (agrario y pesquero) suponen 3.739 M€, un 16,1% más que en octubre de 2021. Las importaciones aumentan (28,7%) y se sitúan en 2.933 M€. Esto conduce a una evolución del saldo negativa de 14,4% (806 M€).

En los últimos doce meses (año móvil) aumentan las exportaciones (16,7%) y las importaciones (32,2%), resultando una variación del saldo negativa (-11,1%).

Tabla 2

**Evolución del Subsector Agroalimentario y Pesquero Transformado**  
Octubre 2021 y 2022 y año móvil. Media meses de octubre 2020, 2021 y 2022 (M€).

	2022	2021	Variación 2021/2022 (%)	Año móvil oct21-sept22	Año móvil oct20-sept21	Variación Año móvil 2021/2022 (%)	*Contrib	2020-2022
	OCTUBRE	OCTUBRE						Media octubre (últimos 3 años)
<b>EXP</b>	3.739	3.221	16,1	43.392	37.175	16,7	10,8	3.356
<b>IMP</b>	2.933	2.279	28,7	31.597	23.905	32,2	18,0	2.386
<b>SALDO</b>	806	942	-14,4	11.795	13.270	-11,1		969

\*Contribución a la tasa de variación de las exportaciones/importaciones del Sector Agrario y Pesquero, en puntos porcentuales.

Gráfico 3  
**Exportación/importación de los Sectores Alimentarios Transformados**  
Octubre 2021 y octubre 2022. Millones de euros.

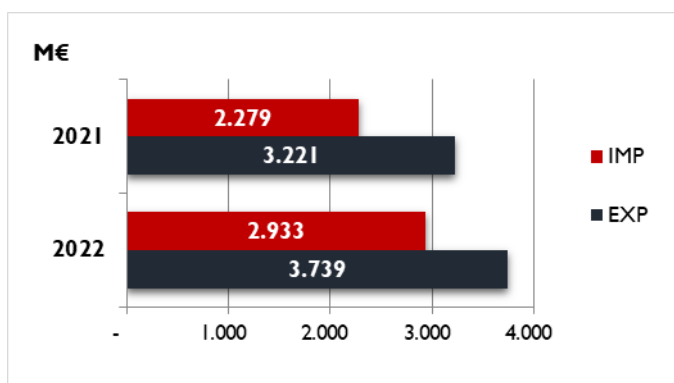

En este mes de octubre 2022, la mayor contribución al aumento de la exportación se debe al **Subsector Alimentario Agrario Transformado** (90%).

Gráfico 4

**Contribución de los distintos subsectores a la evolución interanual de las exportaciones e importaciones.**

Octubre 2022. Contribuciones expresadas en puntos porcentuales. Crecimiento total en %.

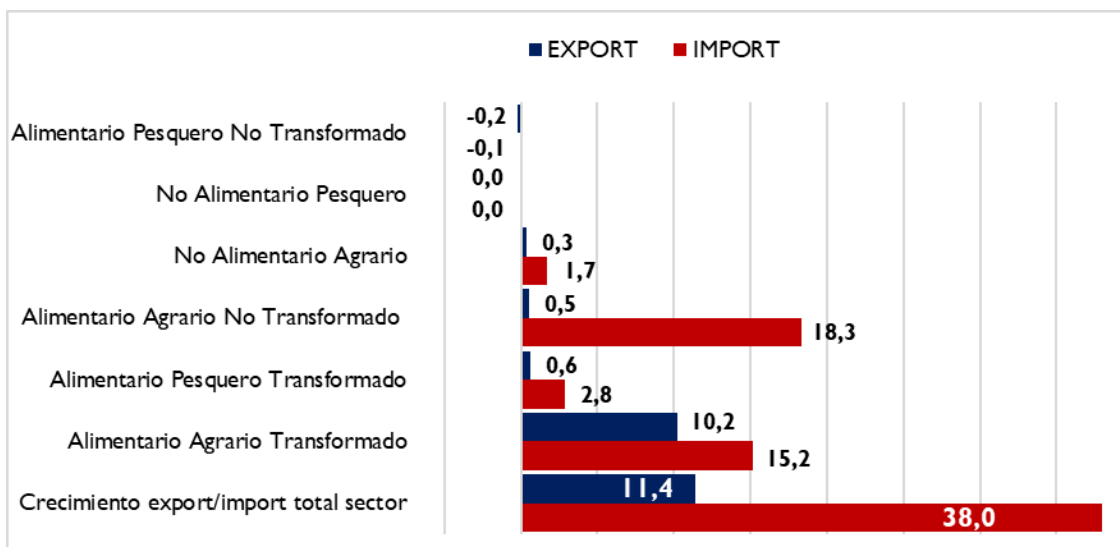

El valor de las **exportaciones** del **Subsector Transformado** tiene un peso del **70,1%** sobre el total del Sector (superior al de octubre del año anterior) y el de las **importaciones** un **58,6** (inferior al de octubre del 2021).

Las **exportaciones** del subsector **Alimentario Agrario Transformado** **aumentan un 17,2%** y contribuyen en **10,2** puntos a la evolución de Sector Agroalimentario en general. Las ventas al exterior efectuadas por el subsector **Alimentario Pesquero Transformado** **aumentan un 7,5%** con respecto al mes de octubre del año 2021 siendo su aportación a la evolución del Sector de **0,5** puntos porcentuales.

Las **importaciones** de productos **Alimentario Agrario Transformado** **aumentan un 32%** contribuyendo así en **18,3** puntos porcentuales a la evolución de las importaciones.

Las **importaciones** de productos **Alimentario Pesquero Transformado**, **aumentan un 18,4%**, lo que supone una contribución de **2,8** puntos porcentuales.

Gráfico 5.

**Contribución de los distintos Subsectores Agroalimentarios a las exportaciones**

Octubre 2022. Contribución expresada en M€.

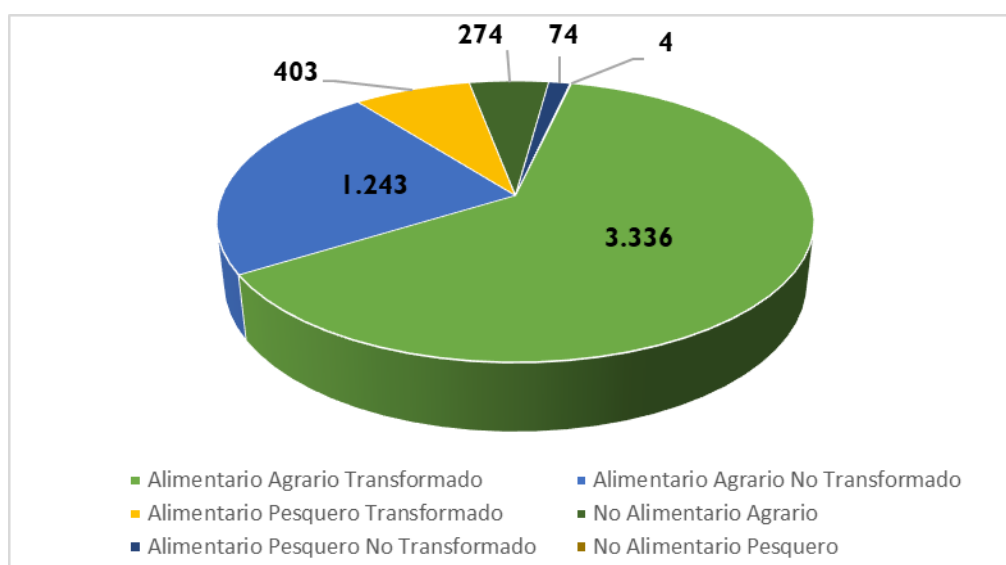

## ***Evolución del saldo comercial con la Unión Europea 27 y con países terceros (PPTT+UK)***

En octubre 2022 se produce una disminución del saldo del 103,9 % (respecto a 2021) del Total de sectores que componen la economía, situándose en -6.852 M€. Esta disminución obedece a la disminución del saldo con los UE27 (-1,3%) y a la disminución en el saldo con la PPT+UK (-58,5%).

La evolución mensual del saldo total (respecto a septiembre 2022) muestra un aumento del 1,8%, fruto del aumento de PPTT+UK la (13,7%) y de la disminución de UE27 (-35,1%).

Gráfico 6.

**Saldo comercial del Total de sectores de la Economía**  
Octubre 2019- Octubre 2022. Total, UE27+UK y PPTT. M€.

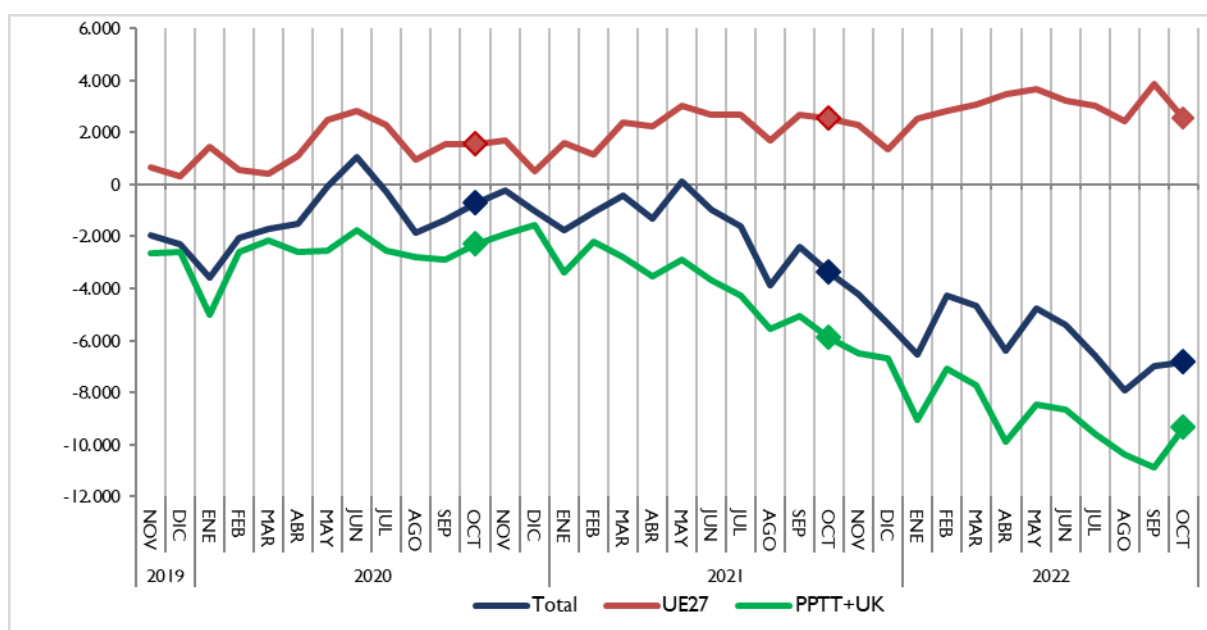

El saldo del **Sector Agroalimentario y Pesquero** en su conjunto **disminuye** un 71,6% respecto a octubre 2021 (véase tabla 1) como resultado de la disminución del saldo con la UE27 (-%) y de la disminución con PPTT+UK (-1556%).

El saldo del sector **Alimentario Agrario disminuye** un 50% respecto a octubre 2021. Desagregando este saldo encontramos una disminución del saldo con la UE27 (-13,7%) y disminución del saldo de los PPTT+UK (-137,1%).

Respecto a septiembre 2022, el saldo del subsector **disminuye** un 11,1% por el aumento con UE27 (2,5%) y la disminución con los PPT+UK (-247,8%).

Gráfico 7.  
**Saldo comercial del sector Alimentario Agrario**  
 Octubre 2019- Octubre 2022. Total, UE27+UK y PPTT. M€.

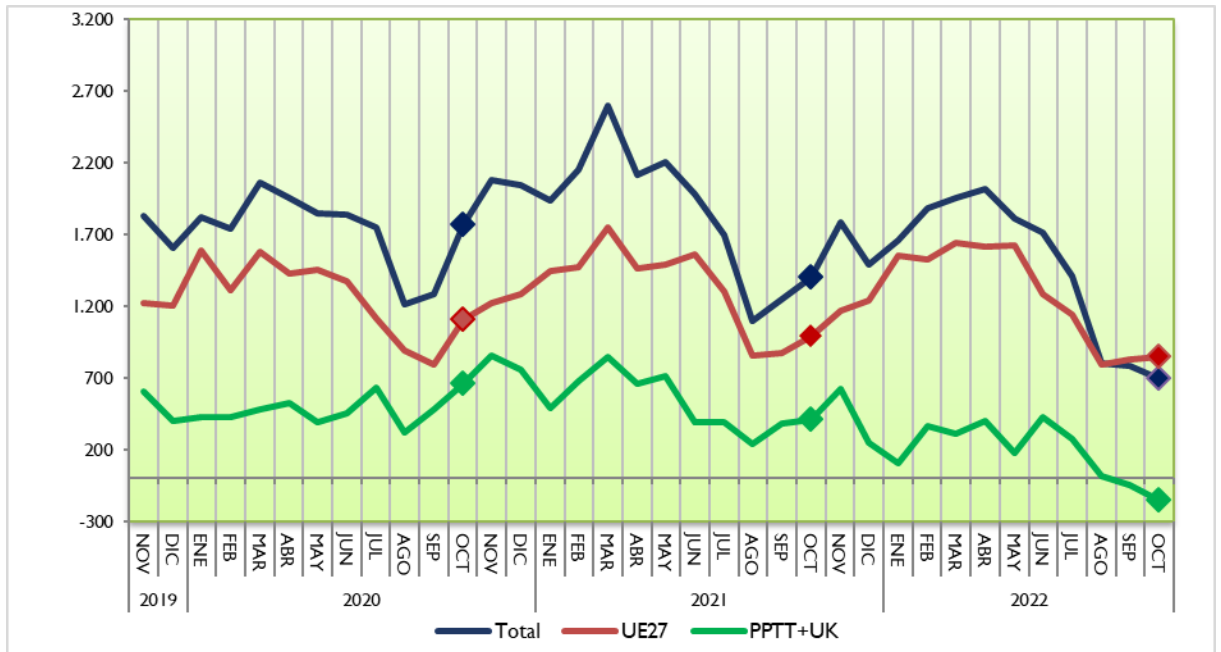

El saldo del Subsector **Alimentario Pesquero disminuye** un 33,4% respecto a octubre 2021, como resultado del aumento del saldo con UE27 (7,1%) y de la disminución del saldo con los PPTT+UK (-24,5%).

En lo que se refiere la **evolución mensual** (respecto septiembre 2022), se observa una **disminución** del 9,1% en el saldo total, como consecuencia de la disminución del 20,6% con la UE27 y del aumento del 1,7% con los PPTT+UK.

Gráfico 8.  
**Saldo comercial del sector Alimentario Pesquero**  
 Octubre 2019- Octubre 2022. Total, UE27+UK y PPTT. M€.

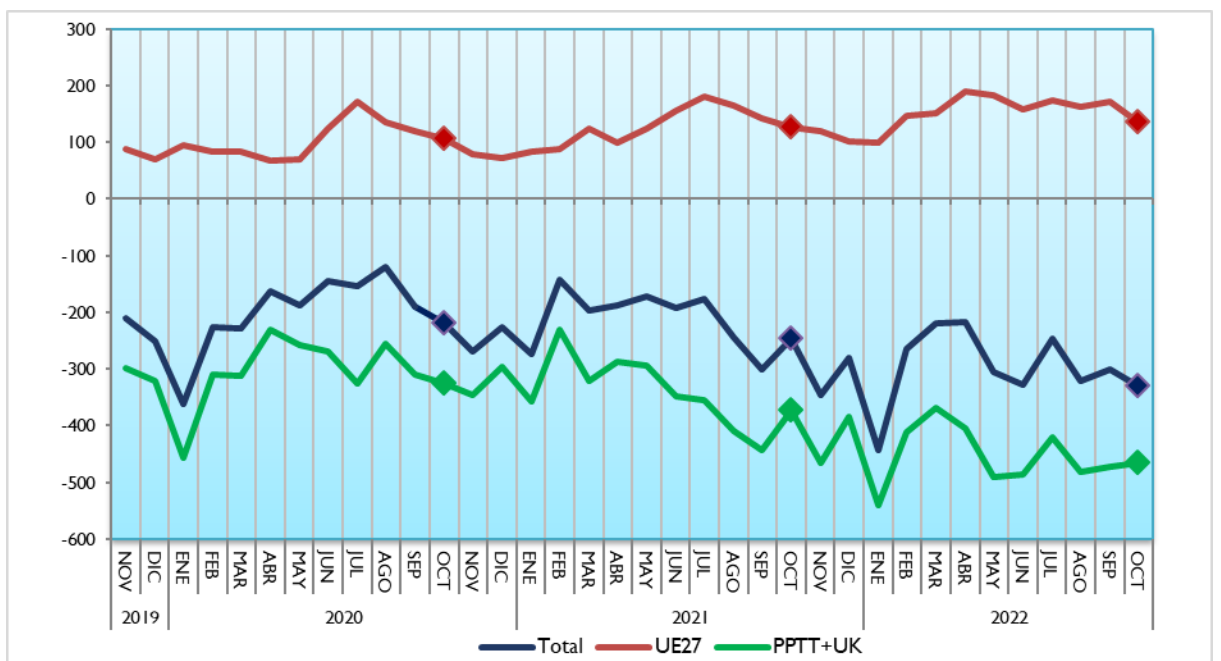

## Análisis de los datos acumulados

### Datos acumulados Sector Agroalimentario y Pesquero

Las exportaciones en el **año móvil** (periodo que va de noviembre 2021 a octubre 2022) alcanza una cifra récord de **66.781 M€** un 13,3% superior al dato del mismo intervalo de 2021. Las importaciones aumentan un 34,4% (52.488 M€), lo que provoca una disminución del saldo de un 28,2%, hasta alcanzar la cifra de 14.293 M€. La participación del Sector Agroalimentario y Pesquero en las exportaciones del conjunto del comercio exterior español durante los doce meses ha sido del **17,7%**.

Gráfico 9.  
**Exportaciones acumuladas en 12 meses del Sector Agroalimentario y Pesquero.**  
Octubre 2020 a octubre 2022. Miles de M€.



Gráfico 10.1 (en M€)  
**Datos de exportaciones-importaciones-saldo del Sector Agroalimentario y Pesquero.**  
Evolución meses de octubre. 2018-2022.



Gráfico 10.2 (en miles de toneladas)  
**Datos de exportaciones-importaciones-saldo del Sector Agroalimentario y Pesquero.** Evolución meses de octubre. 2018-2022.

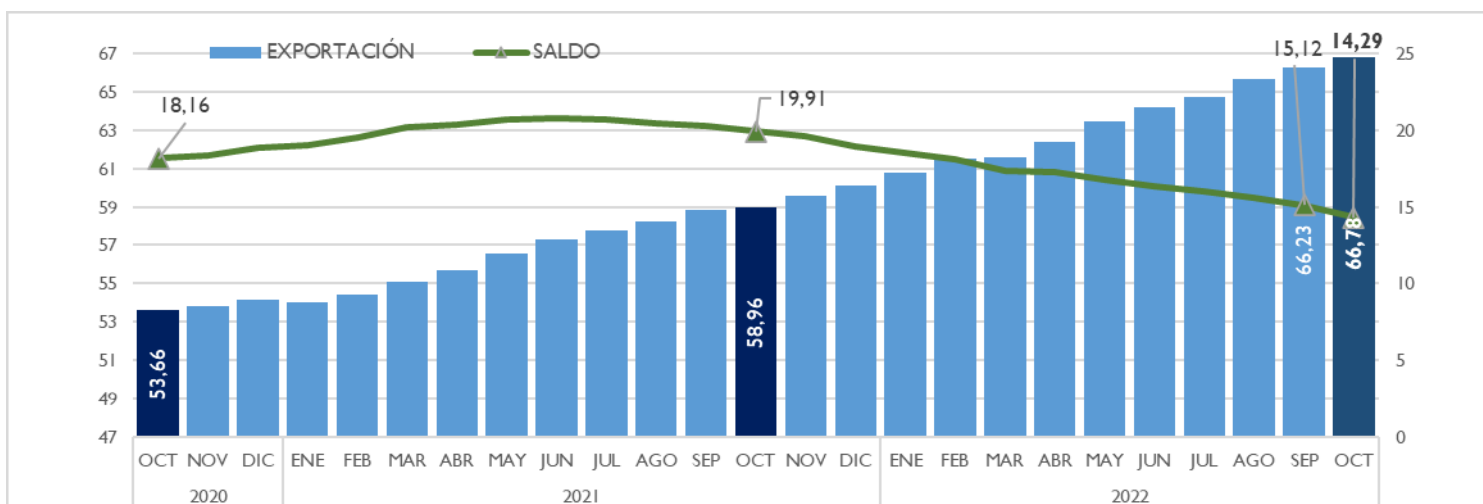

## Datos acumulados de los principales grupos agroalimentarios

El **dato acumulado** de **enero-octubre 2022** en valor comparado con el mismo periodo del año anterior, muestra un **aumento de las exportaciones** prácticamente en todos los sectores, destacando: Cereales (49,7%), Aceites y grasas (39,1%), Pescados, crustáceos y moluscos (20,4%), Leche, huevos y miel (19,6%) y Piensos (14,3%) y **disminución** de las Frutas y frutos secos (-4,7%).

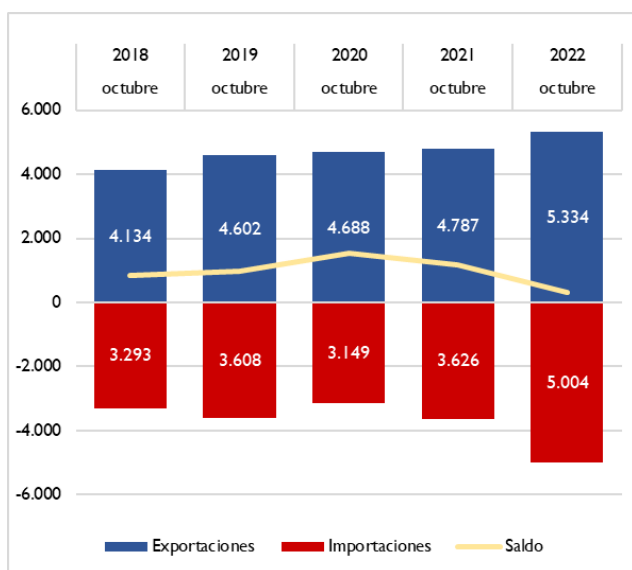
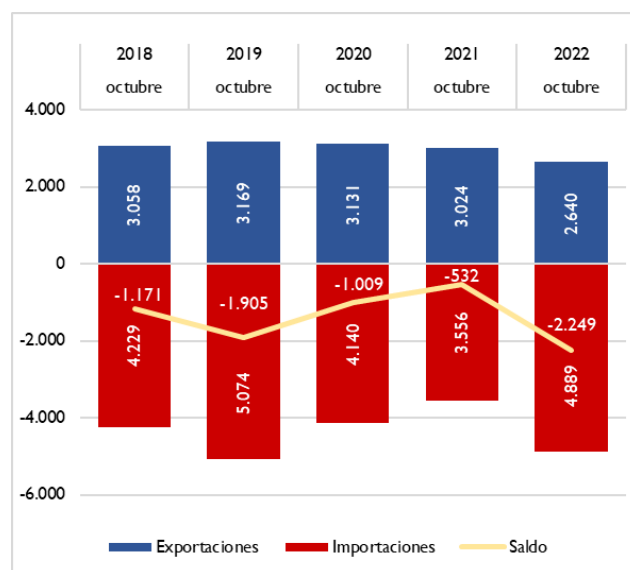
Por su parte el dato de las **importaciones** destaca el **aumento generalizado de todos los sectores** de los que destacamos: Cereales (92,8%), Aceites y Grasas (49,6%), Carnes (45%), Leche, huevos y miel (42,3%), Bebidas (31%), Hortalizas y Legumbres (31,3%), Semillas oleaginosas (27,5%), Piensos (26,7%), y Pescados y crustáceos (24,2%),

Gráfico 11.

**Datos acumulados enero-octubre de las exportaciones e importaciones de los principales capítulos del Sector Alimentario Agrario y Pesquero. 2021 y 2022. M€.**

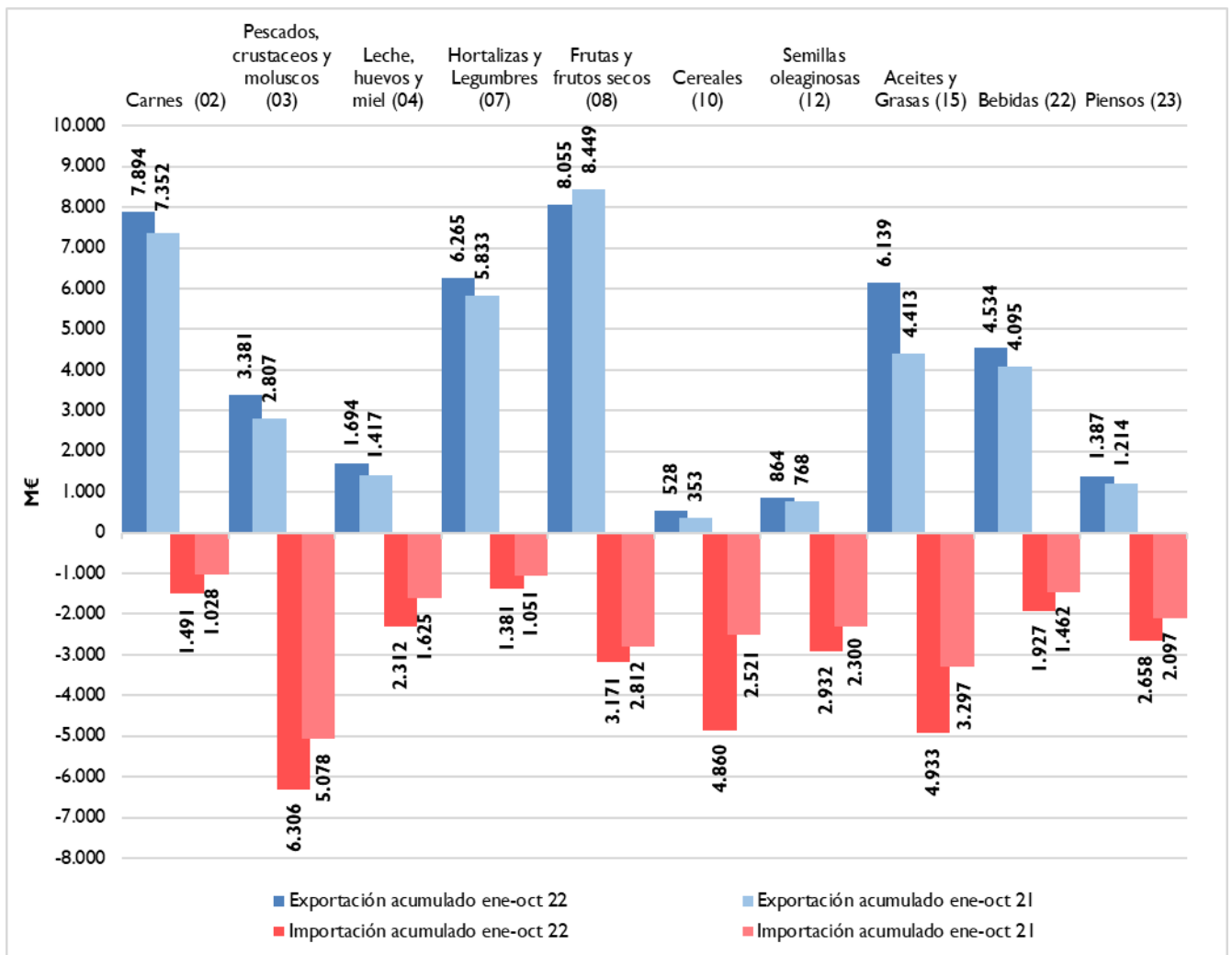

## Ranking de productos del mes

### EXPORTACIONES

La **Carne de porcino** vuelve a ser el producto más exportado en el mes de octubre. Le siguen por este orden: Aceite de Oliva, Vino y mosto y Cítricos.

### IMPORTACIONES

El Maíz ocupa el primer lugar entre las importaciones, seguido de los Moluscos y del Trigo en tercer lugar.

Tabla 3.1

#### Principales productos exportados e importados del mes.

Octubre 2021 y 2022.en M€

Principales productos exportados del mes	Octubre 22 (M€)	Octubre 21 (M€)	Var. 2022/21	TARIC	Principales productos importados del mes	Octubre 22 (M€)	Octubre 21 (M€)	Var. 2022/21	TARIC
Carne de porcino	497,09	406,49	22,3%	0203	Maíz	381,37	137,54	177,3%	1005
Aceite de oliva	353,19	280,90	25,7%	1509	Moluscos	213,29	192,60	10,7%	0307
Vino y mosto	277,06	276,79	0,1%	2204	Trigo	212,90	115,73	84,0%	1001
Cítricos	227,03	246,80	-8,0%	0805	Habas de soja	179,31	109,12	64,3%	1201
Otras hortalizas frescas (espárragos, pimientos, champiñones, aceitunas frescas , etc..)	189,43	142,91	32,6%	0709	Tortas de soja	177,00	106,44	66,3%	2304
Productos de panadería, pastelería o galletería	141,67	110,57	28,1%	1905	Aceite de palma	154,34	121,79	26,7%	1511
Otras legumbres y hortalizas en conserva	115,86	89,21	29,9%	2005	Crustáceos	143,89	157,52	-8,6%	0306
Frutos rojos, kiwi y caqui	96,77	100,41	-3,6%	0810	Quesos y requesón	142,54	97,96	45,5%	0406
Moluscos	95,55	107,47	-11,1%	0307	Café	130,72	77,96	67,7%	0901
Bebidas espirituosas	93,53	76,51	22,2%	2208	Grasas y aceites cocidos oxidados y deshidratados	123,56	83,59	47,8%	1518
Pepinos y pepinillos	91,34	69,89	30,7%	0707	Conservas de pescado	114,18	58,59	94,9%	1604
Preparaciones para alimentación animal	86,80	86,09	0,8%	2309	Pescado fresco o refrigerado	107,22	107,63	-0,4%	0302
Pescado congelado	83,01	69,61	19,3%	0303	Filetes y demás carne de pescado frescos, refrigerados o congelados	105,68	74,74	41,4%	0304
Despojos comestibles de bovino, porcino, ovino y caprino	80,92	61,50	31,6%	0206	Bebidas espirituosas	96,64	61,65	56,8%	2208
Preparaciones alimenticias	80,48	72,16	11,5%	2106	Productos de panadería, pastelería o galletería	87,71	74,64	17,5%	1905

El análisis de las cantidades exportadas e importadas de los mismos productos de la tabla 3.1 refleja cómo, en general, la variación de las cantidades respecto de octubre 2021 es siempre inferior a la variación en valor (M€) en el mismo periodo.

Tabla 3.2  
**Principales productos exportados e importados del mes.**  
 Octubre 2021 y 2022.en tn

Principales productos exportados del mes	octubre 22 (tn)	octubre 21 (tn)	Var. 2022/21	TARIC	Principales productos importados del mes	octubre 22 (tn)	octubre 21 (tn)	Var. 2022/21	TARIC
Carne de porcino	162.900	180.388	-9,7%	0203	Maíz	1.223.503	560.164	118,4%	1005
Aceite de oliva	83.959	81.454	3,1%	1509	Moluscos	35.144	37.585	-6,5%	0307
Vino y mosto	181.998	205.168	-11,3%	2204	Trigo	614.296	397.128	54,7%	1001
Cítricos	176.115	220.576	-20,2%	0805	Habas de soja	279.987	226.725	23,5%	1201
Otras hortalizas frescas (espárragos, pimientos, champiñones , aceitunas frescas , etc..)	116.431	132.971	-12,4%	0709	Tortas de soja	324.329	277.041	17,1%	2304
Productos de panadería , pastelería o galletería	50.890	51.592	-1,4%	1905	Aceite de palma	127.078	127.503	-0,3%	1511
Otras legumbres y hortalizas en conserva	64.935	61.313	5,9%	2005	Crustáceos	17.657	22.708	-22,2%	0306
Frutos rojos , kiwi y caqui	41.036	55.581	-26,2%	0810	Quesos y requesón	26.427	28.745	-8,1%	0406
Moluscos	21.541	24.339	-11,5%	0307	Café	33.177	27.375	21,2%	0901
Bebidas espirituosas	26.242	20.236	29,7%	2208	Grasas y aceites cocidos oxidados y deshidratados	81.232	75.403	7,7%	1518
Pepinos y pepinillos	71.561	72.824	-1,7%	0707	Conservas de pescado	20.638	13.784	49,7%	1604
Preparaciones para alimentación animal	64.541	79.437	-18,8%	2309	Pescado fresco o refrigerado	19.650	22.416	-12,3%	0302
Pescado congelado	39.037	35.210	10,9%	0303	Filetes y demás carne de pescado frescos, refrigerados o congelados	18.370	16.535	11,1%	0304
Despojos comestibles de bovino, porcino, ovino y caprino	42.864	44.413	-3,5%	0206	Bebidas espirituosas	19.666	14.727	33,5%	2208
Preparaciones alimenticias	15.487	17.340	-10,7%	2106	Productos de panadería , pastelería o galletería	26.946	26.704	0,9%	1905



Tabla 4.

**Primeros productos exportados con sus principales destinos.**

Octubre 2021 y 2022.

**PRINCIPALES EXPORTACIONES.OCTUBRE 2022**

PRODUCTO	PAÍS	octubre 2022 (M€)	CUOTA (%)*	octubre 2021 (M€)	Var. 22/21
<b>Carne de porcino (02.03)</b> 497,09 M€	CHINA	121,33	24,4%	70,05	73,2%
	JAPON	51,59	10,4%	49,16	5,0%
	FRANCIA	42,61	8,6%	34,77	22,6%
	ITALIA	36,39	7,3%	23,29	56,2%
	COREA DEL SUR	34,12	6,9%	40,57	-15,9%
<b>Aceite de oliva (15.09)</b> 353,19 M€	ITALIA	81,82	23,2%	69,20	18,2%
	ESTADOS UNIDOS DE AMERICA	63,60	18,0%	40,48	57,1%
	PORTUGAL	43,39	12,3%	30,07	44,3%
	FRANCIA	21,55	6,1%	20,77	3,7%
	CHINA	21,27	6,0%	17,05	24,8%
<b>Vino y mosto (22.04)</b> 277,06 M€	ALEMANIA	34,96	12,6%	32,15	8,8%
	REINO UNIDO	31,03	11,2%	45,62	-32,0%
	ESTADOS UNIDOS DE AMERICA	25,37	9,2%	26,24	-3,3%
	FRANCIA	23,50	8,5%	20,03	17,3%
	SUIZA	14,51	5,2%	11,86	22,3%
<b>Cítricos (08.05)</b> 227,03 M€	ALEMANIA	58,13	25,6%	67,28	-13,6%
	FRANCIA	55,46	24,4%	57,82	-4,1%
	ITALIA	19,93	8,8%	25,40	-21,5%
	REINO UNIDO	12,88	5,7%	12,42	3,7%
	PAISES BAJOS	11,20	4,9%	10,74	4,2%
<b>Otras hortalizas frescas (espárragos, pimientos, champiñones , aceitunas frescas , etc..) (07.09)</b> 189,43 M€	ALEMANIA	60,12	31,7%	38,92	54,5%
	FRANCIA	35,03	18,5%	23,63	48,2%
	REINO UNIDO	26,46	14,0%	23,25	13,8%
	PAISES BAJOS	14,51	7,7%	11,97	21,1%
	ITALIA	13,03	6,9%	11,64	12,0%
<b>Productos de panadería , pastelería o galletería (19.05)</b> 141,67 M€	PORTUGAL	27,78	19,6%	20,42	36,1%
	FRANCIA	22,47	15,9%	15,68	43,3%
	REINO UNIDO	15,47	10,9%	11,68	32,4%
	ITALIA	10,19	7,2%	8,66	17,8%
	ALEMANIA	5,99	4,2%	4,44	35,0%
<b>Otras legumbres y hortalizas en conserva (20.05)</b> 115,86 M€	ESTADOS UNIDOS DE AMERICA	20,06	17,3%	13,81	45,3%
	FRANCIA	12,97	11,2%	10,32	25,6%
	ITALIA	10,62	9,2%	7,59	39,8%
	REINO UNIDO	8,96	7,7%	7,98	12,3%
	RUSIA	8,48	7,3%	6,92	22,6%
<b>Frutos rojos , kiwi y caqui (08.10)</b> 96,77 M€	ALEMANIA	24,51	25,3%	23,85	2,8%
	FRANCIA	12,86	13,3%	12,07	6,5%
	PAISES BAJOS	10,37	10,7%	8,06	28,8%
	REINO UNIDO	9,88	10,2%	13,05	-24,3%
	ITALIA	9,34	9,6%	10,20	-8,4%
<b>Moluscos (03.07)</b> 95,55 M€	ITALIA	37,70	39,5%	47,43	-20,5%
	PORTUGAL	12,87	13,5%	21,62	-40,4%
	FRANCIA	11,10	11,6%	8,92	24,4%
	ESTADOS UNIDOS DE AMERICA	10,55	11,0%	8,60	22,6%
	MARRUECOS	3,94	4,1%	2,74	43,6%
<b>Bebidas espirituosas (22.08)</b> 93,53 M€	FILIPINAS	18,24	19,5%	8,61	111,8%
	ALEMANIA	9,85	10,5%	8,54	15,3%
	REINO UNIDO	4,51	4,8%	5,70	-20,8%
	POLONIA	4,47	4,8%	3,38	32,2%
	PAISES-TERR.IN	4,40	4,7%	2,76	59,3%
<b>Pepinos y pepinillos (07.07)</b> 91,34 M€	ALEMANIA	42,81	46,9%	30,32	41,2%
	REINO UNIDO	14,44	15,8%	12,36	16,7%
	PAISES BAJOS	6,29	6,9%	5,68	10,7%
	FRANCIA	5,69	6,2%	5,07	12,2%
	POLONIA	3,89	4,3%	2,15	81,1%
<b>Preparaciones para alimentación animal (23.09)</b> 86,80 M€	PORTUGAL	20,14	23,2%	16,58	21,5%
	FRANCIA	10,68	12,3%	15,73	-32,1%
	ITALIA	8,47	9,8%	9,65	-12,2%
	ALEMANIA	4,27	4,9%	3,56	19,9%
	PAISES BAJOS	4,21	4,9%	3,93	7,2%
<b>Pescado congelado (03.03)</b> 83,01 M€	PORTUGAL	15,29	18,4%	13,20	15,8%
	ITALIA	10,93	13,2%	12,01	-8,9%
	MAURICIO	9,27	11,2%	0,16	5541,2%
	ECUADOR	7,51	9,1%	4,26	76,5%
	UCRANIA	4,85	5,8%	5,89	-17,7%
<b>Despojos comestibles de bovino, porcino, ovino y caprino (02.06)</b> 80,92 M€	CHINA	50,32	62,2%	33,59	49,8%
	FILIPINAS	8,21	10,2%	5,99	37,2%
	FRANCIA	4,71	5,8%	3,40	38,4%
	COREA DEL SUR	1,89	2,3%	2,64	-28,4%
	JAPON	1,66	2,1%	1,03	61,5%
<b>Preparaciones alimenticias (21.06)</b> 80,48 M€	FRANCIA	10,06	12,5%	7,77	29,5%
	PORTUGAL	9,31	11,6%	6,75	38,1%
	ESTADOS UNIDOS DE AMERICA	6,23	7,7%	4,30	45,0%
	ARABIA SAUDITA	5,69	7,1%	7,58	-24,9%
	PAISES BAJOS	3,15	3,9%	2,13	48,3%

(\*) Sobre el total de ese exportado de ese producto.

Tabla 5.

**Primeros productos importados con sus principales procedencias.**

Octubre 2021 y 2022.

**PRINCIPALES IMPORTACIONES.OCTUBRE 2022**

PRODUCTO	PAÍS	octubre 2022 (M€)	CUOTA (%)*	octubre 2021 (M€)	Var. 22/21
<b>Maíz (10.05)</b> 381,37 M€	BRASIL	202,27	53,0%	55,48	264,6%
	UCRANIA	100,59	26,4%	7,06	1324,5%
	FRANCIA	26,52	7,0%	33,94	-21,9%
	RUMANIA	26,43	6,9%	16,23	62,8%
	BULGARIA	11,75	3,1%	9,40	25,1%
<b>Moluscos (03.07)</b> 213,29 M€	MAURITANIA	35,09	16,5%	27,39	28,1%
	INDIA	30,25	14,2%	15,61	93,8%
	MARRUECOS	29,32	13,7%	52,47	-44,1%
	ISLAS MALVINAS(FALKLANDS) Y PERU	21,38	10,0%	21,34	0,2%
	PERU	16,76	7,9%	8,08	107,4%
<b>Trigo (10.01)</b> 212,90 M€	UCRANIA	115,89	54,44%	13,23	776,04%
	FRANCIA	43,71	20,53%	31,57	38,45%
	DINAMARCA	24,48	11,50%	1,87	1212,44%
	REINO UNIDO	8,02	3,77%	4,99	60,89%
	CANADA	6,43	3,02%	32,03	-79,92%
<b>Habas de soja (12.01)</b> 179,31 M€	ESTADOS UNIDOS DE AMERICA	109,28	60,9%	29,69	268,1%
	BRASIL	69,06	38,5%	68,18	1,3%
	FRANCIA	0,39	0,2%	0,68	-42,7%
	PORTUGAL	0,20	0,1%	0,17	17,1%
	CHINA	0,13	0,1%	0,05	167,6%
<b>Tortas de soja (23.04)</b> 177,00 M€	BRASIL	93,59	52,9%	8,64	983,2%
	ARGENTINA	77,52	43,8%	79,78	-2,8%
	ALEMANIA	4,76	2,7%	3,63	31,2%
	PORTUGAL	0,45	0,3%	0,57	-20,5%
	FRANCIA	0,27	0,2%	0,52	-47,8%
<b>Aceite de palma (15.11)</b> 154,34 M€	INDONESIA	74,10	48,0%	88,31	-16,1%
	GUATEMALA	35,11	22,7%	25,53	37,5%
	MALASIA	15,57	10,1%	0,11	14106,4%
	ITALIA	12,61	8,2%	0,97	1194,5%
	HONDURAS	8,18	5,3%	0,00	15561440,6%
<b>Crustáceos (03.06)</b> 143,89 M€	ARGENTINA	38,23	26,6%	59,55	-35,8%
	ECUADOR	30,05	20,9%	30,58	-1,7%
	MARRUECOS	9,06	6,3%	8,04	12,7%
	CHINA	7,85	5,5%	5,12	53,4%
	PORTUGAL	7,14	5,0%	6,93	3,0%
<b>Quesos y requesón (04.06)</b> 142,54 M€	PAISES BAJOS	33,17	23,3%	23,20	43,0%
	ALEMANIA	25,82	18,1%	18,25	41,5%
	FRANCIA	24,93	17,5%	17,79	40,2%
	ITALIA	21,16	14,8%	15,86	33,5%
	DINAMARCA	10,10	7,1%	8,17	23,6%
<b>Café (09.01)</b> 130,72 M€	BRASIL	33,74	25,8%	8,94	277,4%
	VIETMAN	23,17	17,7%	12,43	86,4%
	FRANCIA	17,59	13,5%	15,10	16,5%
	COLOMBIA	8,71	6,7%	5,34	63,0%
	ALEMANIA	7,27	5,6%	5,62	29,3%
<b>Grasas y aceites cocidos oxidados y deshidratados (15.18)</b> 123,56 M€	CHINA	79,94	64,7%	45,67	75,0%
	MALASIA	16,30	13,2%	4,58	255,7%
	SUECIA	9,43	7,6%	7,96	18,4%
	BELGICA	5,89	4,8%	0,71	734,6%
	PAISES BAJOS	4,00	3,2%	4,78	-16,3%
<b>Conservas de pescado (16.04)</b> 114,18 M€	ECUADOR	37,18	32,6%	18,46	101,4%
	PAPUA- NUEVA GUINEA	10,09	8,8%	4,06	148,6%
	MAURICIO	9,71	8,5%	1,85	424,4%
	GUATEMALA	9,47	8,3%	0,13	6922,9%
	MARRUECOS	8,39	7,3%	8,45	-0,8%
<b>Pescado fresco o refrigerado (03.02)</b> 107,22 M€	SUECIA	17,55	16,4%	15,57	12,7%
	NORUEGA	16,73	15,6%	15,44	8,4%
	FRANCIA	14,60	13,6%	14,97	-2,4%
	GRECIA	12,25	11,4%	14,34	-14,6%
	PORTUGAL	8,71	8,1%	12,12	-28,2%
<b>Filetes y demás carne de pescado frescos, refrigerados o congelados (03.04)</b> 105,68 M€	NAMIBIA	13,36	12,6%	11,34	17,8%
	NORUEGA	12,36	11,7%	6,62	86,6%
	ISLANDIA	9,83	9,3%	2,27	332,2%
	CHINA	9,52	9,0%	6,54	45,6%
	MEXICO	6,93	6,6%	0,99	600,2%
<b>Bebidas espirituosas (22.08)</b> 96,64 M€	REINO UNIDO	31,81	32,9%	15,12	110,4%
	ESTADOS UNIDOS DE AMERICA	14,01	14,5%	8,65	62,0%
	PAISES BAJOS	9,84	10,2%	7,74	27,2%
	MEXICO	7,68	7,9%	2,69	185,5%
	FRANCIA	6,08	6,3%	2,96	105,3%
<b>Productos de panadería , pastelería o galletería (19.05)</b> 87,71 M€	ITALIA	23,95	27,3%	19,99	19,8%
	ALEMANIA	16,32	18,6%	14,02	16,4%
	FRANCIA	13,04	14,9%	10,76	21,2%
	BELGICA	8,30	9,5%	7,60	9,2%
	PORTUGAL	7,51	8,6%	6,23	20,6%

(\*) Sobre el total de ese exportado de ese producto.

## Ranking de países del mes

### EXPORTACIONES

En octubre **aumentan las exportaciones a la UE27** (3.251 M€ un 9,9%), y **también los PPTT+UK** (2.083 M€ un 13,9%), con respecto a las cifras del año anterior.

En cuanto a la cuota de exportación, el 61% del valor corresponde a los envíos destinados a la UE27, mientras que las ventas a PPTT+UK suponen el 39%.

**Francia** sigue siendo el primer destino entre los países UE27 para nuestros productos, seguido de Portugal y Italia.

Respecto a PPTT+UK en primera posición aparece **Reino Unido** y en segundo lugar Estados Unidos.

### IMPORTACIONES

**Aumenta** el valor de las compras a la **UE27** (24%) y aumenta también el de los **PPTT+UK** (52,5%).

En cuanto a la cuota de importación, el 46% del valor corresponde a los envíos destinados a la UE27, y las ventas a PPTT+UK un 54%.

Tabla 6.  
**Principales destinos y orígenes del mes.**  
Octubre 2021 y 2022.

DESTINOS DE LAS EXPORTACIONES						ORIGEN DE LAS IMPORTACIONES					
Octubre 2022		Octubre 2021				Octubre 2022		Octubre 2021			
UE27	M€	Cuota*	M€	Cuota	Var. (M€) 21/20	UE27	M€	Cuota*	M€	Cuota	Var. (M€) 21/20
FRANCIA	756,0	23,3%	675,3	22,8%	12,0%	FRANCIA	569,5	25%	463,4	25%	22,9%
PORTUGAL	573,1	17,6%	462,1	15,6%	24,0%	PAISES BAJOS	294,1	13%	253,9	14%	15,8%
ITALIA	528,8	16,3%	525,4	17,8%	0,6%	ALEMANIA	264,4	12%	226,5	12%	16,7%
ALEMANIA	510,7	15,7%	470,7	15,9%	8,5%	PORTUGAL	249,7	11%	204,1	11%	22,3%
PAISES BAJOS	206,8	6,4%	208,7	7,1%	-0,9%	ITALIA	241,7	11%	179,6	10%	34,6%
Total UE27	3.251	61%	2.958	62%	9,9%	Total UE27	2.283	46%	1.841	51%	24,0%
PPTT+UK	M€	Cuota*	M€	Cuota	Var. (M€) 21/20	PPTT+UK	M€	Cuota*	M€	Cuota	Var. (M€) 21/20
REINO UNIDO	345,3	16,6%	343,9	18,8%	0,4%	BRASIL	451,6	16,6%	179,8	10,1%	151,2%
ESTADOS UNIDOS	277,9	13,3%	216,6	11,8%	28,3%	UCRANIA	294,3	10,8%	67,2	3,8%	337,8%
CHINA	258,8	12,4%	195,2	10,7%	32,6%	ESTADOS UNIDOS	221,0	8,1%	117,1	6,6%	88,7%
JAPON	111,4	5,3%	110,9	6,1%	0,5%	ARGENTINA	181,7	6,7%	196,1	11,0%	-7,4%
COREA DEL SUR	93,8	4,5%	73,6	4,0%	27,4%	CHINA	165,3	6,1%	113,5	6,4%	45,7%
Total PPT+UK	2.083	39%	1.828	38%	13,9%	Total PPT+UK	2.721	54%	1.785	49%	52,5%

(\*) En el caso de los países, el cálculo se ha realizado sobre el total de la UE27 o PPT+UK según corresponda. Las cuotas del Total UE27 y Total PPTT+UK lo son sobre el total de las importaciones o exportaciones con el mundo.

Tabla 7.

**Primeros destinos de las exportaciones con sus principales productos.**

Octubre 2021 y 2022.

**PRINCIPALES DESTINOS DE LAS EXPORTACIONES.OCTUBRE 2022**

UNIÓN EUROPEA						
PAÍS	PRODUCTO	octubre 2022 (M€)	CUOTA (%)*	octubre 2021 (M€)	Var. 22/21	CÓDIGO
<b>FRANCIA</b> 756,0 M€	Cítricos	55,46	7,3%	57,82	-4,1%	0805
	Carne de porcino	42,61	5,6%	34,77	22,6%	0203
	Otras hortalizas frescas (espárragos, pimientos, champiñones , aceitunas frescas , etc..)	35,03	4,6%	23,63	48,2%	0709
	Vino y mosto	23,50	3,1%	20,03	17,3%	2204
	Productos de panadería , pastelería o galletería	22,47	3,0%	15,68	43,3%	1905
<b>PORTUGAL</b> 573,1 M€	Aceite de oliva	43,39	7,6%	30,07	44,3%	1509
	Productos de panadería , pastelería o galletería	27,78	4,8%	20,42	36,1%	1905
	Carne de bovino	26,87	4,7%	19,21	39,9%	0201
	Carne de porcino	25,80	4,5%	19,38	33,1%	0203
	Preparaciones para alimentación animal	20,14	3,5%	16,58	21,5%	2309
<b>ITALIA</b> 528,8 M€	Aceite de oliva	81,82	15,5%	69,20	18,2%	1509
	Moluscos	37,70	7,1%	47,43	-20,5%	0307
	Carne de porcino	36,39	6,9%	23,29	56,2%	0203
	Conservas de pescado	28,85	5,5%	22,88	26,1%	1604
	Cítricos	19,93	3,8%	25,40	-21,5%	0805
<b>ALEMANIA</b> 510,7 M€	Otras hortalizas frescas (espárragos, pimientos, champiñones , aceitunas frescas , etc..)	60,12	11,8%	38,92	54,5%	0709
	Cítricos	58,13	11,4%	67,28	-13,6%	0805
	Pepinos y pepinillos	42,81	8,4%	30,32	41,2%	0707
	Vino y mosto	34,96	6,8%	32,15	8,8%	2204
	Frutos rojos , kiwi y caqui	24,51	4,8%	23,85	2,8%	0810
<b>PAISES BAJOS</b> 206,8 M€	Otras hortalizas frescas (espárragos, pimientos, champiñones , aceitunas frescas , etc..)	14,51	7,0%	11,97	21,1%	0709
	Vino y mosto	12,16	5,9%	10,42	16,7%	2204
	Cítricos	11,20	5,4%	10,74	4,2%	0805
	Frutos rojos , kiwi y caqui	10,37	5,0%	8,06	28,8%	0810
	Conservas de pescado	7,53	3,6%	8,94	-15,7%	1604
PAÍSES TERCEROS						
PAÍS	PRODUCTO	octubre 2022 (M€)	CUOTA (%)*	octubre 2021 (M€)	Var. 22/21	CÓDIGO
<b>REINO UNIDO</b> 345,3 M€	Vino y mosto	31,03	9,0%	45,62	-32,0%	2204
	Otras hortalizas frescas (espárragos, pimientos, champiñones , aceitunas frescas , etc..)	26,46	7,7%	23,25	13,8%	0709
	Uvas y pasas	25,24	7,3%	30,23	-16,5%	0806
	Productos de panadería , pastelería o galletería	15,47	4,5%	11,68	32,4%	1905
	Pepinos y pepinillos	14,44	4,2%	12,36	16,7%	0707
<b>ESTADOS UNIDOS DE AMERICA</b> 277,9 M€	Aceite de oliva	63,60	22,9%	40,48	57,1%	1509
	Vino y mosto	25,37	9,1%	26,24	-3,3%	2204
	Otras legumbres y hortalizas en conserva	20,06	7,2%	13,81	45,3%	2005
	Jugos y extractos vegetales	15,36	5,5%	10,34	48,6%	1302
	Artículos de confitería sin cacao	12,63	4,5%	10,89	16,0%	1704
<b>CHINA</b> 258,8 M€	Carne de porcino	121,33	46,9%	70,05	73,2%	0203
	Despojos comestibles de bovino, porcino, ovino y caprino	50,32	19,4%	33,59	49,8%	0206
	Aceite de oliva	21,27	8,2%	17,05	24,8%	1509
	Vino y mosto	8,72	3,4%	12,28	-29,0%	2204
	Forrajes	7,95	3,1%	9,60	-17,3%	1214
<b>JAPON</b> 111,4 M€	Carne de porcino	51,59	46,3%	49,16	5,0%	0203
	Filetes y demás carne de pescado frescos, refrigerados o congelados	11,35	10,2%	13,25	-14,3%	0304
	Aceite de oliva	11,15	10,0%	9,72	14,7%	1509
	Vino y mosto	8,81	7,9%	7,70	14,5%	2204
	Jugos y extractos vegetales	3,27	2,9%	1,70	92,3%	1302
<b>COREA DEL SUR</b> 93,8 M€	Carne de porcino	34,12	36,4%	40,57	-15,9%	0203
	Filetes y demás carne de pescado frescos, refrigerados o congelados	18,40	19,6%	6,22	196,0%	0304
	Aceite de oliva	8,20	8,7%	5,72	43,4%	1509
	Vino y mosto	3,24	3,5%	1,95	66,3%	2204
	Forrajes	2,71	2,9%	2,08	30,2%	1214

(\*) Sobre el total de productos agroalimentarios exportados de ese país.

Tabla 8.

**Primeras procedencias de las importaciones con sus principales productos.**

Octubre 2021 y 2022.

**PRINCIPALES ORIGENES DE LAS IMPORTACIONES.OCTUBRE 2022**

<b>UNIÓN EUROPEA</b>						
<b>PAÍS</b>	<b>PRODUCTO</b>	<b>octubre 2022 (MC)</b>	<b>CUOTA (%)*</b>	<b>octubre 2021 (MC)</b>	<b>Var. 22/21</b>	<b>CÓDIGO</b>
<b>FRANCIA</b> 569,5 MC	Trigo	43,71	7,7%	31,57	<b>38,5%</b>	1001
	Preparaciones para alimentación animal	26,81	4,7%	22,50	<b>19,2%</b>	2309
	Patatas frescas o refrigeradas	26,61	4,7%	10,73	<b>148,1%</b>	0701
	Maíz	26,52	4,7%	33,94	<b>-21,9%</b>	1005
	Azúcar de caña o remolacha	25,19	4,4%	18,56	<b>35,7%</b>	1701
<b>PAISES BAJOS</b> 294,1 MC	Quesos y requesón	33,17	11,3%	23,20	<b>43,0%</b>	0406
	Carne de bovino	16,56	5,6%	16,15	<b>2,5%</b>	0201
	Preparaciones alimenticias	13,86	4,7%	9,92	<b>39,6%</b>	2106
	Preparaciones para alimentación animal	11,07	3,8%	8,81	<b>25,7%</b>	2309
	Animales vivos de la especie porcina	10,63	3,6%	4,11	<b>158,4%</b>	0103
<b>ALEMANIA</b> 264,4 MC	Quesos y requesón	25,82	9,8%	18,25	<b>41,5%</b>	0406
	Chocolate y preparaciones alimenticias que contengan cacao	18,63	7,0%	19,65	<b>-5%</b>	1806
	Productos de panadería , pastelería o galletería	16,32	6,2%	14,02	<b>16,4%</b>	1905
	Preparaciones alimenticias	13,00	4,9%	12,48	<b>4,2%</b>	2106
	Carne de bovino	8,58	3,2%	6,63	<b>29,5%</b>	0201
<b>PORTUGAL</b> 249,7 MC	Aceite de oliva	18,95	7,6%	9,17	<b>106,7%</b>	1509
	Maíz	10,81	4,3%	1,59	<b>582,1%</b>	1005
	Azúcar de caña o remolacha	9,68	3,9%	4,72	<b>105,1%</b>	1701
	Pescado fresco o refrigerado	8,71	3,5%	12,12	<b>-28,2%</b>	0302
	Moluscos	8,02	3,2%	13,39	<b>-40,1%</b>	0307
<b>ITALIA</b> 241,7 MC	Productos de panadería , pastelería o galletería	23,95	9,9%	19,99	<b>19,8%</b>	1905
	Chocolate y preparaciones alimenticias que contengan cacao	21,64	9,0%	18,09	<b>19,6%</b>	1806
	Quesos y requesón	21,16	8,8%	15,86	<b>33,5%</b>	0406
	Pastas alimenticias	13,28	5,5%	11,20	<b>18,5%</b>	1902
	Aceite de palma	12,61	5,2%	0,97	<b>1194,5%</b>	1511
<b>PAÍSES TERCEROS</b>						
<b>PRODUCTO</b>	<b>PAÍS</b>	<b>octubre 2022 (MC)</b>	<b>CUOTA (%)*</b>	<b>octubre 2021 (MC)</b>	<b>Var. 22/21</b>	<b>CÓDIGO</b>
<b>BRASIL</b> 451,6 MC	Maíz	202,27	44,8%	55,48	<b>264,6%</b>	1005
	Tortas de soja	93,59	20,7%	8,64	<b>983,2%</b>	2304
	Habas de soja	69,06	15,3%	68,18	<b>1,3%</b>	1201
	Café	33,74	7,5%	8,94	<b>277,4%</b>	0901
	Azúcar de caña o remolacha	15,93	3,5%	8,35	<b>90,7%</b>	1701
<b>UCRANIA</b> 294,3 MC	Trigo	115,89	39,4%	13,23	<b>776,0%</b>	1001
	Maíz	100,59	34,2%	7,06	<b>1324,5%</b>	1005
	Aceite de girasol	37,22	12,6%	43,30	<b>-14,0%</b>	1512
	Cebada	23,90	8,1%	0,00	<b>Infinity</b>	1003
	Semilla de girasol	13,97	4,7%	0,00	<b>Infinity</b>	1206
<b>ESTADOS UNIDOS DE AMERICA</b> 221,0 MC	Habas de soja	109,28	49,4%	29,69	<b>268,1%</b>	1201
	Frutos secos	45,23	20,5%	32,21	<b>40,4%</b>	0802
	Subproductos de almidón y pulpa de remolacha	15,79	7,1%	7,09	<b>122,9%</b>	2303
	Bebidas espirituosas	14,01	6,3%	8,65	<b>62,0%</b>	2208
	Plantas semillas y frutos utilizadas en perfumería medicina o insecticidas	7,39	3,3%	0,00	<b>372880,2%</b>	1211
<b>ARGENTINA</b> 181,7 MC	Tortas de soja	77,52	42,7%	79,78	<b>-3%</b>	2304
	Crustáceos	38,23	21,0%	59,55	<b>-35,8%</b>	0306
	Aceite de soja	21,29	11,7%	25,21	<b>-15,6%</b>	1507
	Leguminosas grano	7,22	4,0%	6,08	<b>18,8%</b>	0713
	Subproductos vegetales	6,05	3,3%	4,32	<b>39,9%</b>	2308
<b>CHINA</b> 165,3 MC	Grasas y aceites cocidos oxidados y deshidratados	79,94	48,4%	45,67	<b>75,0%</b>	1518
	Filetes y demás carne de pescado frescos, refrigerados o congelados	9,52	5,8%	6,54	<b>45,6%</b>	0304
	Jugos y extractos vegetales	8,78	5,3%	4,86	<b>80,7%</b>	1302
	Moluscos	8,31	5,0%	6,68	<b>24,4%</b>	0307
	Crustáceos	7,85	4,7%	5,12	<b>53,4%</b>	0306

(\*) Sobre el total de productos agroalimentarios importados de ese país.

# Análisis de los principales grupos de ámbito MAPA

## DESTINOS DE LA EXPORTACIÓN

61%

39%



OCTUBRE 2022

9,9% 3.251 M€

13,9% 2.083 M€

OCTUBRE 2022



AÑO MÓVIL 15,5% 42.637 M€

AÑO MÓVIL 9,6% 24.145 M€

UE-27

PPTT

## EXPORTACIONES A UE-27

OCTUBRE 2022. Porcentaje respecto al total

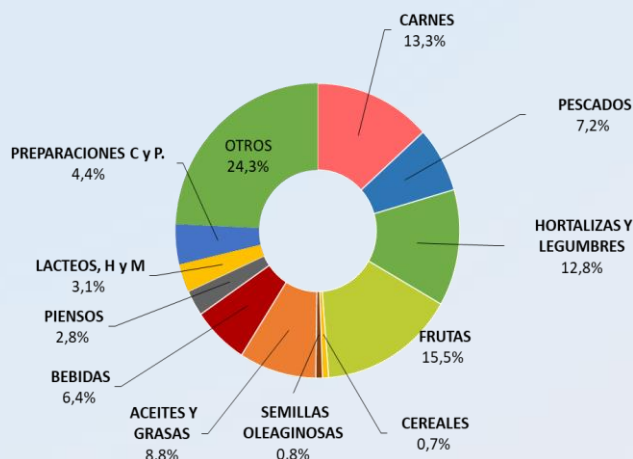

CARNES (02)	432,92 M€	▲ 21,7%
PESCADOS, MOL. Y CR. (03)	233,65 M€	▼ 7,4%
LACTEOS, HUEVOS Y MIEL (04)	100,44 M€	▲ 2,1%
HORTALIZAS Y LEGUMBR. (07)	415,82 M€	▲ 24,0%
FRUTAS (08)	502,82 M€	▼ 8,9%
CEREALES (10)	22,76 M€	▲ 14,0%
SEMILLAS OLEAG. (12)	24,62 M€	▼ 35,4%
ACEITES Y GR. (15)	285,57 M€	▲ 22,6%
PREPARACIONES C y P. (16)	142,83 M€	▲ 17,9%
BEBIDAS (22)	208,08 M€	▼ 4,9%
PIENSOS (23)	92,15 M€	▲ 3,5%

## EXPORTACIONES A PPTT

OCTUBRE 2022. Porcentaje respecto al total

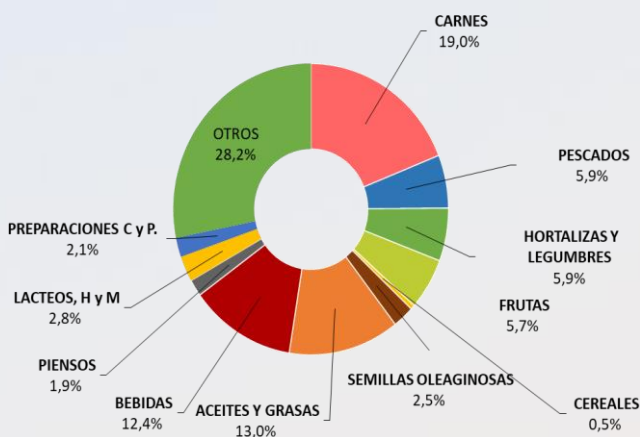

CARNES (02)	395,33 M€	▲ 18,9%
PESCADOS, MOL. Y CR. (03)	122,81 M€	▲ 19,9%
LACTEOS, HUEVOS Y MIEL (04)	59,30 M€	▲ 7,8%
HORTALIZAS Y LEGUMBR. (07)	122,60 M€	▲ 9,1%
FRUTAS (08)	119,63 M€	▼ 9,1%
CEREALES (10)	10,37 M€	▲ 26,4%
SEMILLAS OLEAG. (12)	52,04 M€	▲ 10,3%
ACEITES Y GR. (15)	271,48 M€	▲ 29,9%
PREPARACIONES C y P. (16)	44,67 M€	▲ 7,3%
BEBIDAS (22)	259,05 M€	▲ 6,9%
PIENSOS (23)	39,09 M€	▲ 15,2%



## IMPORTACIONES DESDE LA UE -27

### OCTUBRE 2022. Porcentaje respecto al total

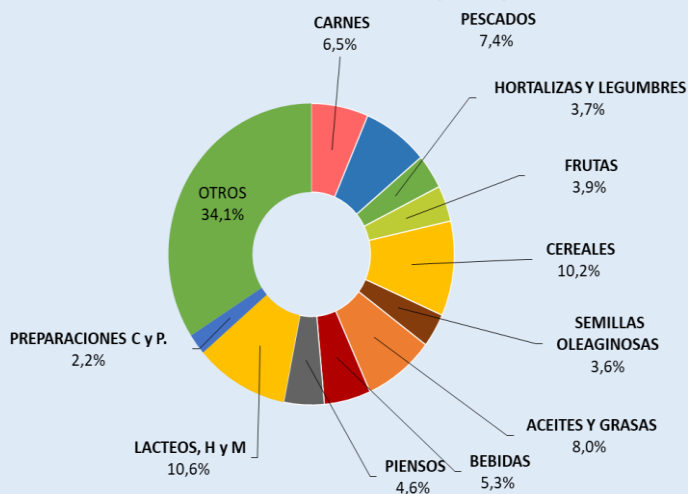

<b>CARNES (02)</b>	<b>147,26 M€</b>	<b>▲ 31,5%</b>
<b>PESCADOS, MOL. Y CR. (03)</b>	<b>169,95 M€</b>	<b>▼ 9,1%</b>
<b>LACTEOS, HUEVOS Y MIEL (04)</b>	<b>241,52 M€</b>	<b>▲ 49,5%</b>
<b>HORTALIZAS Y LEGUMBR. (07)</b>	<b>84,64 M€</b>	<b>▲ 47,0%</b>
<b>FRUTAS (08)</b>	<b>87,97 M€</b>	<b>▲ 7,4%</b>
<b>CEREALES (10)</b>	<b>232,27 M€</b>	<b>▲ 30,5%</b>
<b>SEMILLAS OLEAG. (12)</b>	<b>82,76 M€</b>	<b>▲ 23,4%</b>
<b>ACEITES Y GR. (15)</b>	<b>183,07 M€</b>	<b>▲ 79,7%</b>
<b>PREPARACIONES C y P. (16)</b>	<b>51,24 M€</b>	<b>▲ 14,0%</b>
<b>BEBIDAS (22)</b>	<b>120,50 M€</b>	<b>▲ 5,0%</b>
<b>PIENSOS (23)</b>	<b>104,28 M€</b>	<b>▲ 13,3%</b>



## IMPORTACIONES DESDE PPTT

### OCTUBRE 2022. Porcentaje respecto al total

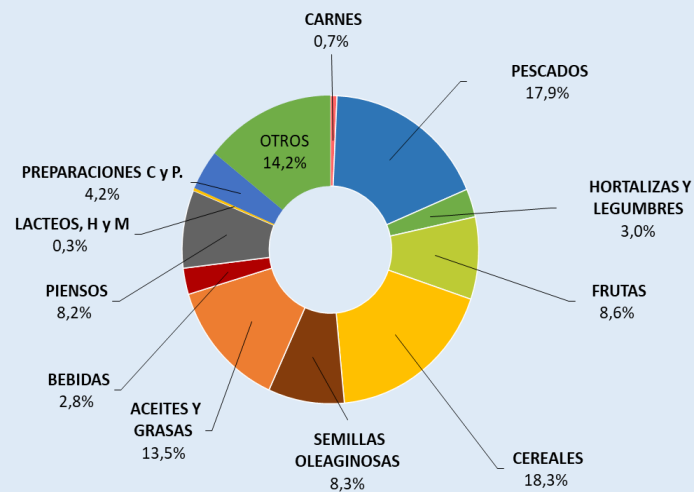

<b>CARNES (02)</b>	<b>19,55 M€</b>	<b>▲ 36,7%</b>
<b>PESCADOS, MOL. Y CR. (03)</b>	<b>486,67 M€</b>	<b>▲ 11,6%</b>
<b>LACTEOS, HUEVOS Y MIEL (04)</b>	<b>7,77 M€</b>	<b>▲ 19,5%</b>
<b>HORTALIZAS Y LEGUMBR. (07)</b>	<b>80,98 M€</b>	<b>▲ 54,2%</b>
<b>FRUTAS (08)</b>	<b>234,75 M€</b>	<b>▲ 22,1%</b>
<b>CEREALES (10)</b>	<b>497,63 M€</b>	<b>▲ 306,3%</b>
<b>SEMILLAS OLEAG. (12)</b>	<b>225,93 M€</b>	<b>▲ 57,3%</b>
<b>ACEITES Y GR. (15)</b>	<b>367,99 M€</b>	<b>▲ 21,7%</b>
<b>PREPARACIONES C y P. (16)</b>	<b>114,43 M€</b>	<b>▲ 101,0%</b>
<b>BEBIDAS (22)</b>	<b>74,91 M€</b>	<b>▲ 53,2%</b>
<b>PIENSOS (23)</b>	<b>222,87 M€</b>	<b>▲ 65,8%</b>

NOTA: en el presente título, incluyendo los apartados de grupos de productos, toda referencia a Unión Europea corresponde a la nueva configuración de 27 miembros, sin el Reino Unido, que pasa a estar incluido en el grupo de países terceros.



## Carnes (02)

En este grupo se analizan los productos comprendidos en el capítulo 02 del TARIC, correspondiente a Carne y despojos comestibles. Por tanto, no se han incluido productos como las grasas y mantecas, que se clasifican principalmente en el capítulo 15. Para obtener información sobre los mismos se puede consultar el Anexo que acompaña al informe.

El grupo **Carnes** es un grupo exportador cuyo saldo sigue una tendencia suavemente decreciente.

Gráfico 12.  
Evolución del comercio exterior grupo Carnes  
Años 2020, 2021 y 2022. M€



Tabla 9  
Variación Interanual del Grupo Carnes.  
Octubre 2022.

Carnes (02)		M€		t		€/kg		
		octubre 2022	(%) Sobre Total	Var. octubre 2022/2021	octubre 2022	Var. octubre 2022/2021	octubre 2022	Var. octubre 2022/2021
EXP	Total	828,24		20,3%	262.240	-9,2%	3,16	32,6%
	UE-27	432,92	52	21,7%	129.026	-10,7%	3,36	36,2%
	PPTT	395,33	48	18,9%	133.214	-7,8%	2,97	29,0%
IMP	Total	166,81		32,1%	37.788	2,8%	4,41	28,5%
	UE-27	147,26	88	31,5%	34.508	3,2%	4,27	27,5%
	PPTT	19,55	12	36,7%	3.279	-0,8%	5,96	37,8%
<b>Saldo</b>		661,43		17,7%	224.452	-11,0%		

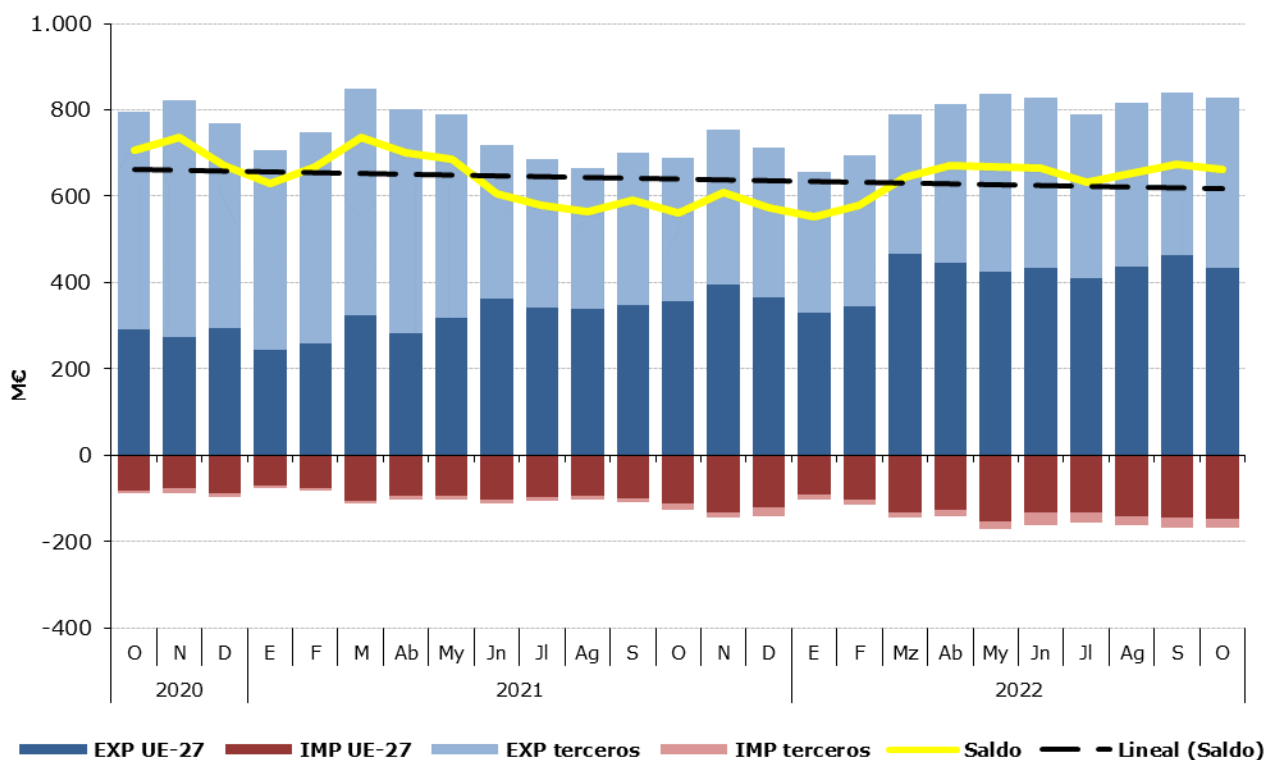

Tabla 10.

**Distribución del comercio exterior grupo Carne.**

Total, UE y Países Terceros.

Octubre 2022.

	OCTUBRE 2022	Exportaciones		Importaciones		Saldo (Exp-Imp)		Precio Medio (€/kg)	
		Valor Millones €	Peso toneladas	Valor Millones €	Peso toneladas	Valor Millones €	Peso toneladas	Exportado	Importado
<b>TOTAL</b>	<b>CARNES</b>	<b>828,2</b>	<b>262.240</b>	<b>166,8</b>	<b>37.788</b>	<b>661,4</b>	<b>224.452</b>	<b>3,16</b>	<b>4,41</b>
	Carnes de Porcino	584,9	212.036	22,0	9.978	562,9	202.058	2,76	2,21
	Carnes de Bovino	103,2	20.579	76,7	9.997	26,5	10.582	5,01	7,68
	Carnes de aves	40,5	16.644	48,3	13.740	-7,7	2.904	2,43	3,51
	Otras carnes	99,6	12.980	19,8	4.072	79,8	8.908	7,68	4,86
<b>UE-27</b>	<b>CARNES</b>	<b>432,9</b>	<b>129.026</b>	<b>147,3</b>	<b>34.508</b>	<b>285,7</b>	<b>94.518</b>	<b>3,36</b>	<b>4,27</b>
	Carnes de Porcino	239,0	89.250	21,9	9.958	217,1	79.292	2,68	2,20
	Carnes de Bovino	94,1	18.569	63,5	8.744	30,7	9.825	5,07	7,26
	Carnes de aves	31,4	11.400	43,8	12.000	-12,4	-600	2,76	3,65
	Otras carnes	68,3	9.807	18,1	3.806	50,3	6.001	6,97	4,75
<b>PAÍSES TERCEROS</b>	<b>CARNES</b>	<b>395,3</b>	<b>133.214</b>	<b>19,5</b>	<b>3.279</b>	<b>375,8</b>	<b>129.934</b>	<b>2,97</b>	<b>5,96</b>
	Carnes de Porcino	345,9	122.786	0,1	20,0	345,8	122.766	2,82	3,55
	Carnes de Bovino	9,0	2.011	13,3	1.253	-4,2	757	4,50	10,59
	Carnes de aves	9,1	5.244	4,5	1.740	4,6	3.504	1,74	2,57
	Otras carnes	31,3	3.173	1,7	266	29,6	2.907	9,86	6,48

Gráfico 13.

**Distribución de las exportaciones e importaciones del Grupo Carnes por subgrupos**

Octubre de 2022



Tabla 11.

**Evolución del comercio exterior Subgrupo Carne y despojos de Porcino (0203+02063000+02064100+02064900+020910)**

Octubre de 2020, 2021 y 2022

Exportación	octubre 2020	octubre 2021	octubre 2022	Importación	octubre 2020	octubre 2021	octubre 2022
Valor (M€)	616,87	469,31	584,91	Valor (M€)	19,07	18,62	22,02
Volumen (t)	253.634	230.244	212.036	Volumen (t)	11.752	12.457	9.978
Precio Medio €/kg	2,43	2,04	2,76	Precio Medio €/kg	1,62	1,49	2,21

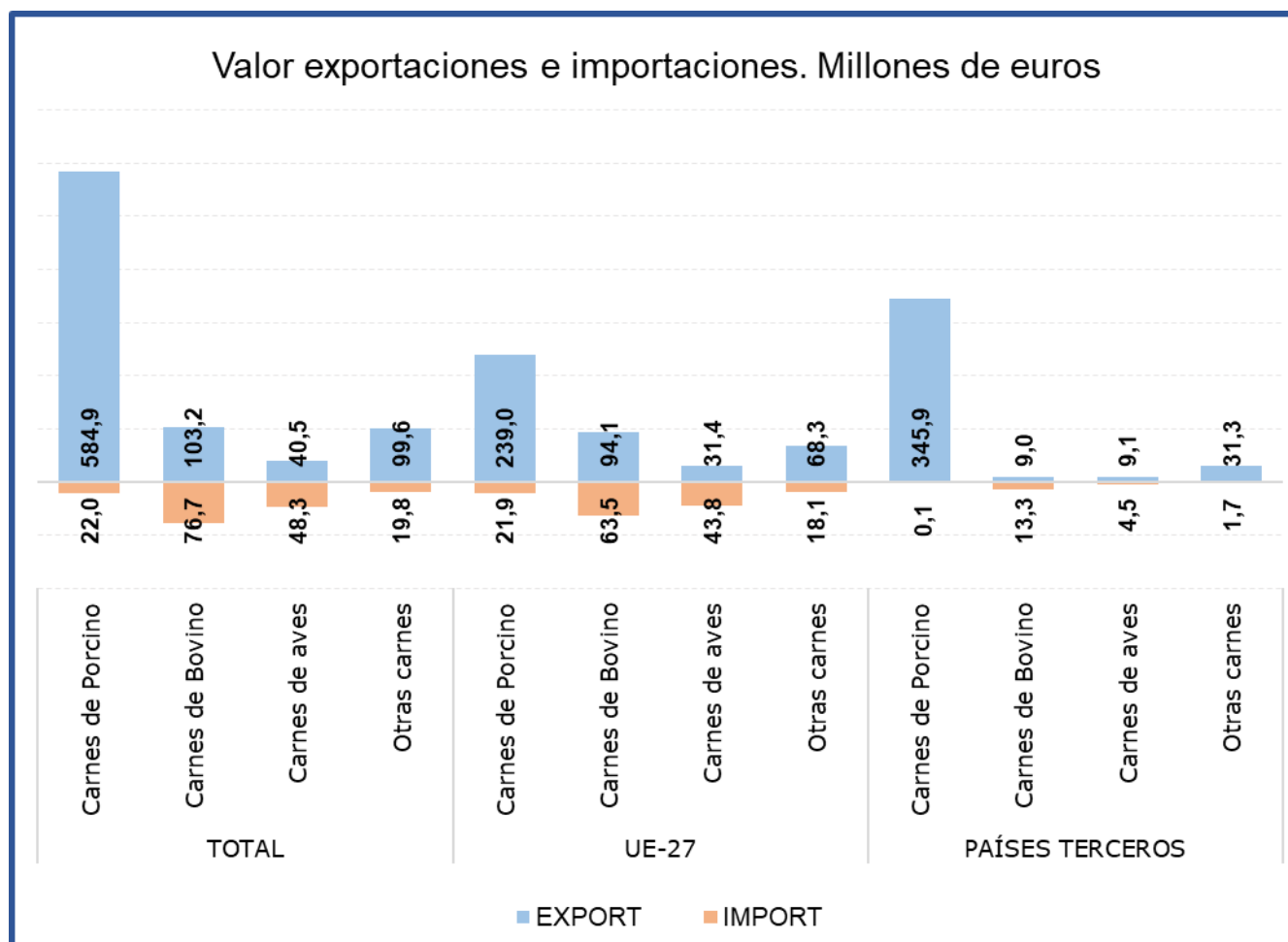
El subgrupo de **Carne y despojos de porcino** es el **mayoritario en exportaciones, suponiendo por sí sólo el 71% de las mismas**. En el mes de octubre el **valor de las exportaciones se ha incrementado un 24,6% con respecto al mismo mes del año anterior**, consecuencia del **incremento del precio medio de exportación (35,3%)** ya que el volumen exportado se ha reducido un 7,9%. Como en meses anteriores destaca la exportación a PP.TT. (en concreto a Asia), registrándose un incremento del 23,2% con respecto a octubre de 2021.

Este subgrupo también es importante en **importaciones**, llegando a alcanzar un **13% del total**.

Tabla 12.

**Evolución del comercio exterior Subgrupo Carne y despojos de Bovino (0201+0202+020610+020621+020622+020629)**

Octubre de 2020, 2021 y 2022

Exportación	octubre 2020	octubre 2021	octubre 2022	Importación	octubre 2020	octubre 2021	octubre 2022
Valor (M€)	72,22	89,17	103,18	Valor (M€)	40,79	69,09	76,73
Volumen (t)	20.443	21.643	20.579	Volumen (t)	8.620	10.421	9.997
Precio Medio €/kg	3,53	4,12	5,01	Precio Medio €/kg	4,73	6,63	7,68

El subgrupo de **Carne de Bovino** es el **mayoritario en importaciones**, ya que supone el **46%** de las mismas. Por su parte, en **exportaciones representa el 12%** del total nacional de exportaciones del grupo carnes. Este mes el valor de las **importaciones se ha incrementado un 11,1%**, mientras que el de **las exportaciones lo ha hecho en un 15,7% en valor**.

Tabla 13.

**Evolución del comercio exterior Subgrupo Carne y despojo de Aves (0207+02109971+02109979)**

Octubre de 2020, 2021 y 2022

Exportación	octubre 2020	octubre 2021	octubre 2022	Importación	octubre 2020	octubre 2021	octubre 2022
Valor (M€)	26,02	37,51	40,52	Valor (M€)	21,34	24,57	48,25
Volumen (t)	17.532	21.706	16.644	Volumen (t)	10.430	10.130	13.740
Precio Medio €/kg	1,48	1,73	2,43	Precio Medio €/kg	2,05	2,43	3,51

En el subgrupo de **Carne de Aves de Corral**, las **importaciones representan el 29% de las totales**, mientras que las **exportaciones representan el 5% del total del grupo**.

## Pescados, moluscos y crustáceos (03)

En este grupo se analizan los productos comprendidos en el capítulo 03 del TARIC, correspondiente a Pescados, crustáceos y moluscos.

El grupo **Pescados** tiene un carácter claramente importador y tendencia decreciente.

Gráfico 14.  
**Evolución del comercio exterior grupo Pescados, Moluscos y Crustáceos**  
Años 2020, 2021 y 2022. M€



Tabla 14.  
**Variación Interanual del Grupo Pescados, Moluscos y Crustáceos**  
Octubre 2022

Pescados (03)		MC			t		€/kg	
		octubre 2022	(%) Sobre Total	Var. octubre 2022/2021	octubre 2022	Var. octubre 2022/2021	octubre 2022	Var. octubre 2022/2021
EXP	Total	356,46		0,5%	81.068	-2,6%	4,40	3,1%
	UE-27	233,65	66	-7,4%	45.320	-12,0%	5,16	5,2%
	PPTT	122,81	34	19,9%	35.748	12,6%	3,44	6,5%
IMP	Total	656,62		5,4%	117.606	-13,9%	5,58	22,4%
	UE-27	169,95	26	-9,1%	32.160	-22,5%	5,28	17,3%
	PPTT	486,67	74	11,6%	85.445	-10,1%	5,70	24,2%
<b>Saldo</b>		-300,16		-12,0%	-36.537	31,4%		

Tabla 15.

**Distribución del comercio exterior grupo Pescados, Moluscos y Crustáceos**

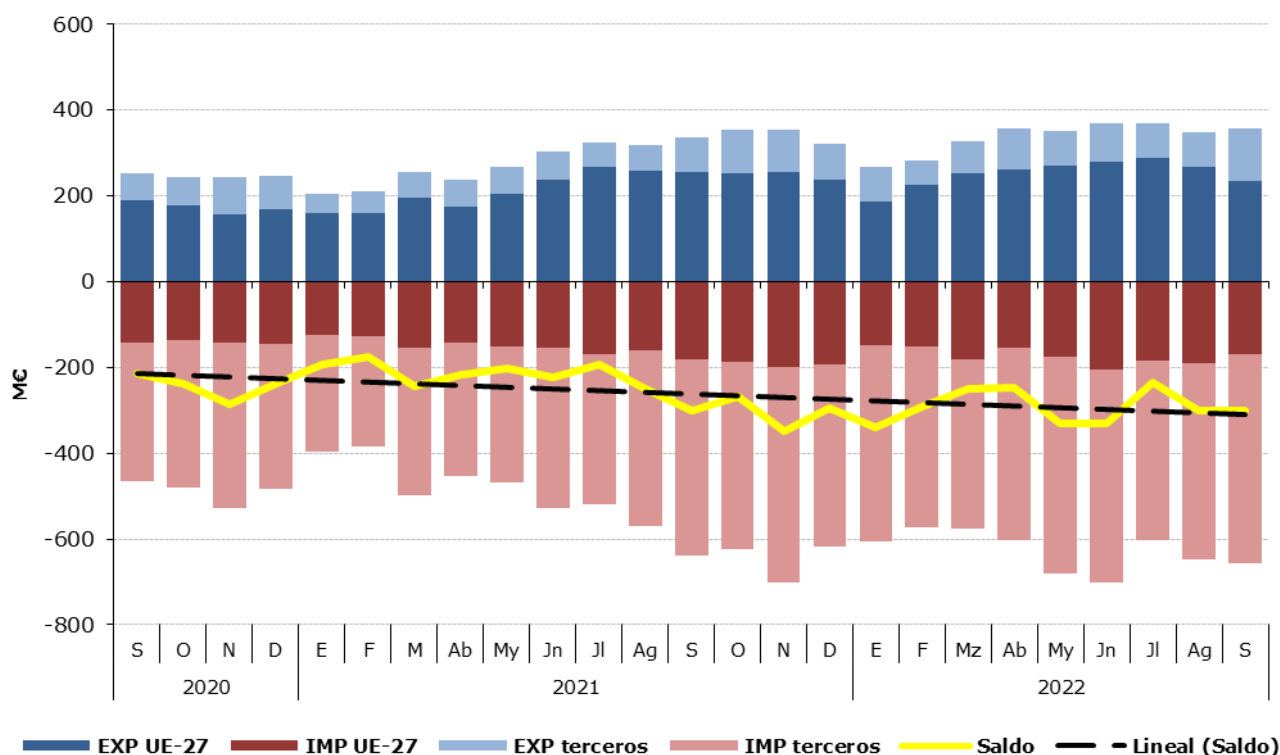
Total, UE y Países Terceros.

Octubre de 2022.

	OCTUBRE 2022	Exportaciones		Importaciones		Saldo (Exp-Imp)		Precio Medio (€/kg)	
		Valor	Peso	Valor	Peso	Valor	Peso	Exportado	Importado
		Millones €	toneladas	Millones €	toneladas	Millones €	toneladas		
<b>TOTAL</b>	<b>PESCADOS</b>	<b>356,5</b>	<b>81.068</b>	<b>656,6</b>	<b>117.606</b>	<b>-300,2</b>	<b>-36.537</b>	<b>4,40</b>	<b>5,58</b>
	Pescado fresco	48,2	7.672	107,2	19.650	-59,0	-11.977	6,28	5,46
	Pescado congelado	83,0	39.037	62,9	23.677	20,1	15.360	2,13	2,66
	Filetes de pescado	70,3	6.460	105,7	18.370	-35,4	-11.910	10,88	5,75
	Crustáceos	46,7	4.753	143,9	17.657	-97,2	-12.904	9,83	8,15
	Moluscos	95,5	21.541	213,3	35.144	-117,7	-13.603	4,44	6,07
	Otros pescados	12,7	1.604,8	23,6	3.108,1	-10,9	-1.503	7,94	7,61
<b>UE-27</b>	<b>PESCADOS</b>	<b>233,6</b>	<b>45.320</b>	<b>169,9</b>	<b>32.160</b>	<b>63,7</b>	<b>13.160</b>	<b>5,16</b>	<b>5,28</b>
	Pescado fresco	39,5	7.070	66,3	13.775	-26,8	-6.705	5,58	4,81
	Pescado congelado	32,2	9.645	14,6	6.042	17,6	3.603	3,34	2,42
	Filetes de pescado	37,5	5.128	21,5	3.012	16,0	2.116	7,31	7,13
	Crustáceos	41,6	4.199	25,1	2.611	16,4	1.588	9,91	9,63
	Moluscos	72,6	18.225	32,3	5.343	40,3	12.883	3,98	6,05
	Otros pescados	10,3	1.052,5	10,1	1.377,3	0,2	-325	9,82	7,33
<b>PAÍSES TERCEROS</b>	<b>PESCADOS</b>	<b>122,8</b>	<b>35.748</b>	<b>486,7</b>	<b>85.445</b>	<b>-363,9</b>	<b>-49.698</b>	<b>3,44</b>	<b>5,70</b>
	Pescado fresco	8,7	602	40,9	5.875	-32,2	-5.272	14,48	6,97
	Pescado congelado	50,8	29.392	48,3	17.635	2,5	11.757	1,73	2,74
	Filetes de pescado	32,8	1.332	84,2	15.357	-51,4	-14.026	24,62	5,48
	Crustáceos	5,1	554	118,7	15.046	-113,6	-14.491	9,24	7,89
	Moluscos	23,0	3.315	181,0	29.802	-158,0	-26.486	6,93	6,07
	Otros pescados	11,1	1.154,5	54,5	7.605,3	-43,3	-6.451	9,64	7,16

Gráfico 15.

**Distribución de las exportaciones e importaciones del Grupo Pescados por subgrupos**

Octubre de 2022



Tabla 16.

**Evolución del comercio exterior Subgrupo Moluscos (0307)**

Octubre de 2020, 2021 y 2022

Exportación	octubre 2020	octubre 2021	octubre 2022	Importación	octubre 2020	octubre 2021	octubre 2022
Valor (M€)	66,61	107,47	95,55	Valor (M€)	145,74	192,60	213,29
Volumen (t)	18.330	24.339	21.541	Volumen (t)	40.604	37.585	35.144
Precio Medio €/kg	3,63	4,42	4,44	Precio Medio €/kg	3,59	5,12	6,07

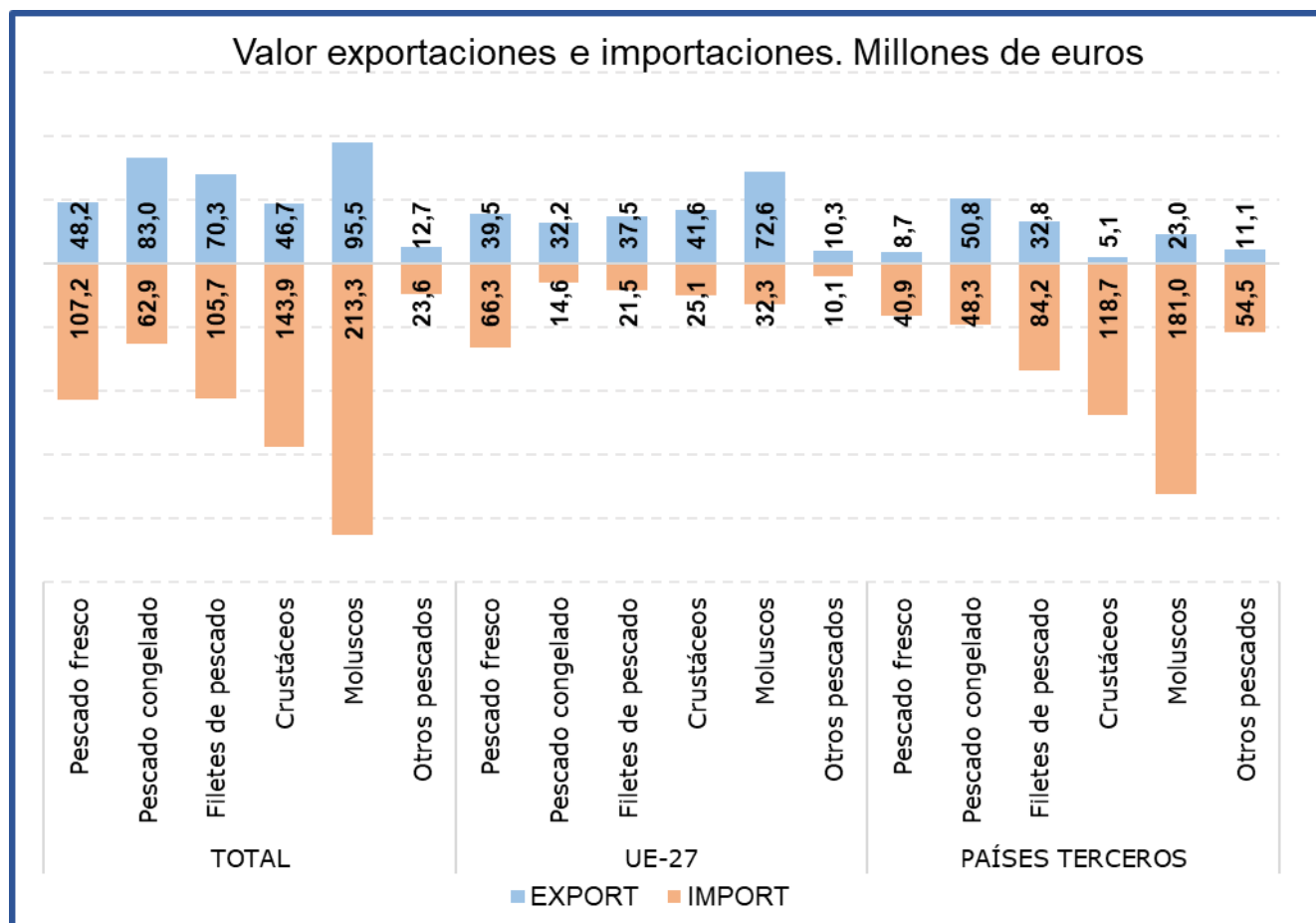
Durante el mes de octubre el subgrupo de **Moluscos** ha sido el **más importante tanto desde el punto de vista exportador como desde el punto de vista importador** dentro del **grupo Pescados**, constituyendo por sí sólo el **27% de las exportaciones y el 32% de las importaciones totales del grupo**.

Durante el mes de octubre las **exportaciones se han reducido un 11,1% en valor**, con respecto al mismo mes de 2021.

Por su parte las **importaciones han aumentado un 10,7% en valor**, debido al incremento del precio medio de importación (18,4%) ya que el volumen importado se ha reducido un 6,5%.

Tabla 17.

**Evolución del comercio exterior Subgrupo Pescado Fresco (0302)**

Octubre de 2020, 2021 y 2022

Exportación	octubre 2020	octubre 2021	octubre 2022	Importación	octubre 2020	octubre 2021	octubre 2022
Valor (M€)	39,53	56,68	48,17	Valor (M€)	88,44	107,63	107,22
Volumen (t)	7.559	9.025	7.672	Volumen (t)	21.281	22.416	19.650
Precio Medio €/kg	5,23	6,28	6,28	Precio Medio €/kg	4,16	4,80	5,46

El subgrupo **Pescado Fresco** representa este mes el **14% de las exportaciones y el 16% de las importaciones** totales del grupo, siendo en octubre el tercer subgrupo en importancia desde el punto de vista importador.

Este mes hay que destacar el **descenso del valor de las exportaciones (-15%)** mientras que **el de las importaciones se ha mantenido prácticamente estable** con un leve descenso del 0,4%.

Tabla 18.

**Evolución del comercio exterior Subgrupo Pescado Congelado (0303)**

Octubre de 2020, 2021 y 2022

Exportación	octubre 2020	octubre 2021	octubre 2022	Importación	octubre 2020	octubre 2021	octubre 2022
Valor (M€)	56,78	69,61	83,01	Valor (M€)	64,58	69,75	62,90
Volumen (t)	32.689	35.210	39.037	Volumen (t)	33.200	34.071	23.677
Precio Medio €/kg	1,74	1,98	2,13	Precio Medio €/kg	1,95	2,05	2,66

Este mes el subgrupo de **Pescado Congelado** representa el **23% de las exportaciones y el 10% de las importaciones totales** del grupo, situándose como **segundo subgrupo en importancia desde el punto de vista exportador**.

**El valor de las exportaciones ha aumentado un 19,3%** con respecto a octubre de 2021. Por su parte las **importaciones han disminuido en un 9,8%** su valor.

Tabla 19.

**Evolución del comercio exterior Subgrupo Crustáceos (0306)**

Octubre de 2020, 2021 y 2022

Exportación	octubre 2020	octubre 2021	octubre 2022	Importación	octubre 2020	octubre 2021	octubre 2022
Valor (M€)	34,57	43,32	46,72	Valor (M€)	108,90	157,52	143,89
Volumen (t)	4.523	4.769	4.753	Volumen (t)	18.687	22.708	17.657
Precio Medio €/kg	7,64	9,08	9,83	Precio Medio €/kg	5,83	6,94	8,15

El subgrupo de **Crustáceos** representa este mes el **segundo subgrupo en importancia desde el punto de vista importador con el 22%** de las importaciones totales del grupo. En cuanto a las **exportaciones** representa el **13% del total**. Este mes se ha **incrementado un 7,8% el valor de las exportaciones** mientras que **se ha reducido un 8,6% el valor de las importaciones**, con respecto a octubre de 2021.

Tabla 20.

**Evolución del comercio exterior Subgrupo Filetes de Pescado (0304)**

Octubre de 2020, 2021 y 2022

Exportación	octubre 2020	octubre 2021	octubre 2022	Importación	octubre 2020	octubre 2021	octubre 2022
Valor (M€)	35,12	56,16	70,26	Valor (M€)	64,23	74,74	105,68
Volumen (t)	5.333	6.746	6.460	Volumen (t)	14.482	16.535	18.370
Precio Medio €/kg	6,59	8,32	10,88	Precio Medio €/kg	4,44	4,52	5,75

El subgrupo **Filetes de Pescado** supone el **20% de las exportaciones y el 16% de las importaciones**. Respecto a octubre de 2021, cabe destacar un **incremento del 25,1% en el valor de las exportaciones y del 41,4% en el valor de las importaciones**.

## Lácteos, Huevos y Miel (04)

En este grupo se analizan los productos comprendidos en el capítulo 04 del TARIC, correspondiente a Leche y productos lácteos; huevos de ave y miel natural.

El grupo **Lácteos, huevos y miel** es ligeramente importador y con tendencia estable.

Gráfico 16.  
**Evolución del comercio exterior grupo Lácteos, Huevos y Miel**  
Años 2020, 2021 y 2022. M€



Tabla 21.  
**Variación Interanual del Grupo Lácteos, Huevos y Miel**  
Octubre 2022

Lacteos (04)		M€		t		€/kg		
		octubre 2022	(%) Sobre Total	Var. octubre 2022/2021	octubre 2022	Var. octubre 2022/2021	octubre 2022	Var. octubre 2022/2021
EXP	Total	159,74		4,2%	52.692	-25,2%	3,03	39,3%
	UE-27	100,44	63	2,1%	36.730	-25,8%	2,73	37,6%
	PPTT	59,30	37	7,8%	15.963	-23,8%	3,72	41,5%
IMP	Total	249,30		48,4%	74.688	12,5%	3,34	31,9%
	UE-27	241,52	97	49,5%	72.381	12,9%	3,34	32,4%
	PPTT	7,77	3	19,5%	2.306	0,3%	3,37	19,1%
<b>Saldo</b>		-89,56		-509,3%	-21.995	-640,1%		

Tabla 22.

**Distribución del comercio exterior del grupo Lácteos, Huevos y Miel**

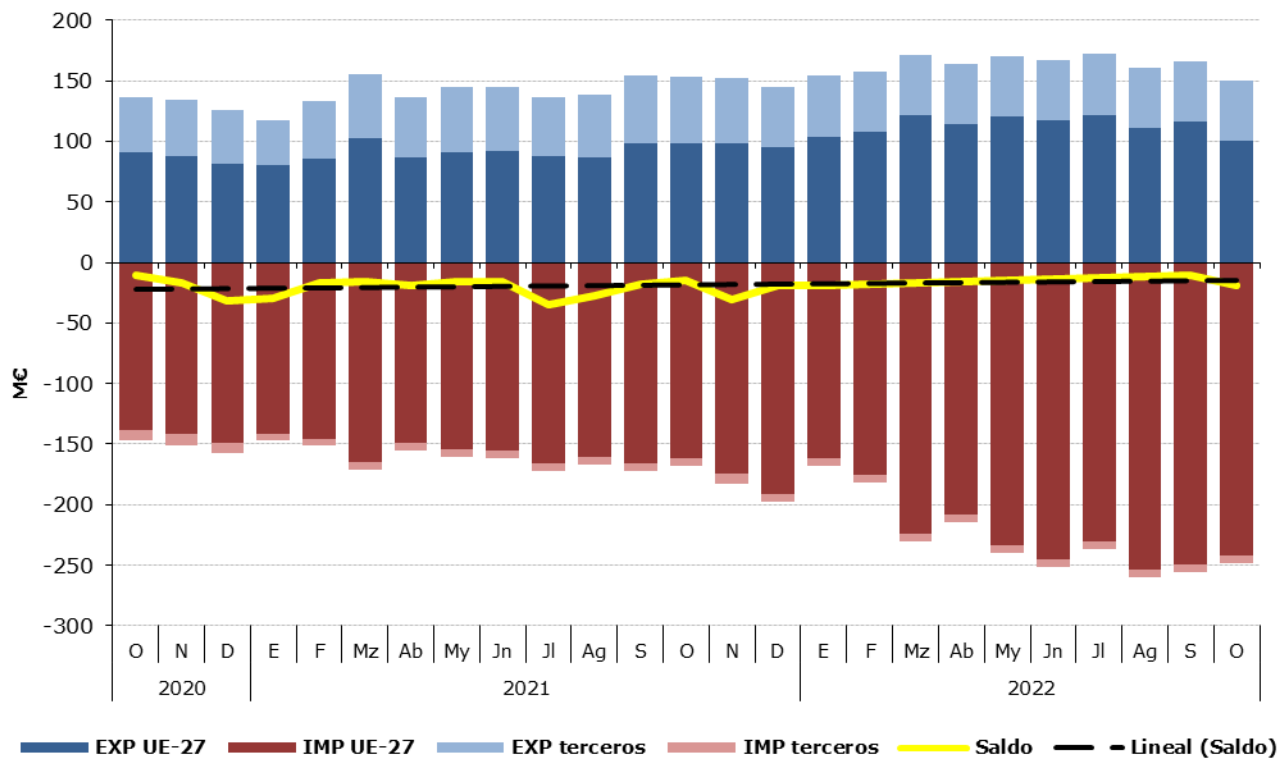
Total, UE y Países Terceros.

Octubre de 2022

	OCTUBRE 2022	Exportaciones		Importaciones		Saldo (Exp-Imp)		Precio Medio (€/kg)	
		Valor Millones €	Peso toneladas	Valor Millones €	Peso toneladas	Valor Millones €	Peso toneladas	Exportado	Importado
<b>TOTAL</b>	<b>LACTEOS, H y M.</b>	<b>159,7</b>	<b>52.692</b>	<b>249,3</b>	<b>74.688</b>	<b>-89,6</b>	<b>-21.995</b>	<b>3,03</b>	<b>3,34</b>
	Quesos	55,9	8.339	142,5	26.427	-86,6	-18.089	6,70	5,39
	Leche y Nata	29,6	15.958	36,6	20.660	-7,1	-4.702	1,85	1,77
	Huevos	30,9	10.368	10,8	3.067	20,1	7.301	2,98	3,52
	Leches fermentadas	13,3	7.993	26,0	15.499	-12,7	-7.506	1,66	1,68
	Mantequilla	11,6	1.878	15,5	2.210	-3,9	-332	6,18	6,99
	Miel	10,1	2.496	7,2	2.549	2,9	-54	4,03	2,83
	Otros	8,4	5.661	10,7	4.275	-2,2	1.386	1,49	2,50
<b>UE-27</b>	<b>LACTEOS, H y M.</b>	<b>100,4</b>	<b>36.730</b>	<b>241,5</b>	<b>72.381</b>	<b>-141,1</b>	<b>-35.652</b>	<b>2,73</b>	<b>3,34</b>
	Quesos	34,2	5.968	140,3	26.116	-106,1	-20.148	5,73	5,37
	Leche y Nata	17,1	10.210	36,3	20.568	-19,2	-10.358	1,68	1,76
	Huevos	18,3	8.131	9,7	2.949	8,7	5.182	2,25	3,28
	Leches fermentadas	9,0	5.960	25,8	15.416	-16,9	-9.455	1,50	1,68
	Mantequilla	11,2	1.827	15,2	2.168	-4,0	-341	6,13	7,00
	Miel	7,3	1.902	4,7	1.485	2,6	417	3,85	3,15
	Otros	3,3	2.732	9,6	3.680	-6,2	-948	1,22	2,60
<b>PAÍSES TERCEROS</b>	<b>LACTEOS, H y M.</b>	<b>59,3</b>	<b>15.963</b>	<b>7,8</b>	<b>2.306</b>	<b>51,5</b>	<b>13.656</b>	<b>3,72</b>	<b>3,37</b>
	Quesos	21,7	2.371	2,2	312	19,5	2.060	9,16	7,04
	Leche y Nata	12,4	5.748	0,4	93	12,1	5.655	2,16	4,06
	Huevos	12,6	2.236	1,1	117	11,5	2.119	5,63	9,62
	Leches fermentadas	4,3	2.033	0,2	83	4,1	1.949	2,12	1,99
	Mantequilla	0,4	51	0,3	42	0,1	9	7,80	6,80
	Miel	2,8	594	2,5	1.064	0,2	-470	4,64	2,37
	Otros	5,1	2.929	1,1	595	4,0	2.334	1,74	1,84

Gráfico 17.

**Distribución de las exportaciones e importaciones del Grupo Lácteos, Huevos y Miel por subgrupos**

Octubre de 2022





Tabla 23.

**Evolución del comercio exterior Subgrupo Quesos (0406)**

Octubre de 2020, 2021 y 2022

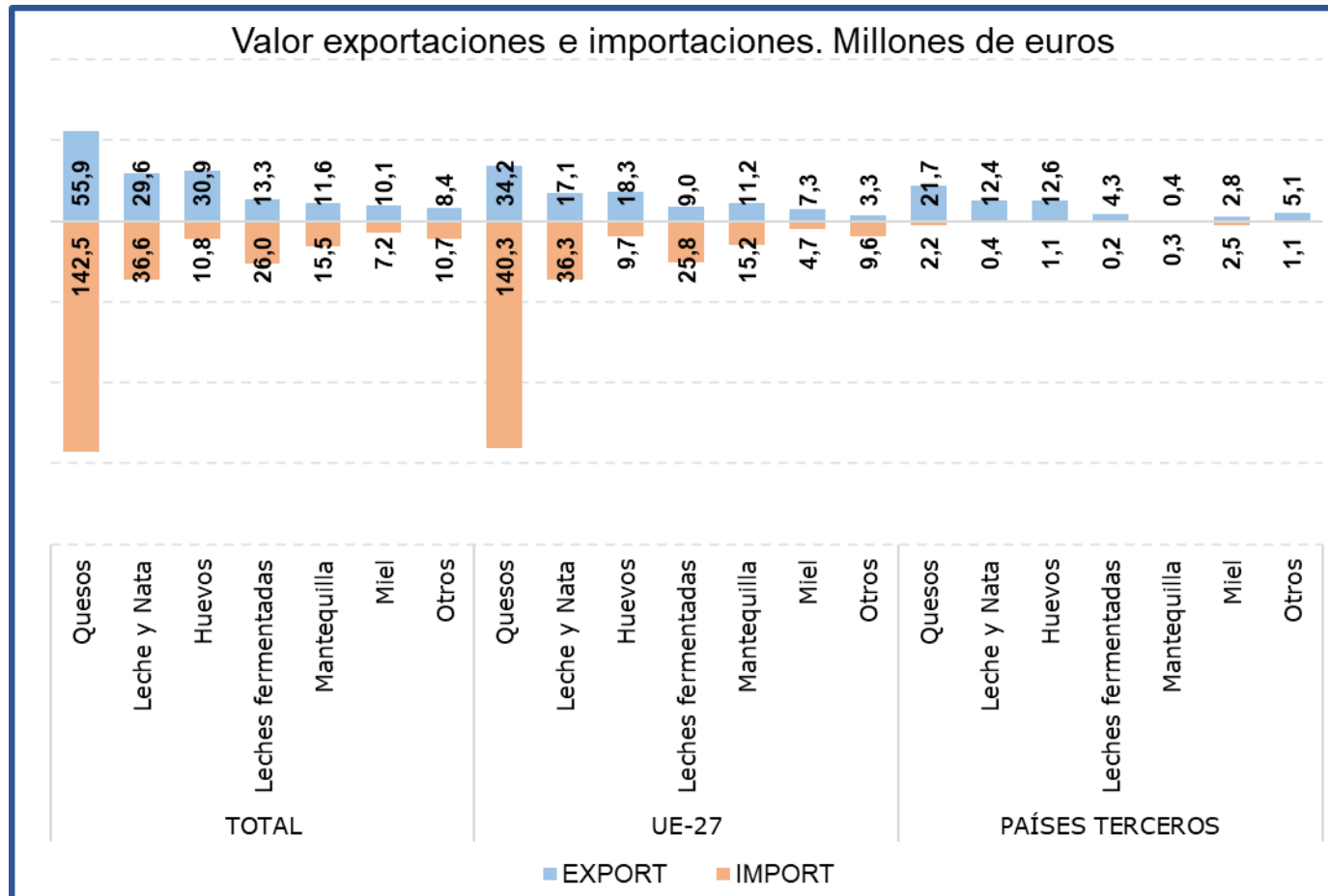
Exportación	octubre 2020	octubre 2021	octubre 2022	Importación	octubre 2020	octubre 2021	octubre 2022
Valor (M€)	45,49	50,67	55,90	Valor (M€)	85,98	97,96	142,54
Volumen (t)	9.370	9.564	8.339	Volumen (t)	26.455	28.745	26.427
Precio Medio €/kg	4,86	5,30	6,70	Precio Medio €/kg	3,25	3,41	5,39

Al igual que en los meses anteriores, durante el mes de octubre los **Quesos** han sido el subgrupo más importante, **representando el 35% de las exportaciones y el 57% de las importaciones totales del grupo**. Con respecto a octubre de 2021 el **valor de las exportaciones se ha incrementado un 10,3% mientras que el de las importaciones lo ha hecho en un 45,5%**.

Tabla 24.

**Evolución del comercio exterior Subgrupo Leche y Nata (0401+0402)**

Octubre de 2020, 2021 y 2022

Exportación	octubre 2020	octubre 2021	octubre 2022	Importación	octubre 2020	octubre 2021	octubre 2022
Valor (M€)	22,91	23,17	29,55	Valor (M€)	7,32	5,52	36,65
Volumen (t)	17.209	15.309	15.958	Volumen (t)	10.629	6.830	20.660
Precio Medio €/kg	1,33	1,51	1,85	Precio Medio €/kg	0,69	0,81	1,77

La **Leche y Nata** supone **el 19% de las exportaciones y el 15% de las importaciones totales del grupo**. Respecto a octubre de 2021, se ha **incrementado el valor tanto de las exportaciones (27,6%) como de las importaciones (564,1%)**.

Tabla 25.

**Evolución del comercio exterior Subgrupo Leches fermentadas (0403)**

Octubre de 2020, 2021 y 2022

Exportación	octubre 2020	octubre 2021	octubre 2022	Importación	octubre 2020	octubre 2021	octubre 2022
Valor (M€)	14,30	19,55	13,27	Valor (M€)	18,28	18,29	25,99
Volumen (t)	12.435	15.817	7.993	Volumen (t)	13.723	13.643	15.499
Precio Medio €/kg	1,15	1,24	1,66	Precio Medio €/kg	1,33	1,34	1,68

Las **Leches Fermentadas** suponen **el 8% de las exportaciones y el 10% de las importaciones totales del grupo**.

Tabla 26.

**Evolución del comercio exterior Subgrupo Huevos (0407+0408)**

Octubre de 2020, 2021 y 2022

Exportación	octubre 2020	octubre 2021	octubre 2022	Importación	octubre 2020	octubre 2021	octubre 2022
Valor (M€)	19,59	21,83	30,92	Valor (M€)	6,45	8,93	10,79
Volumen (t)	13.398	14.231	10.368	Volumen (t)	3.205	3.819	3.067
Precio Medio €/kg	1,46	1,53	2,98	Precio Medio €/kg	2,01	2,34	3,52

Los **Huevos** suponen **el 19% de las exportaciones y el 4% de las importaciones totales del grupo**. Respecto a octubre de 2021, cabe destacar que el valor de las **exportaciones se ha incrementado un 41,6% y el de las importaciones un 20,8%**.

Tabla 27.

**Evolución del comercio exterior Subgrupo Mantequilla (0405)**

Octubre de 2020, 2021 y 2022

Exportación	octubre 2020	octubre 2021	octubre 2022	Importación	octubre 2020	octubre 2021	octubre 2022
Valor (M€)	7,22	9,14	11,60	Valor (M€)	7,40	9,03	15,46
Volumen (t)	1.747	1.987	1.878	Volumen (t)	1.899	2.194	2.210
Precio Medio €/kg	4,14	4,60	6,18	Precio Medio €/kg	3,90	4,12	6,99

En el mes de octubre de 2022, la **Mantequilla** ha supuesto **el 7% de las exportaciones y el 6% de las importaciones totales del grupo**.

Tabla 28.

**Evolución del comercio exterior Subgrupo Miel (0409)**

Octubre de 2020, 2021 y 2022

Exportación	octubre 2020	octubre 2021	octubre 2022	Importación	octubre 2020	octubre 2021	octubre 2022
Valor (M€)	9,47	8,85	10,07	Valor (M€)	5,08	6,62	7,21
Volumen (t)	2.810	2.299	2.496	Volumen (t)	2.555	2.871	2.549
Precio Medio €/kg	3,37	3,85	4,03	Precio Medio €/kg	1,99	2,31	2,83

El subgrupo de la **miel** supone, **en octubre de 2022, el 6% de las exportaciones**. Además, representa el **3% de las importaciones totales del grupo**.

## Hortalizas y legumbres (07)

En este grupo se analizan los productos comprendidos en el capítulo 07 del TARIC, correspondiente a Hortalizas, Plantas, Raíces y Tubérculos alimenticios, principalmente frescos, refrigerados o secos. Por tanto, no se analizan las hortalizas y legumbres en conserva u otras preparaciones que se incluyen principalmente en el capítulo 20 del TARIC.

El grupo de **Hortalizas y Legumbres** tiene un carácter marcadamente exportador y tendencia decreciente.

Gráfico 18.  
**Evolución del comercio exterior grupo Hortalizas y Legumbres**  
Años 2020, 2021 y 2022. M€



Tabla 29.  
**Variación Interanual del grupo Hortalizas y Legumbres**  
Octubre 2022

Hortalizas y Legumbres (07)	M€			t		€/kg	
	octubre 2022	(%) Sobre Total	Var. octubre 2022/2021	octubre 2022	Var. octubre 2022/2021	octubre 2022	Var. octubre 2022/2021
<b>EXP</b>	Total	538,42	20,2%	404.926	-9,3%	1,33	32,6%
	UE-27	415,82	77	317.341	-9,2%	1,31	36,6%
	PPTT	122,60	23	87.585	-9,6%	1,40	20,6%
<b>IMP</b>	Total	165,62	50,4%	202.759	16,3%	0,82	29,3%
	UE-27	84,64	51	138.746	12,8%	0,61	30,3%
	PPTT	80,98	49	64.012	24,8%	1,27	23,5%
<b>Saldo</b>	372,80		10,4%	202.167	-25,7%		

Los subgrupos elegidos mensualmente en este Grupo, caracterizado por su elevada estacionalidad, son los que presentan en cada mes un mayor comercio total (exportaciones + Importaciones).

Tabla 30.

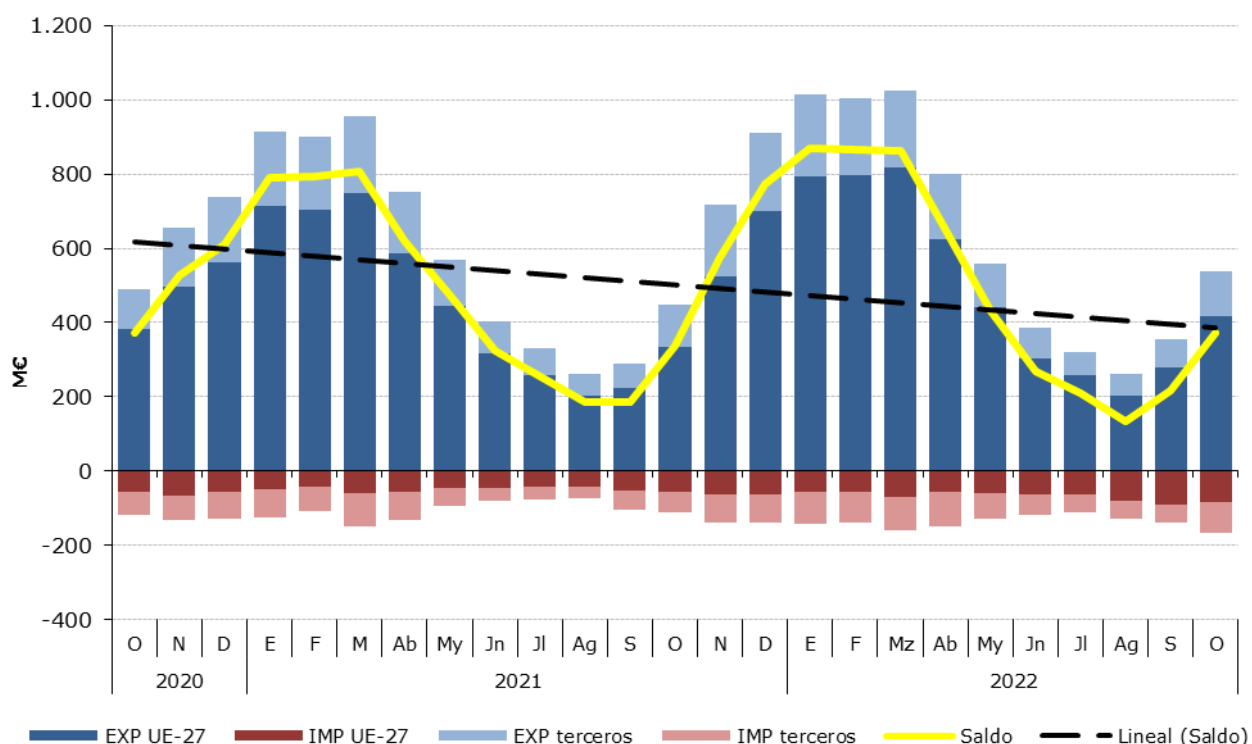
**Distribución del comercio exterior grupo Hortalizas y Legumbres**

Total, UE y Países Terceros.

Octubre de 2022

	OCTUBRE 2022	Exportaciones		Importaciones		Comercio Total	Precio Medio (€/kg)	
		Valor Millones €	Peso toneladas	Valor Millones €	Peso toneladas	Valor Millones €	Exportado	Importado
<b>TOTAL</b>	<b>HORTALIZAS Y LEGUMBRES</b>	<b>538,4</b>	<b>404.926</b>	<b>165,6</b>	<b>202.759</b>	<b>704</b>	<b>1,33</b>	<b>0,82</b>
	Pepinos y pepinillos	91,3	71.561	0,5	493	92	1,28	1,08
	Pimientos	84,4	49.067	5,8	4.650	90	1,72	1,26
	Hortalizas Congeladas	54,7	46.662	20,5	19.336	75	1,17	1,06
	Tomates	45,6	23.201	24,6	20.716	70	1,96	1,19
	Cebollas	52,6	45.103	8,0	10.163	61	1,17	0,79
	Lechugas	50,8	40.035	3,5	1.924	54	1,27	1,83
	Otros	159,0	129.298	102,6	145.477	262	1,23	0,71
<b>UE-27</b>	<b>HORTALIZAS Y LEGUMBRES</b>	<b>415,8</b>	<b>317.341</b>	<b>84,6</b>	<b>138.746</b>	<b>500</b>	<b>1,31</b>	<b>0,61</b>
	Pepinos y pepinillos	74,2	58.955	0,2	167	74	1,26	1,28
	Pimientos	72,6	42.792	0,5	317	73	1,70	1,52
	Hortalizas Congeladas	39,0	34.446	16,2	17.591	55	1,13	0,92
	Tomates	38,1	20.217	11,6	9.305	50	1,88	1,24
	Cebollas	28,5	24.088	5,1	6.600	34	1,18	0,77
	Lechugas	38,2	30.687	3,5	1.923	42	1,25	1,83
	Otros	125,3	106.156	47,6	102.842	173	1,18	0,46
<b>PAÍSES TERCEROS</b>	<b>HORTALIZAS Y LEGUMBRES</b>	<b>122,6</b>	<b>87.585</b>	<b>81,0</b>	<b>64.012</b>	<b>204</b>	<b>1,40</b>	<b>1,27</b>
	Pepinos y pepinillos	17,1	12.606	0,3	326	17	1,36	0,98
	Pimientos	11,8	6.275	5,4	4.334	17	1,88	1,24
	Hortalizas Congeladas	15,7	12.215	4,4	1.744	20	1,28	2,49
	Tomates	7,5	2.984	13,0	11.411	20	2,50	1,14
	Cebollas	24,2	21.015	2,9	3.563	27	1,15	0,83
	Lechugas	12,6	9.348	0,0	0	13	1,35	11,14
	Otros	33,7	23.142	55,0	42.634	89	1,46	1,29

Gráfico 19.

**Distribución de las exportaciones e importaciones del Grupo Hortalizas por subgrupos**

Octubre de 2022



Tabla 31.

**Evolución del comercio exterior Pimientos (070960)**

Octubre de 2020, 2021 y 2022

Exportación	octubre 2020	octubre 2021	octubre 2022	Importación	octubre 2020	octubre 2021	octubre 2022
Valor (M€)	73,88	74,75	84,39	Valor (M€)	5,04	2,80	5,85
Volumen (t)	66.122	60.095	49.067	Volumen (t)	3.917	3.430	4.650
Precio Medio €/kg	1,12	1,24	1,72	Precio Medio €/kg	1,29	0,82	1,26

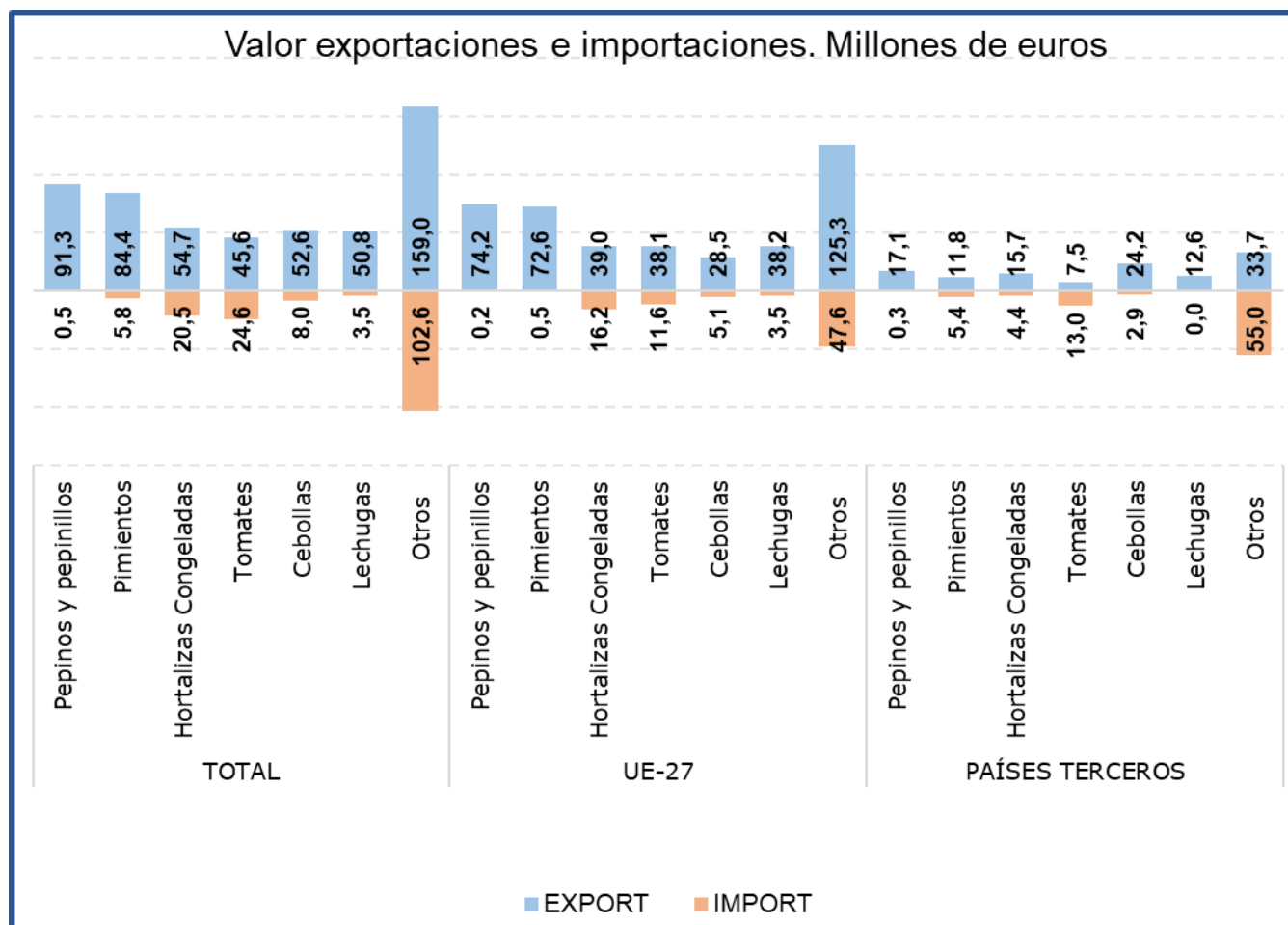
En octubre el subgrupo **Pimientos** ha supuesto el **16% de las exportaciones totales del grupo y el 4% de las importaciones**. Este mes las **exportaciones han aumentado un 12,9% en valor** con respecto al año 2021, mientras que **el valor de las importaciones se ha incrementado un 108,7%**.

Tabla 32.

**Evolución del comercio exterior Subgrupo Lechugas (0705)**

Octubre de 2020, 2021 y 2022

Exportación	octubre 2020	octubre 2021	octubre 2022	Importación	octubre 2020	octubre 2021	octubre 2022
Valor (M€)	47,43	44,04	50,83	Valor (M€)	3,07	2,63	3,52
Volumen (t)	50.890	44.912	40.035	Volumen (t)	2.187	2.425	1.924
Precio Medio €/kg	0,93	0,98	1,27	Precio Medio €/kg	1,40	1,08	1,83

El subgrupo **Lechugas** en el mes de octubre de 2022 **ha supuesto el 9% de las exportaciones y el 2% de las importaciones**. Con respecto a octubre de 2021, destaca el **incremento en el valor tanto de las exportaciones (15,4%) como de las importaciones (34%)**, motivado por los altos precios.

Tabla 33.

**Evolución del comercio exterior Subgrupo Cebollas (0703)**

Octubre de 2020, 2021 y 2022

Exportación	octubre 2020	octubre 2021	octubre 2022	Importación	octubre 2020	octubre 2021	octubre 2022
Valor (M€)	47,57	46,02	52,64	Valor (M€)	7,36	4,74	8,04
Volumen (t)	42.905	50.690	45.103	Volumen (t)	10.059	7.490	10.163
Precio Medio €/kg	1,11	0,91	1,17	Precio Medio €/kg	0,73	0,63	0,79

Este mes el subgrupo **Cebollas** ha representado el **10% de las exportaciones y el 5% de las importaciones totales del grupo**. Con respecto a octubre de 2021 se ha **incrementado el valor tanto de las exportaciones (14,4%) como de las importaciones (69,7%)**.

Tabla 34.

**Evolución del comercio exterior Subgrupo Tomates (0702)**

Octubre de 2020, 2021 y 2022

Exportación	octubre 2020	octubre 2021	octubre 2022	Importación	octubre 2020	octubre 2021	octubre 2022
Valor (M€)	49,95	51,22	45,55	Valor (M€)	15,31	16,94	24,58
Volumen (t)	32.478	32.574	23.201	Volumen (t)	14.396	24.116	20.716
Precio Medio €/kg	1,54	1,57	1,96	Precio Medio €/kg	1,06	0,70	1,19

El subgrupo **Tomates** supone este mes el **8% de las exportaciones y el 15% de las importaciones** del grupo. Con respecto a octubre de 2021, **el valor de las exportaciones ha descendido un 11,1%** mientras que **el de las importaciones se ha incrementado un 45,1%**.

Tabla 35.

**Evolución del comercio exterior Subgrupo Hortalizas Congeladas (0710)**

Octubre de 2020, 2021 y 2022

Exportación	octubre 2020	octubre 2021	octubre 2022	Importación	octubre 2020	octubre 2021	octubre 2022
Valor (M€)	51,94	51,57	54,67	Valor (M€)	11,21	14,41	20,54
Volumen (t)	55.192	54.789	46.662	Volumen (t)	13.621	17.389	19.336
Precio Medio €/kg	0,94	0,94	1,17	Precio Medio €/kg	0,82	0,83	1,06

El subgrupo **Hortalizas Congeladas** supone el **10% de las exportaciones y el 12% de las importaciones totales**. En octubre de 2022, **se ha incrementado el valor tanto de las exportaciones (6%) como de las importaciones (42,6%)**.

Tabla 36.

**Evolución del comercio exterior Subgrupo Pepinos y pepinillos (0707)**

Octubre de 2020, 2021 y 2022

Exportación	octubre 2020	octubre 2021	octubre 2022	Importación	octubre 2020	octubre 2021	octubre 2022
Valor (M€)	74,72	69,89	91,34	Valor (M€)	0,51	0,14	0,53
Volumen (t)	75.464	72.824	71.561	Volumen (t)	427	155	493
Precio Medio €/kg	0,99	0,96	1,28	Precio Medio €/kg	1,20	0,92	1,08

El subgrupo **Pepinos y pepinillos** representa el **17%** de las exportaciones, siendo insignificantes sus importaciones. Respecto a octubre de 2021 el **valor de las exportaciones se ha incrementado un 30,7%**.

## Frutas (08)

En este grupo se analizan los productos comprendidos en el capítulo 08 del TARIC, correspondiente a Frutas y frutos comestibles, cortezas de agrios (cítricos), melones o sandías, principalmente frescos, refrigerados o secos. Por tanto, no se analizan productos en conserva u otras preparaciones que se incluyen principalmente en el capítulo 20 del TARIC. Para obtener información sobre los mismos se puede consultar el Anexo que acompaña al informe.

El grupo **Frutas** tiene un carácter netamente exportador con tendencia decreciente.

Gráfico 20.  
**Evolución del comercio exterior grupo Frutas**  
Años 2020, 2021 y 2022. M€



Tabla 37.  
**Variación Interanual del grupo Frutas**  
Octubre 2022

Frutas (08)		M€			t		€/kg	
		octubre 2022	(%) Sobre Total	Var. octubre 2022/2021	octubre 2022	Var. octubre 2022/2021	octubre 2022	Var. octubre 2022/2021
EXP	Total	622,45		-9,0%	380.367	-20,0%	1,64	13,8%
	UE-27	502,82	81	-8,9%	313.162	-20,9%	1,61	15,1%
	PPTT	119,63	19	-9,1%	67.206	-15,6%	1,78	7,7%
IMP	Total	322,73		17,7%	207.767	3,6%	1,55	13,6%
	UE-27	87,97	27	7,4%	70.473	4,6%	1,25	2,7%
	PPTT	234,75	73	22,1%	137.295	3,2%	1,71	18,3%
<b>Saldo</b>		299,72		-26,8%	172.600	-37,3%		

Los subgrupos elegidos mensualmente en este Grupo, que tiene una elevada estacionalidad, son los que presentan en cada mes un mayor comercio total (exportaciones + Importaciones).

Tabla 38.

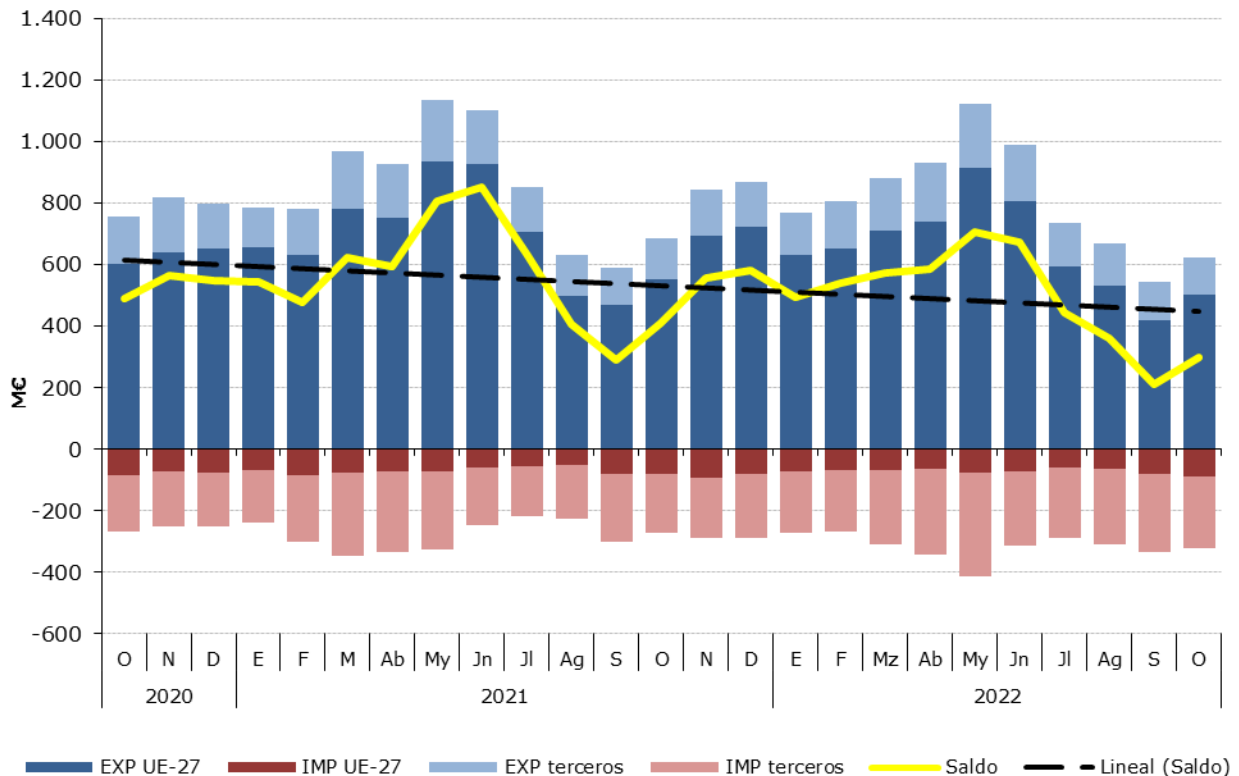
**Distribución del comercio exterior grupo Frutas**

Total, UE y Países Terceros.

Octubre de 2022

	OCTUBRE 2022	Exportaciones		Importaciones		Comercio Total	Precio Medio (€/kg)	
		Valor Millones €	Peso toneladas	Valor Millones €	Peso toneladas	Valor Millones €	Exportado	Importado
<b>TOTAL</b>	<b>FRUTAS</b>	<b>622,4</b>	<b>380.367</b>	<b>322,7</b>	<b>207.767</b>	<b>945,2</b>	<b>1,64</b>	<b>1,55</b>
	Cítricos	227,0	176.115	35,4	38.530	262,5	1,29	0,92
	Frutos secos	74,9	15.048	89,1	21.772	164,0	4,98	4,09
	Uvas	78,6	34.818	14,2	8.812	92,9	2,26	1,62
	Frutos rojos	46,6	7.696	33,7	6.055	80,3	6,06	5,56
	Aguacates	23,8	9.624	39,6	20.371	63,5	2,48	1,94
	Frutas de hueso	40,1	32.522	1,3	2.593	41,4	1,23	0,51
	Otros	131,3	104.545	109,3	109.634	240,7	1,26	1,00
<b>UE-27</b>	<b>FRUTAS</b>	<b>502,8</b>	<b>313.162</b>	<b>88,0</b>	<b>70.473</b>	<b>590,8</b>	<b>1,61</b>	<b>1,25</b>
	Cítricos	201,0	156.622	12,2	13.281	213,3	1,28	0,92
	Frutos secos	62,7	12.914	18,2	6.966	80,9	4,85	2,61
	Uvas	46,2	21.624	9,6	6.600	55,8	2,14	1,45
	Frutos rojos	39,9	6.966	5,0	923	45,0	5,73	5,45
	Aguacates	23,3	9.344	2,2	1.437	25,6	2,50	1,56
	Frutas de hueso	29,2	24.611	1,3	2.590	30,5	1,19	0,50
	Otros	100,4	81.080	39,4	38.676	139,8	1,24	1,02
<b>PAÍSES TERCEROS</b>	<b>FRUTAS</b>	<b>119,6</b>	<b>67.206</b>	<b>234,8</b>	<b>137.295</b>	<b>354,4</b>	<b>1,78</b>	<b>1,71</b>
	Cítricos	26,0	19.493	23,2	25.249	49,2	1,33	0,92
	Frutos secos	12,2	2.134	70,9	14.806	83,1	5,71	4,79
	Uvas	32,4	13.194	4,7	2.213	37,1	2,45	2,12
	Frutos rojos	6,7	730	28,6	5.132	35,4	9,21	5,58
	Aguacates	0,5	279	37,4	18.934	37,9	1,76	1,97
	Frutas de hueso	10,9	7.911	0,0	2	11,0	1,38	9,22
	Otros	30,9	23.464	69,9	70.958	100,8	1,32	0,98

Gráfico 21.

**Distribución de las exportaciones e importaciones del Grupo Frutas por subgrupos**

Octubre de 2022





Tabla 39.

**Evolución del comercio exterior Subgrupo Cítricos (0805)**

Octubre de 2020, 2021 y 2022

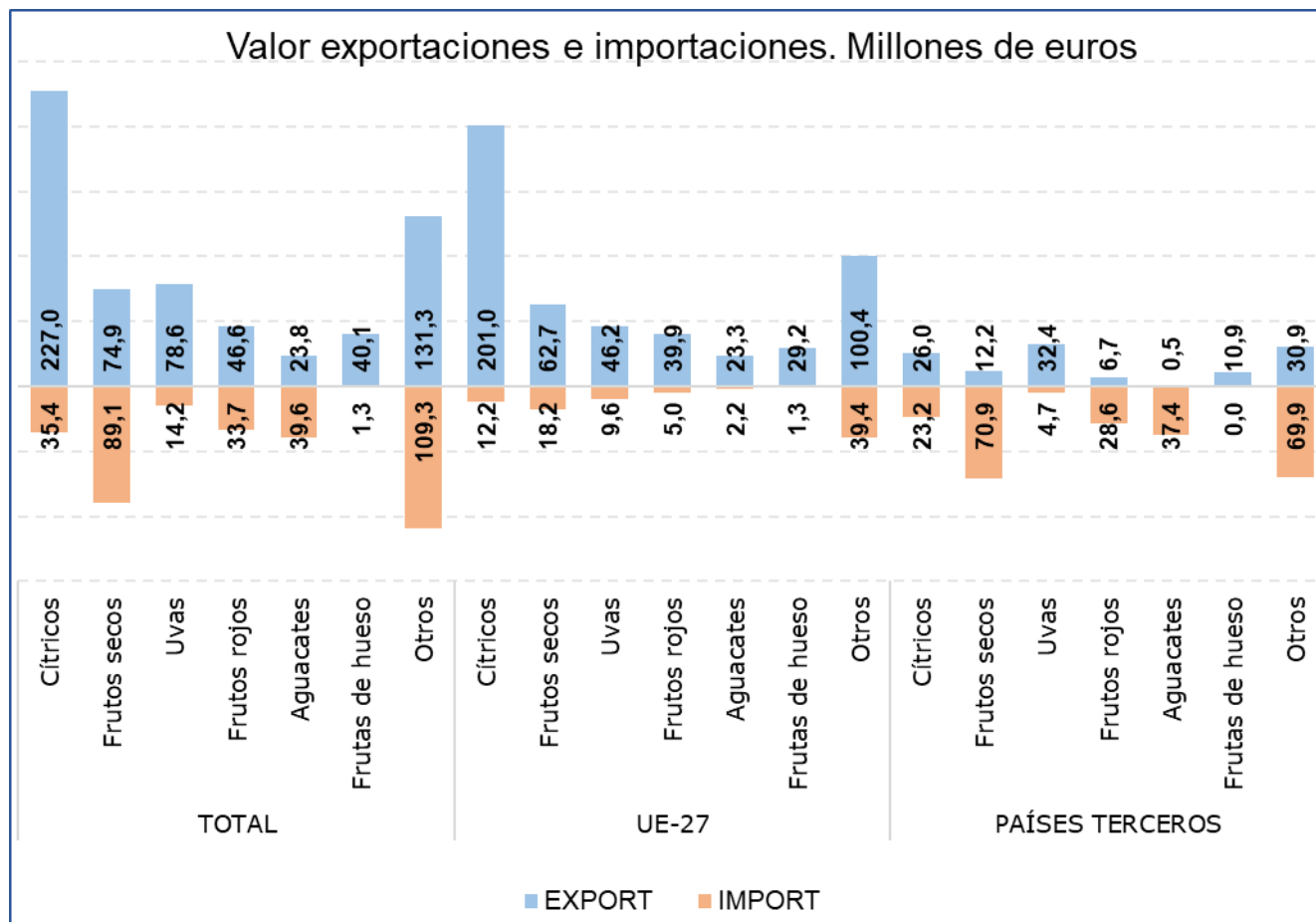
Exportación	octubre 2020	octubre 2021	octubre 2022	Importación	octubre 2020	octubre 2021	octubre 2022
Valor (M€)	321,40	246,80	227,03	Valor (M€)	32,68	31,41	35,43
Volumen (t)	299.500	220.576	176.115	Volumen (t)	32.371	39.019	38.530
Precio Medio €/kg	1,07	1,12	1,29	Precio Medio €/kg	1,01	0,80	0,92

Este mes el subgrupo **Cítricos** ha sido el **primero en importancia desde el punto de vista exportador** dentro del grupo Frutas, representado el **36% de las exportaciones totales y el 11% de las importaciones**. Respecto a octubre de 2021 **el valor de las exportaciones ha disminuido un 8% en valor, mientras que el de las importaciones se ha incrementado un 12,8%**.

Tabla 40.

**Evolución del comercio exterior Subgrupo Uvas (0806)**

Octubre de 2020, 2021 y 2022

Exportación	octubre 2020	octubre 2021	octubre 2022	Importación	octubre 2020	octubre 2021	octubre 2022
Valor (M€)	96,94	84,83	78,62	Valor (M€)	8,34	8,78	14,25
Volumen (t)	43.385	39.711	34.818	Volumen (t)	4.615	4.877	8.812
Precio Medio €/kg	2,23	2,14	2,26	Precio Medio €/kg	1,81	1,80	1,62

Este mes el subgrupo de **Uvas** ha representado **el 13% de las exportaciones**, situándose como segundo subgrupo en importancia en el apartado exportaciones, y **el 4% de las importaciones totales del grupo Frutas**. En octubre el **valor de las exportaciones ha disminuido un 7,3%, mientras que el de las importaciones se ha incrementado un 62,2%**.

Tabla 41.

**Evolución del comercio exterior Subgrupo Frutos Secos (0801+0802)**

Octubre de 2020, 2021 y 2022

Exportación	octubre 2020	octubre 2021	octubre 2022	Importación	octubre 2020	octubre 2021	octubre 2022
Valor (M€)	86,87	91,96	74,87	Valor (M€)	68,64	69,65	89,11
Volumen (t)	17.687	19.734	15.048	Volumen (t)	16.313	18.123	21.772
Precio Medio €/kg	4,91	4,66	4,98	Precio Medio €/kg	4,21	3,84	4,09

Este subgrupo en **exportaciones ha alcanzado el 12% del total, reduciéndose su valor un 18,6%** con respecto a octubre de 2021. No obstante, este subgrupo mantiene **una clara tendencia importadora** siendo el **primero en importancia dentro del grupo**, con un **28% del total**, registrándose este mes un **aumento del 27,9% en el valor de las importaciones**.

Tabla 41.

**Evolución del comercio exterior Frutos rojos (081010+081020+081030+081040)**

Octubre de 2020, 2021 y 2022

Exportación	octubre 2020	octubre 2021	octubre 2022	Importación	octubre 2020	octubre 2021	octubre 2022
Valor (M€)	35,70	37,09	46,64	Valor (M€)	28,60	24,41	33,68
Volumen (t)	5.837	6.459	7.696	Volumen (t)	4.479	5.156	6.055
Precio Medio €/kg	6,12	5,74	6,06	Precio Medio €/kg	6,38	4,74	5,56

Este mes el subgrupo de **Frutos rojos** representa **el 7% de las exportaciones y el 10% de las importaciones totales del grupo**. Con respecto a octubre del año anterior **ha aumentado el valor tanto de las exportaciones (25,7%) como de las importaciones (38%)**.

Tabla 44.

**Evolución del comercio exterior Subgrupo Aguacates (080440)**

Octubre de 2020, 2021 y 2022

Exportación	octubre 2020	octubre 2021	octubre 2022	Importación	octubre 2020	octubre 2021	octubre 2022
Valor (M€)	32,02	26,10	23,84	Valor (M€)	36,98	34,80	39,61
Volumen (t)	10.815	9.320	9.624	Volumen (t)	18.537	17.574	20.371
Precio Medio €/kg	2,96	2,80	2,48	Precio Medio €/kg	2,00	1,98	1,94

El subgrupo de **Aguacates** representa **el 4% de las exportaciones** y **el 12% de las importaciones totales del grupo Frutas**. Este mes se ha **reducido el valor de las exportaciones un 8,6%, mientras que el de las importaciones ha aumentado un 13,8%** con respecto a octubre del año anterior.

Tabla 44.

**Evolución del comercio exterior Subgrupo Frutas de hueso (0809)**

Octubre de 2020, 2021 y 2022

Exportación	octubre 2020	octubre 2021	octubre 2022	Importación	octubre 2020	octubre 2021	octubre 2022
Valor (M€)	37,89	39,60	40,12	Valor (M€)	0,69	0,46	1,32
Volumen (t)	30.617	33.247	32.522	Volumen (t)	604	1.511	2.593
Precio Medio €/kg	1,24	1,19	1,23	Precio Medio €/kg	1,15	0,30	0,51

En octubre el subgrupo **Frutas de hueso** ha representado **el 6% de las exportaciones totales** del grupo. El **valor de las exportaciones ha aumentado un 1,3%** respecto al mismo mes del año anterior debido al incremento del precio de exportación (3,6%).

Las importaciones han sido prácticamente inapreciables.

## Cereales (10)

En este grupo se analizan los productos comprendidos en el capítulo 10 del TARIC, correspondiente a Cereales.

El grupo **Cereales** mantiene su carácter **importador** y un saldo marcadamente decreciente a pesar de las grandes diferencias observadas en los valores de importación.

Gráfico 22.  
**Evolución del comercio exterior grupo Cereales**  
Años 2020, 2021 y 2022. M€



Tabla 45.  
**Variación Interanual del grupo Cereales**  
Octubre 2022

Cereales (10)		M€		t		€/kg	
		octubre 2022	Var. octubre 2022/2021	octubre 2022	Var. octubre 2022/2021	octubre 2022	Var. octubre 2022/2021
EXP	Total	33,13	17,6%	46.022	-17,8%	0,72	43,2%
	UE-27	22,76	69	31.240	-23,9%	0,73	49,9%
	PPTT	10,37	31	14.781	-1,1%	0,70	27,8%
IMP	Total	729,90	142,9%	2.221.416	95,3%	0,33	24,4%
	UE-27	232,27	32	658.505	-7,2%	0,35	40,6%
	PPTT	497,63	68	1.562.911	265,1%	0,32	11,3%
<b>Saldo</b>		-696,77		-2.175.394			

Tabla 46.

**Distribución del comercio exterior grupo Cereales**

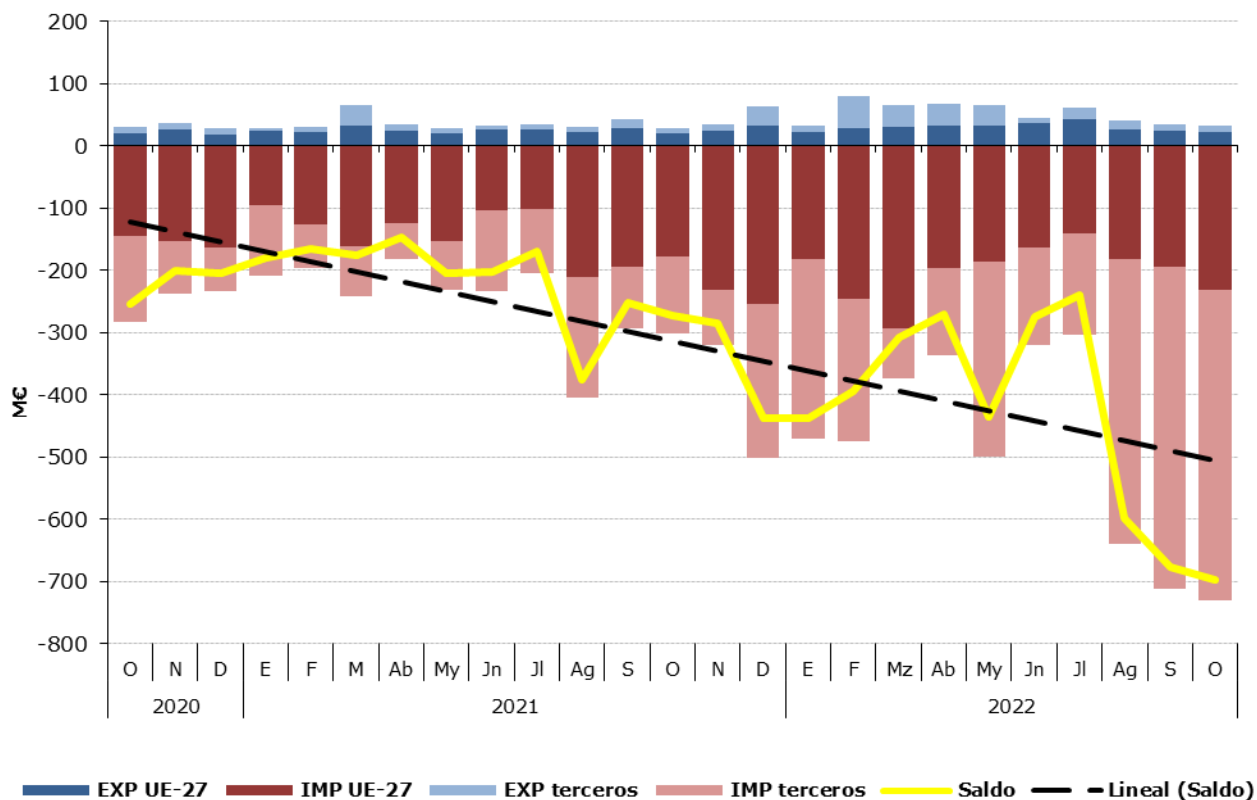
Total, UE y Países Terceros.

Octubre de 2022

	OCTUBRE 2022	Exportaciones		Importaciones		Saldo (Exp-Imp)		€/kg	
		Valor Millones €	Peso toneladas	Valor Millones €	Peso toneladas	Valor Millones €	Peso toneladas	Exportado	Importado
<b>TOTAL</b>	<b>CEREALES</b>	<b>33,1</b>	<b>46.022</b>	<b>729,9</b>	<b>2.221.416</b>	<b>-696,8</b>	<b>-2.175.394</b>	<b>0,72</b>	<b>0,33</b>
	Maíz	5,9	11.405	381,4	1.223.503	-375,5	-1.212.098	0,52	0,31
	Trigo	1,7	2.844	212,9	614.296	-211,2	-611.452	0,60	0,35
	Arroz	21,9	24.808	10,7	14.171	11,2	10.637	0,88	0,75
	Cebada	1,1	2.418	77,4	228.352	-76,3	-225.934	0,46	0,34
	Otros	2,5	4.546	47,6	141.093	-45,0	-136.548	0,56	0,34
<b>UE-27</b>	<b>CEREALES</b>	<b>22,8</b>	<b>31.240</b>	<b>232,3</b>	<b>658.505</b>	<b>-209,5</b>	<b>-627.264</b>	<b>0,73</b>	<b>0,35</b>
	Maíz	2,3	4.047	77,2	227.563	-74,9	-223.516	0,58	0,34
	Trigo	1,2	2.206	82,0	219.355	-80,8	-217.149	0,53	0,37
	Arroz	16,4	18.734	2,8	2.999	13,5	15.735	0,87	0,94
	Cebada	0,8	1.893	32,9	98.079	-32,1	-96.187	0,41	0,34
	Otros	2,1	4.360	37,3	110.508	-35,2	-106.148	0,49	0,34
<b>PAÍSES TERCEROS</b>	<b>CEREALES</b>	<b>10,4</b>	<b>14.781</b>	<b>497,6</b>	<b>1.562.911</b>	<b>-487,3</b>	<b>-1.548.130</b>	<b>0,70</b>	<b>0,32</b>
	Maíz	3,6	7.358	304,1	995.940	-300,6	-988.582	0,49	0,31
	Trigo	0,5	638	130,9	394.940	-130,3	-394.302	0,85	0,33
	Arroz	5,5	6.074	7,8	11.173	-2,3	-5.098	0,91	0,70
	Cebada	0,3	526	44,5	130.273	-44,1	-129.747	0,66	0,34
	Otros	0,4	185	10,3	30.585	-9,9	-30.400	2,20	0,34

Gráfico 23.

**Distribución de las exportaciones e importaciones del Grupo Cereales por subgrupos**

Octubre de 2022



Tabla 47.

**Evolución del comercio exterior Subgrupo Maíz (1005)**

Octubre de 2020, 2021 y 2022

Exportación	octubre 2020	octubre 2021	octubre 2022	Importación	octubre 2020	octubre 2021	octubre 2022
Valor (M€)	3,00	3,52	5,90	Valor (M€)	156,27	137,54	381,37
Volumen (t)	8.541	7.182	11.405	Volumen (t)	935.899	560.164	1.223.503
€/kg	0,35	0,49	0,52	€/kg	0,17	0,25	0,31

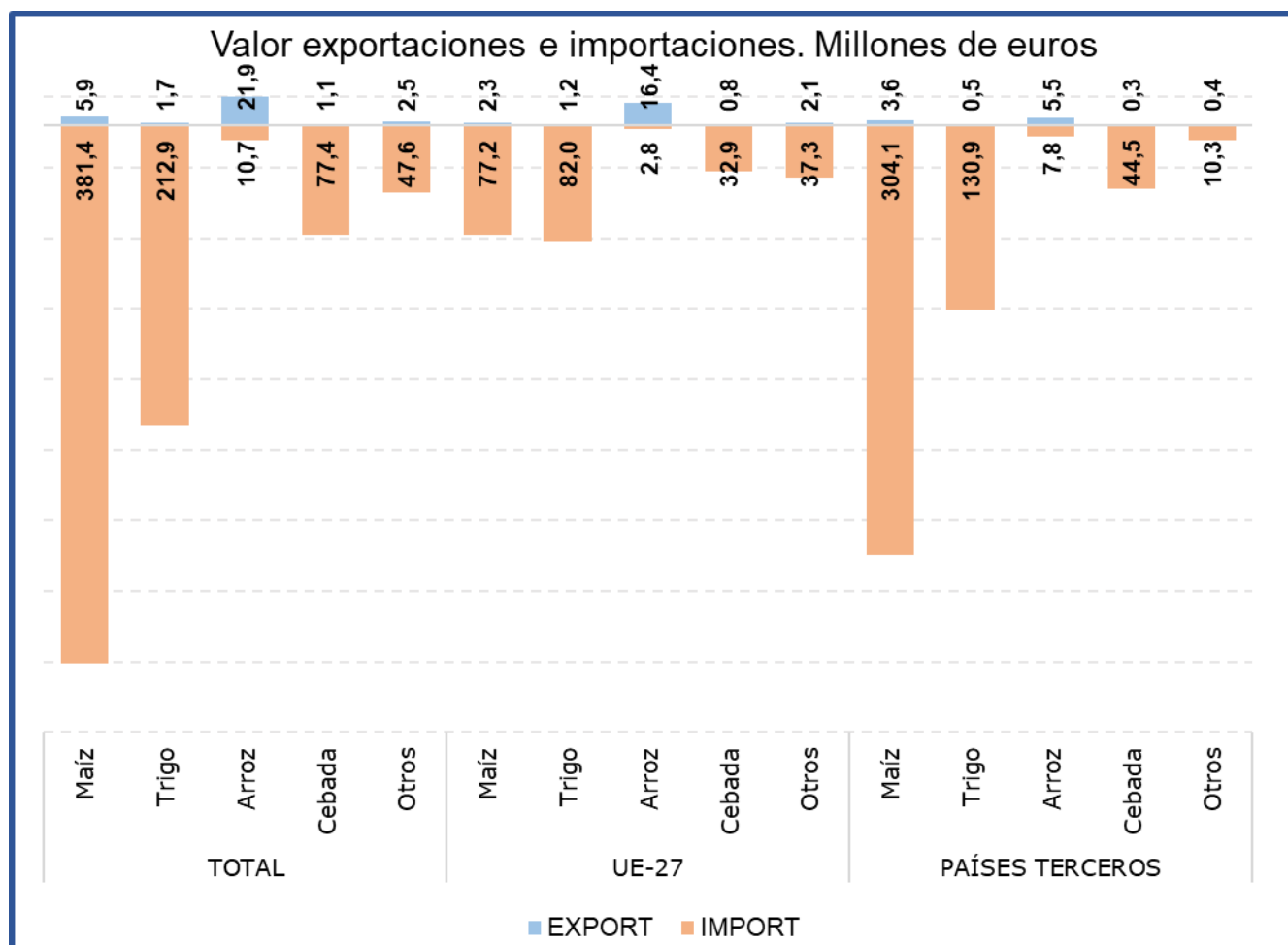
El **Maíz** es el subgrupo principal en las **importaciones**, representando este mes el **52% de las mismas**. Comparado con octubre de 2021, el **valor de las importaciones ha aumentado un 177,3%**, motivado al **incremento tanto del precio medio de importación (26,9%) como del volumen importado (118,4%)**. En relación con las **exportaciones** estas **han supuesto el 18% del grupo**. Comparado con octubre del año anterior las **exportaciones se han incrementado un 67,6% en valor**.

Tabla 48.

**Evolución del comercio exterior Subgrupo Trigo (1001)**

Octubre de 2020, 2021 y 2022

Exportación	octubre 2020	octubre 2021	octubre 2022	Importación	octubre 2020	octubre 2021	octubre 2022
Valor (M€)	5,29	6,02	1,71	Valor (M€)	76,52	115,73	212,90
Volumen (t)	18.749	14.951	2.844	Volumen (t)	391.291	397.128	614.296
€/kg	0,28	0,40	0,60	€/kg	0,20	0,29	0,35

Este mes el subgrupo Trigo ha sido el **segundo en importancia desde el punto de vista importador**, representando el **29% de las importaciones y el 5% de las exportaciones totales** del grupo Cereales. Con respecto a octubre de 2021 las **exportaciones han disminuido un 71,6% en valor**, debido al **descenso del volumen exportado (-81%)** ya que el **precio medio de exportación se ha incrementado un 49,2%**. Por su parte el **valor de las importaciones se ha incrementado un 84%**, resultado tanto del aumento del precio medio de importación (18,9%) como del aumento del volumen importado (54,7%).

Tabla 49.

**Evolución del comercio exterior Subgrupo Arroz (1006)**

Octubre de 2020, 2021 y 2022

Exportación	octubre 2020	octubre 2021	octubre 2022	Importación	octubre 2020	octubre 2021	octubre 2022
Valor (M€)	16,93	12,34	21,87	Valor (M€)	9,01	8,30	10,67
Volumen (t)	25.025	16.756	24.808	Volumen (t)	11.113	12.842	14.171
€/kg	0,68	0,74	0,88	€/kg	0,81	0,65	0,75

El subgrupo Arroz está integrado por variedades con comportamientos comerciales diferenciados, por una parte, los designados como de grano redondo tienen un claro comportamiento exportador y los de grano largo al contrario son de carácter importador.

Este mes el subgrupo del **Arroz ha representado el 66% de las exportaciones totales del grupo**, siendo el **principal subgrupo** en importancia en el **apartado de exportaciones**. Respecto a octubre de 2021 el valor de las **exportaciones se ha incrementado un 77,2%**.

En el apartado **de las importaciones** el arroz representa el **1%**.

Tabla 50.

**Evolución del comercio exterior Subgrupo Cebada (1003)**

Octubre de 2020, 2021 y 2022

Exportación	octubre 2020	octubre 2021	octubre 2022	Importación	octubre 2020	octubre 2021	octubre 2022
Valor (M€)	2,13	2,45	1,12	Valor (M€)	6,30	17,15	77,39
Volumen (t)	9.275	8.222	2.418	Volumen (t)	31.598	76.221	228.352
€/kg	0,23	0,30	0,46	€/kg	0,20	0,23	0,34

El subgrupo de **Cebada** ha representado este mes el **3% de las exportaciones** totales del grupo Cereales y el **11% de las importaciones**.

## Semillas Oleaginosas, Plantas Industriales y Forrajes (12)

En este grupo se analizan los productos comprendidos en el capítulo 12 del TARIC, correspondiente a Semillas y frutos oleaginosos, semillas y frutos diversos, plantas industriales o medicinales; paja y forraje.

El grupo **Semillas Oleaginosas, Plantas Industriales y Forrajes** tiene carácter importador y tendencia decreciente.

Gráfico 24.

**Evolución del comercio exterior grupo Semillas Oleaginosas, Plantas Industriales y Forrajes**  
Años 2020, 2021 y 2022. M€



Tabla 51.

**Variación Interanual del grupo Semillas Oleaginosas, Plantas Industriales y Forrajes**  
Octubre 2022

Semillas Oleaginosas (12)	M€			t		€/kg	
	octubre 2022	Sobre Total (%)	Var. octubre 2022/2021	octubre 2022	Var. octubre 2022/2021	octubre 2022	Var. octubre 2022/2021
<b>EXP</b>							
Total	76,66		-10,1%	146.313	-32,8%	0,52	33,7%
UE-27	24,62	32	-35,4%	33.284	-43,0%	0,74	13,5%
PPTT	52,04	68	10,3%	113.029	-29,0%	0,46	55,3%
<b>IMP</b>							
Total	308,69		46,5%	404.685	32,2%	0,76	10,8%
UE-27	82,76	27	23,4%	92.826	33,2%	0,89	-7,3%
PPTT	225,93	73	57,3%	311.859	31,9%	0,72	19,3%
<b>Saldo</b>	-232,03		-85,0%	-258.372	-192,1%		

Tabla 52.

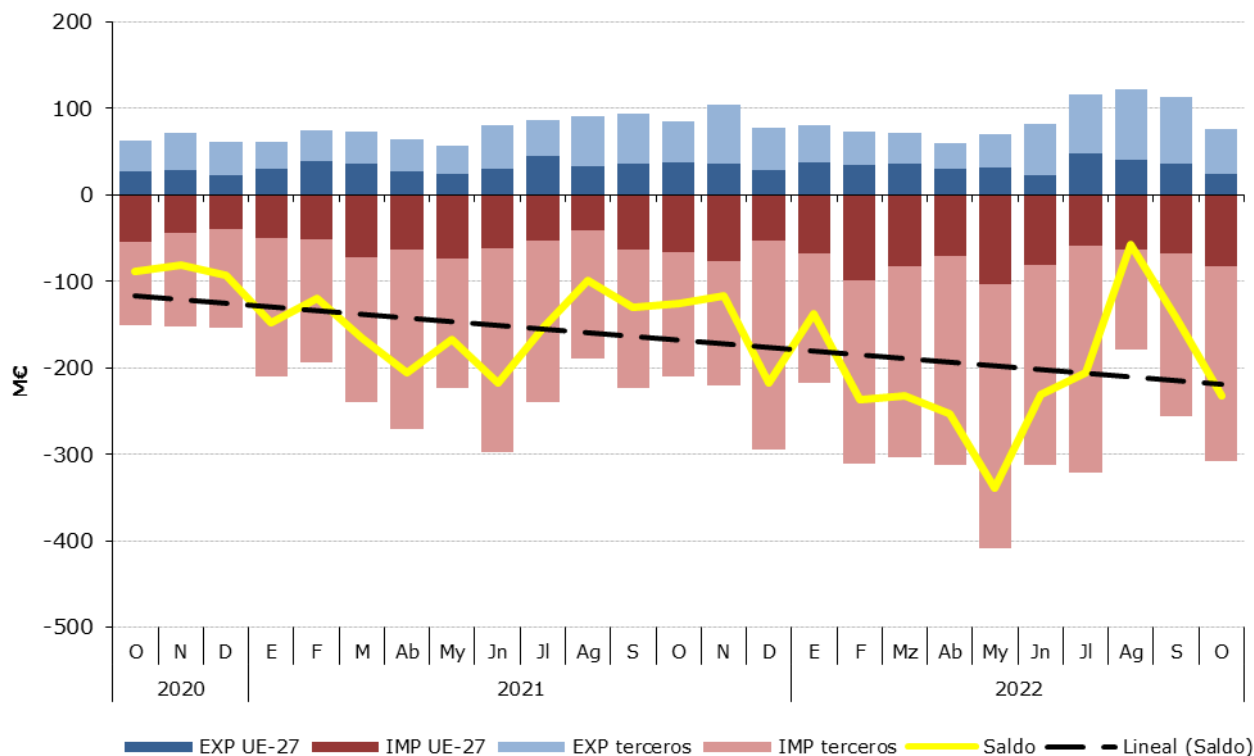
**Distribución del comercio exterior grupo Semillas Oleaginosas, Plantas Industriales y Forrajes**

Total, UE y Países Terceros.

Octubre de 2022

	Octubre2022	Exportaciones		Importaciones		Saldo (Exp-Imp)		Precio Medio (€/kg)	
		Valor Millones €	Peso toneladas	Valor Millones €	Peso toneladas	Valor Millones €	Peso toneladas	Exportado	Importado
<b>TOTAL</b>	<b>SEMILLAS OLEAGINOSAS</b>	<b>76,7</b>	<b>146.313</b>	<b>308,7</b>	<b>404.685</b>	<b>-232,0</b>	<b>-258.372</b>	<b>0,52</b>	<b>0,76</b>
	Habas de Soja	0,4	339	179,3	279.987	-178,9	-279.648	1,07	0,64
	Semillas de Girasol	6,3	1.683	50,9	68.884	-44,6	-67.201	3,72	0,74
	Forrajes	34,3	85.552	3,3	9.909	31,1	75.644	0,40	0,33
	Otros	35,7	58.739	75,2	45.906	-39,5	12.833	0,61	1,64
<b>UE-27</b>	<b>SEMILLAS OLEAGINOSAS</b>	<b>24,6</b>	<b>33.284</b>	<b>82,8</b>	<b>92.826</b>	<b>-58,1</b>	<b>-59.543</b>	<b>0,74</b>	<b>0,89</b>
	Habas de Soja	0,3	318	0,7	896	-0,4	-579	0,95	0,79
	Semillas de Girasol	2,2	1.152	33,1	46.711	-30,9	-45.558	1,88	0,71
	Forrajes	1,4	4.068	2,3	8.713	-0,9	-4.644	0,35	0,27
	Otros	20,7	27.746	46,7	36.507	-25,9	-8.761	0,75	1,28
<b>PAÍSES TERCEROS</b>	<b>SEMILLAS OLEAGINOSAS</b>	<b>52,0</b>	<b>113.029</b>	<b>225,9</b>	<b>311.859</b>	<b>-173,9</b>	<b>-198.829</b>	<b>0,46</b>	<b>0,72</b>
	Habas de Soja	0,1	22	178,6	279.090,7	-178,5	-279.069	2,87	0,64
	Semillas de Girasol	4,1	530	17,8	22.173	-13,7	-21.643	7,70	0,80
	Forrajes	32,9	81.484	1,0	1.196	32,0	80.288	0,40	0,81
	Otros	15,0	30.993	28,6	9.399	-13,6	21.595	0,48	3,04

Gráfico 25.

**Distribución de las exportaciones e importaciones del Grupo Semillas Oleaginosas, Plantas Industriales y Forrajes por subgrupos**

Octubre de 2022



Tabla 53.

**Evolución del comercio exterior Subgrupo Habas de Soja (1201)**

Octubre de 2020, 2021 y 2022

Exportación	octubre 2020	octubre 2021	octubre 2022	Importación	octubre 2020	octubre 2021	octubre 2022
Valor (M€)	0,11	0,19	0,36	Valor (M€)	63,00	109,12	179,31
Volumen (t)	362	210	339	Volumen (t)	188.521	226.725	279.987
€/kg	0,29	0,93	1,07	€/kg	0,33	0,48	0,64

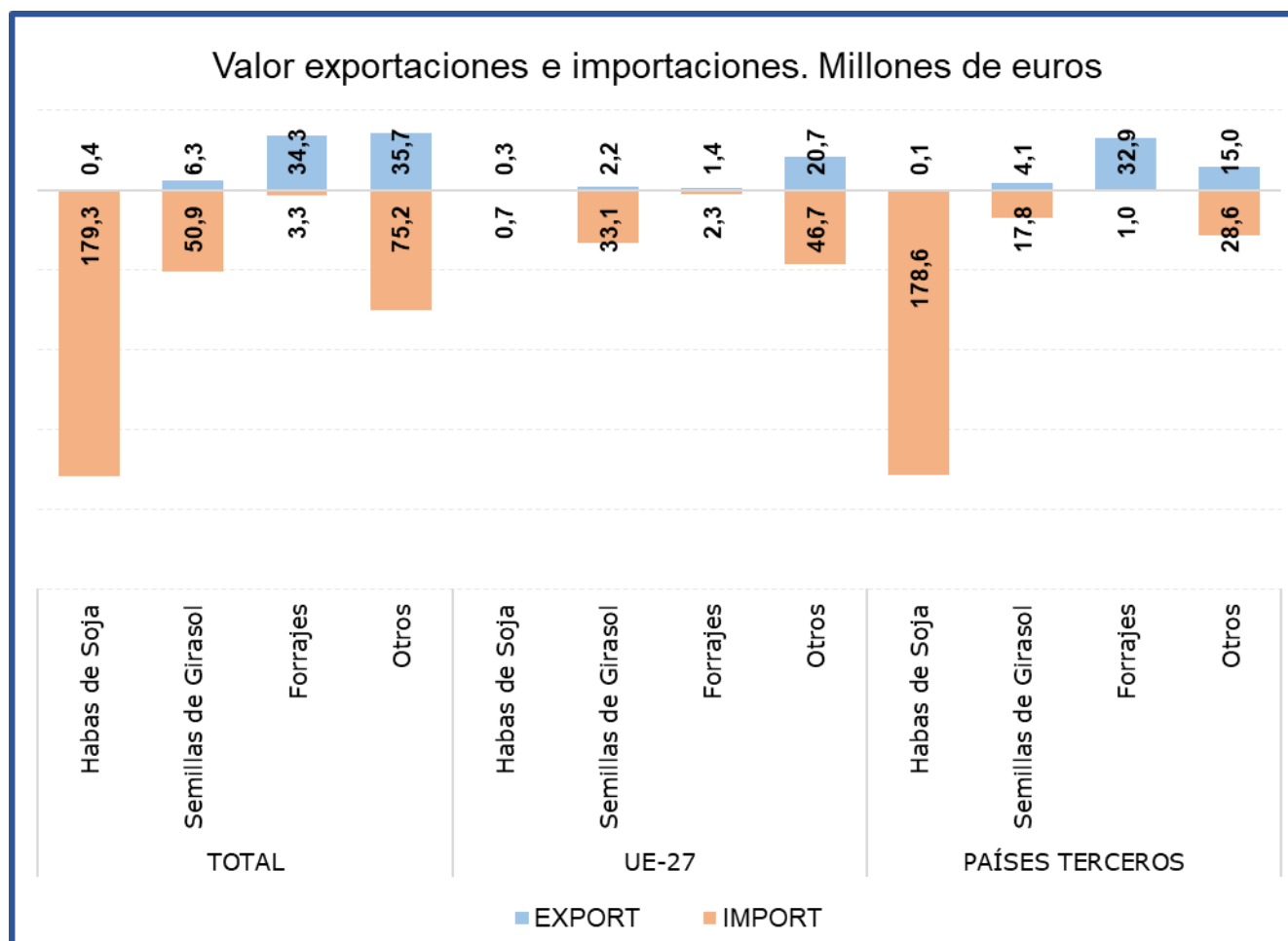
El subgrupo **Habas de Soja**, es claramente importador, siendo **el principal del grupo en el capítulo de importaciones** y representando en octubre el **58% de las mismas**, principalmente procedente **de países terceros**. Respecto al mismo mes del año anterior, se observa un **incremento del 64,3% en el valor de las importaciones**, motivado tanto por los elevados volúmenes como por los altos precios.

**Las exportaciones son inapreciables.**

Tabla 54.

**Evolución del comercio exterior Subgrupo Semillas de Girasol (1206)**

Octubre de 2020, 2021 y 2022

Exportación	octubre 2020	octubre 2021	octubre 2022	Importación	octubre 2020	octubre 2021	octubre 2022
Valor (M€)	6,85	8,23	6,25	Valor (M€)	22,96	34,43	50,88
Volumen (t)	6.582	2.076	1.683	Volumen (t)	55.374	53.383	68.884
€/kg	1,04	3,96	3,72	€/kg	0,41	0,64	0,74

Este mes, en el subgrupo **Semillas de Girasol**, las **exportaciones han supuesto el 8%** de las exportaciones totales del grupo. En cuanto a las **importaciones**, en octubre han representado el **16% de las importaciones** del grupo, **incrementándose su valor un 47,8%** con respecto al mismo mes del año anterior.

Tabla 55.

**Evolución del comercio exterior Subgrupo Forrajes (1214)**

Octubre de 2020, 2021 y 2022

Exportación	octubre 2020	octubre 2021	octubre 2022	Importación	octubre 2020	octubre 2021	octubre 2022
Valor (M€)	18,91	31,78	34,33	Valor (M€)	0,40	0,78	3,28
Volumen (t)	87.935	136.103	85.552	Volumen (t)	1.299	2.872	9.909
€/kg	0,22	0,23	0,40	€/kg	0,31	0,27	0,33

En el subgrupo **Forrajes**, las **exportaciones** en el mes de octubre han representado el **45% del total, con un incremento del 8% en el valor de las mismas** con respecto al mismo mes del año anterior. **Las importaciones son inapreciables.**



## Aceites y grasas (15)

En este grupo se analizan los productos comprendidos en el capítulo 15 del TARIC, correspondiente a Grasas y aceites animales o vegetales, productos de su desdoblamiento; grasas alimenticias elaboradas; ceras de origen animal o vegetal.

El grupo **Aceites y Grasas**, tiene un carácter marcadamente exportador con tendencia a la estabilidad en los últimos años.

Gráfico 26.

### Evolución del comercio exterior grupo Aceites y Grasas Años 2020, 2021 y 2022. M€



Tabla 56.  
**Variación Interanual del grupo Aceites y Grasas**  
Octubre 2022

Aceites y Grasas (15)		M€			t		€/kg	
		octubre 2022	(%) Sobre Total	Var. octubre 2022/2021	octubre 2022	Var. octubre 2022/2021	octubre 2022	Var. octubre 2022/2021
<b>EXP</b>	Total	557,05		26,1%	191.224	-8,0%	2,91	37,1%
	UE-27	285,57	51	22,6%	107.550	-10,7%	2,66	37,3%
	PPTT	271,48	49	29,9%	83.674	-4,3%	3,24	35,8%
<b>IMP</b>	Total	551,06		36,3%	367.865	3,9%	1,50	31,3%
	UE-27	183,07	33	79,7%	112.718	36,0%	1,62	32,1%
	PPTT	367,99	67	21,7%	255.147	-6,0%	1,44	29,5%
<b>Saldo</b>		5,99		-84,1%	-176.641	-20,7%		

Tabla 57.

**Distribución del comercio exterior grupo Aceites y Grasas**

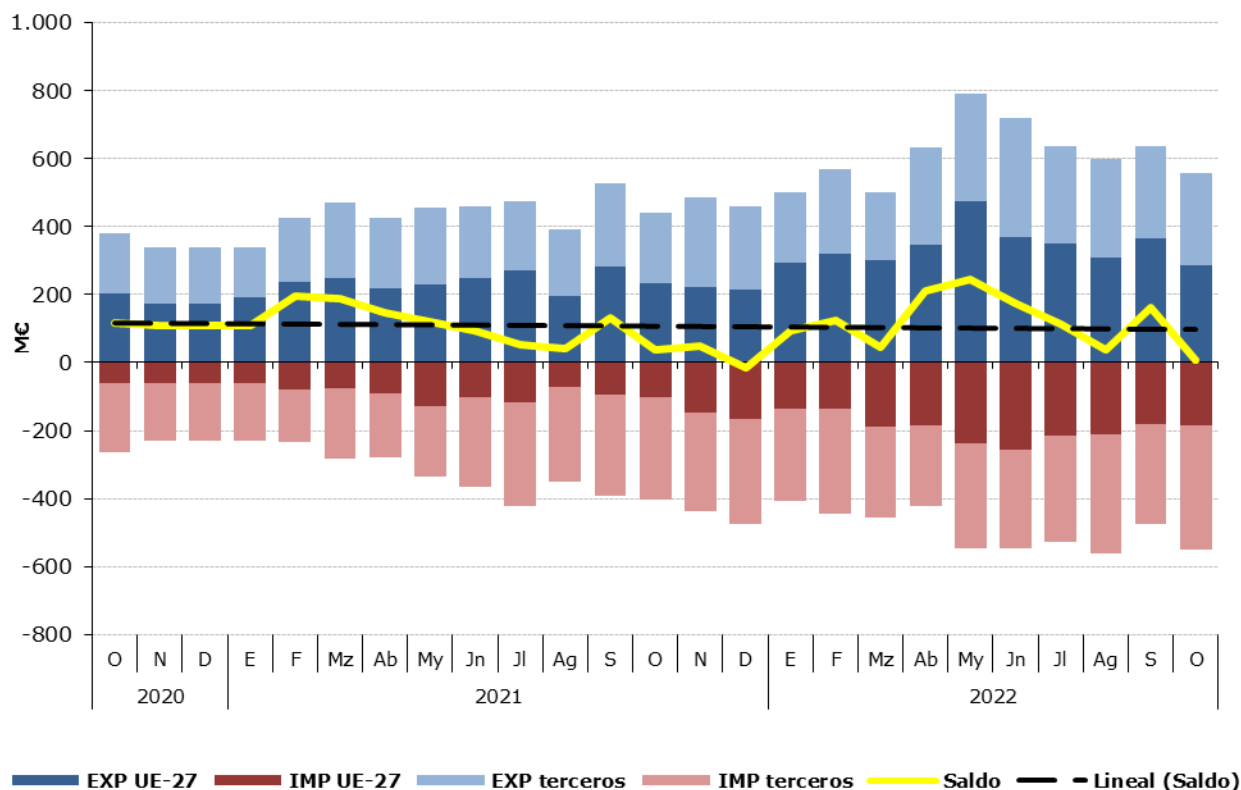
Total, UE y Países Terceros.

Octubre de 2022

	OCTUBRE 2022	Exportaciones		Importaciones		Saldo (Exp-Imp)		Precio Medio (€/kg)	
		Valor Millones €	Peso toneladas	Valor Millones €	Peso toneladas	Valor Millones €	Peso toneladas	Exportado	Importado
<b>TOTAL</b>	<b>ACEITES Y GRASAS</b>	<b>557,1</b>	<b>191.224</b>	<b>551,1</b>	<b>367.865</b>	<b>6,0</b>	<b>-176.641</b>	<b>2,91</b>	<b>1,50</b>
	Aceites de Oliva	353,2	83.959	44,5	13.119	308,7	70.840	4,21	3,39
	Aceites de Palma	17,1	9.173	154,3	127.078	-137,3	-117.905	1,86	1,21
	Aceites de Girasol	29,5	13.755	87,4	57.473	-57,9	-43.718	2,14	1,52
	Otros	157,3	84.336,9	264,8	170.194,1	-107,5	-85.857	1,87	1,56
<b>UE-27</b>	<b>ACEITES Y GRASAS</b>	<b>285,6</b>	<b>107.550</b>	<b>183,1</b>	<b>112.718</b>	<b>102,5</b>	<b>-5.168</b>	<b>2,66</b>	<b>1,62</b>
	Aceites de Oliva	166,0	41.891	24,3	6.812	141,8	35.079	3,96	3,57
	Aceites de Palma	16	8.413	17,0	13.924	-1,4	-5.511	1,85	1,22
	Aceites de Girasol	16,1	7.812	49,0	31.072	-32,9	-23.260	2,06	1,58
	Otros	87,9	49.434,1	92,8	60.910,6	-4,9	-11.476	1,78	1,52
<b>PAÍSES TERCEROS</b>	<b>ACEITES Y GRASAS</b>	<b>271,5</b>	<b>83.674</b>	<b>368,0</b>	<b>255.147</b>	<b>-96,5</b>	<b>-171.473</b>	<b>3,24</b>	<b>1,44</b>
	Aceites de Oliva	187,1	42.068	20,2	6.307	166,9	35.761	4,45	3,21
	Aceites de Palma	1,5	760	137,4	113.155	-135,9	-112.394	1,98	1,21
	Aceites de Girasol	13,4	5.943	38,5	26.402	-25,0	-20.458	2,26	1,46
	Otros	69,4	34.902,7	171,9	109.283,5	-102,5	-74.381	1,99	1,57

Gráfico 27.

**Distribución de las exportaciones e importaciones del Grupo Aceites por subgrupos**

Octubre de 2022



Tabla 58.

**Evolución del comercio exterior Subgrupo Aceite de Oliva (1509)**

Octubre de 2020, 2021 y 2022

Exportación	octubre 2020	octubre 2021	octubre 2022	Importación	octubre 2020	octubre 2021	octubre 2022
Valor (M€)	259,89	280,90	353,19	Valor (M€)	35,95	33,13	44,52
Volumen (t)	101.126	81.454	83.959	Volumen (t)	18.460	12.619	13.119
Precio Medio €/kg	2,57	3,45	4,21	Precio Medio €/kg	1,95	2,63	3,39

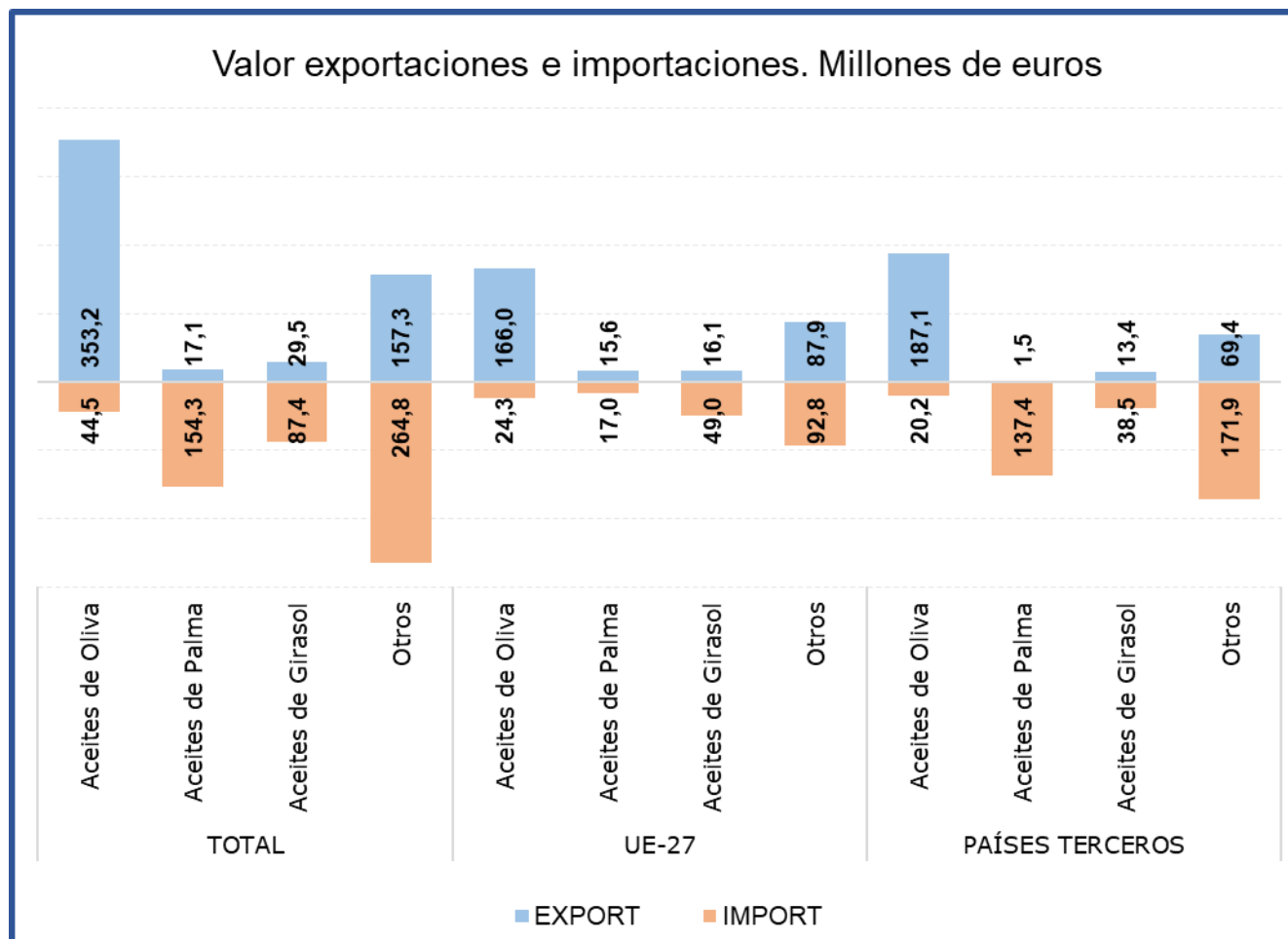
El subgrupo **Aceite de Oliva** es el principal en exportaciones al representar el **63%** de estas. Comparado con octubre de 2021, el **valor de las exportaciones se ha incrementado un 25,7%**, motivado por el aumento del precio medio de exportación (22%) y por el incremento del volumen exportado (3,1%).

Las **importaciones**, que representan el **8% del total del grupo**, han aumentado un **34,4% en valor** con respecto al mismo mes del año anterior. El **saldo** se sitúa en **309 M€**.

Tabla 59.

**Evolución del comercio exterior Subgrupo Aceite de Palma (1511)**

Octubre de 2020, 2021 y 2022

Exportación	octubre 2020	octubre 2021	octubre 2022	Importación	octubre 2020	octubre 2021	octubre 2022
Valor (M€)	7,66	6,00	17,07	Valor (M€)	125,29	121,79	154,34
Volumen (t)	10.050	4.458	9.173	Volumen (t)	203.867	127.503	127.078
Precio Medio €/kg	0,76	1,35	1,86	Precio Medio €/kg	0,61	0,96	1,21

El subgrupo **Aceite de Palma** ha representado el **28% de las importaciones**, siendo el **principal subgrupo en el capítulo de importaciones dentro del Grupo de Aceites y Grasas**. Este mes las **importaciones han incrementado su valor en un 26,7%**, respecto al mismo mes de 2021.

Las **exportaciones** de aceite de palma únicamente **suponen el 3% de las totales del grupo**.

Tabla 60.

**Evolución del comercio exterior Subgrupo Aceite de Girasol (1512)**

Octubre de 2020, 2021 y 2022

Exportación	octubre 2020	octubre 2021	octubre 2022	Importación	octubre 2020	octubre 2021	octubre 2022
Valor (M€)	15,93	25,52	29,50	Valor (M€)	23,55	58,54	87,45
Volumen (t)	16.077	19.380	13.755	Volumen (t)	28.256	50.379	57.473
Precio Medio €/kg	0,99	1,32	2,14	Precio Medio €/kg	0,83	1,16	1,52

El **Aceite de Girasol** ha representado el **16% de las importaciones del grupo durante el mes de octubre**. En octubre las **importaciones han incrementado su valor en un 49,4%** respecto al mismo mes de 2021, debido al aumento de los volúmenes y a los altos precios.

En el apartado de **exportaciones este subgrupo ha representado el 5%** de las totales, con un **incremento de su valor del 15,6%**.

## Preparaciones de carne y pescado (16)

En este grupo se analizan los productos comprendidos en el capítulo 16 del TARIC, correspondiente a Preparaciones de carne, de pescado o de crustáceos, de moluscos o de otros invertebrados acuáticos.

El grupo **Preparaciones de carne y pescado** tiene carácter exportador con tendencia a la estabilidad.

Gráfico 28

### Evolución del comercio exterior grupo Preparaciones de carne y pescado

Años 2020, 2021 y 2022. M€



Tabla 61.

### Variación Interanual del grupo Preparaciones de carne y pescado

Octubre 2022

Preparaciones C y P.		M€		Var. octubre 2022/2021	t		€/kg	
		octubre 2022	(%) Sobre Total		octubre 2022	Var. octubre 2022/2021	octubre 2022	Var. octubre 2022/2021
<b>EXP</b>	Total	187,49		15,2%	32.993	-2,9%	5,68	18,6%
	UE-27	142,83	<b>76</b>	17,9%	26.246	0,0%	5,44	17,9%
	PPTT	44,67	24	7,3%	6.747	-12,7%	6,62	22,9%
<b>IMP</b>	Total	165,66		62,6%	31.944	28,5%	5,19	26,6%
	UE-27	51,24	<b>31</b>	14,0%	11.168	-2,3%	4,59	16,7%
	PPTT	114,43	69	101,0%	20.777	54,7%	5,51	29,9%
<b>Saldo</b>		21,83		-64,2%	1.048	-88,5%		

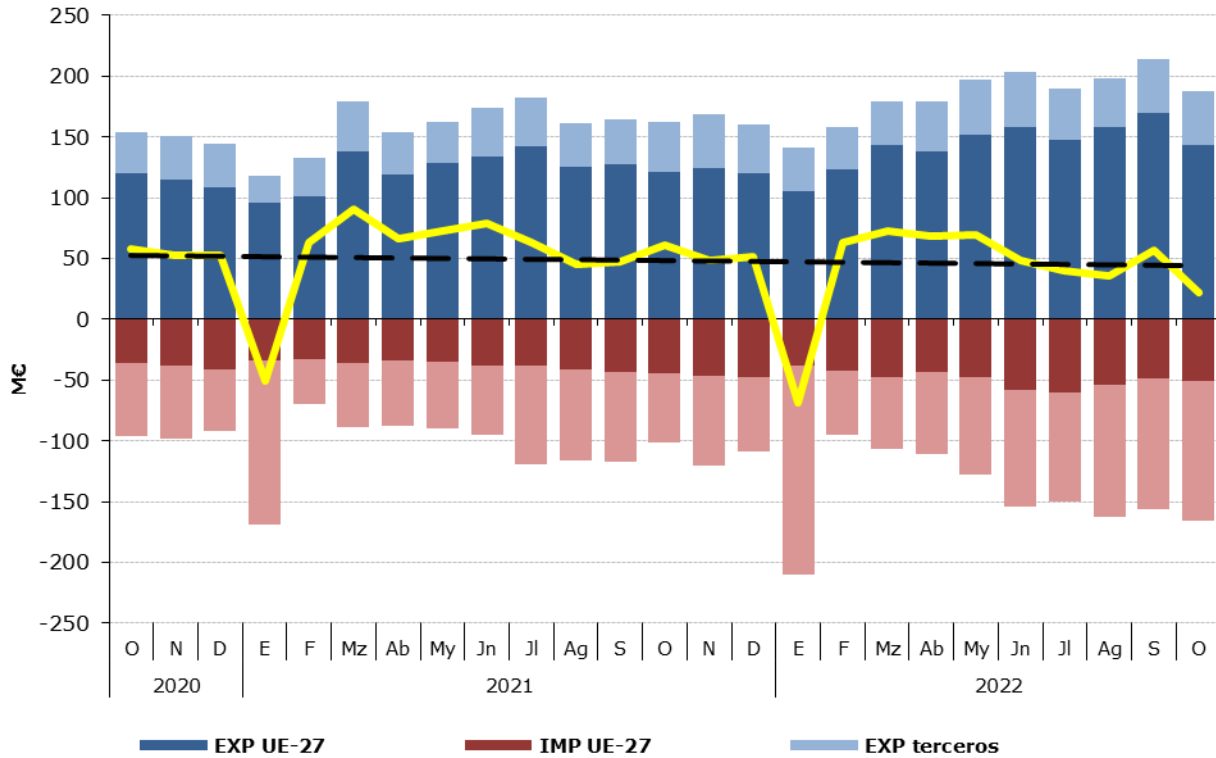
Tabla 62.

**Distribución del comercio exterior grupo Preparaciones de carne y pescado**

Total, UE y Países Terceros.

Octubre de 2022

	OCTUBRE 2022	Exportaciones		Importaciones		Saldo (Exp-Imp)		Precio Medio (€/kg)	
		Valor Millones €	Peso toneladas	Valor Millones €	Peso toneladas	Valor Millones €	Peso toneladas	Exportado	Importado
<b>TOTAL</b>	<b>PREPARACIONES C y P.</b>	<b>187,5</b>	<b>32.993</b>	<b>165,7</b>	<b>31.944</b>	<b>21,8</b>	<b>1.048</b>	<b>5,68</b>	<b>5,19</b>
	Embutidos de carne	51,4	7.616	9,3	2.479	42,0	5.137	6,74	3,77
	Preparaciones y conservas de pescado	79,8	12.519	114,2	20.638	-34,4	-8.119	6,38	5,53
	Crustáceos y moluscos preparados o conservados	23,9	5.034	17,4	3.428	6,5	1.606	4,76	5,08
	Otros	32,4	7.824	24,7	5.399	7,6	2.425	4,14	4,58
<b>UE-27</b>	<b>PREPARACIONES C y P.</b>	<b>142,8</b>	<b>26.246</b>	<b>51,2</b>	<b>11.168</b>	<b>91,6</b>	<b>15.078</b>	<b>5,44</b>	<b>4,59</b>
	Embutidos de carne	36,2	5.317	9,1	2.350	27,2	2.967	6,82	3,87
	Preparaciones y conservas de pescado	68,0	10.971	14,3	2.962	53,6	8.009	6,20	4,84
	Crustáceos y moluscos preparados o conservados	16,0	4.124	4,7	707	11,3	3.417	3,87	6,66
	Otros	22,6	5.833	23,1	5.148	-0,5	685	3,88	4,48
<b>PAÍSES TERCEROS</b>	<b>PREPARACIONES C y P.</b>	<b>44,7</b>	<b>6.747</b>	<b>114,4</b>	<b>20.777</b>	<b>-69,8</b>	<b>-14.029</b>	<b>6,62</b>	<b>5,51</b>
	Embutidos de carne	15,1	2.299	0,3	129,3	14,9	2.170	6,57	1,94
	Preparaciones y conservas de pescado	11,8	1.548	99,8	17.676	-88,0	-16.128	7,65	5,65
	Crustáceos y moluscos preparados o conservados	8,0	909	12,7	2.721	-4,7	-1.811	8,76	4,67
	Otros	9,7	1.991	1,6	251	8,1	1.740	4,89	6,53

Gráfico 29.

**Distribución de las exportaciones e importaciones del Grupo Preparaciones de carne y pescado por subgrupos**

Octubre de 2022



Tabla 63.

**Evolución del comercio exterior Subgrupo Embutidos de carne (1601)**

Octubre de 2020, 2021 y 2022

Exportación	octubre 2020	octubre 2021	octubre 2022	Importación	octubre 2020	octubre 2021	octubre 2022
Valor (M€)	39,07	42,19	51,36	Valor (M€)	7,32	7,10	9,34
Volumen (t)	6.473	6.957	7.616	Volumen (t)	1.769	1.862	2.479
Precio Medio €/kg	6,04	6,06	6,74	Precio Medio €/kg	4,13	3,81	3,77

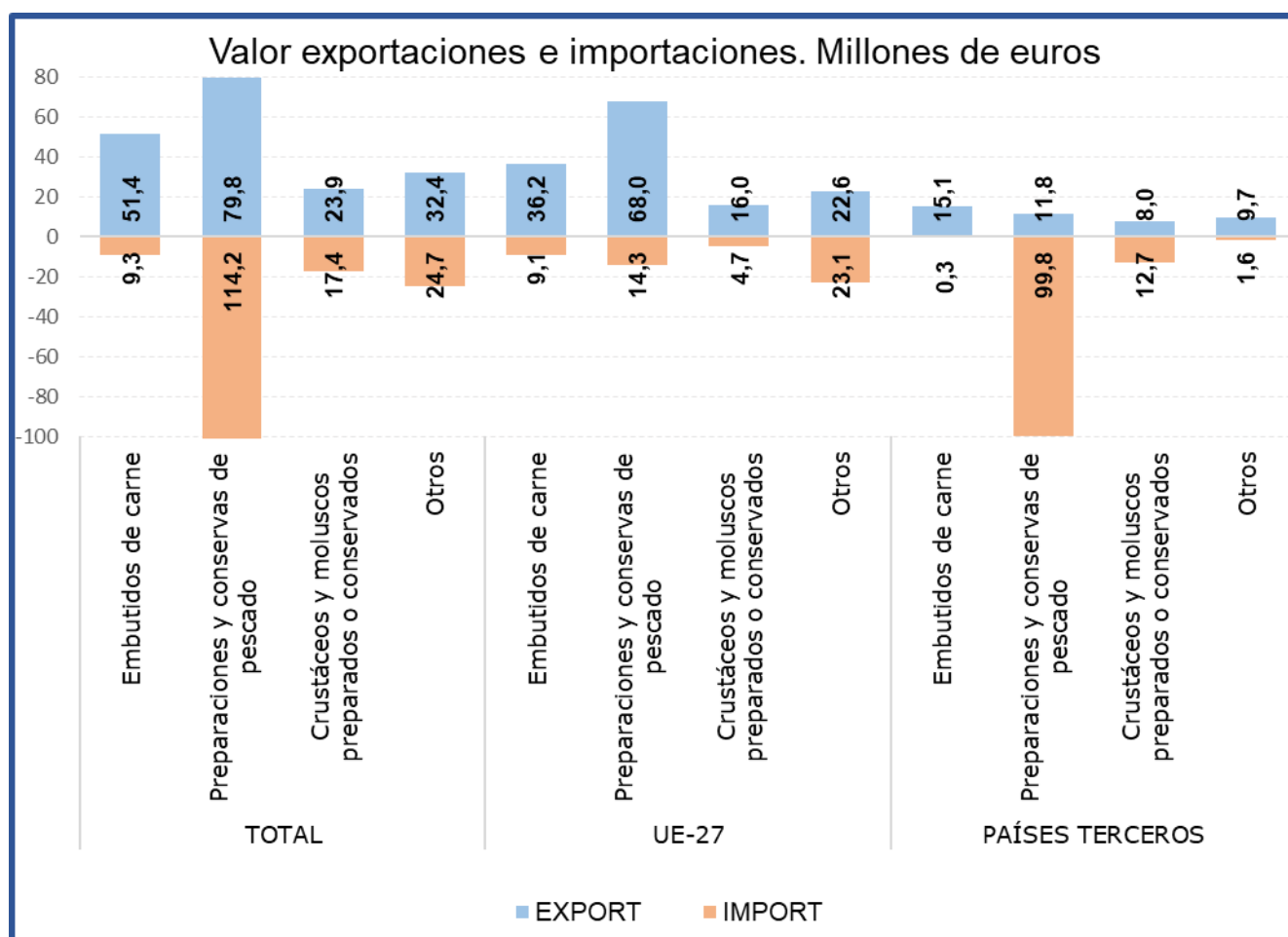
En el subgrupo **Embutidos de carne** las **exportaciones** en el mes de octubre han alcanzado el **27% del total del grupo, incrementándose** con respecto al mismo mes del año anterior **un 21,8% en valor**. Por su parte las **importaciones han representado el 6% del total**, lo que supone un **incremento del 31,7% en valor**.

Tabla 64.

**Evolución del comercio exterior Subgrupo Preparaciones y conservas de pescado (1604)**

Octubre de 2020, 2021 y 2022

Exportación	octubre 2020	octubre 2021	octubre 2022	Importación	octubre 2020	octubre 2021	octubre 2022
Valor (M€)	74,72	71,41	79,82	Valor (M€)	56,21	58,59	114,18
Volumen (t)	14.291	13.553	12.519	Volumen (t)	12.996	13.784	20.638
Precio Medio €/kg	5,23	5,27	6,38	Precio Medio €/kg	4,33	4,25	5,53

El subgrupo **Preparaciones y conservas de pescado** es el **más relevante del grupo, siendo el principal tanto en exportaciones como en importaciones**, representando este mes el **43%** y el **69% del total, respectivamente**. Con respecto a octubre de 2021, **ha aumentado un 11,8% el valor de las exportaciones**, mientras que **el de las importaciones lo ha hecho en un 94,9%**.

Tabla 65.

**Evolución del comercio exterior Subgrupo Crustáceos y moluscos preparados o conservados (1605)**

Octubre de 2020, 2021 y 2022

Exportación	octubre 2020	octubre 2021	octubre 2022	Importación	octubre 2020	octubre 2021	octubre 2022
Valor (M€)	18,38	23,99	23,95	Valor (M€)	13,60	16,53	17,41
Volumen (t)	4.368	5.455	5.034	Volumen (t)	3.094	3.697	3.428
Precio Medio €/kg	4,21	4,40	4,76	Precio Medio €/kg	4,40	4,47	5,08

El subgrupo **Crustáceos y moluscos preparados o conservados** ha supuesto este mes **el 13% de las exportaciones y el 11 % de las importaciones totales** del grupo.

El valor de las **exportaciones se ha mantenido estable**, con respecto a octubre del año anterior. Por su parte las **importaciones se han incrementado en un 5,3%**.

## Bebidas (22)

En este grupo se analizan los productos comprendidos en el capítulo 22 del TARIC, correspondiente a Bebidas, líquidos alcohólicos y vinagre.

El grupo **Bebidas** tiene un carácter claramente exportador con una ligera tendencia a la estabilidad.

Gráfico 30  
**Evolución del comercio exterior grupo Bebidas**  
Años 2020, 2021 y 2022. M€



Tabla 66.  
**Variación Interanual del grupo Bebidas**  
Octubre 2022

Bebidas (22)		M€			t		€/kg	
		octubre 2022	(%) Sobre Total	Var. octubre 2022/2021	octubre 2022	Var. octubre 2022/2021	octubre 2022	Var. octubre 2022/2021
EXP	Total	467,13		1,3%	326.278	-9,4%	1,43	11,9%
	UE-27	208,08	45	-4,9%	183.242	-15,7%	1,14	12,7%
	PPTT	259,05	55	6,9%	143.036	0,0%	1,81	6,9%
IMP	Total	195,41		19,4%	103.610	-9,2%	1,89	31,5%
	UE-27	120,50	62	5,0%	83.543	-11,1%	1,44	18,0%
	PPTT	74,91	38	53,2%	20.067	-0,5%	3,73	54,0%
<b>Saldo</b>		271,72		-8,6%	222.668	-9,5%		

Tabla 67.

**Distribución del comercio exterior grupo Bebidas**

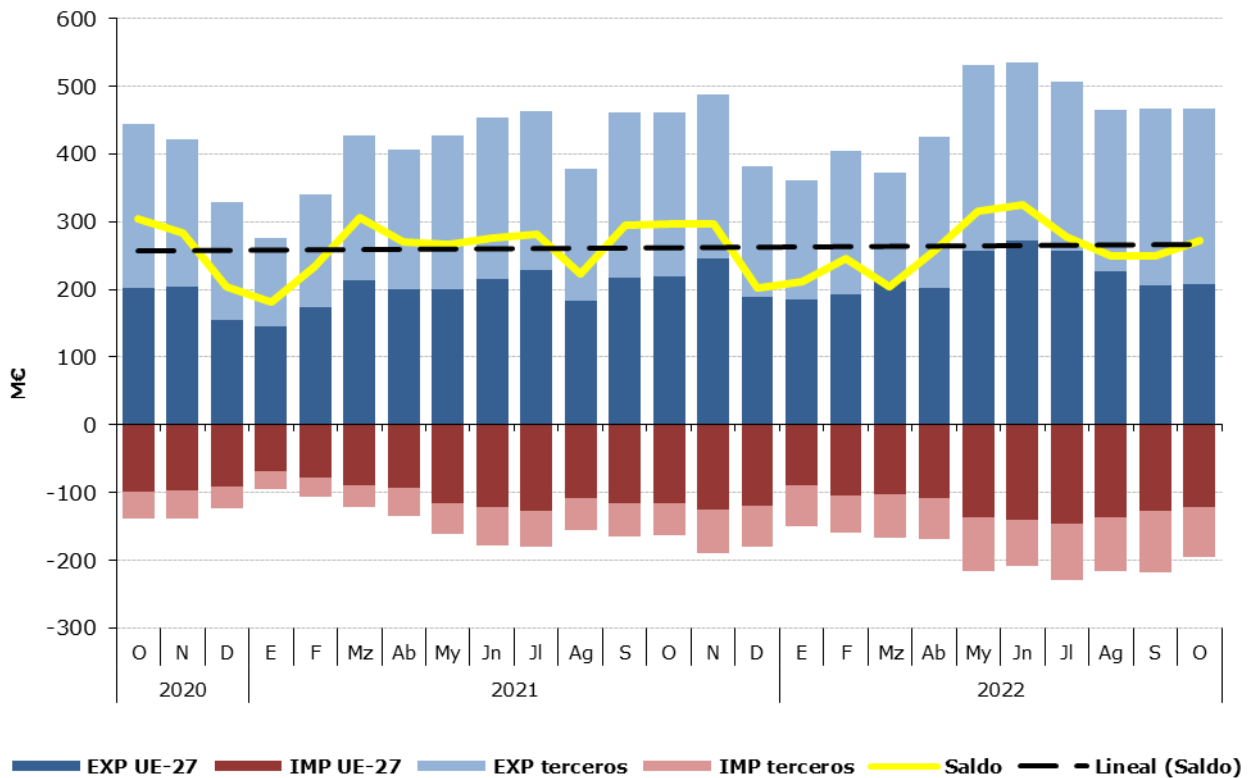
Total, UE y Países Terceros.

Octubre de 2022

	OCTUBRE 2022	Exportaciones		Importaciones		Saldo (Exp-Imp)		Precio Medio (€/kg)	
		Valor Millones €	Peso toneladas	Valor Millones €	Peso toneladas	Valor Millones €	Peso toneladas	Exportado	Importado
<b>TOTAL</b>	<b>BEBIDAS</b>	<b>467,1</b>	<b>326.278</b>	<b>195,4</b>	<b>103.610</b>	<b>271,7</b>	<b>222.668</b>	<b>1,43</b>	<b>1,89</b>
	Bebidas refrescantes	39,9	52.432	29,6	25.927	10,3	26.505	0,76	1,14
	Vinos	277,1	181.998	24,0	3.975	253,0	178.024	1,52	6,04
	Bebidas espirituosas	93,5	26.242	96,6	19.666	-3,1	6.576	3,56	4,91
	Otros	56,7	65.605	45,2	54.041	11,5	11.563	0,86	0,84
<b>UE-27</b>	<b>BEBIDAS</b>	<b>208,1</b>	<b>183.242</b>	<b>120,5</b>	<b>83.543</b>	<b>87,6</b>	<b>99.699</b>	<b>1,14</b>	<b>1,44</b>
	Bebidas refrescantes	18,9	25.619	28,1	24.822	-9,2	797	0,74	1,13
	Vinos	125,4	121.344	22,4	3.422	103,0	117.922	1,03	6,55
	Bebidas espirituosas	40,5	7.690	30,4	6.811	10,0	878	5,26	4,47
	Otros	23,4	28.588	39,6	48.487	-16,2	-19.899	0,82	0,82
<b>PAÍSES TERCEROS</b>	<b>BEBIDAS</b>	<b>259,0</b>	<b>143.036</b>	<b>74,9</b>	<b>20.067</b>	<b>184,1</b>	<b>122.969</b>	<b>1,81</b>	<b>3,73</b>
	Bebidas refrescantes	21,0	26.813	1,5	1.105	19,5	25.708	0,78	1,36
	Vinos	151,7	60.654	1,6	553	150,1	60.101	2,50	2,91
	Bebidas espirituosas	53,1	18.553	66,2	12.855	-13,1	5.698	2,86	5,15
	Otros	33,3	37.017	5,6	5.554	27,7	31.462	0,90	1,01

Gráfico 31.

**Distribución de las exportaciones e importaciones del Grupo Bebidas por subgrupos**

Octubre de 2022





Tabla 68.

**Evolución del comercio exterior Subgrupo Vinos y Mostos (2204)**

Octubre de 2020, 2021 y 2022

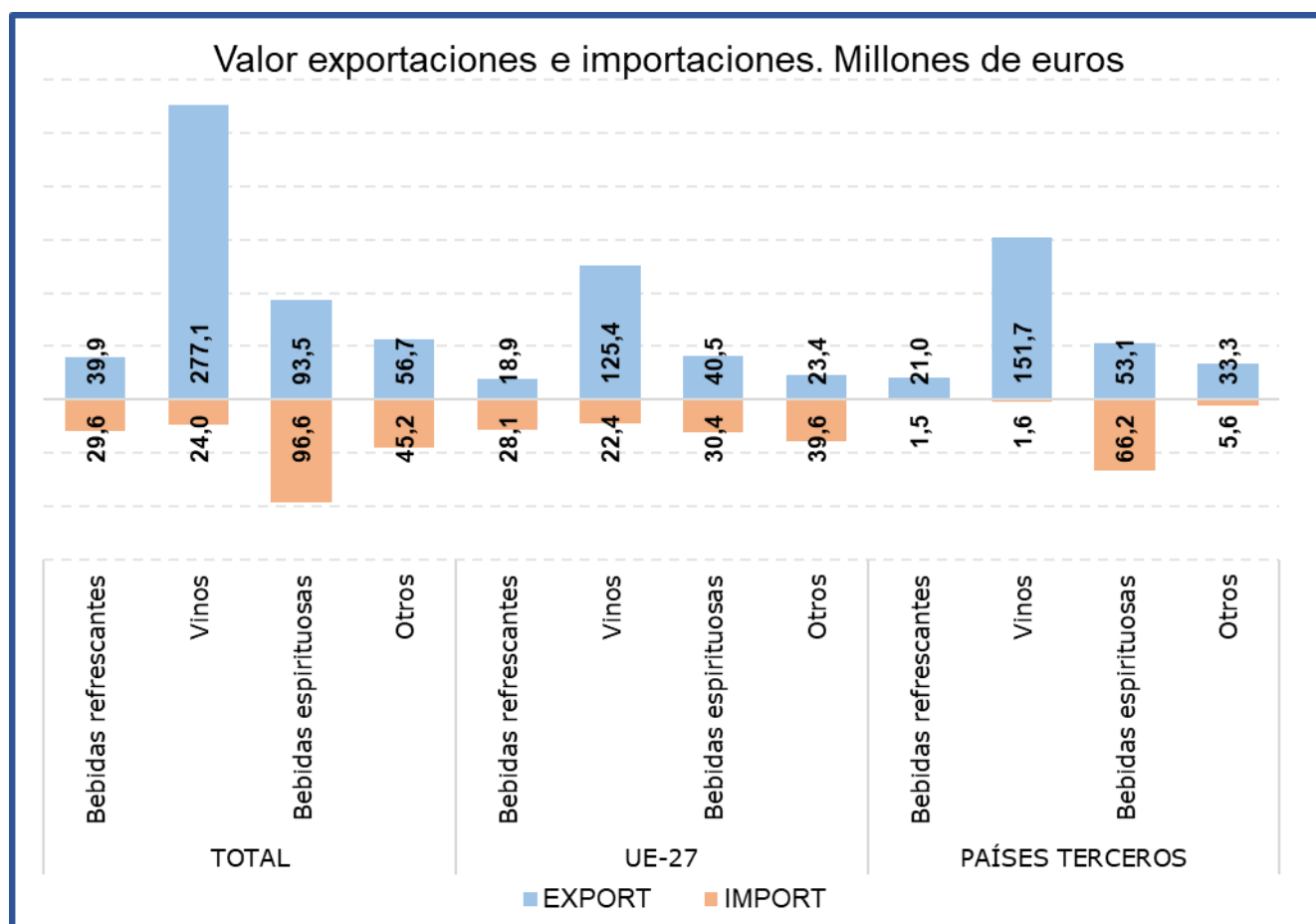
Exportación	octubre 2020	octubre 2021	octubre 2022	Importación	octubre 2020	octubre 2021	octubre 2022
Valor (M€)	274,87	276,79	277,06	Valor (M€)	17,19	26,76	24,02
Volumen (t)	198.453	205.168	181.998	Volumen (t)	5.557	8.946	3.975
Precio Medio €/kg	1,39	1,35	1,52	Precio Medio €/kg	3,09	2,99	6,04

El subgrupo **Vinos y Mostos** es el más relevante de las Bebidas, principalmente en las **exportaciones** suponiendo este mes **el 59% del total del grupo**. Con respecto al mismo mes del año anterior las **exportaciones se han mantenido estables en valor**, debido a que la subida de los precios (12,8%) se ha compensado con un descenso del volumen exportado (-11,3%).

**Las importaciones**, que suponen el **12% de las totales del grupo**, han disminuido un **10,3% en valor** con respecto a octubre de 2021.

Tabla 69.

**Evolución del comercio exterior Subgrupo Bebidas Espirituosas (2208)**

Octubre de 2020, 2021 y 2022

Exportación	octubre 2020	octubre 2021	octubre 2022	Importación	octubre 2020	octubre 2021	octubre 2022
Valor (M€)	63,75	76,51	93,53	Valor (M€)	53,84	61,65	96,64
Volumen (t)	16.327	20.236	26.242	Volumen (t)	11.676	14.727	19.666
Precio Medio €/kg	3,90	3,78	3,56	Precio Medio €/kg	4,61	4,19	4,91

El subgrupo de **Bebidas Espirituosas** ha supuesto en octubre **el 20% de las exportaciones y el 49% de las importaciones totales**, siendo el subgrupo más importante desde el punto de vista importador.

Este mes se ha producido un aumento **del valor** de las **importaciones del 56,8%**, por su parte las **exportaciones continúan la tendencia ascendente iniciada en 2021 con un incremento en el valor de las mismas del 22,2%**.

Tabla 70.

**Evolución del comercio exterior Subgrupo Bebidas Refrescantes (2202)**

Octubre de 2020, 2021 y 2022

Exportación	octubre 2020	octubre 2021	octubre 2022	Importación	octubre 2020	octubre 2021	octubre 2022
Valor (M€)	45,41	33,34	39,88	Valor (M€)	27,52	28,35	29,61
Volumen (t)	64.747	50.638	52.432	Volumen (t)	27.205	28.814	25.927
Precio Medio €/kg	0,70	0,66	0,76	Precio Medio €/kg	1,01	0,98	1,14

Las **Bebidas Refrescantes** han representado **el 9% de las exportaciones y el 15% de las importaciones** totales del grupo.

En octubre **se ha incrementado el valor tanto de las exportaciones (19,6%) como de las importaciones (4,4%)**, con respecto al mismo mes del año anterior.

## Subproductos de la Industria Alimentaria y Piensos (23)

En este grupo se analizan los productos comprendidos en el capítulo 23 del TARIC, correspondiente a Residuos y desperdicios de las industrias alimentarias; alimentos preparados para animales.

El grupo **Subproductos de la Industria Alimentaria y Piensos** es marcadamente importador con variaciones mensuales notables y tendencia decreciente.

Gráfico 32.

**Evolución del comercio exterior grupo Subproductos de la Industria Alimentaria y Piensos.**  
Años 2020, 2021 y 2022. M€



Tabla 71.

**Variación Interanual del grupo Subproductos de la Industria Alimentaria y Piensos.**  
Octubre 2022

Piensos (23)		M€			t		€/kg	
		octubre 2022	(%) Sobre Total	Var. octubre 2022/2021	octubre 2022	Var. octubre 2022/2021	octubre 2022	Var. octubre 2022/2021
<b>EXP</b>	Total	131,23		6,8%	131.531	-18,8%	1,00	31,5%
	UE-27	92,15	<b>70</b>	3,5%	99.828	-18,6%	0,92	27,2%
	PPTT	39,09	30	15,2%	31.703	-19,5%	1,23	43,1%
<b>IMP</b>	Total	327,14		44,5%	578.888	20,4%	0,57	20,0%
	UE-27	104,28	32	13,3%	138.635	30,2%	0,75	-13,0%
	PPTT	222,87	<b>68</b>	65,8%	440.252	17,7%	0,51	40,9%
<b>Saldo</b>		-195,91		-89,3%	-447.356	-40,4%		

Tabla 72.

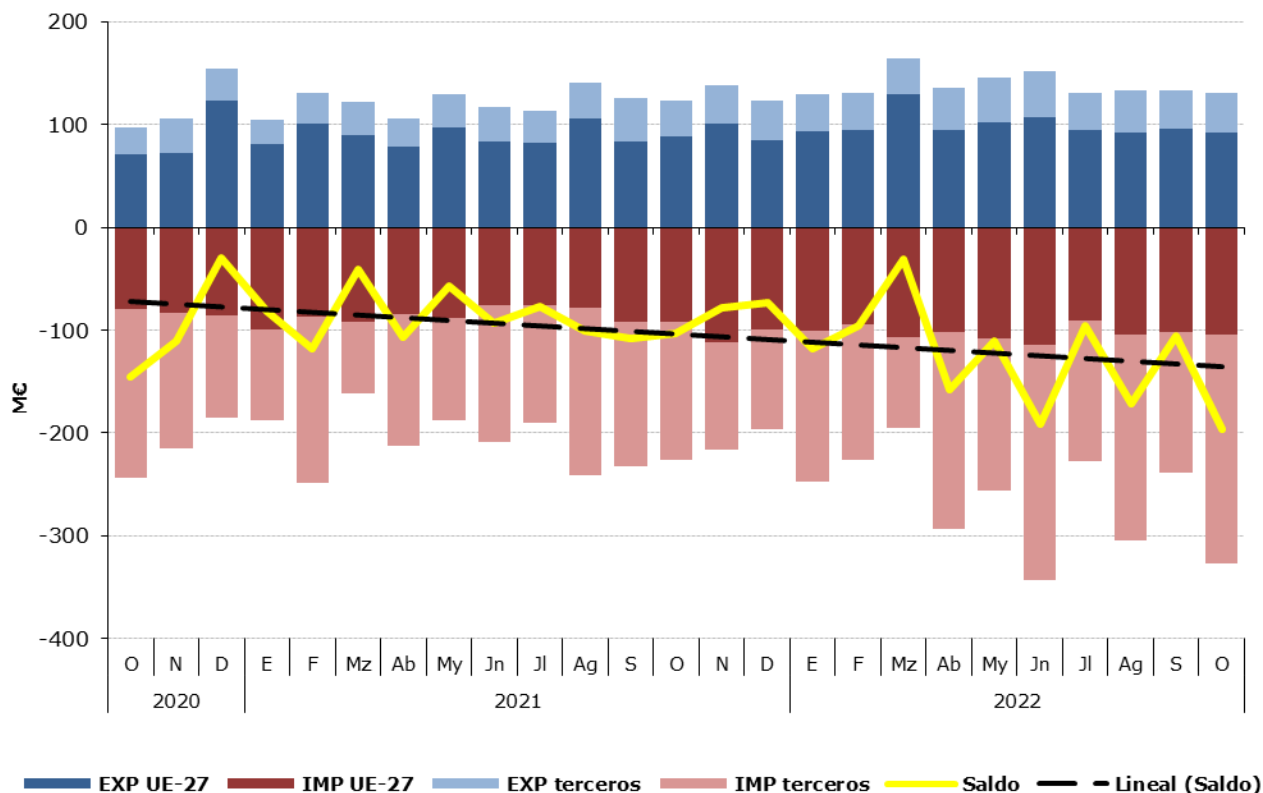
**Distribución del comercio exterior grupo Subproductos de la Industria Alimentaria y Piensos.**

Total, UE y Países Terceros.

Octubre de 2022

	OCTUBRE 2022	Exportaciones		Importaciones		Saldo (Exp-Imp)		€/kg	
		Valor Millones €	Peso toneladas	Valor Millones €	Peso toneladas	Valor Millones €	Peso toneladas	Exportado	Importado
<b>TOTAL</b>	<b>SUBPRODUCTOS Y PIENSOS</b>	<b>131,2</b>	<b>131.531</b>	<b>327,1</b>	<b>578.888</b>	<b>-195,9</b>	<b>-447.356</b>	<b>1,00</b>	<b>0,57</b>
	Piensos	86,8	64.541	73,8	44.721	13,0	19.820	1,34	1,65
	Tortas de Soja	7,1	14.386	177,0	324.329	-169,9	-309.943	0,49	0,55
	Otras Tortas	4,2	13.454	23,0	81.129	-18,8	-67.676	0,31	0,28
	Proteína Animal Transformada	27,6	28.683	12,7	10.124	14,9	18.559	0,96	1,26
Otros	5,6	10.467	40,6	118.584	-35,0	-108.117	0,53	0,34	
<b>UE-27</b>	<b>SUBPRODUCTOS Y PIENSOS</b>	<b>92,1</b>	<b>99.828</b>	<b>104,3</b>	<b>138.635</b>	<b>-12,1</b>	<b>-38.807</b>	<b>0,92</b>	<b>0,75</b>
	Piensos	57,0	44.163	65,5	38.439	-8,5	5.723	1,29	1,70
	Tortas de Soja	7,1	14.386	5,7	10.392	1,4	3.995	0,49	0,55
	Otras Tortas	4,2	13.452	13,1	44.188	-8,9	-30.736	0,31	0,30
	Proteína Animal Transformada	19,4	19.461	5,2	5.207	14,1	14.254	1,00	1,01
Otros	4,5	8.367	14,8	40.410	-10,2	-32.044	0,54	0,37	
<b>PAÍSES TERCEROS</b>	<b>SUBPRODUCTOS Y PIENSOS</b>	<b>39,1</b>	<b>31.703</b>	<b>222,9</b>	<b>440.252</b>	<b>-183,8</b>	<b>-408.549</b>	<b>1,23</b>	<b>0,51</b>
	Piensos	29,8	20.378	8,3	6.282	21,5	14.097	1,46	1,32
	Tortas de Soja	0,0	0	171,3	313.937	-171,3	-313.937	0,00	0,55
	Otras Tortas	0,0	2	9,9	36.942	-9,9	-36.940	15,29	0,27
	Proteína Animal Transformada	8,2	9.222	7,5	4.918	0,7	4.304	0,89	1,52
Otros	1,1	2.101	25,8	78.174	-24,8	-76.073	0,50	0,33	

Gráfico 33.

**Distribución de las exportaciones e importaciones del Grupo Subproductos de la Industria Alimentaria y Piensos, por subgrupos**

Octubre de 2022



Tabla 73.

**Evolución del comercio exterior Subgrupo Piensos (2309)**

Octubre de 2020, 2021 y 2022

Exportación	octubre 2020	octubre 2021	octubre 2022	Importación	octubre 2020	octubre 2021	octubre 2022
Valor (M€)	65,46	86,09	86,80	Valor (M€)	61,97	77,59	73,82
Volumen (t)	75.198	79.437	64.541	Volumen (t)	42.500	42.849	44.721
€/kg	0,87	1,08	1,34	€/kg	1,46	1,81	1,65

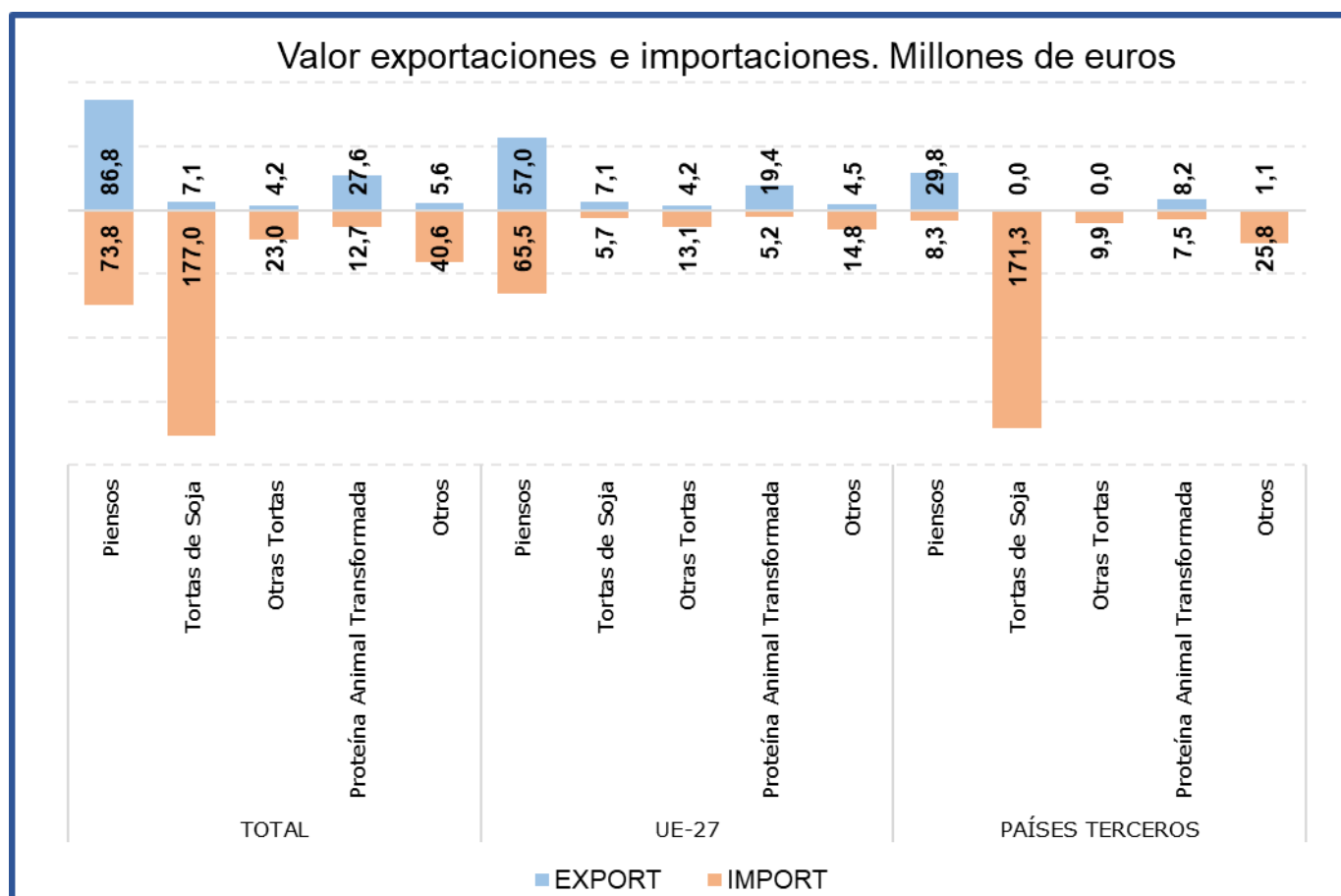
Este mes el subgrupo **Piensos** es el **más relevante del grupo desde el punto de vista exportador**, ya que supone el **66% de las exportaciones** totales. Desde el punto de vista importador este subgrupo supone el **23% de las importaciones** totales, siendo el segundo en importancia dentro del grupo.

Con respecto a octubre del año anterior **el valor de las exportaciones se ha mantenido relativamente estable, con un leve incremento del 0,8%**, debido a que la subida de los precios (24,1%) ha compensado la caída del volumen exportado (-18,8%).

Las **importaciones se han reducido un 4,9% en valor** con respecto a octubre del año anterior.

Tabla 74.

**Evolución del comercio exterior Subgrupo Tortas de Soja (2304)**

Octubre de 2020, 2021 y 2022

Exportación	octubre 2020	octubre 2021	octubre 2022	Importación	octubre 2020	octubre 2021	octubre 2022
Valor (M€)	6,69	6,69	7,12	Valor (M€)	121,16	106,44	177,00
Volumen (t)	19.007	18.971	14.386	Volumen (t)	358.617	277.041	324.329
€/kg	0,35	0,35	0,49	€/kg	0,34	0,38	0,55

Las **Tortas de Soja** suponen este mes el **5% de las exportaciones y el 54% de las importaciones**, siendo el **principal subgrupo en importancia desde el punto de vista importador** del grupo. En octubre **ha aumentado el valor tanto de las exportaciones (6,4%) como de las importaciones (66,3%)**, estando ambas subidas marcadas por el incremento de los precios.

Tabla 75.

**Evolución del comercio exterior Subgrupo Otras Tortas (2306)**

Octubre de 2020, 2021 y 2022

Exportación	octubre 2020	octubre 2021	octubre 2022	Importación	octubre 2020	octubre 2021	octubre 2022
Valor (M€)	6,28	6,71	4,18	Valor (M€)	25,45	9,67	23,00
Volumen (t)	30.305	26.832	13.454	Volumen (t)	121.816	35.802	81.129
€/kg	0,21	0,25	0,31	€/kg	0,21	0,27	0,28

Este mes, el subgrupo **Otras Tortas** representa el **3% de las exportaciones y el 7% de las importaciones totales del grupo**. Con respecto al año anterior **se ha incrementado un 137,8% el valor de las importaciones** mientras que **el de las exportaciones se ha reducido un 37,7%**.

Tabla 76.

**Evolución del comercio exterior Subgrupo Proteína Animal Transformada (2301)**

Octubre de 2020, 2021 y 2022

Exportación	octubre 2020	octubre 2021	octubre 2022	Importación	octubre 2020	octubre 2021	octubre 2022
Valor (M€)	15,06	18,69	27,59	Valor (M€)	11,91	6,48	12,73
Volumen (t)	23.497	24.228	28.683	Volumen (t)	12.904	7.982	10.124
€/kg	0,64	0,77	0,96	€/kg	0,92	0,81	1,26

La **Proteína Animal Transformada** representa el **21% de las exportaciones y el 4% de las importaciones del grupo**. Este mes **se ha incrementado el valor tanto de las exportaciones (47,6%) como de las importaciones (96,4%)** con respecto a octubre de 2021.

## Anexo. Listado de productos

Exportación	Valor (Mill €)		Var. (%) Octubre 2022/2021	Volumen (T)		Var. (%) Octubre 2022/2021
	Octubre 2022	Octubre 2021		Octubre 2022	Octubre 2021	
<b>Animales Vivos (01)</b>	<b>59,39</b>	<b>56,56</b>	<b>5,0%</b>	<b>19.192</b>	<b>21.433</b>	<b>-10,5%</b>
Caballos, asnos, mulos y burdéganos vivos (0101)	2,01	2,81	-28,4%	130	203	-35,9%
Animales vivos de la especie bovina (0102)	19,52	27,55	-29,2%	5.715	10.280	-44,4%
Animales vivos de la especie porcina (0103)	16,17	8,62	87,5%	9.419	8.262	14,0%
Animales vivos de las especies ovina o caprina (0104)	10,79	6,98	54,4%	3.365	2.173	54,8%
Gallos, gallinas, patos, gansos (0105)	6,92	7,04	-1,7%	408	367	11,2%
Los demás animales vivos (0106)	3,99	3,56	12,0%	156	149	4,6%
<b>Carne y despojos comestibles (02)</b>	<b>828,24</b>	<b>688,25</b>	<b>20,3%</b>	<b>262.240</b>	<b>288.912</b>	<b>-9,2%</b>
Carne de bovino, fresca o refrigerada (0201)	75,54	61,44	23,0%	14.046	13.706	2,5%
Carne de bovino congelada (0202)	21,75	20,26	7,3%	4.009	4.815	-16,7%
Carne de porcino, fresca, refrigerada o congelada (0203)	497,09	406,49	22,3%	162.900	180.388	-9,7%
Carne de ovino o caprino, fresca, refrigerada o congelada (0204)	19,24	17,62	9,2%	3.414	3.444	-0,9%
Carne de animales de las especies caballar, asnal o mular, fresca o refrigerada (0205)	2,89	2,15	34,4%	539	464	16,2%
Despojos comestibles de animales de las especies bovina, porcina, ovina, caprina (0206)	80,92	61,50	31,6%	42.864	44.413	-3,5%
Carne y despojos comestibles de aves (0207)	40,52	37,50	8,1%	16.644	21.705	-23,3%
Las demás carnes y despojos comestibles, frescos, refrigerados o congelados (0208)	5,60	6,45	-13,1%	1.041	1.565	-33,5%
Tocino sin partes magras y grasas de cerdo o de ave (0209)	13,90	11,27	23,4%	9.331	10.961	-14,9%
Carne y despojos comestibles, salados o en salmuera, secos o ahumados (0210)	70,80	63,57	11,4%	7.450	7.452	0,0%
<b>Pescados y crustáceos, moluscos (03)</b>	<b>356,46</b>	<b>354,80</b>	<b>0,5%</b>	<b>81.068</b>	<b>83.232</b>	<b>-2,6%</b>
Peces vivos (0301)	2,67	6,21	-57,0%	381	1.115	-65,9%
Pescado fresco o refrigerado (0302)	48,17	56,68	-15,0%	7.672	9.025	-15,0%
Pescado congelado (0303)	83,01	69,61	19,3%	39.037	35.210	10,9%
Filetes y demás carne de pescado frescos, refrigerados o congelados (0304)	70,26	56,16	25,1%	6.460	6.746	-4,2%
Pescado seco, salado o en salmuera y ahumado (0305)	9,14	13,95	-34,5%	1.178	1.956	-39,8%
Crustáceos (0306)	46,72	43,32	7,8%	4.753	4.769	-0,3%
Moluscos (0307)	95,55	107,47	-11,1%	21.541	24.339	-11,5%
Invertebrados acuáticos (excluidos Crustáceos y Moluscos) (0308)	0,93	1,40	-33,2%	46	70	-34,3%
Harina, polvo y pellets de pescado (0309)	0,00	--	--	0	--	--
<b>Leche y productos lácteos, huevos y miel (04)</b>	<b>159,74</b>	<b>153,35</b>	<b>4,2%</b>	<b>52.692</b>	<b>70.455</b>	<b>-25,2%</b>
Leche y nata sin concentrar (0401)	21,61	23,17	-6,7%	13.249	15.309	-13,5%
Leche y nata concentradas (0402)	7,94	11,56	-31,3%	2.709	4.930	-45,0%
Leches fermentadas (0403)	13,27	19,55	-32,1%	7.993	15.817	-49,5%
Lactosuero (0404)	7,60	7,29	4,2%	5.562	6.089	-8,7%
Mantequilla y demás materias grasas de la leche (0405)	11,60	9,14	26,9%	1.878	1.987	-5,5%
Quesos y requesón (0406)	55,90	50,67	10,3%	8.339	9.564	-12,8%
Huevos de ave con cascarón frescos, conservados o cocidos (0407)	21,80	16,69	30,6%	6.665	10.398	-35,9%
Huevos de ave sin cascaro y yemas de huevo (0408)	9,12	5,13	77,7%	3.703	3.833	-3,4%
Miel natural (0409)	10,07	8,85	13,7%	2.496	2.299	8,6%
Insectos y demás productos comestibles de origen animal no comprendidos en otras partidas (0410)	0,83	1,28	-35,4%	99	230	-56,9%

Exportación	Valor (Mill €)		Var. (%) Octubre 2022/2021	Volumen (T)		Var. (%) Octubre 2022/2021
	Octubre 2022	Octubre 2021		Octubre 2022	Octubre 2021	
<b>Los demás productos de origen animal no comprendidos en otros capítulos (05)</b>	<b>32,74</b>	<b>33,65</b>	<b>-2,7%</b>	<b>18.438</b>	<b>19.673</b>	<b>-6,3%</b>
Cabello en bruto (0501)	0,00	0,00	--	0	0	--
Cerdas de jabalí o de cerdo (0502)	0,03	0,00	3075,9%	32	0	38017,6%
Tripas, vejigas y estómagos de animales (0504)	16,44	19,44	-15,4%	6.429	7.446	-13,7%
Pielés y otras partes de aves con las plumas o con el plumón (0505)	3,31	3,32	-0,4%	2.514	1.950	28,9%
Huesos y núcleos córneos (0506)	1,70	1,83	-6,7%	794	985	-19,4%
Marfil, concha de tortuga, ballenas de mamíferos marinos (0507)	0,25	0,55	-55,1%	11	20	-45,5%
Coral y materias similares (0508)	0,02	0,05	-55,3%	0	0	-43,0%
Ámbar gris, castóreo, algalia y almizcle (0510)	1,44	1,23	17,4%	639	662	-3,6%
Productos de origen animal no comprendidos en otras partidas (0511)	9,55	7,23	32,0%	8.018	8.609	-6,9%
<b>Plantas vivas y productos de la floricultura (06)</b>	<b>47,90</b>	<b>50,75</b>	<b>-5,6%</b>	<b>26.102</b>	<b>28.785</b>	<b>-9,3%</b>
Bulbos, cebollas, tubérculos, raíces tuberosas, garras y rizomas (0601)	0,52	0,40	29,8%	298	290	2,8%
Las demás plantas vivas, esquejes, estaquillas e injertos (0602)	40,36	43,38	-7,0%	23.427	25.387	-7,7%
Flores y capullos, cortados para ramos o adornos (0603)	3,99	4,09	-2,4%	1.131	1.792	-36,9%
Follaje, hojas, ramas y demás partes de plantas (0604)	3,02	2,89	4,8%	1.245	1.316	-5,4%
<b>Legumbres y hortalizas (07)</b>	<b>538,42</b>	<b>447,77</b>	<b>20,2%</b>	<b>404.926</b>	<b>446.421</b>	<b>-9,3%</b>
Patatas frescas o refrigeradas (0701)	9,54	5,48	74,0%	26.992	24.175	11,7%
Tomates frescos o refrigerados (0702)	45,55	51,22	-11,1%	23.201	32.574	-28,8%
Cebollas, chalotes, ajos, puerros frescos o refrigerados (0703)	52,64	46,02	14,4%	45.103	50.690	-11,0%
Coles, coliflores, coles rizadas, colinabos y similares (0704)	14,54	12,97	12,1%	9.110	10.073	-9,6%
Lechugas y achicorias (0705)	50,83	44,04	15,4%	40.035	44.912	-10,9%
Zanahorias, nabos, remolachas para ensalada (0706)	3,68	2,30	60,1%	6.015	3.601	67,0%
Pepinos y pepinillos frescos o refrigerados (0707)	91,34	69,89	30,7%	71.561	72.824	-1,7%
Legumbres, incluso desvainadas, frescas o refrigeradas (0708)	5,23	4,20	24,6%	2.264	2.131	6,2%
Las demás hortalizas frescas o refrigeradas (0709)	189,43	142,91	32,6%	116.431	132.971	-12,4%
Legumbres y hortalizas, incluso cocidas con agua o vapor, congeladas (0710)	54,67	51,57	6,0%	46.662	54.789	-14,8%
Legumbres y hortalizas conservadas provisionalmente (0711)	8,26	4,47	84,9%	7.872	5.561	41,6%
Legumbres y hortalizas secas, incluso en trozos o en rodajas o trituradas (0712)	4,25	4,00	6,3%	2.121	2.877	-26,3%
Leguminosas grano (0713)	3,34	3,98	-16,0%	1.971	3.291	-40,1%
Raíces de mandioca (yuca), arrurruz o salep, batatas (0714)	5,12	4,72	8,4%	5.590	5.951	-6,1%
<b>Frutas y frutos (08)</b>	<b>622,45</b>	<b>683,89</b>	<b>-9,0%</b>	<b>380.367</b>	<b>475.530</b>	<b>-20,0%</b>
Cocos, nueces del Brasil y nueces de cajuil (0801)	3,91	2,93	33,4%	853	735	16,0%
Los demás frutos de cáscara frescos o secos (0802)	70,96	89,02	-20,3%	14.195	18.999	-25,3%
Bananas o plátanos frescos o secos (0803)	6,65	6,34	4,8%	7.975	9.663	-17,5%
Dátiles, higos, piñas, aguacates, guayabas y mangos (0804)	56,37	56,52	-0,3%	29.449	30.330	-2,9%
Cítricos (0805)	227,03	246,80	-8,0%	176.115	220.576	-20,2%
Uvas y pasas (0806)	78,62	84,83	-7,3%	34.818	39.711	-12,3%

Exportación	Valor (Mill €)		Var. (%) Octubre 2022/2021	Volumen (T)		Var. (%) Octubre 2022/2021
	Octubre 2022	Octubre 2021		Octubre 2022	Octubre 2021	
Melones, sandías y papayas frescos (0807)	8,28	10,03	-17,4%	11.689	19.412	-39,8%
Frutas de pepita (0808)	18,95	26,07	-27,3%	22.281	31.917	-30,2%
Frutas de hueso (0809)	40,12	39,60	1,3%	32.522	33.247	-2,2%
Frutos rojos, kiwis y caquis (0810)	96,77	100,41	-3,6%	41.036	55.581	-26,2%
Frutos congelados (0811)	7,48	6,29	18,9%	4.737	3.414	38,8%
Frutos conservados provisionalmente (0812)	0,75	1,07	-29,4%	555	668	-16,9%
Frutos secos (excl. 0801 a 0806) mezclas de frutos secos (0813)	5,70	13,25	-57,0%	3.703	10.949	-66,2%
Cortezas de cítricos, melones y sandías frescas o congeladas (0814)	0,86	0,73	18,4%	439	328	33,6%
<b>Café, te, yerba mate y especias (09)</b>	<b>67,52</b>	<b>57,49</b>	<b>17,5%</b>	<b>13.875</b>	<b>14.280</b>	<b>-2,8%</b>
Café (0901)	34,48	25,16	37,0%	5.740	4.742	21,0%
Té (0902)	1,62	0,78	107,0%	146	74	97,2%
Yerba mate (0903)	0,03	0,02	56,9%	5	5	-2,8%
Pimienta (0904)	18,89	18,96	-0,4%	5.814	6.822	-14,8%
Vainilla (0905)	0,03	0,01	162,6%	2	0	1901,7%
Canela y flores de canelero (0906)	0,35	0,29	22,0%	88	69	27,6%
Ciavo (0907)	0,15	0,27	-44,1%	19	36	-46,7%
Nuez moscada, macis, amomos y cardamomos (0809)	0,38	0,38	0,2%	31	29	6,4%
Semillas de anís, badiana, hinojo, cilantro, comino, alcaravea y bayas de enebro (0909)	1,67	2,23	-25,2%	525	874	-40,0%
Jengibre, azafrán, cúrcuma, tomillo, hojas de laurel, curry y demás especias (0910)	9,92	9,38	5,8%	1.506	1.630	-7,6%
<b>Cereales (10)</b>	<b>33,13</b>	<b>28,17</b>	<b>17,6%</b>	<b>46.022</b>	<b>56.011</b>	<b>-17,8%</b>
Trigo (1001)	1,71	6,02	-71,6%	2.844	14.951	-81,0%
Centeno (1002)	0,39	0,39	2,0%	1.073	1.525	-29,6%
Cebada (1003)	1,12	2,45	-54,2%	2.418	8.222	-70,6%
Avena (1004)	0,98	1,58	-38,2%	2.234	5.249	-57,4%
Maíz (1005)	5,90	3,52	67,6%	11.405	7.182	58,8%
Arroz (1006)	21,87	12,34	77,2%	24.808	16.756	48,1%
Sorgo para grano (1007)	0,09	0,50	-81,1%	210	341	-38,3%
Alforfón, mijo y alpiste (1008)	1,06	1,36	-21,8%	1.028	1.785	-42,4%
<b>Productos de la molinería, Malta, Almidón y fécula (11)</b>	<b>34,94</b>	<b>33,70</b>	<b>3,7%</b>	<b>40.459</b>	<b>51.022</b>	<b>-20,7%</b>
Harina de trigo y de morcajo (1101)	4,56	4,22	8,1%	7.758	11.467	-32,3%
Harina de cereales (1102)	1,53	0,82	86,2%	2.365	1.227	92,7%
Grañones, sémola y pellets de cereales (1103)	3,75	7,10	-47,2%	6.194	13.463	-54,0%
Granos de cereales trabajados de otra forma (1104)	3,26	2,64	23,4%	5.284	5.752	-8,1%
Harina, sémola, polvo, copos, gránulos y pellets de patatas (1105)	0,20	0,45	-55,8%	80	270	-70,2%
Harina, sémola y polvo de las legumbres secas de la partida 0713 (1106)	9,83	10,59	-7,2%	2.030	2.249	-9,7%
Malta (1107)	3,31	1,95	69,8%	5.915	4.970	19,0%
Almidón y fécula (1108)	8,37	5,79	44,4%	10.747	11.510	-6,6%
Gluten de trigo (1109)	0,14	0,14	2,8%	86	116	-25,5%

Exportación	Valor (Mill €)		Var. (%) Octubre 2022/2021	Volumen (T)		Var. (%) Octubre 2022/2021
	Octubre 2022	Octubre 2021		Octubre 2022	Octubre 2021	
<b>Semillas oleaginosas y plantas industriales (12)</b>	<b>76,66</b>	<b>85,29</b>	<b>-10,1%</b>	<b>146.313</b>	<b>217.661</b>	<b>-32,8%</b>
Habas de soja (1201)	0,36	0,19	86,1%	339	210	61,2%
Cacahuets crudos (1202)	0,27	0,32	-15,4%	131	153	-14,2%
Semilla de lino (1204)	0,05	0,08	-42,0%	23	72	-68,6%
Semilla de nabo o de colza (1205)	0,69	10,86	-93,6%	2.548	18.571	-86,3%
Semilla de girasol (1206)	6,25	8,23	-24,0%	1.683	2.076	-19,0%
Las demás semillas y frutos oleaginosos (1207)	3,29	3,45	-4,6%	780	1.701	-54,1%
Harina de semillas o de frutos oleaginosos (1208)	1,00	0,22	347,7%	1.967	621	216,8%
Semillas, frutos y esporas para siembra (1209)	8,54	10,60	-19,4%	2.965	3.654	-18,9%
Conos de lúpulo frescos o secos (1210)	0,07	0,05	43,5%	2	3	-26,0%
Plantas, semillas y frutos utilizadas en perfumería, medicina o insecticidas (1211)	8,86	8,46	4,8%	1.353	1.567	-13,6%
Algarrobas, algas, remolacha azucarera y caña de azúcar, frescas o refrigeradas (1212)	5,80	5,20	11,5%	5.320	4.492	18,4%
Paja y cascabillo de cereales (1213)	7,14	5,84	22,2%	43.651	48.439	-9,9%
Forrajes (1214)	34,33	31,78	8,0%	85.552	136.103	-37,1%
<b>Gomas, resinas y demás jugos y extractos vegetales (13)</b>	<b>67,90</b>	<b>50,83</b>	<b>33,6%</b>	<b>3.283</b>	<b>3.697</b>	<b>-11,2%</b>
Goma laca, gomas, resinas y oleorresinas (1301)	0,32	0,39	-18,0%	41	52	-21,5%
Jugos y extractos vegetales (1302)	67,58	50,45	34,0%	3.243	3.645	-11,0%
<b>Materias trenzables y demás productos de origen vegetal (14)</b>	<b>0,78</b>	<b>1,10</b>	<b>-29,1%</b>	<b>1.342</b>	<b>2.815</b>	<b>-52,3%</b>
Materias vegetales de las especias utilizadas en cestería o espartería (1401)	0,36	0,47	-22,8%	188	482	-61,0%
Productos vegetales no comprendidos en otras partidas (1404)	0,42	0,63	-33,8%	1.154	2.334	-50,5%
<b>Grasas y aceites (15)</b>	<b>552,74</b>	<b>438,81</b>	<b>26,0%</b>	<b>190.047</b>	<b>206.511</b>	<b>-8,0%</b>
Grasa de cerdo de ave (1501)	2,48	2,91	-14,5%	2.067	2.129	-2,9%
Grasas de bovino, ovino o caprino (1502)	0,16	0,55	-71,7%	110	658	-83,3%
Estearina solar y aceite de manteca de cerdo (1503)	0,00	0,00	--	0	0	--
Las demás grasas y aceites animales (1506)	0,41	0,35	18,3%	350	347	0,9%
Aceite de soja (1507)	31,22	20,69	50,9%	20.877	17.252	21,0%
Aceite de cacahuete (1508)	0,06	0,04	35,2%	12	11	10,2%
Aceite de oliva (1509+1510)	383,64	299,51	28,1%	93.628	91.985	1,8%
Aceite de palma (1511)	17,07	6,00	184,6%	9.173	4.458	105,8%
Aceites de girasol (1512)	29,50	25,52	15,6%	13.755	19.380	-29,0%
Aceites de coco, de almendra o de babasú (1513)	7,42	3,58	107,1%	3.232	2.006	61,2%
Aceites de nabo, colza o mostaza (1514)	4,64	2,12	119,2%	2.266	1.340	69,1%
Las demás grasas y aceites vegetales fijos (1515)	16,94	15,54	9,0%	4.610	5.346	-13,8%
Grasas y aceites parcial o totalmente hidrogenados (1516)	11,60	9,58	21,0%	3.785	5.550	-31,8%
Margarina y mezclas alimenticias de grasas o de aceites (1517)	25,01	16,57	51,0%	10.654	11.093	-4,0%
Grasas y aceites cocidos, oxidados, deshidratados...etc. (1518)	15,01	27,71	-45,8%	10.088	23.958	-57,9%
Glicerol en bruto (1520)	5,84	7,33	-20,4%	13.647	19.999	-31,8%



Exportación	Valor (Mill €)		Var. (%) Octubre 2022/2021	Volumen (T)		Var. (%) Octubre 2022/2021
	Octubre 2022	Octubre 2021		Octubre 2022	Octubre 2021	
Ceras vegetales, de abejas u otros insectos (1521)	0,43	0,31	38,0%	138	55	153,6%
Degrás, residuos del tratamiento de las grasas o ceras (1522)	1,32	0,48	174,9%	1.654	946	74,9%
<b>Conservas de carnes y pescados, crustáceos y moluscos (16)</b>	<b>187,49</b>	<b>162,81</b>	<b>15,2%</b>	<b>32.993</b>	<b>33.982</b>	<b>-2,9%</b>
Embutidos de carne, despojos o sangre (1601)	51,36	42,19	21,8%	7.616	6.957	9,5%
Las demás preparaciones y conservas de carne (1602)	31,42	24,64	27,5%	7.655	7.923	-3,4%
Extractos y jugos de carnes, pescados, crustáceos o moluscos (1603)	0,94	0,57	64,2%	169	93	81,0%
Preparaciones y conservas de pescado, caviar y sus sucedáneos (1604)	79,82	71,41	11,8%	12.519	13.553	-7,6%
Conservas de crustáceos y moluscos (1605)	23,95	23,99	-0,2%	5.034	5.455	-7,7%
<b>Azúcares y artículos de confitería (17)</b>	<b>81,87</b>	<b>65,14</b>	<b>25,7%</b>	<b>34.711</b>	<b>31.697</b>	<b>9,5%</b>
Azúcar de caña o remolacha (1701)	6,52	3,35	94,4%	7.270	5.295	37,3%
Los demás azúcares, (lactosa, maltosa, glucosa y fructosa) (1702)	5,82	4,70	23,7%	6.006	5.782	3,9%
Melaza de la extracción o refinado del azúcar (1703)	0,02	0,57	-96,9%	28	507	-94,4%
Artículos de confitería sin cacao (1704)	69,52	56,52	23,0%	21.406	20.113	6,4%
<b>Cacao y sus preparaciones (18)</b>	<b>84,39</b>	<b>79,20</b>	<b>6,5%</b>	<b>21.450</b>	<b>22.216</b>	<b>-3,5%</b>
Cacao en grano entero, partido, crudo o tostado (1801)	0,06	0,00	1120,5%	50	1	8606,9%
Cáscara, películas y demás residuos de cacao (1802)	0,02	0,00	500,3%	112	24	361,2%
Pasta de cacao (1803)	3,08	3,01	2,3%	973	934	4,2%
Manteca, grasa y aceite de cacao (1804)	3,31	3,71	-10,8%	736	847	-13,1%
Cacao en polvo sin azucarar ni edulcorar (1805)	15,54	15,52	0,1%	5.440	6.716	-19,0%
Chocolate y demás preparaciones alimenticias que contengan cacao (1806)	62,38	56,95	9,5%	14.139	13.694	3,2%
<b>Preparaciones a base de cereales, harina, almidón, fécula o leche (19)</b>	<b>222,42</b>	<b>165,98</b>	<b>34,0%</b>	<b>85.134</b>	<b>82.105</b>	<b>3,7%</b>
Extracto de malta y preparaciones alimenticias de harina, sémola, almidón o fécula (1901)	26,29	17,84	47,4%	9.887	8.124	21,7%
Pastas alimenticias incluso cocidas o rellenas (1902)	20,24	14,98	35,1%	13.382	12.199	9,7%
Tapioca y sus sucedáneos con fécula, en copos, grumos o granos (1903)	0,11	0,08	46,4%	20	14	45,5%
Productos a base de cereales obtenidos por insuflado o tostado (1904)	34,11	22,52	51,5%	10.955	10.176	7,7%
Productos de panadería, pastelería o galletería (1905)	141,67	110,57	28,1%	50.890	51.592	-1,4%
<b>Conservas de legumbres, hortalizas o frutas (20)</b>	<b>349,30</b>	<b>291,06</b>	<b>20,0%</b>	<b>228.907</b>	<b>246.229</b>	<b>-7,0%</b>
Legumbres, hortalizas, frutos conservados en vinagre (2001)	8,80	6,24	40,9%	4.155	3.247	28,0%
Tomates preparados o conservados (2002)	57,54	44,17	30,3%	43.814	52.655	-16,8%
Setas y trufas preparadas o conservadas (2003)	7,71	7,99	-3,6%	3.655	4.559	-19,8%
Las demás legumbres y hortalizas preparadas o conservadas congeladas (2004)	8,01	7,79	2,9%	4.614	6.139	-24,8%
Las demás legumbres y hortalizas, preparadas o conservadas sin congelar (2005)	115,86	89,21	29,9%	64.935	61.313	5,9%
Hortalizas y frutas confitados con azúcar (2006)	0,62	0,88	-29,9%	190	336	-43,3%
Compotas, jaleas y mermeladas, purés de frutas (2007)	24,59	21,85	12,5%	10.997	13.429	-18,1%
Frutos conservados de otro modo (2008)	48,99	45,24	8,3%	21.857	24.842	-12,0%
Jugos de frutas (2009)	77,19	67,69	14,0%	74.689	79.710	-6,3%
<b>Preparaciones alimenticias diversas (21)</b>	<b>213,90</b>	<b>173,44</b>	<b>23,3%</b>	<b>60.801</b>	<b>62.294</b>	<b>-2,4%</b>
Extractos, esencias y concentrados de café, té o yerba mate (2101)	56,20	44,19	27,2%	13.191	13.633	-3,2%
Levaduras (2102)	3,82	4,88	-21,7%	1.616	1.674	-3,5%

Exportación	Valor (Mill €)		Var. (%) Octubre 2022/2021	Volumen (T)		Var. (%) Octubre 2022/2021
	Octubre 2022	Octubre 2021		Octubre 2022	Octubre 2021	
Preparaciones para salsas y salsas preparadas (2103)	45,60	33,32	36,8%	20.927	21.344	-2,0%
Preparaciones para sopas, potajes o caldos (2104)	18,88	13,48	40,1%	7.568	6.619	14,3%
Helados y productos similares incluso con cacao (2105)	8,93	5,42	64,6%	2.012	1.685	19,4%
Preparaciones alimenticias no comprendidas en otras partidas (2106)	80,48	72,16	11,5%	15.487	17.340	-10,7%
<b>Bebidas (22)</b>	<b>467,13</b>	<b>461,10</b>	<b>1,3%</b>	<b>326.278</b>	<b>360.265</b>	<b>-9,4%</b>
Agua (2201)	7,96	5,54	43,6%	18.315	14.367	27,5%
Bebidas refrescantes (2202)	39,88	33,34	19,6%	52.432	50.638	3,5%
Cerveza (2203)	24,75	27,17	-8,9%	29.371	33.754	-13,0%
Vino (2204)	277,06	276,79	0,1%	181.998	205.168	-11,3%
Vermut (2205)	7,83	6,36	23,0%	5.331	4.461	19,5%
Las demás bebidas fermentadas (2206)	2,97	3,42	-13,2%	1.767	2.655	-33,4%
Bebidas espirituosas con grado alcohólico volumétrico superior o igual al 80%vol. (2207)	8,47	27,57	-69,3%	5.942	22.626	-73,7%
Bebidas espirituosas con grado alcohólico volumétrico inferior al 80%vol. (2208)	93,53	76,51	22,2%	26.242	20.236	29,7%
Vinagre comestible y sucedáneos comestibles del vinagre (2209)	4,69	4,39	6,7%	4.879	6.360	-23,3%
<b>Subproductos de las industrias alimentarias y piensos (23)</b>	<b>131,23</b>	<b>122,93</b>	<b>6,8%</b>	<b>131.531</b>	<b>162.052</b>	<b>-18,8%</b>
Harina, polvo y pellets de carne, despojos o pescados (2301)	27,59	18,69	47,6%	28.683	24.228	18,4%
Salvados, moyuelos y demás residuos del tratamiento de cereales (2302)	1,61	1,66	-3,1%	3.263	5.740	-43,1%
Residuos de la industria del almidón y similares (2303)	2,81	2,46	14,3%	3.834	4.591	-16,5%
Tortas y residuos sólidos de la extracción de aceite de soja (2304)	7,12	6,69	6,4%	14.386	18.971	-24,2%
Tortas y residuos sólidos de la extracción de aceite de cacahuete (2305)	0,02	0,07	-71,8%	3	24	-88,9%
Tortas y residuos sólidos de la extracción de aceites vegetales (2306)	4,18	6,71	-37,7%	13.454	26.832	-49,9%
Lías o heces de vino (2307)	0,00	0,05	-99,6%	0	109	-100,0%
Materias vegetales, desperdicios, residuos y subproductos vegetales (2308)	1,11	0,50	121,7%	3.368	2.121	58,8%
Preparaciones para la alimentación animal (2309)	86,80	86,09	0,8%	64.541	79.437	-18,8%
<b>Partidas no alimentarias</b>	<b>102,03</b>	<b>83,03</b>	<b>22,9%</b>	<b>25.731</b>	<b>26.141</b>	<b>-1,6%</b>
Tabaco en rama o sin elaborar (2401)	7,20	1,05	585,1%	1.549	415	273,7%
Manitol (290543)+D-glucitol (290544 )+Glicerol (290545)	1,17	1,27	-7,8%	569	1.159	-50,9%
Aceites esenciales (3301)	12,75	12,55	1,6%	556	593	-6,3%
Mezclas de sustancias odoríferas utilizadas en las industrias alimentarias o de bebidas (330210)	24,26	22,98	5,6%	1.965	2.153	-8,7%
Caseína, caseinatos y demás derivados (3501)	2,57	1,85	38,4%	289	286	1,1%
Albúminas (3502)	1,60	1,11	43,8%	703	831	-15,5%
Gelatinas (3503)	5,43	3,39	60,1%	1.027	860	19,4%
Peptonas y sus derivados (3504)	16,16	9,17	76,3%	2.240	1.533	46,1%
Dextrina y demás almidones (3505)	1,84	0,88	108,5%	1.340	904	48,2%
Aprestos a base de materias amiláceas (380910)	0,87	0,43	101,5%	635	198	220,6%
Ácidos grasos monocarboxílicos industriales (3823)	16,87	14,01	20,3%	8.663	11.077	-21,8%
Sorbitol (382460)	0,04	0,13	-68,3%	18	95	-81,6%
Cueros y pieles, en bruto, de bovino o de equino (4101)	7,40	7,79	-5,0%	4.771	4.220	13,1%

Exportación	Valor (Mill €)		Var. (%) Octubre 2022/2021	Volumen (T)		Var. (%) Octubre 2022/2021
	Octubre 2022	Octubre 2021		Octubre 2022	Octubre 2021	
Pielés en bruto de ovino frescas o saladas, secas o encaladas (4102)	3,16	4,34	-27,1%	824	937	-12,1%
Los demás cueros y pieles en bruto (4103)	0,54	0,71	-24,4%	507	601	-15,7%
Peletería en bruto (4301)	0,18	1,36	-86,7%	74	278	-73,4%
Capullos de seda devanables (5001)	0,00	0,00	--	0	0	--
Seda cruda sin torcer (5002)	0,00	--	--	0	--	--
Desperdicios de seda (5003)	--	--	--	--	--	--
Lana sin cardar ni peinar (5101)	0,82	0,99	-16,9%	688	753	-8,6%
Pelo fino u ordinario sin cardar ni peinar (5102)	0,54	0,18	191,5%	8	3	170,4%
Desperdicios de lana o de pelo fino u ordinario (5103)	0,01	0,05	-82,9%	5	19	-71,8%
Hilachas de lana o de pelo fino u ordinario (5104)	--	--	--	--	--	--
Lana y pelo fino u ordinario, cardados o peinados (5105)	0,22	0,11	105,9%	60	14	328,4%
Algodón sin cardar ni peinar (5201)	7,64	10,87	-29,8%	2.972	6.312	-52,9%
Desperdicios de algodón (5202)	0,56	1,05	-47,0%	592	1.048	-43,5%
Algodón cardado o peinado (5203)	0,01	0,11	-87,4%	2	48	-95,4%
Lino en bruto o trabajado (5301)	0,00	0,20	-98,6%	0	173	-99,9%
Cáñamo en bruto o trabajado (5302)	0,14	0,22	-38,8%	6	15	-60,0%
Yute y demás fibras textiles del líber (5303)	0,02	0,02	-19,3%	46	51	-9,1%
Coco, abacá , ramio y demás fibras textiles (5305)	0,78	0,84	-6,5%	518	814	-36,4%

Importación	Valor (Mill €)		Var. (%) Octubre 2022/2021	Volumen (T)		Var. (%) Octubre 2022/2021
	Octubre 2022	Octubre 2021		Octubre 2022	Octubre 2021	
<b>Animales Vivos (01)</b>	<b>54,58</b>	<b>43,17</b>	<b>26,4%</b>	<b>17.399</b>	<b>15.845</b>	<b>9,8%</b>
Caballos, asnos, mulos y burdéganos vivos (0101)	1,25	3,81	-67,2%	92	142	-35,4%
Animales vivos de la especie bovina (0102)	21,05	19,95	5,5%	6.207	6.720	-7,6%
Animales vivos de la especie porcina (0103)	22,72	10,35	119,7%	10.019	7.612	31,6%
Animales vivos de las especies ovina o caprina (0104)	0,45	0,25	79,7%	76	62	22,8%
Gallos, gallinas, patos, gansos (0105)	3,96	3,75	5,7%	655	881	-25,7%
Los demás animales vivos (0106)	5,14	5,07	1,4%	351	429	-18,2%
<b>Carne y despojos comestibles (02)</b>	<b>166,81</b>	<b>126,25</b>	<b>32,1%</b>	<b>37.788</b>	<b>36.755</b>	<b>2,8%</b>
Carne de bovino, fresca o refrigerada (0201)	57,88	54,63	6,0%	6.830	7.394	-7,6%
Carne de bovino congelada (0202)	17,01	12,39	37,3%	2.858	2.488	14,9%
Carne de porcino, fresca, refrigerada o congelada (0203)	19,62	16,00	22,6%	7.864	9.625	-18,3%
Carne de ovino o caprino, fresca, refrigerada o congelada (0204)	7,94	5,76	37,9%	970	836	16,0%
Carne de animales de las especies caballar, asnal o mular, fresca o refrigerada (0205)	0,03	0,09	-62,2%	7	134	-94,8%
Despojos comestibles de animales de las especies bovina, porcina, ovina, caprina (0206)	3,99	3,89	2,6%	2.341	2.580	-9,3%
Carne y despojos comestibles de aves (0207)	48,25	24,57	96,4%	13.740	10.130	35,6%
Las demás carnes y despojos comestibles, frescos, refrigerados o congelados (0208)	1,68	0,51	227,1%	405	124	227,3%
Tocino sin partes magras y grasas de cerdo o de ave (0209)	0,83	1,25	-33,3%	557	1.489	-62,6%
Carne y despojos comestibles, salados o en salmuera, secos o ahumados (0210)	9,57	7,15	33,8%	2.216	1.955	13,4%
<b>Pescados y crustáceos, moluscos (03)</b>	<b>656,56</b>	<b>622,89</b>	<b>5,4%</b>	<b>117.569</b>	<b>136.523</b>	<b>-13,9%</b>
Peces vivos (0301)	4,75	4,55	4,3%	627	726	-13,6%
Pescado fresco o refrigerado (0302)	107,22	107,63	-0,4%	19.650	22.416	-12,3%
Pescado congelado (0303)	62,90	69,75	-9,8%	23.677	34.071	-30,5%
Filetes y demás carne de pescado frescos, refrigerados o congelados (0304)	105,68	74,74	41,4%	18.370	16.535	11,1%
Pescado seco, salado o en salmuera y ahumado (0305)	18,52	15,80	17,2%	2.404	2.422	-0,7%
Crustáceos (0306)	143,89	157,52	-8,6%	17.657	22.708	-22,2%
Moluscos (0307)	213,29	192,60	10,7%	35.144	37.585	-6,5%
Invertebrados acuáticos (excluidos Crustáceos y Moluscos) (0308)	0,31	0,29	7,5%	41	61	-32,7%
<b>Leche y productos lácteos, huevos y miel (04)</b>	<b>249,30</b>	<b>168,04</b>	<b>48,4%</b>	<b>74.688</b>	<b>66.383</b>	<b>12,5%</b>
Leche y nata sin concentrar (0401)	10,58	5,52	91,7%	11.986	6.830	75,5%
Leche y nata concentradas (0402)	26,07	13,20	97,6%	8.674	4.865	78,3%
Leches fermentadas (0403)	25,99	18,29	42,1%	15.499	13.643	13,6%
Lactosuero (0404)	10,35	7,96	30,0%	4.250	3.373	26,0%

Importación	Valor (Mill €)		Var. (%) Octubre 2022/2021	Volumen (T)		Var. (%) Octubre 2022/2021
	Octubre 2022	Octubre 2021		Octubre 2022	Octubre 2021	
Mantequilla y demás materias grasas de la leche (0405)	15,46	9,03	71,1%	2.210	2.194	0,7%
Quesos y requesón (0406)	142,54	97,96	45,5%	26.427	28.745	-8,1%
Huevos de ave con cascarrón frescos, conservados o cocidos (0407)	5,77	5,62	2,6%	1.363	1.870	-27,1%
Huevos de ave sin cascara y yemas de huevo (0408)	5,02	3,31	51,9%	1.703	1.950	-12,6%
Miel natural (0409)	7,21	6,62	8,9%	2.549	2.871	-11,2%
Insectos y demás productos comestibles de origen animal no comprendidos en otras partidas (0410)	0,32	0,54	-40,0%	25	42	-39,6%
<b>Los demás productos de origen animal no comprendidos en otros capítulos (05)</b>	<b>27,08</b>	<b>24,29</b>	<b>11,5%</b>	<b>14.092</b>	<b>13.439</b>	<b>4,9%</b>
Cabello en bruto (0501)	0,00	0,00	-95,5%	0	0	-64,0%
Cerdas de jabalí o de cerdo (0502)	0,05	0,18	-72,9%	2	15	-83,3%
Tripas, vejigas y estómagos de animales (0504)	14,51	15,69	-7,5%	2.654	4.587	-42,1%
Piel y otras partes de aves con las plumas o con el plumón (0505)	2,23	2,88	-22,5%	1.624	1.472	10,3%
Huesos y núcleos córneos (0506)	0,10	0,28	-64,5%	327	236	38,2%
Marfil, concha de tortuga, ballenas de mamíferos marinos (0507)	0,02	0,00	9707,0%	0	0	4819,4%
Coral y materias similares (0508)	0,09	0,03	196,8%	36	6	505,6%
Ámbar gris, castóreo, algalia y almizcle (0510)	1,59	0,10	1550,4%	1.559	70	2143,1%
Productos de origen animal no comprendidos en otras partidas (0511)	8,49	5,12	65,8%	7.890	7.053	11,9%
<b>Plantas vivas y productos de la floricultura (06)</b>	<b>40,41</b>	<b>34,86</b>	<b>15,9%</b>	<b>9.368</b>	<b>10.307</b>	<b>-9,1%</b>
Bulbos, cebollas, tubérculos, raíces tuberosas, garras y rizomas (0601)	1,66	1,38	20,1%	454	479	-5,3%
Las demás plantas vivas, esquejes, estaquillas e injertos (0602)	13,33	11,77	13,2%	5.707	5.848	-2,4%
Flores y capullos, cortados para ramos o adornos (0603)	23,39	20,08	16,5%	2.842	3.280	-13,3%
Follaje, hojas, ramas y demás partes de plantas (0604)	2,03	1,63	24,5%	365	700	-47,9%
<b>Legumbres y hortalizas (07)</b>	<b>165,62</b>	<b>110,11</b>	<b>50,4%</b>	<b>202.759</b>	<b>174.277</b>	<b>16,3%</b>
Patatas frescas o refrigeradas (0701)	34,61	15,13	128,7%	90.299	58.590	54,1%
Tomates frescos o refrigerados (0702)	24,58	16,94	45,1%	20.716	24.116	-14,1%
Cebollas, chalotes, ajos, puerros frescos o refrigerados (0703)	8,04	4,74	69,7%	10.163	7.490	35,7%
Coles, coliflores, coles rizadas, colinabos y similares (0704)	1,98	1,96	1,2%	2.504	2.591	-3,4%
Lechugas y achicorias (0705)	3,52	2,63	34,0%	1.924	2.425	-20,7%
Zanahorias, nabos, remolachas para ensalada (0706)	0,92	0,81	13,1%	1.737	2.710	-35,9%
Pepinos y pepinillos frescos o refrigerados (0707)	0,53	0,14	271,0%	493	155	216,8%
Legumbres, incluso desvainadas, frescas o refrigeradas (0708)	15,87	14,63	8,4%	12.577	20.847	-39,7%
Las demás hortalizas frescas o refrigeradas (0709)	20,13	15,50	29,9%	13.084	10.804	21,1%
Legumbres y hortalizas, incluso cocidas con agua o vapor, congeladas (0710)	20,54	14,41	42,6%	19.336	17.389	11,2%
Legumbres y hortalizas conservadas provisionalmente (0711)	3,97	4,21	-5,8%	4.432	5.117	-13,4%
Legumbres y hortalizas secas, incluso en trozos o en rodajas o trituradas (0712)	3,84	3,40	12,9%	1.213	1.819	-33,3%
Leguminosas grano (0713)	25,12	13,98	79,7%	22.570	18.314	23,2%
Raíces de mandioca (yuca), arrurruz o salep, batatas (0714)	1,98	1,64	20,8%	1.710	1.910	-10,5%

Importación	Valor (Mill €)		Var. (%) Octubre 2022/2021	Volumen (T)		Var. (%) Octubre 2022/2021
	Octubre 2022	Octubre 2021		Octubre 2022	Octubre 2021	
<b>Frutas y frutos (08)</b>	<b>322,73</b>	<b>274,21</b>	<b>17,7%</b>	<b>207.767</b>	<b>200.463</b>	<b>3,6%</b>
Cocos, nueces del Brasil y nueces de cajuil (0801)	10,61	8,13	30,6%	2.289	1.952	17,3%
Los demás frutos de cáscara frescos o secos (0802)	78,50	61,53	27,6%	19.483	16.171	20,5%
Bananas o plátanos frescos o secos (0803)	27,88	25,21	10,6%	40.497	45.174	-10,4%
Dátiles, higos, piñas, aguacates, guayabas y mangos (0804)	60,19	52,99	13,6%	37.315	34.366	8,6%
Cítricos (0805)	35,43	31,41	12,8%	38.530	39.019	-1,3%
Uvas y pasas (0806)	14,25	8,78	62,2%	8.812	4.877	80,7%
Melones, sandías y papayas frescos (0807)	7,95	8,92	-10,8%	8.675	11.643	-25,5%
Frutas de pepita (0808)	19,16	14,52	32,0%	26.193	19.416	34,9%
Frutas de hueso (0809)	1,32	0,46	188,8%	2.593	1.511	71,5%
Frutos rojos, kiwis y caquis (0810)	52,18	52,03	0,3%	15.600	22.400	-30,4%
Frutos congelados (0811)	6,35	4,98	27,5%	2.573	2.148	19,8%
Frutos conservados provisionalmente (0812)	0,34	0,34	-0,1%	249	235	5,8%
Frutos secos (excl. 0801 a 0806) mezclas de frutos secos (0813)	6,91	4,79	44,2%	3.843	1.439	167,0%
Cortezas de cítricos, melones y sandías frescas o congeladas (0814)	1,65	0,13	1195,1%	1.116	112	900,5%
<b>Café, te, yerba mate y especias (09)</b>	<b>150,74</b>	<b>101,41</b>	<b>48,6%</b>	<b>37.999</b>	<b>35.629</b>	<b>6,7%</b>
Café (0901)	130,72	77,96	67,7%	33.177	27.375	21,2%
Té (0902)	3,30	3,27	1,1%	487	535	-8,9%
Yerba mate (0903)	0,69	0,29	134,7%	230	108	112,6%
Pimienta (0904)	7,37	10,68	-31,1%	2.364	5.146	-54,1%
Vainilla (0905)	0,12	0,08	43,3%	50	23	115,6%
Canela y flores de canelero (0906)	0,92	0,93	-1,5%	103	181	-43,2%
Clavo (0907)	0,08	0,19	-58,2%	8	26	-69,8%
Nuez moscada, macis, amomos y cardamomos (0809)	0,16	0,70	-77,2%	13	62	-78,5%
Semillas de anís, badiana, hinojo, cilantro, comino, alcaravea y bayas de enebro (0909)	1,23	1,32	-7,4%	401	489	-18,0%
Jengibre, azafrán, cúrcuma, tomillo, hojas de laurel, curry y demás especias (0910)	6,16	5,99	3,0%	1.166	1.683	-30,7%
<b>Cereales (10)</b>	<b>729,90</b>	<b>300,54</b>	<b>142,9%</b>	<b>2.221.416</b>	<b>1.137.603</b>	<b>95,3%</b>
Trigo (1001)	212,90	115,73	84,0%	614.296	397.128	54,7%
Centeno (1002)	10,79	11,41	-5,5%	35.381	48.070	-26,4%
Cebada (1003)	77,39	17,15	351,2%	228.352	76.221	199,6%
Avena (1004)	8,95	1,45	516,0%	25.153	7.728	225,5%
Maíz (1005)	381,37	137,54	177,3%	1.223.503	560.164	118,4%
Arroz (1006)	10,67	8,30	28,6%	14.171	12.842	10,3%
Sorgo para grano (1007)	0,88	0,66	32,1%	2.674	3.019	-11,4%
Alforfón, mijo y alpiste (1008)	26,96	8,29	225,3%	77.885	32.431	140,2%
<b>Productos de la molinería, Malta, Almidón y fécula (11)</b>	<b>31,52</b>	<b>24,14</b>	<b>30,6%</b>	<b>42.494</b>	<b>47.857</b>	<b>-11,2%</b>
Harina de trigo y de morcajo (1101)	4,27	4,33	-1,5%	7.105	10.068	-29,4%
Harina de cereales (1102)	4,27	3,82	11,7%	6.398	8.291	-22,8%
Grañones, sémola y pellets de cereales (1103)	2,94	2,36	24,7%	8.159	8.775	-7,0%

Importación	Valor (Mill €)		Var. (%) Octubre 2022/2021	Volumen (T)		Var. (%) Octubre 2022/2021
	Octubre 2022	Octubre 2021		Octubre 2022	Octubre 2021	
Granos de cereales trabajados de otra forma (1104)	2,44	2,23	9,4%	2.167	3.890	-44,3%
Harina, sémola, polvo, copos, gránulos y pellets de patatas (1105)	2,40	1,94	23,7%	1.887	2.663	-29,2%
Harina, sémola y polvo de las legumbres secas de la partida 0713 (1106)	1,13	0,47	143,7%	351	347	1,2%
Malta (1107)	3,33	2,61	27,3%	5.810	5.783	0,5%
Almidón y fécula (1108)	8,92	4,58	94,5%	9.593	6.660	44,0%
Gluten de trigo (1109)	1,82	1,79	2,1%	1.024	1.380	-25,8%
<b>Semillas oleaginosas y plantas industriales (12)</b>	<b>308,69</b>	<b>210,68</b>	<b>46,5%</b>	<b>404.685</b>	<b>306.115</b>	<b>32,2%</b>
Habas de soja (1201)	179,31	109,12	64,3%	279.987	226.725	23,5%
Cacahuets crudos (1202)	6,80	6,08	11,8%	4.114	4.175	-1,4%
Semilla de lino (1204)	0,71	0,56	26,5%	620	576	7,8%
Semilla de nabo o de colza (1205)	1,50	1,17	29,0%	2.972	3.867	-23,1%
Semilla de girasol (1206)	50,88	34,43	47,8%	68.884	53.383	29,0%
Las demás semillas y frutos oleaginosos (1207)	14,19	8,43	68,4%	19.765	2.165	813,0%
Harina de semillas o de frutos oleaginosos (1208)	3,33	1,90	75,0%	6.563	4.915	33,5%
Semillas, frutos y esporas para siembra (1209)	21,67	24,47	-11,4%	3.980	2.042	94,9%
Conos de lúpulo frescos o secos (1210)	1,12	1,12	0,0%	165	95	73,6%
Plantas, semillas y frutos utilizadas en perfumería, medicina o insecticidas (1211)	16,71	4,99	235,0%	2.667	1.751	52,3%
Algarrobas, algas, remolacha azucarera y caña de azúcar, frescas o refrigeradas (1212)	9,05	17,46	-48,2%	4.115	2.353	74,9%
Paja y cascabillo de cereales (1213)	0,13	0,17	-23,7%	944	1.198	-21,2%
Forrajes (1214)	3,28	0,78	319,4%	9.909	2.872	245,0%
<b>Gomas, resinas y demás jugos y extractos vegetales (13)</b>	<b>25,81</b>	<b>17,86</b>	<b>44,6%</b>	<b>2.399</b>	<b>2.479</b>	<b>-3,3%</b>
<b>Materias trenzables y demás productos de origen vegetal (14)</b>	<b>3,19</b>	<b>4,53</b>	<b>-29,5%</b>	<b>5.777</b>	<b>11.001</b>	<b>-47,5%</b>
Materias vegetales de las especias utilizadas en cestería o espartería (1401)	1,25	0,95	31,2%	946	647	46,3%
Productos vegetales no comprendidos en otras partidas (1404)	1,94	3,58	-45,7%	4.831	10.354	-53,3%
<b>Grasas y aceites (15)</b>	<b>551,06</b>	<b>404,16</b>	<b>36,3%</b>	<b>367.865</b>	<b>354.216</b>	<b>3,9%</b>
Grasa de cerdo de ave (1501)	5,15	6,72	-23,3%	3.463	6.136	-43,6%
Grasas de bovino, ovino o caprino (1502)	3,30	5,58	-40,8%	2.443	4.788	-49,0%
Estearina solar y aceite de manteca de cerdo (1503)	0,03	0,00	684,1%	0	1	-91,5%
Grasas y aceites de pescado o mamíferos marinos (1504)	6,15	3,52	74,6%	2.463	2.896	-14,9%
Grasa de lana (1505)	0,14	0,24	-42,7%	9	24	-62,4%
Las demás grasas y aceites animales (1506)	0,91	1,59	-42,5%	1.213	1.499	-19,1%
Aceite de soja (1507)	36,05	32,11	12,3%	25.676	25.917	-0,9%
Aceite de cacahuete (1508)	0,14	0,15	-8,1%	49	65	-24,4%
Aceite de oliva (1509+1510)	51,18	39,60	29,3%	16.997,98	19.105,54	-11,0%
Aceite de palma (1511)	154,34	121,79	26,7%	127.078	127.503	-0,3%

Importación	Valor (Mill €)		Var. (%) Octubre 2022/2021	Volumen (T)		Var. (%) Octubre 2022/2021
	Octubre 2022	Octubre 2021		Octubre 2022	Octubre 2021	
Aceites de girasol (1512)	87,45	58,54	49,4%	57.473	50.379	14,1%
Aceites de coco, de almendra o de babasú (1513)	14,75	10,43	41,5%	10.189	7.776	31,0%
Aceites de nabo, colza o mostaza (1514)	20,92	13,36	56,6%	12.745	14.095	-9,6%
Las demás grasas y aceites vegetales fijos (1515)	10,68	8,15	31,1%	3.595	3.212	11,9%
Grasas y aceites parcial o totalmente hidrogenados (1516)	3,63	2,34	55,5%	1.153	640	80,2%
Margarina y mezclas alimenticias de grasas o de aceites (1517)	12,47	8,62	44,7%	5.057	5.157	-1,9%
Grasas y aceites cocidos, oxidados, deshidratados...etc. (1518)	123,56	83,59	47,8%	81.232	75.403	7,7%
Glicerol en bruto (1520)	0,42	0,37	11,0%	898	618	45,4%
Ceras vegetales, de abejas u otros insectos (1521)	0,65	0,48	34,2%	130	80	62,9%
Degrás, residuos del tratamiento de las grasas o ceras (1522)	19,12	6,98	174,0%	16.000	8.922	79,3%
<b>Conservas de carnes y pescados, crustáceos y moluscos (16)</b>	<b>165,66</b>	<b>101,87</b>	<b>62,6%</b>	<b>31.944</b>	<b>24.860</b>	<b>28,5%</b>
Embutidos de carne, despojos o sangre (1601)	9,34	7,10	31,7%	2.479	1.862	33,2%
Las demás preparaciones y conservas de carne (1602)	24,22	19,56	23,8%	5.365	5.512	-2,7%
Extractos y jugos de carnes, pescados, crustáceos o moluscos (1603)	0,51	0,09	477,5%	35	6	455,9%
Preparaciones y conservas de pescado, caviar y sus sucedáneos (1604)	114,18	58,59	94,9%	20.638	13.784	49,7%
Conservas de crustáceos y moluscos (1605)	17,41	16,53	5,3%	3.428	3.697	-7,3%
<b>Azúcares y artículos de confitería (17)</b>	<b>110,44</b>	<b>68,27</b>	<b>61,8%</b>	<b>144.542</b>	<b>124.843</b>	<b>15,8%</b>
Azúcar de caña o remolacha (1701)	74,78	40,70	83,7%	113.635	83.926	35,4%
Los demás azúcares, (lactosa, maltosa, glucosa y fructosa) (1702)	14,33	11,42	25,5%	14.298	14.609	-2,1%
Melaza de la extracción o refinado del azúcar (1703)	3,45	3,68	-6,4%	12.239	22.610	-45,9%
Artículos de confitería sin cacao (1704)	17,88	12,47	43,5%	4.370	3.697	18,2%
<b>Cacao y sus preparaciones (18)</b>	<b>120,79</b>	<b>120,88</b>	<b>-0,1%</b>	<b>32.820</b>	<b>37.593</b>	<b>-12,7%</b>
Cacao en grano entero, partido, crudo o tostado (1801)	14,41	20,83	-30,8%	6.416	8.801	-27,1%
Cáscara, películas y demás residuos de cacao (1802)	0,02	0,02	-18,2%	30	31	-0,7%
Pasta de cacao (1803)	18,04	21,06	-14,3%	7.753	10.978	-29,4%
Manteca, grasa y aceite de cacao (1804)	4,32	3,30	30,8%	1.031	766	34,5%
Cacao en polvo sin azucarar ni edulcorar (1805)	3,78	2,92	29,3%	1.113	1.386	-19,7%
Chocolate y demás preparaciones alimenticias que contengan cacao (1806)	80,22	72,74	10,3%	16.478	15.632	5,4%
<b>Preparaciones a base de cereales, harina, almidón, fécula o leche (19)</b>	<b>1.532,29</b>	<b>1.409,87</b>	<b>8,7%</b>	<b>746.883</b>	<b>701.043</b>	<b>6,5%</b>
Extracto de malta y preparaciones alimenticias de harina, sémola, almidón o fécula (1901)	29,33	26,42	11,0%	12.637	13.764	-8,2%
Pastas alimenticias incluso cocidas o rellenas (1902)	24,10	19,07	26,4%	9.486	8.461	12,1%
Tapioca y sus sucedáneos con fécula, en copos, grumos o granos (1903)	0,21	0,25	-16,7%	90	136	-33,7%
Productos a base de cereales obtenidos por insuflado o tostado (1904)	15,74	13,02	20,9%	6.645	6.250	6,3%
Productos de panadería, pastelería o galletería (1905)	87,71	74,64	17,5%	26.946	26.704	0,9%
<b>Conservas de legumbres, hortalizas o frutas (20)</b>	<b>144,11</b>	<b>96,73</b>	<b>49,0%</b>	<b>85.722</b>	<b>72.775</b>	<b>17,8%</b>
Legumbres, hortalizas, frutos conservados en vinagre (2001)	4,52	4,01	12,7%	3.396	3.452	-1,6%
Tomates preparados o conservados (2002)	7,52	5,02	49,9%	6.712	7.295	-8,0%
Setas y trufas preparadas o conservadas (2003)	0,86	0,83	3,5%	258	338	-23,7%
Las demás legumbres y hortalizas preparadas o conservadas congeladas (2004)	21,98	14,77	48,9%	18.736	17.483	7,2%



Importación	Valor (Mill €)		Var. (%) Octubre 2022/2021	Volumen (T)		Var. (%) Octubre 2022/2021
	Octubre 2022	Octubre 2021		Octubre 2022	Octubre 2021	
Las demás legumbres y hortalizas, preparadas o conservadas sin congelar (2005)	39,45	25,50	54,7%	18.585	14.900	24,7%
Hortalizas y frutas confitados con azúcar (2006)	0,71	0,46	54,8%	318	152	108,5%
Compotas, jaleas y mermeladas, purés de frutas (2007)	8,24	5,65	45,7%	4.869	3.059	59,2%
Frutos conservados de otro modo (2008)	33,81	24,00	40,9%	15.511	12.454	24,5%
Jugos de frutas (2009)	27,02	16,50	63,8%	17.338	13.642	27,1%
<b>Preparaciones alimenticias diversas (21)</b>	<b>127,75</b>	<b>106,35</b>	<b>20,1%</b>	<b>32.567</b>	<b>35.806</b>	<b>-9,0%</b>
Extractos, esencias y concentrados de café, té o yerba mate (2101)	10,82	11,15	-3,0%	2.476	2.394	3,4%
Levaduras (2102)	5,06	3,92	29,3%	1.638	1.909	-14,2%
Preparaciones para salsas y salsas preparadas (2103)	21,05	16,64	26,5%	6.677	8.619	-22,5%
Preparaciones para sopas, potajes o caldos (2104)	4,30	3,10	38,5%	1.683	1.409	19,4%
Helados y productos similares incluso con cacao (2105)	9,66	4,58	111,0%	3.203	1.576	103,2%
Preparaciones alimenticias no comprendidas en otras partidas (2106)	76,85	66,96	14,8%	16.891	19.899	-15,1%
<b>Bebidas (22)</b>	<b>195,41</b>	<b>163,70</b>	<b>19,4%</b>	<b>103.610</b>	<b>114.094</b>	<b>-9,2%</b>
Agua (2201)	2,21	2,51	-12,2%	3.376	4.752	-29,0%
Bebidas refrescantes (2202)	29,61	28,35	4,4%	25.927	28.814	-10,0%
Cerveza (2203)	29,50	25,60	15,2%	41.384	41.532	-0,4%
Vino (2204)	24,02	26,76	-10,3%	3.975	8.946	-55,6%
Vermut (2205)	2,85	5,22	-45,5%	1.084	1.877	-42,3%
Bebidas espirituosas con grado alcohólico volumétrico inferior al 80%vol. (2208)	96,64	61,65	56,8%	19.666	14.727	33,5%
Vinagre comestible y sucedáneos comestibles del vinagre (2209)	1,36	1,47	-7,3%	1.917	1.622	18,1%
<b>Subproductos de las industrias alimentarias y piensos (23)</b>	<b>327,14</b>	<b>226,40</b>	<b>44,5%</b>	<b>578.888</b>	<b>480.634</b>	<b>20,4%</b>
Harina, polvo y pellets de carne, despojos o pescados (2301)	12,73	6,48	96,4%	10.124	7.982	26,8%
Salvados, moyuelos y demás residuos del tratamiento de cereales (2302)	6,24	2,98	109,3%	19.652	11.951	64,4%
Residuos de la industria del almidón y similares (2303)	26,06	17,77	46,7%	69.978	79.258	-11,7%
Tortas y residuos sólidos de la extracción de aceite de soja (2304)	177,00	106,44	66,3%	324.329	277.041	17,1%
Tortas y residuos sólidos de la extracción de aceite de cacahuete (2305)	0,00	0,10	-100,0%	0	27	-100,0%
Tortas y residuos sólidos de la extracción de aceites vegetales (2306)	23,00	9,67	137,8%	81.129	35.802	126,6%
Lías o heces de vino (2307)	0,56	0,33	72,4%	728	239	204,5%
Materias vegetales, desperdicios, residuos y subproductos vegetales (2308)	7,73	5,05	53,0%	28.226	25.484	10,8%
Preparaciones para la alimentación animal (2309)	73,82	77,59	-4,9%	44.721	42.849	4,4%
<b>Partidas no alimentarias</b>	<b>166,51</b>	<b>132,99</b>	<b>25,2%</b>	<b>57.061</b>	<b>54.590</b>	<b>4,5%</b>
Tabaco en rama o sin elaborar (2401)	4,37	3,29	32,7%	221	134	64,7%
Manitol (290543)+D-glucitol (290544 )+Glicerol (290545)	8,69	5,73	51,7%	4.733	5.162	-8,3%
Aceites esenciales (3301)	13,85	11,47	20,8%	555	519	6,9%
Mezclas de sustancias odoríferas utilizadas en las industrias alimentarias o de bebidas (330210)	39,58	37,74	4,9%	2.176	1.984	9,7%
Caseína, caseinatos y demás derivados (3501)	11,27	7,19	56,8%	1.092	931	17,3%

Importación	Valor (Mill €)		Var. (%) Octubre 2022/2021	Volumen (T)		Var. (%) Octubre 2022/2021
	Octubre 2022	Octubre 2021		Octubre 2022	Octubre 2021	
Albúminas (3502)	7,61	4,85	56,7%	664	716	-7,3%
Gelatinas (3503)	8,67	5,79	49,7%	1.237	1.317	-6,0%
Peptonas y sus derivados (3504)	8,09	5,69	42,3%	1.220	1.027	18,7%
Dextrina y demás almidones (3505)	8,07	6,98	15,5%	5.917	6.276	-5,7%
Aprestos a base de materias amiláceas (380910)	0,04	0,00	1022,1%	19	5	253,0%
Ácidos grasos monocarboxílicos industriales (3823)	48,04	38,87	23,6%	34.760	32.270	7,7%
Sorbitol (382460)	1,29	1,59	-18,8%	1.459	1.477	-1,2%
Cueros y pieles, en bruto, de bovino o de equino (4101)	4,21	2,43	73,4%	2.559	2.067	23,8%
Piel en bruto de ovino frescas o saladas, secas o encladas (4102)	2,69	1,16	131,1%	388	498	-22,2%
Los demás cueros y pieles en bruto (4103)	0,05	0,20	-75,0%	63	206	-69,6%
Peletería en bruto (4301)	0,00	0,00	--	0	0	--
Capullos de seda devanables (5001)	0,00	0,00	348,3%	0	0	-41,2%
Seda cruda sin torcer (5002)	0,04	--	--	40	--	--
Desperdicios de seda (5003)	--	--	--	--	--	--
Lana sin cardar ni peinar (5101)	0,68	0,26	161,2%	695	206	237,8%
Pelo fino u ordinario sin cardar ni peinar (5102)	0,00	0,06	-96,0%	0	5	-96,0%
Desperdicios de lana o de pelo fino u ordinario (5103)	0,00	0,01	-100,0%	0	4	-100,0%
Hilachas de lana o de pelo fino u ordinario (5104)	--	--	--	--	--	--
Lana y pelo fino u ordinario, cardados o peinados (5105)	1,61	0,94	71,3%	274	142	93,1%
Algodón sin cardar ni peinar (5201)	1,15	0,78	47,7%	330	442	-25,3%
Desperdicios de algodón (5202)	0,31	0,68	-54,1%	205	637	-67,8%
Algodón cardado o peinado (5203)	1,10	2,25	-50,9%	733	1.746	-58,0%
Lino en bruto o trabajado (5301)	0,11	0,76	-85,7%	63	537	-88,2%
Cáñamo en bruto o trabajado (5302)	0,00	0,49	-99,7%	0	1.007	-100,0%
Yute y demás fibras textiles del líber (5303)	0,01	0,03	-74,7%	0	39	-99,4%
Coco, abacá, ramio y demás fibras textiles (5305)	0,00	2,09	-100,0%	0	2.159	-100,0%