

# PRECIOS COYUNTURALES



**SEMANA 22 – 2026**

**Del 25 al 31 de mayo**



**Título:**

Informe semanal de coyuntura

**Edita:**

© Ministerio de Agricultura, Pesca y Alimentación  
Secretaría General Técnica. Centro de Publicaciones

**Unidad proponente:**

Subsecretaría de Agricultura, Pesca y Alimentación  
Subdirección General de Análisis, Coordinación y Estadística

**NIPO:** 003-19-090-0

**Tienda online:**

[www.mapa.gob.es](http://www.mapa.gob.es)

<https://servicio.mapa.gob.es/tienda/>

**e-mail:**

[centropublicaciones@mapa.es](mailto:centropublicaciones@mapa.es)

**Catálogo de Publicaciones de la Administración General del Estado:**

<https://cpage.mpr.gob.es/>

 GOBIERNO DE ESPAÑA	MINISTERIO DE AGRICULTURA, PESCA Y ALIMENTACIÓN	SUBSECRETARÍA SECRETARÍA GENERAL TÉCNICA
		DIVISIÓN DE ARCHIVOS Y PUBLICACIONES

---

# Índice:

---

PÁGINA

<b>PRECIOS MEDIOS NACIONALES.....</b>	<b>4</b>
PRECIOS MEDIOS NACIONALES DE PRODUCTOS AGRÍCOLAS.....	4 - 6
PRECIOS MEDIOS NACIONALES DE PRODUCTOS GANADEROS.....	7 - 8
<b>PRECIOS EN MERCADOS REPRESENTATIVOS DE CEREALES, VINOS Y ACEITES.....</b>	<b>9</b>
PRECIOS MEDIOS EN MERCADOS REPRESENTATIVOS DE CEREALES.....	9 - 10
PRECIOS MEDIOS EN MERCADOS REPRESENTATIVOS DE ARROZ Y ALFALFA.....	11
PRECIOS MEDIOS EN MERCADOS REPRESENTATIVOS DE VINOS.....	12
PRECIOS MEDIOS EN MERCADOS REPRESENTATIVOS DE ACEITES.....	13
<b>PRECIOS DE PRODUCCIÓN DE FRUTAS Y HORTALIZAS EN EL MERCADO INTERIOR.....</b>	<b>14</b>
PRECIOS DE PRODUCCIÓN EN EL MERCADO INTERIOR: FRUTAS.....	14
PRECIOS DE PRODUCCIÓN EN EL MERCADO INTERIOR: PRODUCTOS HORTÍCOLAS.....	16 - 17
<b>PRECIOS REPRESENTATIVOS DE PRODUCTOS GANADEROS.....</b>	<b>18</b>
PRECIOS REPRESENTATIVOS DE PRODUCTOS GANADEROS: BOVINO.....	18
PRECIOS REPRESENTATIVOS DE PRODUCTOS GANADEROS: OVINO.....	19
PRECIOS REPRESENTATIVOS DE PRODUCTOS GANADEROS: PORCINO.....	20 - 21



## 1. PRECIOS MEDIOS NACIONALES

### 1.1. PRECIOS MEDIOS NACIONALES DE PRODUCTOS AGRÍCOLAS

1.1.1. Precios Medios Nacionales de Cereales, Arroz, Oleaginosas, Tortas, Proteicos, Vinos y Aceites.					
PRODUCTOS AGRÍCOLAS (especificaciones)		Semana 21 18/05- 24/05 2026	Semana 22 25/05- 31/05 2026	Variación semanal euros	Variación semanal %
<b>CEREALES</b>					
(1)	Trigo blando (€/t)	214,86	214,77	-0,09	-0,04
(1)	Trigo duro (€/t)	263,54	263,54	0,00	0,00
(1)	Cebada pienso (€/t)	203,25	203,91	0,66	0,32
(1)	Cebada malta (€/t)	209,80	209,80	0,00	0,00
(1)	Maíz grano (€/t)	231,33	231,84	0,51	0,22
<b>ARROZ</b>					
(2)	Arroz cáscara japónica (€/t)	451,68	451,68	0,00	0,00
(2)	Arroz cáscara indica (€/t)	342,21	342,21	0,00	0,00
(3)	Arroz blanco japónica (€/t)	1.081,90	1.081,90	0,00	0,00
(3)	Arroz partido (€/t)	432,23	432,23	0,00	0,00
<b>SEMILLAS OLEAGINOSAS</b>					
(4)	Pipa de girasol alto oleico (€/t)	550,13	550,13	0,00	0,00
(4)	Pipa de girasol convencional (€/t)	467,53	467,53	0,00	0,00
(4)	Colza (€/t)	432,77	432,19	-0,58	-0,13
<b>TORTAS DE GIRASOL Y SOJA</b>					
(9)	Torta de girasol. 34%-36% proteína (€/t)	190,33	193,10	2,77	1,46
(9)	Torta de soja. 44%-47% proteína (€/t)	387,33	378,48	-8,85	-2,28
<b>PROTEICOS</b>					
(10)	Alfalfa. Balas 1ª Cat. 16,5%-18% proteína (€/t)	242,31	242,65	0,34	0,14
(10)	Alfalfa. Pellets estándar. 14%-16% proteína (€/t)	180,47	181,12	0,65	0,36
(4)	Guisantes secos (€/t)	247,92	248,08	0,16	0,06
(2)	Lentejas (€/t)	1.112,42	1.112,42	0,00	0,00
(2)	Garbanzos (€/t)	561,06	561,06	0,00	0,00
(2)	Habas secas (€/t)	279,78	279,78	0,00	0,00
<b>VINOS</b>					
(5)	Vino blanco sin DOP/IGP (€/hectolitro)	47,60	46,63	-0,97	-2,04
(5)	Vino tinto sin DOP/IGP, 12 p. color (€/hectolitro)	51,19	51,27	0,08	0,16
<b>ACEITE DE OLIVA Y ORUJO</b>					
(6)	Aceite de oliva virgen extra < 0,8º (€/100 kg)	412,90	405,33	-7,57	-1,83
(6)	Aceite de oliva virgen, de 0,8º a 2º (€/100 kg)	344,87	335,14	-9,73	-2,82
(6)	Aceite de oliva lampante > 2º (€/100 kg)	317,16	306,81	-10,35	-3,26
(7)	Aceite de oliva refinado (€/100 kg)	340,02	340,02	0,00	0,00
(8)	Aceite de orujo de oliva crudo (€/100 kg)	132,99	131,55	-1,44	-1,08
(7)	Aceite de orujo de oliva refinado (€/100 kg)	196,74	196,74	0,00	0,00
<b>ACEITE DE GIRASOL</b>					
(7)	Aceite de girasol refinado convencional (€/100 kg)	140,26	140,81	0,55	0,39
(7)	Aceite de girasol refinado alto oleico (€/100 kg)	161,55	161,69	0,14	0,09
<b>ACEITE DE SOJA</b>					
(7)	Aceite refinado de soja (€/100 kg)	132,46	131,88	-0,57	-0,43

#### Posición comercial:

(1) Salida de almacén cargado o entregado al transformador después de intermediario; (2) Granel sobre almacén agricultor/cooperativa  
(3) Salida granel industria; (4) Almacén comprador mayorista; (5) Salida bodega; (6) Salida almazara; (7) Salida industria refinadora  
(8) Salida industria extractora; (9) Salida industria molidora; (10) Salida industria deshidratadora; (11) Entrada a entamadora

### COMENTARIOS DE MERCADO

- **CEREALES (▲▼=)**: Aumentan de nuevo los precios medios de la **cebada pienso** (0,32 %) y el **maíz** (0,22 %), no variando esta semana los de la **cebada malta** y el **trigo duro**; solo el del **trigo blando** (-0,04 %) se ajusta mínimamente a la baja.
- **ARROZ (=)**: Como la semana anterior, no se observan cambios en ninguno de los tipos de arroz en seguimiento.
- **SEMILLAS OLEAGINOSAS (▼=)**: De igual forma, vuelven a repetirse las medias de las pipas de **girasol**, tanto convencional como alto oleico, pasando a descender ligeramente la de la **colza** (-0,13 %).
- **TORTAS DE GIRASOL Y SOJA (▼▲)**: Baja nuevamente el valor medio de la **torta de soja** (-2,28 %), pero se recupera esta vez el de la de **girasol** (1,46 %).
- **PROTEICOS (▲▼=)**: Suben de nuevo las cotizaciones de la **alfalfa: pellets** (0,36 %) y **balas** (0,14 %), y pasa a hacerlo, levemente, la de los **guisantes** (0,06 %); no se mueven, en esta ocasión, las de **garbanzos, lentejas y habas**.
- **VINOS (▼▲)**: Se invierten las tendencias de la semana anterior en los **vinos sin DOP/IGP**: aumenta ahora el valor del **tinto** (0,16 %) y, por el contrario, disminuye el del **blanco** (-2,04 %).
- **ACEITE DE OLIVA Y ORUJO DE OLIVA (▼=)**: Continúan a la baja los precios de los **aceites de oliva: lampante** (-3,26 %), **virgen** (-2,82 %) y **virgen extra** (-1,83 %), así como el del de **orujo crudo** (-1,08 %). No varían los del **refinado** y el **orujo refinado**.
- **ACEITES DE SEMILLAS (▼▲)**: Sigue decreciendo la media del aceite de soja (-0,43 %), pero viran al alza las del de **girasol: convencional** (0,39 %) y **alto oleico** (0,09 %).

1.1.2. Precios Medios Nacionales en Origen de Frutas y Hortalizas					
PRODUCTOS AGRÍCOLAS (especificaciones)		Semana 21 18/05-24/05 2026	Semana 22 25/05-31/05 2026	Variación semanal euros	Variación semanal %
<b>FRUTAS</b>					
(1)	Limón (€/100 kg)	86,94	85,26	-1,68	-1,93
(1)	Naranja Todas las variedades (€/100 kg)*	39,28	41,08	1,79	4,57
(1)	Naranja Grupo Blancas (€/100 kg)	39,28	41,08	1,79	4,57
(1)	Naranja Valencia Late (€/100 kg)	39,28	41,08	1,79	4,57
(1)	Manzana Fuji (€/100 kg)*	59,25	59,25	0,00	0,01
(1)	Manzana Gala (€/100 kg)*	62,59	62,59	0,00	0,00
(1)	Manzana Golden (€/100 kg)*	72,19	73,91	1,72	2,38
(1)	Manzana Granny Smith (€/100 kg)*	70,94	71,38	0,43	0,61
(1)	Manzana Red Delicious y demás var. rojas (€/100 kg)*	66,57	76,44	9,87	14,83
(1)	Pera Blanquilla (€/100 kg)	82,92	82,92	0,00	0,00
(1)	Pera Conferencia (€/100 kg)	94,04	94,04	0,00	0,00
(1)	Albaricoque (€/100 kg)	108,76	97,73	-11,02	-10,13
(1)	Cereza (€/100 kg)	219,83	199,49	-20,34	-9,25
(1)	Ciruela (€/100 kg)	-	127,50	-	-
(1)	Melocotón Todas las variedades (incluidas planas) (€/100 kg)*	103,26	81,76	-21,50	-20,82
(1)	Melocotón Carne Amarilla (€/100 kg)*	100,03	86,73	-13,30	-13,30
(1)	Melocotón Carne Blanca (€/100 kg)*	97,67	90,49	-7,17	-7,34
(1)	Paraguaya (€/100 kg)*	109,03	82,66	-26,36	-24,18
(1)	Nectarina Todas las variedades (incluidas planas) (€/100 kg)*	98,58	80,14	-18,44	-18,71
(1)	Nectarina Carne Amarilla (€/100 kg)*	99,47	82,42	-17,05	-17,14
(1)	Nectarina Carne Blanca (€/100 kg)*	99,61	85,00	-14,61	-14,67
(1)	Platerina (€/100 kg)*	83,00	80,20	-	-
(1)	Higos y brevas (€/100 kg)	-	349,00	-2,80	-3,38
(1)	Níspero (€/100 kg)	167,45	168,79	1,34	0,80
<b>HORTALIZAS</b>					
(1)	Acelga (€/100 kg)	71,65	77,15	5,49	7,67
(1)	Ajo (€/100 kg)	100,00	105,38	5,38	5,38
(1)	Alcachofa (€/100 kg)	59,00	58,76	-0,24	-0,41
(1)	Berenjena (€/100 kg)	55,73	41,83	-13,90	-24,94
(1)	Brócoli (€/100 kg)	62,35	64,98	2,64	4,23
(1)	Calabacín (€/100 kg)	30,12	24,77	-5,35	-17,76
(1)	Cebolla (€/100 kg)	35,40	31,89	-3,51	-9,91
(1)	Champiñón (€/100 kg)	216,55	217,23	0,68	0,31
(1)	Coliflor (€/100 kg)	92,15	96,87	4,72	5,12
(1)	Col repollo hoja lisa (€/100 kg)	50,95	31,63	-19,31	-37,91
(1)	Escarola (€/100 ud)	68,41	66,52	-1,89	-2,77
(1)	Espárrago (€/100 kg)	311,89	306,75	-5,14	-1,65
(1)	Espinaca (€/100 kg)	93,48	89,99	-3,49	-3,73
(1)	Fresa (€/100 kg)	152,43	154,47	2,03	1,33
(1)	Haba verde (€/100 kg)	77,22	89,46	12,25	15,86
(1)	Judía verde tipo plana (€/100 kg)	211,40	163,74	-47,67	-22,55
(1)	Lechuga Romana (€/100 ud)	32,17	37,09	4,92	15,29
(1)	Melón piel de sapo (€/100 kg)	82,46	65,25	-17,21	-20,88
(1)	Pepino (€/100 kg)	22,80	16,25	-6,55	-28,75
(1)	Pimiento verde tipo italiano (€/100 kg)	45,17	45,41	0,24	0,54
(1)	Puerro (€/100 kg)	53,52	54,53	1,01	1,89
(1)	Sandía (€/100 kg)	55,25	54,67	-0,58	-1,05
(1)	Tomate cereza (€/100 kg)*	122,26	104,89	-17,38	-14,21
(1)	Tomate racimo (€/100 kg)*	47,98	56,41	8,43	17,58
(1)	Tomate redondo liso (€/100 kg)*	48,66	55,48	6,82	14,01
(1)	Zanahoria (€/100 kg)	30,50	30,50	0,00	0,00
(1)	Patata (€/100 kg)	55,18	52,81	-2,37	-4,30

**Posición comercial:**

(1) Granel: En árbol, finca, almacén agricultor, alhóndiga, lonja, etc. En cítricos y uva de mesa, los precios se dan "en árbol" y "en cepa" respectivamente. Los precios del plátano, por las peculiaridades de su comercialización, son estimados a partir de las cotizaciones obtenidas y contrastadas por la organización de productores (OP), en la posición comercial "venta en verde al madurador".

\*Precios notificados a la Comisión Europea (art. 11 y anexo I.5.c del Reglamento de Ejecución (UE) 2017/1185).

**COMENTARIOS DE MERCADO**

- **CÍTRICOS (▲▼):** Tras las caídas de las semanas anteriores, termina mayo con un repunte del precio medio en árbol de la **naranja** (4,57 %), y vuelve a disminuir, ligeramente, el del **limón** (-1,93 %).
- **FRUTA DE PEPITA (▲):** Recupera el nivel previo, después del fuerte descenso de la semana pasada, el valor medio de las **manzanas rojas** (14,83 %), pasando a subir también, en menor medida, el de las **Golden** (2,38 %), así como, mínimamente, los de **Granny Smith** (0,61 %) y **Fuji** (0,01 %). Nuevamente sin variaciones en los de las **Gala** y las **peras Blanquilla** y **Conferencia**.
- **FRUTA DE HUESO (▼):** Descienden significativamente las medias del **melocotón** (-20,82 %) y la **nectarina** (-18,71 %), como lo hacen, con menos intensidad, las del **albaricoque** (-10,13 %) y la **cereza** (-9,25 %). Se reciben las primeras cotizaciones de **ciruela** de la campaña.
- **OTRAS FRUTAS (▲):** Se mantiene estable el precio del **níspero** (0,8 %), la semana en que se reciben las primeras cotizaciones de **brevas** de esta temporada.
- **HORTALIZAS (▼▲):** Tras varias semanas con claro predominio de los productos con variaciones de signo negativo, se cierra el mes con un equilibrio entre estos y el de aquéllos que ven aumentar sus precios medios; no obstante, siguen siendo de más relevancia, en general, las magnitudes relativas de los descensos, correspondiendo los mayores esta vez a la **col repollo de hoja lisa** (-37,91 %), el **pepino** (-28,75 %), la **berenjena** (-24,94 %), la **judía verde plana** (-22,55 %) y el **melón piel de sapo** (-20,88 %). Los incrementos más relevantes se anotaron para el **tomate racimo** (17,58 %), el **haba verde** (15,86 %), la **lechuga romana** (15,29 %) y el **tomate redondo liso** (14,01 %). Sigue decreciendo la media de la **patata** (-4,3 %).

**1.1.3. Precios Medios Nacionales de Productos Agrícolas: Gráficos**

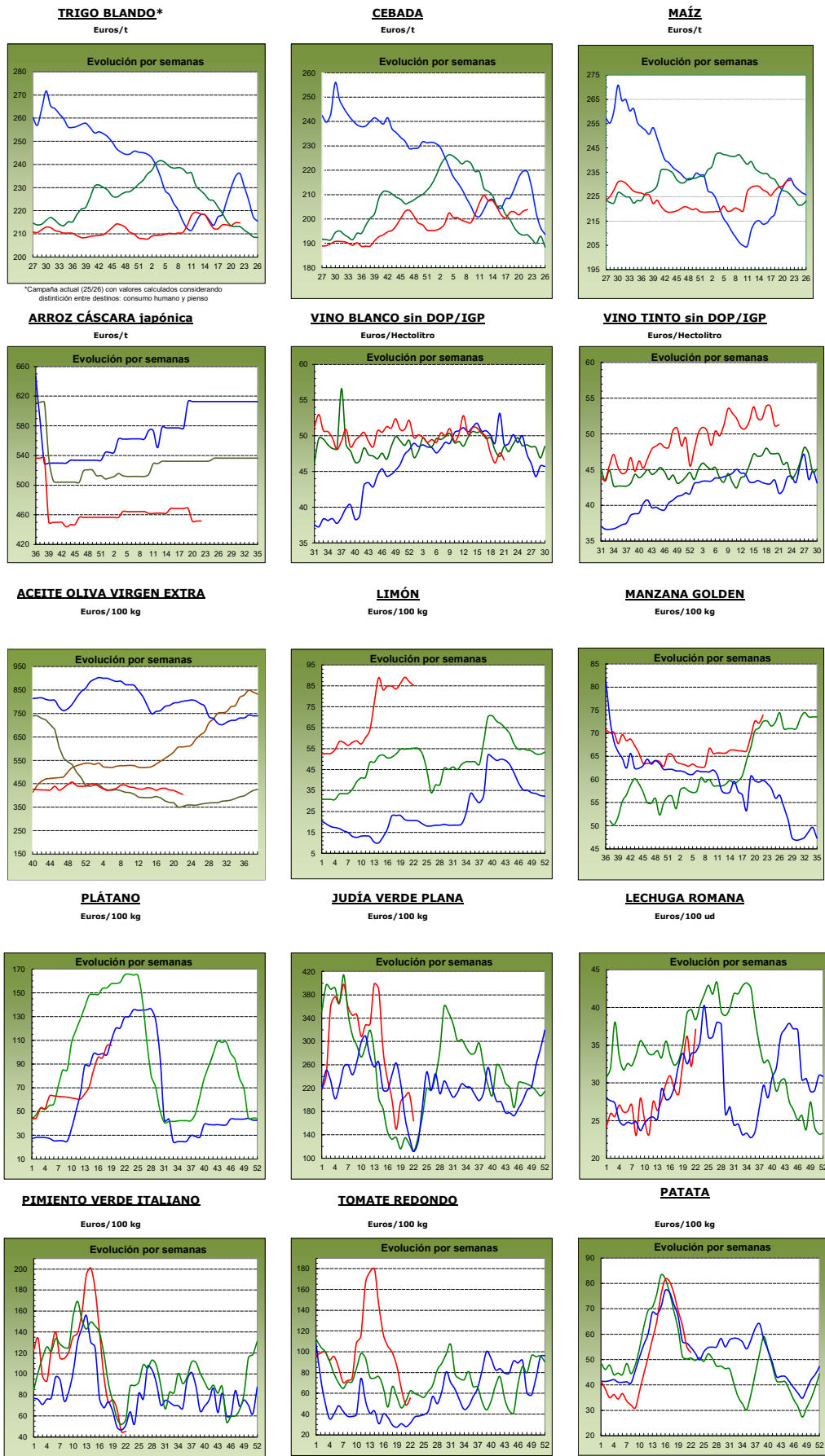

■ 2023      ■ 2024      ■ 202      ■ 2026  
 campaña 2022/2023      antepenúltima campaña      penúltima campaña      última campaña

## 1.2. PRECIOS MEDIOS NACIONALES DE PRODUCTOS GANADEROS

1.2.1. Precios Medios Nacionales de Productos Ganaderos					
PRODUCTOS GANADEROS (especificaciones)		Semana 21 18/05-24/05 2026	Semana 22 25/05-31/05 2026	Variación semanal euros	Variación semanal %
<b>VACUNO</b>					
(1)	Ternera, 180-300 kilos (C/100 kg canal)	709,09	700,74	-8,35	-1,18
(1)	Machos de 12 a 24 meses (Clase R) (C/100 kg canal)	697,79	689,16	-8,63	-1,24
(1)	Animales de 8 a 12 meses (Clase R) (C/100 kg canal)	710,60	705,40	-5,20	-0,73
(1)	Bovino vivo, conjunto categorías (C/100 kg vivo)	362,58	357,98	-4,60	-1,27
<b>CORDERO</b>					
(1)	Cordero Ligero. Peso canal (>10 y <=13) kg (C/100 kg canal)	1.168,40	1.141,30	-27,10	-2,32
(1)	Cordero Pesado. Peso canal (>13 y <=16) kg (C/100 kg canal)	1.116,70	1.107,50	-9,20	-0,82
<b>PORCINO</b>					
(1)	Porcino >60% magro (Clase S) (C/100 kg canal)	166,05	166,74	0,69	0,42
(1)	Porcino 60-55% magro (Clase E) (C/100 kg canal)	161,63	162,86	1,23	0,76
(1)	Porcino 55-50% magro (Clase U) (C/100 kg canal)	168,01	169,26	1,25	0,74
(1)	Porcino 50-45% magro (Clase R) (C/100 kg canal)	164,84	170,38	5,54	3,36
(1)	Lechón 20 kg (C/unidad)	51,10	47,97	-3,13	-6,13
<b>POLLO</b>					
(2)	Pollo, media de canales del 83% y 65% rdto. (C/100 kg canal)	233,81	234,73	0,92	0,39
(2)	Pollo P10 (83% rdto.) (C/100 kg canal)	224,76	225,89	1,13	0,50
(2)	Pollo P90 (65% rdto.) (C/100 kg canal)	234,28	235,19	0,91	0,39
(2)	Pollo: Cuartos traseros (C/100 kg)	221,27	221,01	-0,26	-0,12
(2)	Pollo: Filete de pechuga (C/100 kg)	495,98	497,55	1,57	0,32
<b>HUEVOS</b>					
(3)	Huevos tipo jaula acondicionada, media Clase L y M (C/100 kg)	266,63	259,78	-6,85	-2,57
(3)	Huevos tipo jaula acondicionada - Clase L (C/docena)	2,08	2,03	-0,05	-2,40
(3)	Huevos tipo jaula acondicionada - Clase M (C/docena)	1,95	1,90	-0,05	-2,56
(3)	Huevos tipo gallina suelta en gallinero, media Clase L y M (C/100 kg)	264,18	263,95	-0,23	-0,09
(3)	Huevos tipo gallina suelta en gallinero - Clase L (C/docena)	2,07	2,07	0,00	0,00
(3)	Huevos tipo gallina suelta en gallinero - Clase M (C/docena)	1,92	1,92	0,00	0,00
(3)	Huevos tipo campero, media Clase L y M (C/100 kg)	297,96	294,02	-3,94	-1,32
(3)	Huevos tipo campero - Mezcla Clase L y M (C/docena)	2,25	2,22	-0,03	-1,33
(3)	Huevos Ecológicos, media Clase L y M (C/100 kg)	388,35	385,83	-2,52	-0,65
(3)	Huevos Ecológicos - Clase L (C/docena)	2,94	2,92	-0,02	-0,68
(3)	Huevos Ecológicos - Clase M (C/docena)	2,94	2,91	-0,03	-1,02
<b>CONEJO</b>					
(4)	Conejo 1,8-2,2 kilo,vivo (C/100 kg)	243,49	243,05	-0,44	-0,18
<b>LECHE Y PRODUCTOS LÁCTEOS</b>					
(5)	Suero de leche en polvo (C/100 kg)	136,98	121,61	-15,37	-11,22
(5)	Mantequilla sin sal (formato 25 kg) (C/100 kg)	636,47	594,27	-42,20	-6,63
(5)	Nata 30% materia grasa (a granel) (C/100 kg)	111,75	111,25	-0,50	-0,45
<b>MIEL Y PRODUCTOS APÍCOLAS</b>					
(6)	Miel multifloral a granel (C/100 kg)		Precio abril 2026: 348,64 C/100 kg		
(6)	Miel multifloral envasada (C/100 kg)		Precio abril 2026: 645,17 C/100 kg		
(6)	Polen a granel (C/100 kg)		Precio abril 2026: 1.263,68 C/100 kg		
(6)	Polen envasado (C/100 kg)		Precio abril 2026: 2.072,11 C/100 kg		

**Posición comercial:**

(1) Entrada matadero; (2) Salida muelle matadero; (3) Salida muelle centro de embalaje; (4) Salida granja;  
 (5) Precio franco fábrica sin impuestos ni costes; (6) Venta a la industria o mayorista

**COMENTARIOS DE MERCADO**

- **VACUNO (▼)**: Continúan a la baja las cotizaciones de las **canales de vacuno**: machos de 12 a 24 meses (-1,24 %), terneras (-1,18 %) y animales de 8 a 12 meses (-0,73 %). Desciende igualmente, más que la semana anterior, la de los **animales vivos** (-1,27 %).
- **OVINO (▼)**: En el mismo sentido, sigue descendiendo la media de las variaciones de los valores de las distintas categorías de las **canales de cordero** (-1,57 %).
- **PORCINO (▲▼)**: Se mantienen también las tendencias en este sector, pues crecen, más que la semana anterior, los precios de las **canales de porcino de capa blanca** (1,32 % de media). En los **porcinos cebados**, se empiezan a anotar variaciones positivas en casi la totalidad de las plazas nacionales. Sigue cayendo el precio de los **lechones base 20kg** (-6,13 %).
- **POLLO (▲▼)**: Igualmente, se conserva la línea creciente en el valor de las **canales de pollo** (0,39 %), volviendo a disminuir el de los **cuartos traseros** (-0,12 %) y pasando a aumentar, levemente, el de los **filetes de pechuga** (0,32 %).
- **HUEVOS DE GALLINA (▼)**: Como las semanas pasadas, descienden de nuevo los precios de los huevos en todos los sistemas de cría: **jaula acondicionada** (-2,57 %), **camperos** (-1,32 %), **ecológicos** (-0,65 %) y tipo **gallina suelta en gallinero** (-0,09 %).
- **CONEJO (▼)**: Leve retroceso del precio del **conejo vivo de granja** (-0,18 %) esta semana.
- **PRODUCTOS LÁCTEOS (▼)**: También se mantiene la línea bajista en este apartado: **suero de leche en polvo** (-11,22 %), **mantequilla sin sal** (-6,63 %) y **nata 30% de materia grasa** (-0,45 %).

## 1.2.2. Precios Medios Nacionales de Productos Ganaderos: Gráficos

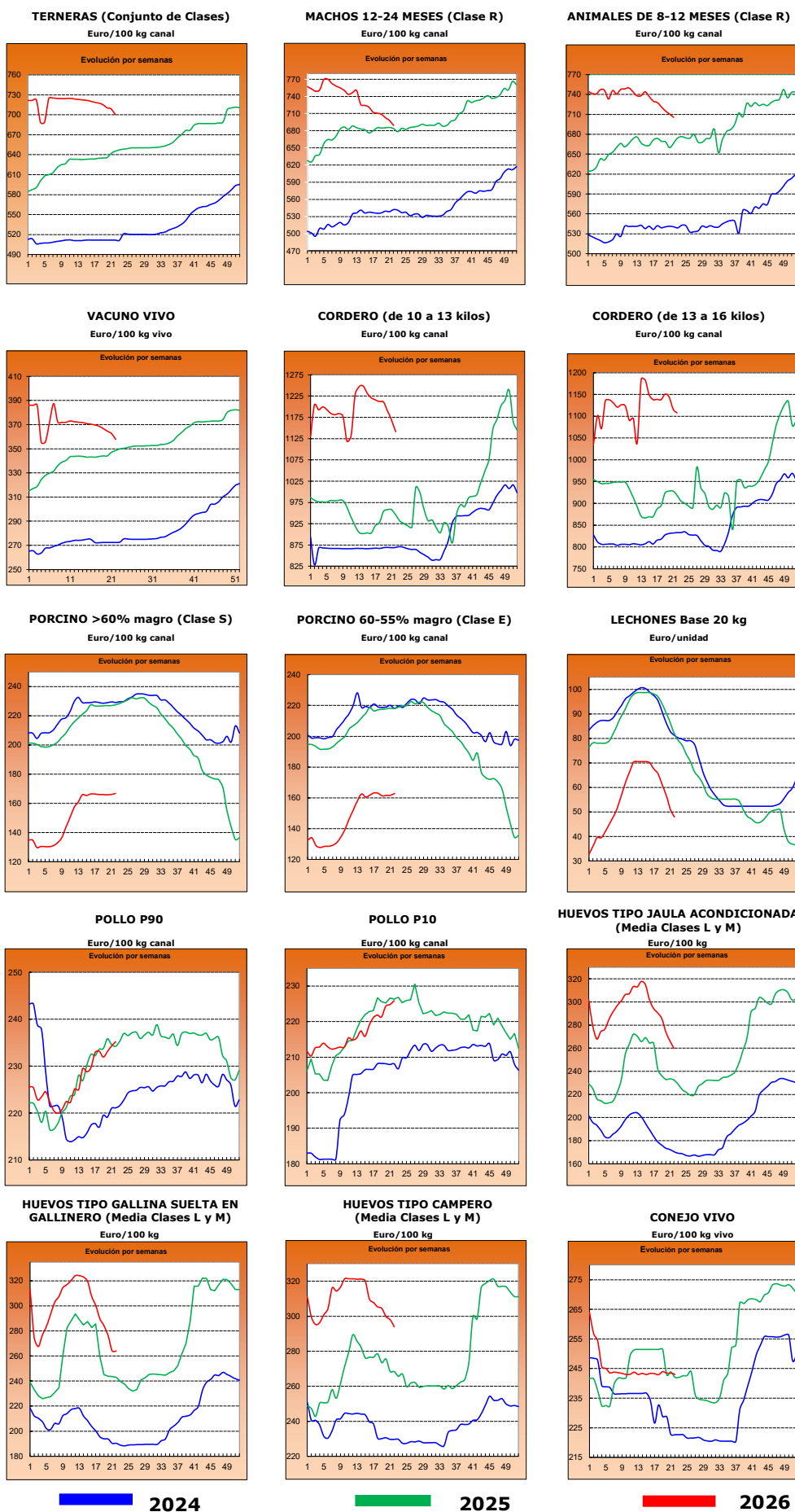

## 2.- PRECIOS EN MERCADOS REPRESENTATIVOS DE CEREALES, ALFALFA, ARROZ, VINOS, ACEITES Y SEMILLA DE GIRASOL

### 2.1. PRECIOS EN MERCADOS REPRESENTATIVOS DE CEREALES, ALFALFA Y ARROZ

#### 2.1.1. Precios Medios en Mercados Representativos: Trigo

Precios en Euro/Tonelada

REGLAMENTO (UE) 2017/1185 DE LA COMISION. Artículo 11, Anexo I. 1.

TRIGO: Salida de almacén cargado o entregado al transformador después de intermediario. Mercancía nacional y/o importada.

ALFALFA: Salida industria deshidratadora

PRODUCTO	MERCADO REPRESENTATIVO	Semana 21 18/05-24/05 2026	Semana 22 25/05-31/05 2026	Variación €
Trigo blando Consumo humano	Huesca	229,60	229,40	-0,20
	Lérida	237,60	236,60	-1,00
	Navarra	222,00	222,00	0,00
	Segovia	223,00	223,00	0,00
	Toledo	230,00	230,00	0,00
	Zaragoza	229,30	229,30	0,00
Trigo blando Pienso	Burgos	204,43	203,93	-0,50
	Huesca	217,40	217,20	-0,20
	Lérida	228,80	228,60	-0,20
	Navarra	216,48	217,74	1,26
	Palencia	204,30	203,60	-0,70
	Salamanca	206,80	207,20	0,40
	Segovia	206,80	207,20	0,40
	Sevilla	227,60	227,20	-0,40
	Tarragona	230,00	228,00	-2,00
	Toledo	222,00	223,60	1,60
	Valladolid	209,10	209,30	0,20
	Zamora	207,80	207,80	0,00
	Zaragoza	224,40	223,60	-0,80
Trigo Duro	Sevilla	260,00	260,00	0,00
	Toledo	229,00	229,00	0,00
	Zaragoza	278,00	278,00	0,00

**2.1.2. Precios Medios en Mercados Representativos: Cebada y maíz**

Precios en Euro/Tonelada

**REGLAMENTO (UE) 2017/1185 DE LA COMISION. Artículo 11, Anexo I. 1.**

Salida de almacén cargado o entregado al transformador después de intermediario. Mercancía nacional y/o importada.

PRODUCTO	MERCADO REPRESENTATIVO	Semana 21 18/05-24/05 2026	Semana 22 25/05-31/05 2026	Variación €
<b>Cebada Pienso</b>	Albacete	193,00	200,20	7,20
	Burgos	199,00	199,00	0,00
	Ciudad Real	205,60	205,70	0,10
	Cuenca	204,00	204,00	0,00
	Guadalajara	199,20	199,20	0,00
	Huesca	203,00	203,00	0,00
	León	202,00	202,00	0,00
	Lérida	208,00	208,00	0,00
	Murcia	220,00	220,00	0,00
	Salamanca	204,00	204,00	0,00
	Segovia	200,00	200,00	0,00
	Soria	193,00	193,00	0,00
	Teruel	205,00	204,00	-1,00
	Toledo	208,00	208,00	0,00
	Valladolid	205,00	205,00	0,00
	Zamora	202,00	202,00	0,00
Zaragoza	205,00	204,00	-1,00	
<b>Maiz Grano</b>	Albacete	231,20	232,80	1,60
	Ciudad Real	232,90	233,00	0,10
	Guadalajara	228,00	228,00	0,00
	Huesca	225,00	225,00	0,00
	León	230,20	231,60	1,40
	Lérida	234,00	234,00	0,00
	Navarra	229,00	226,00	-3,00
	Salamanca	235,40	236,20	0,80
	Sevilla	232,00	232,00	0,00
	Toledo	237,80	239,40	1,60
	Valladolid	235,40	235,60	0,20
	Zamora	231,00	231,80	0,80
	Zaragoza	232,00	232,00	0,00

**2.1.3. Precios Medios en Mercados Representativos: Arroz y alfalfa**

Precios en Euro/Tonelada

**REGLAMENTO (UE) 2017/1185 DE LA COMISION. Artículo 11, Anexo I. 2. Arroz y artículo 12 (a), Anexo II.2 (alfalfa)**

Arroz cáscara precios salida almacén agricultor o en cooperativa, y arroz blanco precios salida industria

**ALFALFA: Salida industria deshidratadora**

PRODUCTO	MERCADO REPRESENTATIVO	Semana 21 18/05-24/05 2026	Semana 22 25/05-31/05 2026	Variación €
<b>Arroz cáscara (Indica)</b>	Badajoz	320,00	320,00	0,00
	Cáceres	280,00	280,00	0,00
	Cádiz	300,00	300,00	0,00
	Sevilla	370,00	370,00	0,00
	Valencia	272,50	272,50	0,00
<b>Arroz cáscara (Japónica)</b>	Badajoz	365,00	365,00	0,00
	Huesca	380,00	380,00	0,00
	Sevilla	470,00	470,00	0,00
	Tarragona	405,00	405,00	0,00
	Valencia	525,00	525,00	0,00
<b>Arroz blanco (Japónica)</b>	Huesca	450,00	450,00	0,00
	Tarragona	1035,00	1035,00	0,00
	Valencia	1190,00	1190,00	0,00
<b>Arroz partido</b>	Tarragona	490,00	490,00	0,00
	Valencia	367,50	367,50	0,00
<b>Alfalfa Balas</b>	Albacete	180,00	180,00	0,00
	Burgos	242,00	242,00	0,00
	Córdoba	195,00	195,00	0,00
	Huesca	247,67	247,67	0,00
	Lleida	232,50	232,50	0,00
	Navarra	250,00	250,00	0,00
	Sevilla	205,00	205,00	0,00
	Toledo	220,00	220,00	0,00
	Zamora	223,00	223,00	0,00
	Zaragoza	246,00	246,67	0,67
<b>Alfalfa Pellets</b>	Albacete	125,00	125,00	0,00
	Burgos	220,00	220,00	0,00
	Córdoba	180,00	180,00	0,00
	Huesca	170,33	170,33	0,00
	Lleida	185,83	185,83	0,00
	Navarra	217,50	217,50	0,00
	Sevilla	190,00	190,00	0,00
	Toledo	238,00	238,00	0,00
	Zamora	182,00	182,00	0,00
	Zaragoza	181,00	182,33	1,33

**2.2. PRECIOS EN MERCADOS REPRESENTATIVOS DE VINOS**
**R. EJECUCIÓN (UE) 2017/1185 DE LA COMISION. Artículo 11, Anexo II. 3.**

En €/hectólitro, salida bodega, a granel, pago al contado sin I. V. A.

PRODUCTO	MERCADO REPRESENTATIVO	Semana 21 18/05-24/05 2026	Semana 22 25/05-31/05 2026	Variación €
Vino Blanco sin DOP/IPG	Albacete	53,04	55,69	2,65
	Ciudad Real	44,81	43,16	-1,65
	Cuenca	49,80	49,80	0,00
	Toledo	--	43,66	--
Vino Tinto sin DOP / IPG	<b>Precio de vino tinto referido al producto de 12 puntos de color</b>			
	Albacete	53,72	53,92	0,20
	Ciudad Real	48,98	46,53	-2,45
	Cuenca	49,86	52,35	2,49
	Toledo	--	50,62	--

**2.3. PRECIOS EN MERCADOS REPRESENTATIVOS DE ACEITES Y SEMILLAS DE GIRASOL**

Aceites. Precios salida almazara/orujera/refinadora, en C/100 kg, sin I.V.A. Rgto. 2017/1185. Art.11. Anexo I.3.  
Semilla de girasol. Precios en almacén del comprador mayorista, en C/t, sin I.V.A. Rgto 2017/1185. Art. 8

PRODUCTO Y ESPECIFICACIONES	MERCADO REPRESENTATIVO	Semana 21 18/05-24/05 2026	Semana 22 25/05-31/05 2026	Variación C
<b>ACEITE DE OLIVA VIRGEN EXTRA</b> Menos de 0,8°	Albacete	410,00	395,00	-15,00
	Almería	431,00	431,00	0,00
	Badajoz	426,00	420,00	-6,00
	Cádiz	408,00	408,00	0,00
	Ciudad Real	407,00	404,00	-3,00
	Córdoba	423,00	413,50	-9,50
	Cuenca	412,50	395,00	-17,50
	Granada	418,50	402,00	-16,50
	Huelva	425,00	425,00	0,00
	Jaén	396,00	398,00	2,00
	Málaga	406,50	406,50	0,00
	Murcia	385,00	371,00	-14,00
	Sevilla	433,50	401,50	-32,00
Tarragona	440,00	440,00	0,00	
Toledo	402,00	402,00	0,00	
Zaragoza	392,50	392,50	0,00	
<b>ACEITE DE OLIVA VIRGEN</b> De 0,8° a 2°	Albacete	335,00	325,00	-10,00
	Almería	400,00	400,00	0,00
	Cádiz	370,00	370,00	0,00
	Ciudad Real	345,00	340,00	-5,00
	Córdoba	356,00	343,00	-13,00
	Cuenca	335,00	340,00	5,00
	Granada	366,00	346,00	-20,00
	Huelva	380,00	380,00	0,00
	Jaén	334,00	328,50	-5,50
	Málaga	331,50	331,50	0,00
	Murcia	333,00	340,00	7,00
	Sevilla	372,50	341,50	-31,00
	Tarragona	390,00	385,00	-5,00
Toledo	345,00	345,00	0,00	
Zaragoza	340,00	340,00	0,00	
<b>ACEITE DE OLIVA LAMPANTE</b>	Albacete	315,00	315,00	0,00
	Cádiz	310,00	310,00	0,00
	Ciudad Real	328,00	323,00	-5,00
	Córdoba	316,50	301,50	-15,00
	Cuenca	315,00	309,90	-5,10
	Granada	321,50	301,50	-20,00
	Huelva	310,00	310,00	0,00
	Jaén	321,50	315,50	-6,00
	Málaga	303,50	303,50	0,00
	Murcia	310,00	310,00	0,00
	Sevilla	316,50	316,50	0,00
	Tarragona	285,00	285,00	0,00
	Toledo	307,00	307,00	0,00
Zaragoza	307,50	307,50	0,00	
<b>ACEITE DE OLIVA REFINADO</b>	Córdoba	337,50	337,50	0,00
	Jaén	341,00	341,00	0,00
	Sevilla	346,00	346,00	0,00
	Tarragona	320,00	320,00	0,00
<b>ACEITE DE ORUJO DE OLIVA CRUDO</b>	Córdoba	128,00	128,00	0,00
	Jaén	130,50	130,50	0,00
	Málaga	133,00	133,00	0,00
	Sevilla	129,50	130,50	1,00
	Tarragona	130,00	130,00	0,00
	Toledo	160,00	160,00	0,00
<b>ACEITE DE ORUJO DE OLIVA REFINADO</b>	Sevilla	197,00	197,00	0,00
<b>PIPA DE GIRASOL</b> Alto oleico	Centro	537,63	537,63	0,00
	Norte	537,53	537,53	0,00
	Sur	571,54	571,54	0,00
<b>PIPA DE GIRASOL</b> Convencional	Centro	452,95	452,95	0,00
	Norte	447,29	447,29	0,00
	Sur	499,40	499,40	0,00

### 3. PRECIOS DE PRODUCCIÓN DE FRUTAS Y HORTALIZAS EN EL MERCADO INTERIOR

#### 3.1. PRECIOS DE PRODUCCIÓN EN EL MERCADO INTERIOR FRUTAS

<b>3.1.1. Precios de Producción de Frutas en el Mercado Interior:</b> <b>Precios diarios y Precios Medios Ponderados Semanales en mercados representativos provinciales.</b>							
Precios a la salida del centro de acondicionamiento de productos seleccionados, embalados y, en su caso, en palés (€/100 kg peso neto)							

#### CÍTRICOS

PRODUCTO	MERCADO	VARIEDAD O TIPO	CAT.	CALIBRE	Semana 21 18/05-24/05 2026	Semana 22 25/05-31/05 2026	Variación (%)
LIMÓN	Alicante	Verna	I	3-4	190,17	190,22	0,03
	Málaga	Verna	I	3-4	177,42	178,09	0,37
	Murcia	Verna	I	3-4	199,02	198,81	-0,11
MANDARINA	Valencia	Nadorcott	I	1-2	160,61	167,27	4,15
NARANJA	Castellón	Barberina	I	3-6	100,61	108,39	7,73
	Valencia	Barberina	I	3-6	95,80	98,24	2,55
	Valencia	Navel Lane Late	I	3-6	102,37	101,68	-0,67
	Valencia	Navel Powel	I	3-6	97,26	102,68	5,56
	Castellón	Valencia Late	I	3-6	98,68	97,78	-0,92
	Córdoba	Valencia Late	I	3-6	92,00	90,00	-2,17
	Huelva	Valencia Late	I	3-6	95,00	90,00	-5,26
	Sevilla	Valencia Late	I	3-6	90,00	90,00	0,00
	Valencia	Valencia Late	I	3-6	83,36	89,75	7,67
	Castellón	Valencia Midnight	I	3-6	157,96	142,20	-9,98
Valencia	Valencia Midnight	I	3-6	94,17	96,93	2,93	

#### FRUTAS DE PEPITA

PRODUCTO	MERCADO	VARIEDAD O TIPO	CAT.	CALIBRE	Semana 21 18/05-24/05 2026	Semana 22 25/05-31/05 2026	Variación (%)
MANZANA	Gerona	Fuji	I	65-80	138,88	139,16	0,20
	Lérida	Fuji	I	65-80	100,00	99,66	-0,34
	Navarra	Fuji	I	65-80	140,50	140,50	0,00
	Zaragoza	Fuji	I	65-80	123,23	116,88	-5,15
	Zaragoza	Gala	I	65-80	120,00	120,00	0,00
	Gerona	Golden Delicious	I	65-80	129,89	134,29	3,39
	Lérida	Golden Delicious	I	65-80	110,03	110,72	0,63
	Navarra	Golden Delicious	I	65-80	134,50	134,50	0,00
	Zaragoza	Golden Delicious	I	65-80	110,10	107,28	-2,56
	Gerona	Granny Smith	I	65-80	124,75	121,13	-2,90
	Lérida	Granny Smith	I	65-80	108,48	105,00	-3,21
	Gerona	Red Delicious	I	65-80	105,59	119,10	12,80
PERA	Lérida	Blanquilla	I	55-60	85,00	85,00	0,00
	La Rioja	Conferencia	I	60-65+	205,00	205,00	0,00
	Lérida	Conferencia	I	60-65+	153,42	154,99	1,02
	Navarra	Conferencia	I	60-65+	162,50	162,50	0,00
	Zaragoza	Conferencia	I	60-65+	149,23	148,18	-0,70

#### FRUTAS DE HUESO

PRODUCTO	MERCADO	VARIEDAD O TIPO	CAT.	CALIBRE	Semana 21 18/05-24/05 2026	Semana 22 25/05-31/05 2026	Variación (%)
ALBARICOQUE	Badajoz	Todos los tipos y variedades	-	40-50 mm	220,00	200,00	-9,09
	Murcia	Todos los tipos y variedades	-	40-50 mm	211,65	188,51	-10,93
	Teruel	Todos los tipos y variedades	-	40-50 mm	-	68,00	-
	Valencia	Todos los tipos y variedades	-	40-50 mm	220,37	190,64	-13,49
CEREZA	Barcelona	Todas las variedades dulces	-	22 y más	700,00	600,00	-14,29
	Cáceres	Todas las variedades dulces	-	22 y más	480,00	440,00	-8,33
	Lérida	Todas las variedades dulces	-	22 y más	500,00	500,00	0,00
	Murcia	Todas las variedades dulces	-	22 y más	677,05	710,42	4,93
	Navarra	Todas las variedades dulces	-	22 y más	398,00	398,00	0,00
	Tarragona	Todas las variedades dulces	-	22 y más	231,88	173,91	-25,00
Zaragoza	Todas las variedades dulces	-	22 y más	398,39	313,82	-21,23	
MELOCOTÓN	Badajoz	Pulpa amarilla (bandejas o envases de 6 a 10 kg)	I	A/B	180,00	170,00	-5,56
	Murcia	Pulpa amarilla (bandejas o envases de 6 a 10 kg)	I	A/B	170,12	165,45	-2,74
	Valencia	Pulpa amarilla (bandejas o envases de 6 a 10 kg)	I	A/B	187,00	162,86	-12,91
	Sevilla	Pulpa amarilla (envases de 500 g a 1 kg)	I	A/B	-	125,00	-
	Valencia	Pulpa blanca (bandejas o envases de 6 a 10 kg)	I	A/B	204,00	155,00	-24,02
	Sevilla	Pulpa blanca (envases de 500 g a 1 kg)	I	A/B	160,00	140,00	-12,50
	Murcia	Paraguaya	I	A/B	208,84	200,91	-3,80
Valencia	Paraguaya	I	A/B	-	175,31	-	
NECTARINA	Badajoz	Pulpa amarilla	I	A/B	185,00	175,00	-5,41
	Huelva	Pulpa amarilla	I	A/B	175,00	145,00	-17,14
	Murcia	Pulpa amarilla	I	A/B	183,06	158,34	-13,50
	Sevilla	Pulpa amarilla	I	A/B	165,00	155,00	-6,06
	Valencia	Pulpa amarilla	I	A/B	222,00	164,61	-25,85
	Valencia	Pulpa blanca	I	A/B	-	177,12	-

## 3.1.2. Precios de Producción de Frutas en el Mercado Interior: Precios Medios Ponderados Semanales Nacionales

Referencia: Reglamento Delegado (UE) 2017/891 de la Comisión, de 13 de marzo (DOUE de 25 de mayo). Art. 55 y Anexo VI  
Precios a la salida del centro de acondicionamiento de productos seleccionados, embalados y, en su caso, en palés (€/100kg peso neto)

## CÍTRICOS

PRODUCTO	MERCADO	VARIEDAD O TIPO	CAT.	CALIBRE	Semana 21 18/05-24/05 2026	Semana 22 25/05-31/05 2026	Variación (%)
LIMÓN	ESPAÑA	Todas las variedades	I	3-4	193,48	193,46	-0,01
MANDARINA	ESPAÑA	Todas las variedades	I	1-2	160,66	167,27	4,11
NARANJA	ESPAÑA	Todas las variedades	I	3-6	93,36	92,18	-1,26
	ESPAÑA	Lanelate	I	3-6	102,37	101,68	-0,67
	ESPAÑA	Navel	I	3-6	98,11	102,68	4,65
	ESPAÑA	Valencia Late	I	3-6	88,56	90,54	2,23

## FRUTAS DE PEPITA

PRODUCTO	MERCADO	VARIEDAD O TIPO	CAT.	CALIBRE	Semana 21 18/05-24/05 2026	Semana 22 25/05-31/05 2026	Variación (%)
MANZANA	ESPAÑA	Fuji	I	65-80	134,58	132,84	-1,29
	ESPAÑA	Gala	I	65-80	120,00	120,00	0,00
	ESPAÑA	Golden Delicious	I	65-80	118,73	118,95	0,18
	ESPAÑA	Granny Smith	I	65-80	113,93	110,40	-3,09
	ESPAÑA	Red Delicious y demás Var. Rojas	I	65-80	105,59	119,10	12,80
PERA	ESPAÑA	Blanquilla	I	55-60	105,00	95,00	-9,52
	ESPAÑA	Conferencia	I	60-65+	182,52	182,28	-0,13

## FRUTAS DE HUESO

PRODUCTO	MERCADO	VARIEDAD O TIPO	CAT.	CALIBRE	Semana 21 18/05-24/05 2026	Semana 22 25/05-31/05 2026	Variación (%)
ALBARICOQUE	ESPAÑA	Todos los tipos y variedades	-	40-50 mm	213,66	188,40	-11,82
CEREZA	ESPAÑA	Todas las variedades dulces	-	22 y más	403,25	353,48	-12,34
MELOCOTÓN	ESPAÑA	Melocotón general (carne blanca, carne amarilla y paraguaya)	I	A/B	185,69	172,92	-6,88
	ESPAÑA	Pulpa amarilla, bandejas o envases de unos 6 a 10 kg	I	A/B	172,32	165,70	-3,84
	ESPAÑA	Pulpa amarilla, envases de 500 g a 1 kg	I	A/B	-	125,00	-
	ESPAÑA	Pulpa blanca, bandejas o envases de unos 6 a 10 kg	I	A/B	188,99	155,00	-17,98
	ESPAÑA	Pulpa blanca, envases de 500 g a 1 kg	I	A/B	-	140,00	-
	ESPAÑA	Paraguaya	I	A/B	208,84	198,96	-4,73
NECTARINA	ESPAÑA	Nectarina general (carne blanca, carne amarilla y platerina)	I	A/B	182,19	157,97	-13,29
	ESPAÑA	Pulpa amarilla	I	A/B	182,16	158,50	-12,99
	ESPAÑA	Pulpa blanca	I	A/B	-	177,12	-

Subdirección General de Análisis, Coordinación y Estadística

## 3.2. PRECIOS DE PRODUCCIÓN EN EL MERCADO INTERIOR: PRODUCTOS HORTÍCOLAS

3.2.1. Precios de Producción de Hortícolas en el Mercado Interior:  
Precios diarios y Precios Medios Ponderados Semanales en mercados representativos provinciales.

Precios a la salida del centro de acondicionamiento de productos seleccionados, embalados y, en su caso, en palés (€/100 kg peso neto)

## HORTALIZAS

PRODUCTO	MERCADO	VARIEDAD O TIPO	CAT.	CALIBRE	Semana 21 18/05-24/05 2026	Semana 22 25/05-31/05 2026	Variación (%)
ACELGA	Madrid	Todos los tipos y variedades	-	-	118,88	120,23	1,14
	Navarra	Todos los tipos y variedades	-	-	125,00	125,00	0,00
	Pontevedra	Todos los tipos y variedades	-	-	467,89	467,89	0,00
AJO	Ciudad Real	Blanco	-	50-60 mm	250,00	250,00	0,00
	Cuenca	Blanco	-	50-60 mm	195,94	171,50	-12,47
	Ciudad Real	Morado	-	50-80 mm	280,00	280,00	0,00
	Córdoba	Morado	-	50-80 mm	287,19	280,00	-2,50
	Cuenca	Morado	-	50-80 mm	321,96	296,00	-8,06
	Madrid	Morado	-	50-80 mm	300,00	300,00	0,00
	Ciudad Real	Primavera	-	50-60 mm	245,00	245,00	0,00
	Córdoba	Primavera	-	50-60 mm	256,87	254,00	-1,12
	Cuenca	Primavera	-	50-60 mm	180,55	161,50	-10,55
ALCACHOFA	Granada	Todos los tipos y variedades	-	-	110,00	105,00	-4,55
	Navarra	Todos los tipos y variedades	-	-	124,00	124,00	0,00
APIO	Murcia	Verde	-	-	94,27	96,98	2,87
BERENJENA	Almería	Todos los tipos y variedades	-	40+ /70+	65,10	49,60	-23,81
	Málaga	Todos los tipos y variedades	-	40+ /70+	150,00	115,00	-23,33
BRÓCOLI	Murcia	Todos los tipos y variedades	-	-	124,30	125,98	1,35
CALABACÍN	Almería	Todas las variedades	-	14-21 g	50,20	45,80	-8,76
	Málaga	Todas las variedades	-	14-21 g	-	90,00	-
CEBOLLA	Albacete	Todos los tipos y variedades	-	40-80	36,00	36,00	0,00
	Ciudad Real	Todos los tipos y variedades	-	40-80	90,00	85,20	-5,33
	Córdoba	Todos los tipos y variedades	-	40-80	44,00	43,00	-2,27
	Cuenca	Todos los tipos y variedades	-	40-80	60,00	54,00	-10,00
	Madrid	Todos los tipos y variedades	-	40-80	91,23	126,00	38,11
	Sevilla	Todos los tipos y variedades	-	40-80	60,00	57,00	-5,00
CHAMPIÑÓN	Albacete	Cerrado	-	30-65 mm	209,50	209,50	0,00
	Cuenca	Cerrado	-	30-65 mm	188,78	190,28	0,80
	La Rioja	Cerrado	-	30-65 mm	337,00	337,00	0,00
	Navarra	Cerrado	-	30-65 mm	328,00	328,00	0,00
COLIFLOR	Barcelona	Todos los tipos y variedades	-	16-20 cm	120,00	136,00	13,33
	Ciudad Real	Todos los tipos y variedades	-	16-20 cm	174,00	170,00	-2,30
	La Rioja	Todos los tipos y variedades	-	16-20 cm	128,90	158,70	23,12
	Navarra	Todos los tipos y variedades	-	16-20 cm	125,00	137,00	9,60
	Tarragona	Todos los tipos y variedades	-	16-20 cm	126,00	126,00	0,00
	Madrid	Todos los tipos y variedades	-	-	100,00	100,00	0,00
COL-REPOLLO	Navarra	Todos los tipos y variedades	-	-	63,00	63,00	0,00
	Granada	Todos los tipos y variedades	-	-	335,67	330,00	-1,69
	Madrid	Todos los tipos y variedades	-	-	685,22	685,67	0,07
	Navarra	Todos los tipos y variedades	-	-	390,00	390,00	0,00
FRESA	Barcelona	Todas las variedades	-	-	327,64	340,02	3,78
HABA	Granada	Haba verde	-	-	130,00	120,00	-7,69
JUDÍA VERDE	Almería	Plana	-	-	305,30	232,90	-23,71
	Granada	Plana	-	-	270,57	230,00	-14,99
	Granada	Redonda	-	-	-	365,00	-
	Navarra	Todos los tipos y variedades	-	-	-	348,00	-
	Murcia	Baby	I	-	110,90	105,54	-4,84
LECHUGA	Granada	Iceberg	I	400g y +	32,00	30,00	-6,25
	Murcia	Iceberg	I	400g y +	83,19	75,41	-9,35
	Murcia	Romana	I	400g y +	99,68	93,97	-5,73
	Barcelona	Todos los tipos y variedades	I	400g y +	100,00	133,33	33,33
	La Coruña	Todos los tipos y variedades	I	400g y +	327,42	326,84	-0,18
	Navarra	Todos los tipos y variedades	I	400g y +	152,00	142,00	-6,58
	Pontevedra	Todos los tipos y variedades	I	400g y +	452,02	452,08	0,01
	Almería	Galia	-	-	85,00	45,00	-47,06
	Almería	Piel de sapo	-	-	90,00	75,00	-16,67
	PATATA	Ciudad Real	Todas las variedades	-	35x35-75x75 mm	97,00	97,00
La Coruña		Todas las variedades	-	35x35-75x75 mm	232,75	235,98	1,39
Lugo		Todas las variedades	-	35x35-75x75 mm	154,54	154,54	0,00
Orense		Todas las variedades	-	35x35-75x75 mm	158,32	158,32	0,00
Pontevedra		Todas las variedades	-	35x35-75x75 mm	199,27	199,27	0,00
Almería		Español	-	-	55,00	48,00	-12,73
PEPINO	Granada	Español	-	-	65,00	55,00	-15,38
	Madrid	Español	-	-	122,00	117,55	-3,65
	Murcia	Español	-	-	76,05	69,87	-8,13
	Almería	Variedades Lisas	-	-	37,32	38,07	2,02
	Almería	Cuadrado color (rojo o amarillo)	I	70 mm y +	97,95	95,70	-2,30
	Murcia	Cuadrado color (rojo o amarillo)	I	70 mm y +	82,11	77,17	-6,02
PIMIENTO	Almería	Cuadrado Verde	I	70 mm y +	61,80	64,30	4,05
	Murcia	Cuadrado Verde	I	70 mm y +	96,25	116,73	21,27
	Málaga	Italiano Verde	I	40 mm y +	90,00	85,00	-5,56
	La Coruña	Todos los tipos y variedades	I	70 mm y +	352,50	352,50	0,00
	Ciudad Real	Todos los tipos y variedades	I	70 mm y +	155,20	150,00	-3,35
	Orense	Todos los tipos y variedades	I	70 mm y +	300,00	300,00	0,00
	Cádiz	Todos los tipos y variedades	-	-	90,00	90,00	0,00
	Navarra	Todos los tipos y variedades	-	-	101,50	101,50	0,00
PUERRO	Tarragona	Todos los tipos y variedades	-	-	94,50	98,00	3,70
	Almería	Sin semillas	-	-	95,59	66,93	-29,98
	Almería	Cereza	I	-	-	98,84	-
TOMATE	Ciudad Real	Cereza	I	-	255,00	250,00	-1,96
	Málaga	Cereza	I	-	-	104,00	-
	Murcia	Cereza	I	-	154,40	177,73	15,10
	Almería	Racimo	I	-	121,62	159,11	30,83
	Ciudad Real	Racimo	I	-	142,00	140,00	-1,41
	Almería	Redondo	I	57-100mm	80,48	98,62	22,55
	Barcelona	Redondo	I	57-100mm	115,00	115,00	0,00
	Ciudad Real	Redondo	I	57-100mm	128,44	126,38	-1,60
	Murcia	Redondo	I	57-100mm	47,44	41,83	-11,84
	ZANAHORIA	Cádiz	Todos los tipos y variedades	-	-	80,00	80,00

**3.2.2. Precios de Producción de Hortalizas en el Mercado Interior: Precios Medios Ponderados Semanales Nacionales**

Referencia: Reglamento Delegado (UE) 2017/891 de la Comisión, de 13 de marzo (DOUE de 25 de mayo). Art. 55 y Anexo VI

Precios a la salida del centro de acondicionamiento de productos seleccionados, embalados y, en su caso, en palés (C/100kg peso neto)

**HORTALIZAS**

PRODUCTO	MERCADO	VARIEDAD O TIPO	CAT.	CALIBRE	Semana 21 18/05-24/05 2026	Semana 22 25/05-31/05 2026	Variación (%)
AJO	ESPAÑA	Blanco	-	50-60 mm	198,31	202,90	2,31
	ESPAÑA	Morado	-	50-80 mm	292,61	286,14	-2,21
	ESPAÑA	Primavera	-	50-60 mm	238,72	233,12	-2,35
BERENJENA	ESPAÑA	Todos los tipos y variedades	-	40+/70+	65,60	49,99	-23,80
CALABACÍN	ESPAÑA	Todas las variedades	-	14-21	50,20	46,07	-8,23
CEBOLLA	ESPAÑA	Todos los tipos y variedades	-	40-80	51,23	49,45	-3,48
CHAMPIÑÓN	ESPAÑA	Cerrado	-	Medio (30-65 mm)	244,23	244,90	0,28
COLIFLOR	ESPAÑA	Todos los tipos y variedades	-	16-20 cm	128,25	142,73	11,29
COL-REPOLLO	ESPAÑA	Todos los tipos y variedades	-	-	87,63	69,88	-20,26
ESPARRAGO	ESPAÑA	Todos los tipos y variedades	-	10-16+	344,30	338,99	-1,54
FRESA	ESPAÑA	Todas las variedades	-	-	311,34	315,49	1,33
JUDÍA VERDE	ESPAÑA	Todos los tipos y variedades	-	-	287,72	253,16	-12,01
LECHUGA	ESPAÑA	Todos los tipos y variedades	I	400 g o superior	108,11	106,47	-1,52
MELÓN	ESPAÑA	Todos los tipos y variedades	-	-	87,66	61,72	-29,59
PATATA	ESPAÑA	Todas las variedades	-	35x35-75x75 mm	69,71	66,96	-3,93
PEPINO	ESPAÑA	Variedades lisas	-	350-500 g	45,30	38,07	-15,94
PIMIENTO	ESPAÑA	Todos los tipos y variedades	I	40 mm y +	98,11	98,08	-0,03
PUERRO	ESPAÑA	Todos los tipos y variedades	-	-	93,04	94,62	1,70
SANDÍA	ESPAÑA	Todos los tipos y variedades	-	-	95,59	66,93	-29,98
TOMATE	ESPAÑA	Cereza	I	-	137,65	112,55	-18,24
	ESPAÑA	Racimo	I	-	121,65	159,08	30,77
	ESPAÑA	Redondo	I	57-100mm	75,31	89,11	18,32
ZANAHORIA	ESPAÑA	Todos los tipos y variedades	-	-	79,66	79,89	0,30

## 4. PRECIOS REPRESENTATIVOS DE PRODUCTOS GANADEROS

### 4.1. PRECIOS REPRESENTATIVOS DE PRODUCTOS GANADEROS: BOVINO

#### 4.1.1. Precios Medios Nacionales de Canales de Bovino Pesado

PRECIO MEDIO NACIONAL ( €/100kg Canal) DE CANALES DE BOVINO PESADO SEGÚN MODELO COMUNITARIO  
DE CLASIFICACIÓN R 2017/1182, R 2017/1184, RD 815/2018 (Euro/100kg canal)

CATEGORÍA	CLASE DE CONFORMACIÓN Y DE ESTADO DE ENGRASAMIENTO	Semana 21 18/05-24/05 2026	Semana 22 25/05-31/05 2026	Variación €
<b>Categoría A: Canales de machos jóvenes sin castrar de más de un año y menos de dos</b>	<b>Precio medio ponderado Categoría U</b>	<b>734,47</b>	<b>721,88</b>	<b>-12,59</b>
	Muy buena y poco cubierta (U-2)	734,61	721,58	-13,03
	Muy buena y cubierta (U-3)	734,18	722,47	-11,71
	<b>Precio medio ponderado Categoría R</b>	<b>697,79</b>	<b>689,16</b>	<b>-8,63</b>
	Buena y poco cubierta (R-2)	718,59	705,75	-12,84
	Buena y cubierta (R-3)	669,07	666,26	-2,81
	<b>Precio medio ponderado Categoría O</b>	<b>665,01</b>	<b>659,52</b>	<b>-5,49</b>
	Menos buena y poco cubierta (O-2)	685,94	682,01	-3,93
Menos buena y cubierta (O-3)	637,26	629,70	-7,56	
<b>Categoría D: Canales de hembras que hayan parido</b>	<b>Precio medio ponderado Categoría P</b>	<b>487,04</b>	<b>483,32</b>	<b>-3,72</b>
	Mediocre y poco cubierta (P-2)	481,44	478,53	-2,91
	Mediocre y cubierta (P-3)	518,82	510,44	-8,38
	<b>Precio medio ponderado Categoría R</b>	<b>600,19</b>	<b>573,02</b>	<b>-27,17</b>
	Buena y cubierta (R-3)	577,15	556,10	-21,05
	Buena y grasa (R-4)	673,13	626,58	-46,55
	<b>Precio medio ponderado Categoría O</b>	<b>565,08</b>	<b>550,98</b>	<b>-14,10</b>
	Menos buena y poco cubierta (O-2)	526,83	514,80	-12,03
Menos buena y cubierta (O-3)	568,08	552,23	-15,85	
Menos buena y grasa (O-4)	642,15	628,62	-13,53	
<b>Categoría E: Canales de otras hembras ( de 12 meses o más)</b>	<b>Precio medio ponderado Categoría U</b>	<b>751,93</b>	<b>751,64</b>	<b>-0,29</b>
	Muy buena y poco cubierta (U-2)	755,39	744,61	-10,78
	Muy buena y cubierta (U-3)	750,52	754,51	3,99
	<b>Precio medio ponderado Categoría R</b>	<b>733,64</b>	<b>731,50</b>	<b>-2,14</b>
	Buena y poco cubierta (R-2)	738,36	735,89	-2,47
	Buena y cubierta (R-3)	736,97	736,47	-0,50
	Buena y grasa (R-4)	712,99	704,08	-8,91
	<b>Precio medio ponderado Categoría O</b>	<b>615,74</b>	<b>611,26</b>	<b>-4,48</b>
Menos buena y poco cubierta (O-2)	585,03	584,90	-0,13	
Menos buena y cubierta (O-3)	623,20	616,67	-6,53	
Menos buena y grasa (O-4)	634,53	631,43	-3,10	
<b>Categoría Z: Canales de animales desde 8 a menos de 12 meses</b>	<b>Precio medio ponderado Categoría U</b>	<b>744,35</b>	<b>736,53</b>	<b>-7,82</b>
	Muy buena y poco cubierta (U-2)	745,74	735,90	-9,84
	Muy buena y cubierta (U-3)	743,30	737,00	-6,30
	<b>Precio medio ponderado Categoría R</b>	<b>710,60</b>	<b>705,40</b>	<b>-5,20</b>
	Buena y poco cubierta (R-2)	714,67	710,63	-4,04
	Buena y cubierta (R-3)	709,24	703,65	-5,59
	<b>Precio medio ponderado Categoría O</b>	<b>631,56</b>	<b>629,24</b>	<b>-2,32</b>
	Menos buena y poco cubierta (O-2)	646,66	644,14	-2,52
Menos buena y cubierta (O-3)	603,52	601,58	-1,94	

#### 4.1.2. Precios Medios Nacionales del Bovino Vivo

R 2017/1182, R 2017/1184 (Euro/100 kg vivo)

<b>BOVINO VIVO</b>	<b>Semana 21 18/05-24/05 2026</b>	<b>Semana 22 25/05-31/05 2026</b>	<b>Variación €</b>
Machos hasta 480 Kg. vivo	412,29	409,90	-2,39
Machos de más de 480 kg. vivo	398,38	393,07	-5,31
Hembras que hayan parido	267,16	264,94	-2,22
Otras hembras de hasta 380 Kg. vivo	424,39	416,93	-7,46
Otras hembras de más de 380 Kg. vivo	424,32	417,12	-7,20

#### 4.1.3. Precios Medios Nacionales de Otros Animales de la Especie Bovina

<b>OTROS BOVINOS</b>	<b>Semana 21 18/05-24/05 2026</b>	<b>Semana 22 25/05-31/05 2026</b>	<b>Variación €</b>
<b>TERNEROS DE 8 DÍAS A 4 SEMANA (Euro/cabeza)</b>			
Macho frisón	159,39	159,39	0,00
Macho cruzado	301,83	301,87	0,04
Hembra frisón	161,50	164,61	3,11
Hembra cruzado	243,95	243,81	-0,14
<i>Media ponderada nacional (Euro/Cabeza)</i>	<b>219,46</b>	<b>219,64</b>	<b>0,18</b>
<b>TERNEROS DE 6 HASTA 12 MESES (Euro/100kg vivo)</b>			
Macho frisón (base 200 kg)	433,77	418,46	-15,31
Macho cruzado (base 200 kg)	639,90	628,29	-11,61
Hembra frisón (base 200 kg)	490,00	490,00	0,00
Hembra cruzado (base 200 kg)	525,76	514,31	-11,45
<i>Media ponderada nacional (Euro/100kg vivo)</i>	<b>586,90</b>	<b>575,21</b>	<b>-11,69</b>

## 4.2. PRECIOS REPRESENTATIVOS DE PRODUCTOS GANADEROS: OVINO

#### 4.2.1. Precios Medios Nacionales de Canales de Ovinos Frescos o Refrigerados

R 2017/1182, R 2017/1184 (Euro/100 kg canal)

<b>CANALES DE CORDEROS</b>	<b>Semana 21 18/05-24/05 2026</b>	<b>Semana 22 25/05-31/05 2026</b>	<b>Variación €</b>
Peso canal (<=7) kg	1.270,90	1.199,20	-71,70
Peso canal (>7 y <=10) kg	1.082,80	1.002,60	-80,20
Peso canal (>10 y <=13) kg	1.168,40	1.141,30	-27,10
Peso canal (>13 y <=16) kg	1.116,70	1.107,50	-9,20
Peso canal (>16) kg	1.112,10	1.089,90	-22,20
Reproductores	407,90	422,20	14,30

### 4.3. PRECIOS REPRESENTATIVOS DE PRODUCTOS GANADEROS: PORCINO

#### 4.3.1. Precios Medios de Canales de Porcino de Capa Blanca

CLASIFICACIÓN EUROP R 2017/1182, R 2017/1184 (Euro/100kg canal)

	Clase S ( >60% contenido magro)			Clase E (60%-55% contenido magro)			Clase U (55%-50% contenido magro)		
	Semana 21 18/05-24/05 2026	Semana 22 25/05-31/05 2026	Variación C	Semana 21 18/05-24/05 2026	Semana 22 25/05-31/05 2026	Variación C	Semana 21 18/05-24/05 2026	Semana 22 25/05-31/05 2026	Variación C
<b>PRECIO MEDIO NACIONAL</b>	166,05	166,74	<b>0,69</b>	161,63	162,86	<b>1,23</b>	168,01	169,26	<b>1,25</b>

	Clase R (50%-45% contenido magro)			Clase O (45%-40% contenido magro)			Clase P ( <40% contenido magro)		
	Semana 21 18/05-24/05 2026	Semana 22 25/05-31/05 2026	Variación C	Semana 21 18/05-24/05 2026	Semana 22 25/05-31/05 2026	Variación C	Semana 21 18/05-24/05 2026	Semana 22 25/05-31/05 2026	Variación C
<b>PRECIO MEDIO NACIONAL</b>	164,84	170,38	<b>5,54</b>	162,09	164,54	<b>2,45</b>	165,21	166,45	<b>1,24</b>

#### 4.3.2. Precios Medios en Mercados Representativos Provinciales de Porcino Cebado (\*)

MERCADO REPRESENTATIVO	SELECTO (nivel menor de grasa)			NORMAL (nivel normal de grasa)			GRASO (nivel mayor de grasa)		
	Semana 21 18/05-24/05 2026	Semana 22 25/05-31/05 2026	Variación C	Semana 21 18/05-24/05 2026	Semana 22 25/05-31/05 2026	Variación C	Semana 21 18/05-24/05 2026	Semana 22 25/05-31/05 2026	Variación C
Barcelona	-	-	-	1,34	1,35	<b>0,01</b>	1,31	1,32	<b>0,01</b>
Huesca	1,30	1,32	<b>0,02</b>	1,28	1,30	<b>0,02</b>	1,26	1,28	<b>0,02</b>
Lleida	1,28	1,30	<b>0,02</b>	1,27	1,29	<b>0,02</b>	1,26	1,28	<b>0,02</b>
Murcia	1,34	1,34	<b>0,00</b>	1,33	1,33	<b>0,00</b>	1,32	1,32	<b>0,00</b>
Pontevedra	1,30	1,30	<b>0,00</b>	1,27	1,27	<b>0,00</b>	1,65	1,65	<b>0,00</b>
Salamanca	1,28	1,29	<b>0,01</b>	1,27	1,28	<b>0,01</b>	1,74	1,76	<b>0,02</b>
Segovia	1,29	1,30	<b>0,01</b>	1,28	1,29	<b>0,01</b>	1,73	1,73	<b>0,00</b>
Zaragoza	1,31	1,32	<b>0,01</b>	1,27	1,28	<b>0,01</b>	1,26	1,27	<b>0,01</b>

(\*) En Euro/kg vivo

#### 4.3.3. Precios Medios de Porcino Precoz, Lechones y Otras Calidades

(Euro/100kg vivo)

CERDAS DE DESVIEJE	Semana 21 18/05-24/05 2026	Semana 22 25/05-31/05 2026	Variación €
Cerdas de Desvieje	42,31	41,83	-0,48
<b>CERDOS CEBADOS</b>			
Categoría U	129,36	130,22	0,86
<b>LECHONES</b>			
Lleida.Base 20kg de peso.	210,00	200,00	-10,00
Segovia.Base 20kg de peso.	265,00	255,00	-10,00
Media nacional. Calidad Normal. Base 20 kg de	255,51	239,85	-15,66

#### 4.3.4. Precios Medios de Porcino: Tronco Ibérico

(Euro/100kg vivo)

TOSTONES	Semana 21 18/05-24/05 2026	Semana 22 25/05-31/05 2026	Variación €
De 5 a 9 kilos	634,25	634,25	0,00
De 9 a 12 kilos	970,03	970,03	0,00
<b>LECHONES</b>			
Lechón Ibérico Cruzado Base 23 kg	829,76	832,95	3,19
<b>MARRANOS</b>			
Marranos Ibéricos de 35 a 60 kg	502,78	505,78	3,00
<b>PRIMALES</b>			
Primales Ibéricos de 60 a 100 kg	-	-	-
<b>CERDO CEBADO</b>			
Cerdo Cebado (Intensivo)	305,10	305,30	0,20
Cerdo Cebado de Campo (Extensivo)	321,78	321,98	0,20
Cerdo Cebado de Bellota 100% Ibérico	-	-	-
<b>DESVIEJE</b>			
Reproductores de desvieje	217,40	217,40	0,00
<b>REPRODUCTORES</b>			
Reproductores >6 meses	463,00	463,00	0,00
<b>CASTRONAS</b>			
Castronas	156,50	156,50	0,00

Denominaciones de acuerdo con la Norma de Calidad (RD 4/2014)

Para información sobre precios de productos agrícolas y ganaderos en otros Estados Miembros de la UE:

<https://agridata.ec.europa.eu/extensions/DataPortal/prices.html>



MINISTERIO  
DE AGRICULTURA, PESCA  
Y ALIMENTACIÓN