

ETRS1989 UTM Zone 29



**PROYECTO DE MODERNIZACIÓN DEL REGADÍO EN LA COMUNIDAD DE REGANTES CANAL BAJO DEL BIERZO. FASE I (LEÓN)**

Escala:  
1:33.000

Fecha:  
ENERO 2024

Autor del proyecto:  
  
TEODORO MARTÍNEZ GARCÍA  
INGENIERO AGRÓNOMO  
COLEGIADO Nº642

Título del Plano:  
PLANOS GUIA DE EXPROPIACIONES

Plano nº:  
20.0  
Hoja nº:  
1 de 1

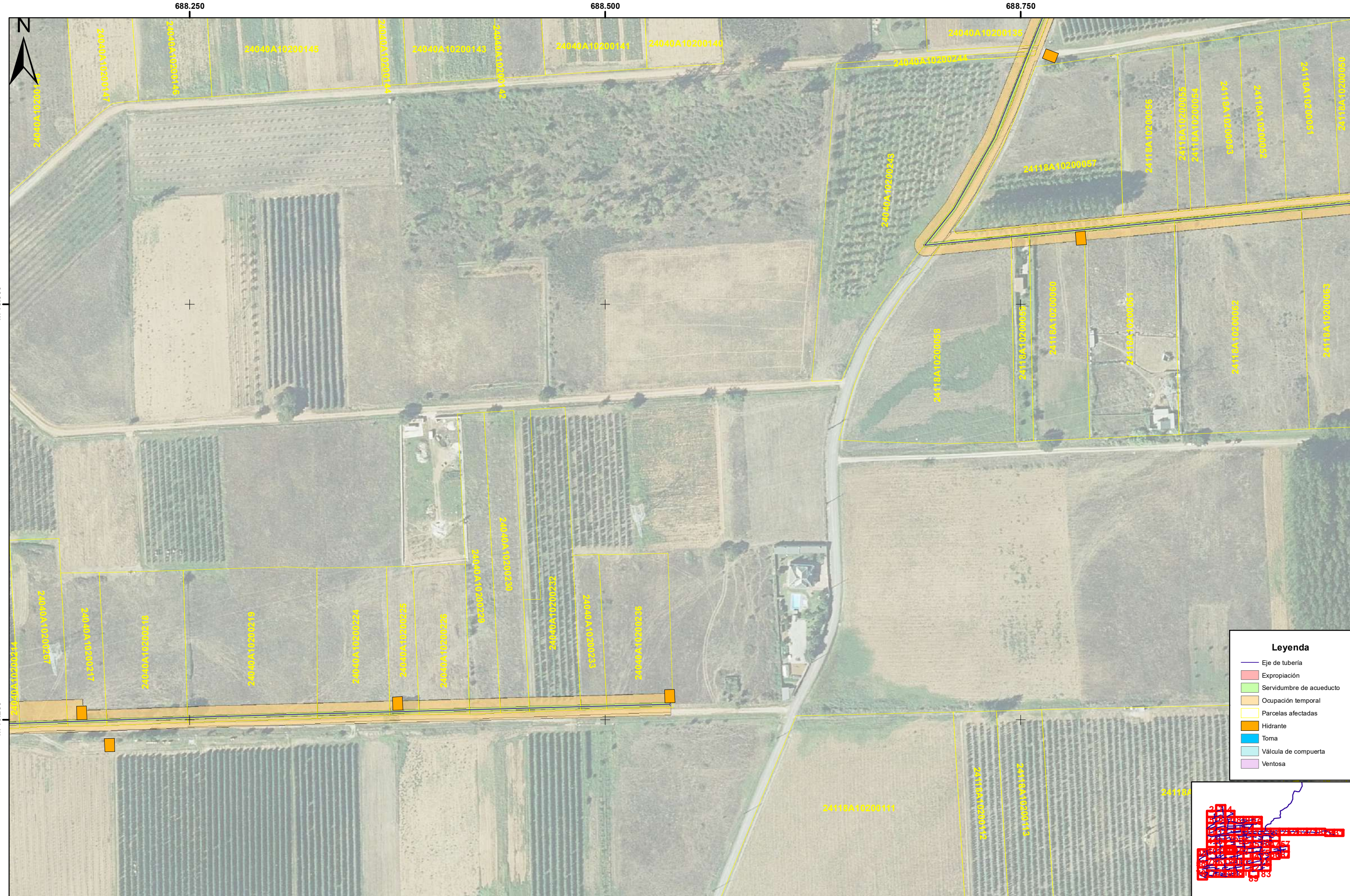

688.250

688.500

688.750

4.713.500

4.713.500

4.713.250

4.713.250

Leyenda	
	Eje de tubería
	Expropiación
	Servidumbre de acueducto
	Ocupación temporal
	Parcelas afectadas
	Hidrante
	Toma
	Válvula de compuerta
	Ventosa

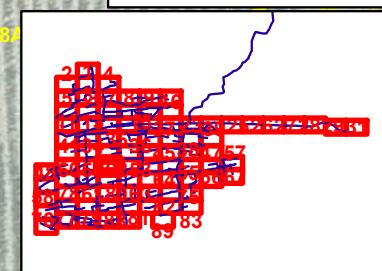



**Leyenda**

- Eje de tubería
- Expropiación
- Servidumbre de acueducto
- Ocupación temporal
- Parcelas afectadas
- Hidrante
- Toma
- Válvula de compuerta
- Ventosa

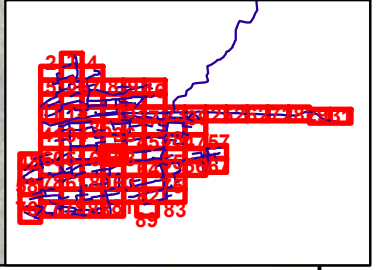



**Legenda**

- Eje de tubería
- Expropiación
- Servidumbre de acueducto
- Ocupación temporal
- Parcelas afectadas
- Hidrante
- Toma
- Válvula de compuerta
- Ventosa

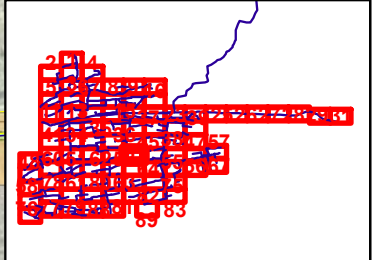

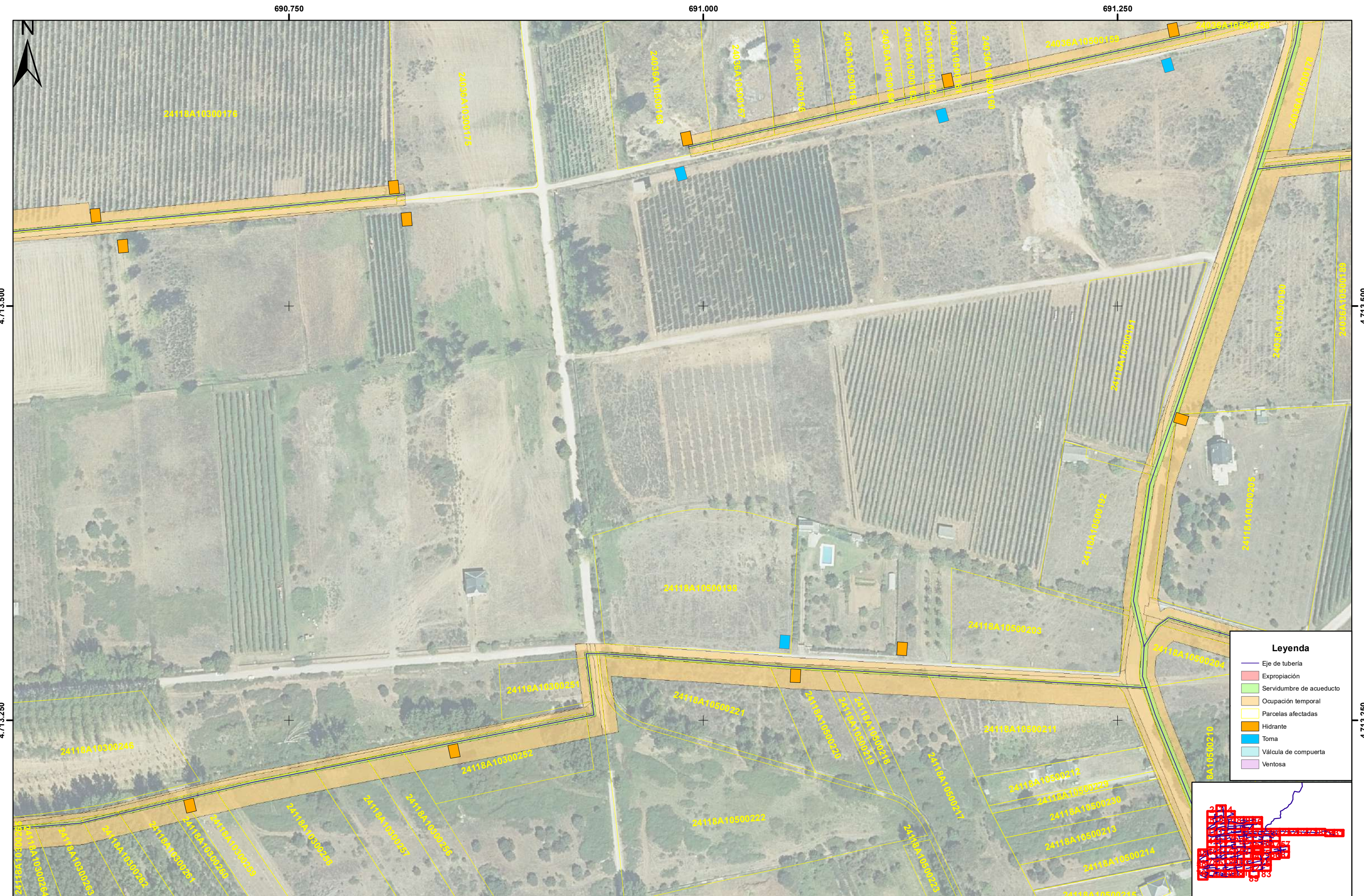

**Leyenda**

- Eje de tubería
- Expropiación
- Servidumbre de acueducto
- Ocupación temporal
- Parcelas afectadas
- Hidrante
- Toma
- Válvula de compuerta
- Ventosa

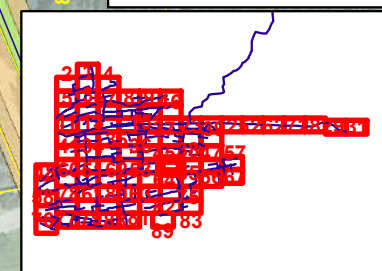

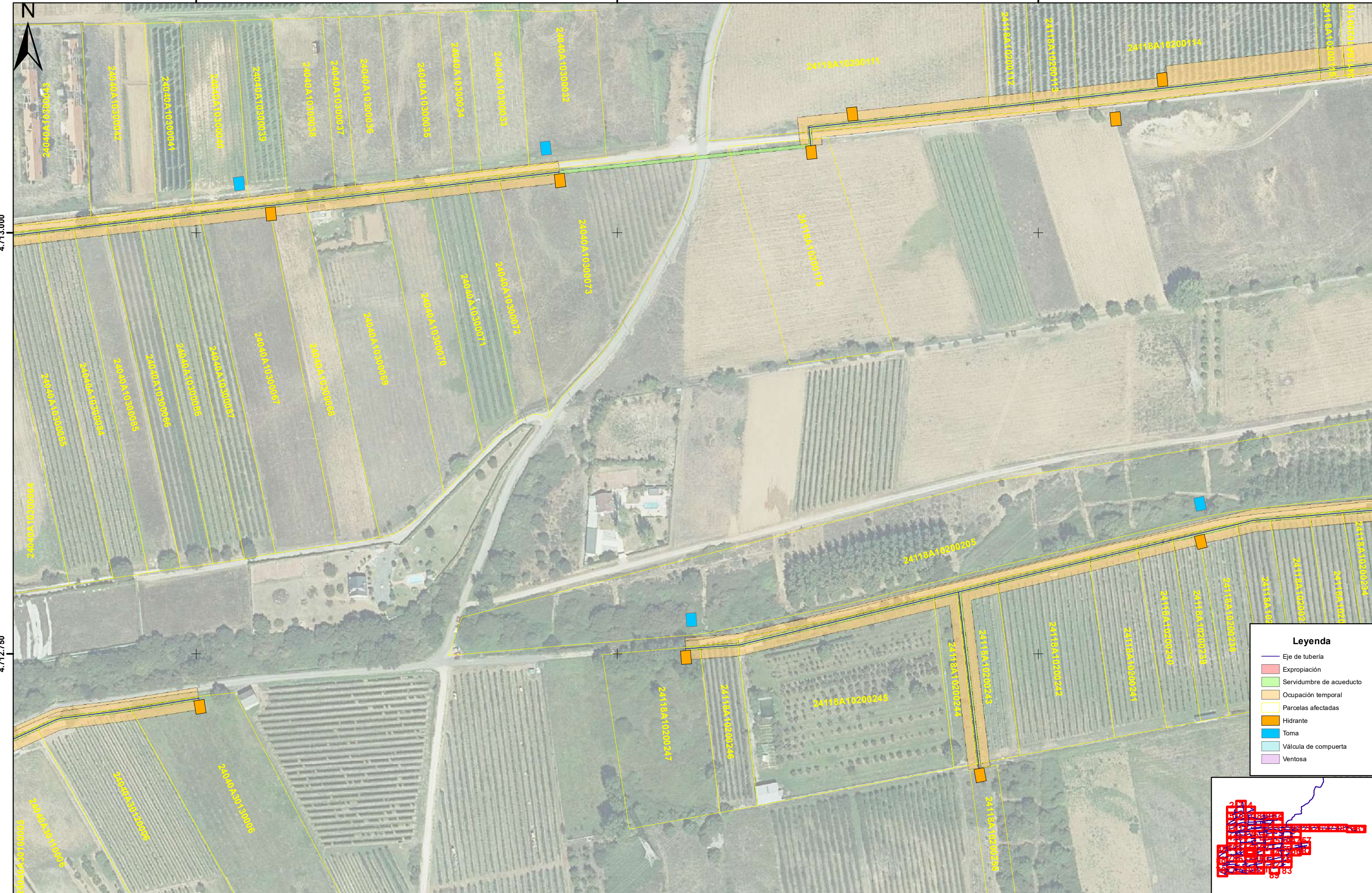

**Leyenda**

- Eje de tubería
- Expropiación
- Servidumbre de acueducto
- Ocupación temporal
- Parcelas afectadas
- Hidrante
- Toma
- Válvula de compuerta
- Ventosa

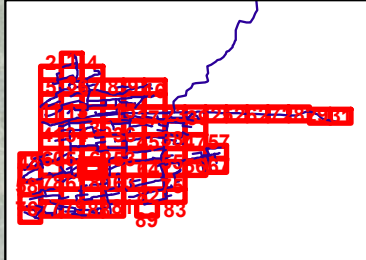



689.000

689.250

689.500

689.750

4.713.000

4.713.000

4.712.750

4.712.750

**Leyenda**

- Eje de tubería
- Expropiación
- Servidumbre de acueducto
- Ocupación temporal
- Parcelas afectadas
- Hidrante
- Toma
- Válvula de compuerta
- Ventosa

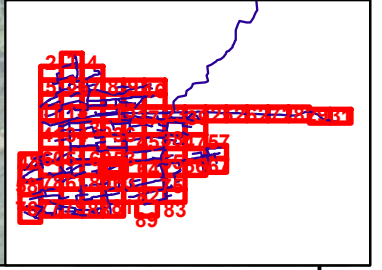



- Leyenda**
- Eje de tubería
  - Expropiación
  - Servidumbre de acueducto
  - Ocupación temporal
  - Parcelas afectadas
  - Hidrante
  - Toma
  - Válvula de compuerta
  - Ventosa

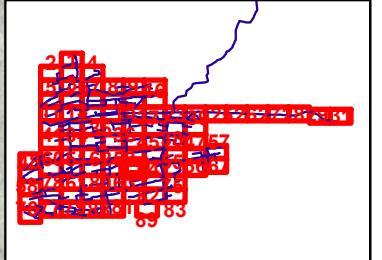



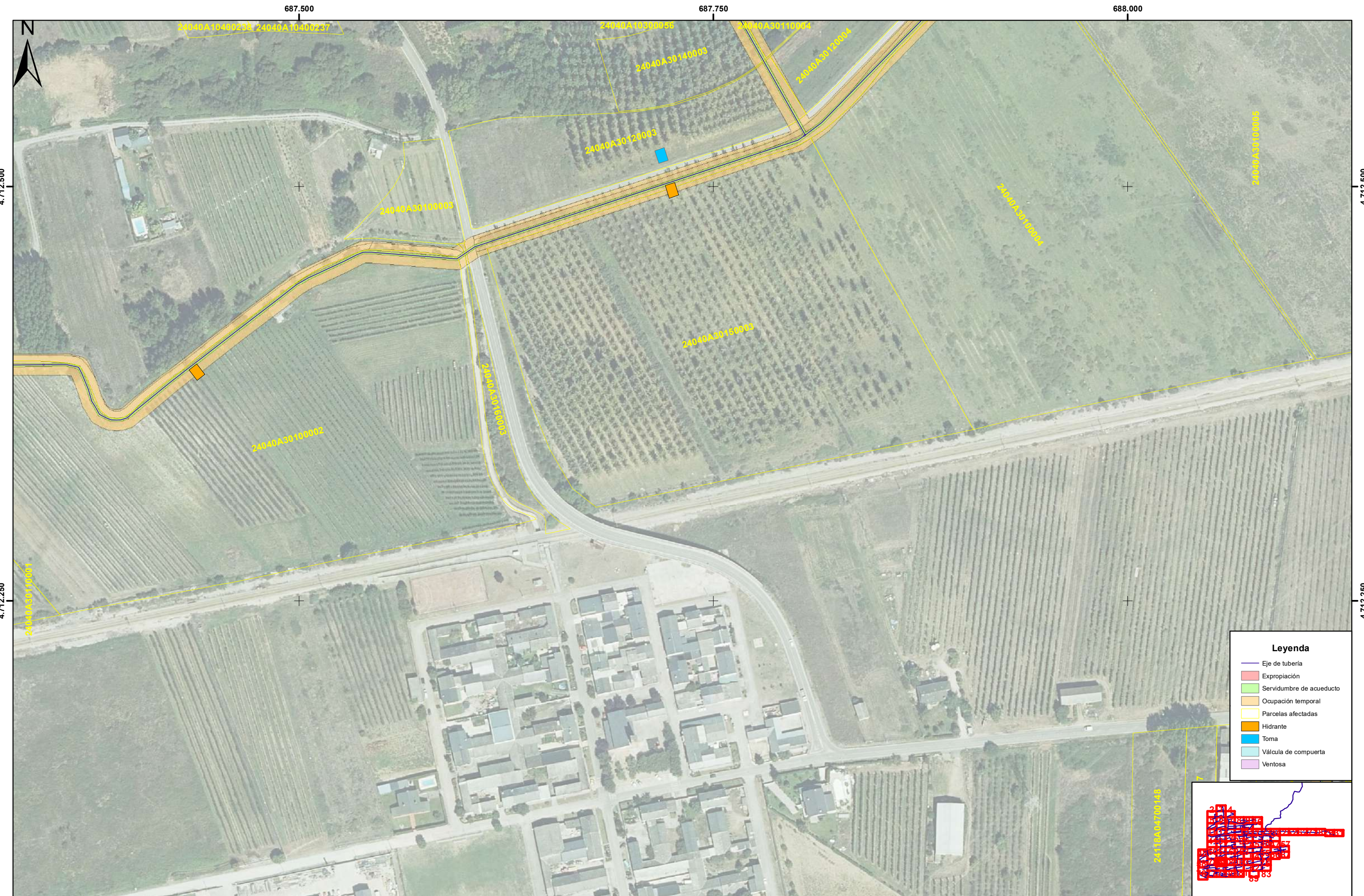

688.250

688.500

688.750

4.712.500

4.712.500

4.712.250

4.712.250



**Legenda**

- Eje de tubería
- Expropiación
- Servidumbre de acueducto
- Ocupación temporal
- Parcelas afectadas
- Hidrante
- Toma
- Válvula de compuerta
- Ventosa

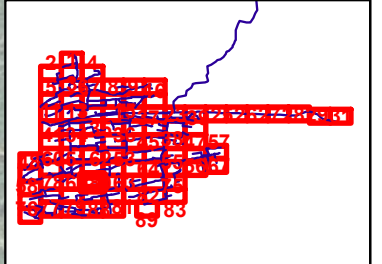

ETRS1989 UTM Zone 29

688.250

**PROYECTO DE MODERNIZACIÓN DEL REGADÍO EN LA  
COMUNIDAD DE REGANTES CANAL BAJO DEL  
BIERZO. FASE I (LEÓN)**

Escala:  
**1:2.000**

Fecha:  
**ENERO  
2024**

Autor del proyecto:  
  
TEODORO MARTÍNEZ GARCÍA  
INGENIERO AGRÓNOMO  
COLEGIADO Nº642

Título del Plano:  
**PLANO DE OCUPACIONES**

Plano nº:  
**20.1**  
Hoja nº:  
**71 de 89**



Leyenda	
	Eje de tubería
	Expropiación
	Servidumbre de acueducto
	Ocupación temporal
	Parcelas afectadas
	Hidrante
	Toma
	Válvula de compuerta
	Ventosa

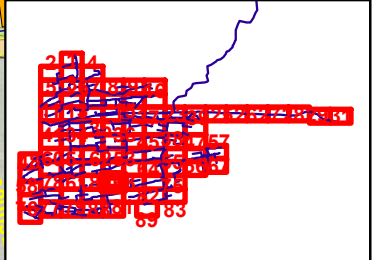

687.500

687.750

688.000

4.712.000

4.712.000

4.711.750

4.711.750

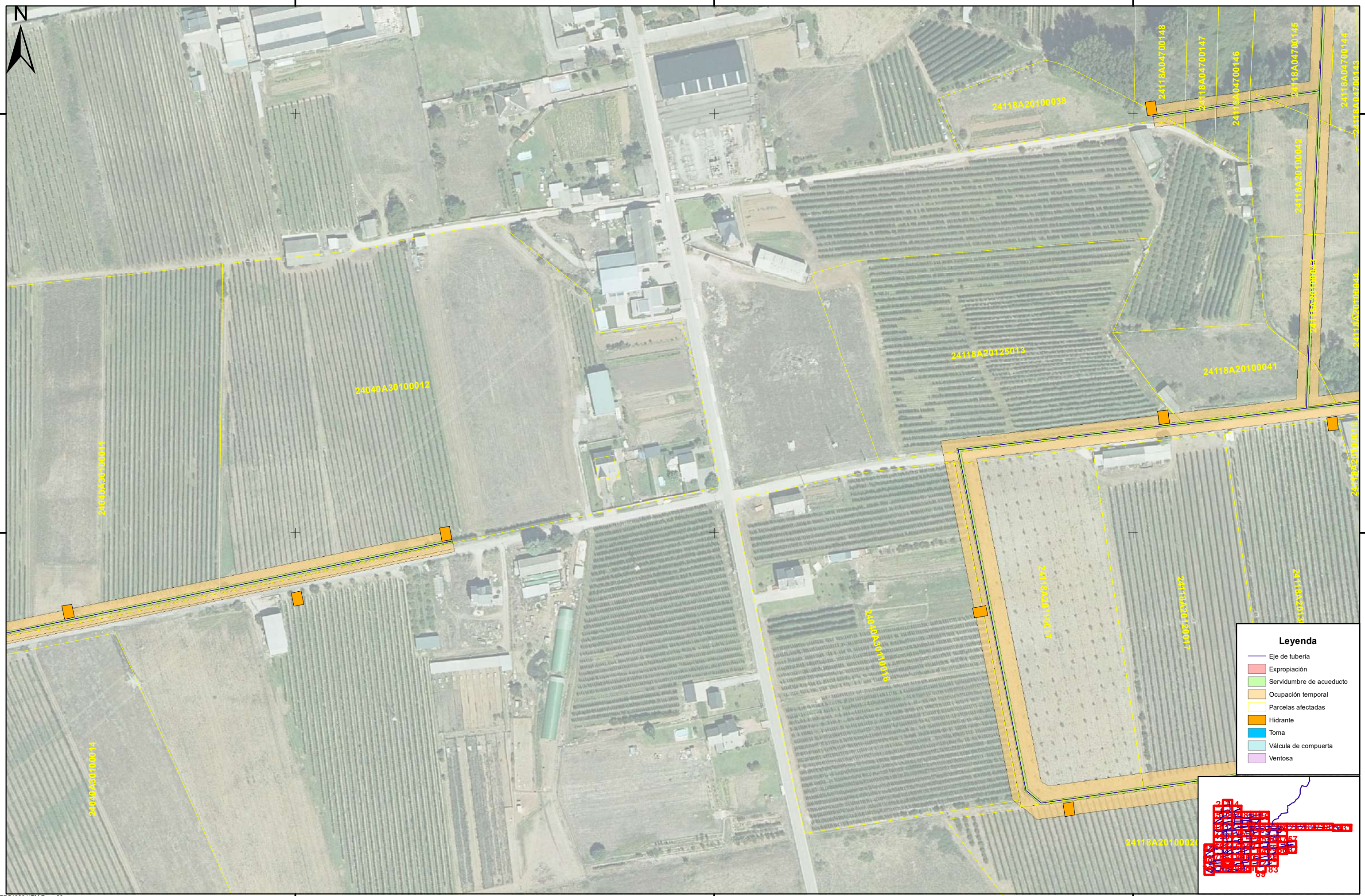

- Leyenda**
- Eje de tubería
  - Expropiación
  - Servidumbre de acueducto
  - Ocupación temporal
  - Parcelas afectadas
  - Hidrante
  - Toma
  - Válvula de compuerta
  - Ventosa

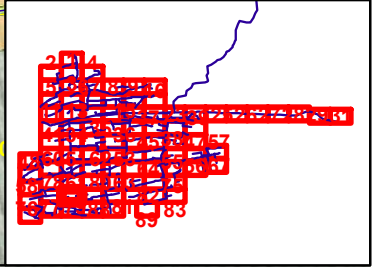

ETRS1989 UTM Zone 29

687.500



**PROYECTO DE MODERNIZACIÓN DEL REGADÍO EN LA COMUNIDAD DE REGANTES CANAL BAJO DEL BIERZO. FASE I (LEÓN)**

Escala:  
**1:2.000**

Fecha:  
**ENERO 2024**

Autor del proyecto:  
  
TEODORO MARTÍNEZ GARCÍA  
INGENIERO AGRÓNOMO  
COLEGIADO Nº642

Título del Plano:  
**PLANO DE OCUPACIONES**

Plano nº:  
**20.1**  
Hoja nº:  
**78 de 89**



**Legenda**

- Eje de tubería
- Expropiación
- Servidumbre de acueducto
- Ocupación temporal
- Parcelas afectadas
- Hidrante
- Toma
- Válvula de compuerta
- Ventosa

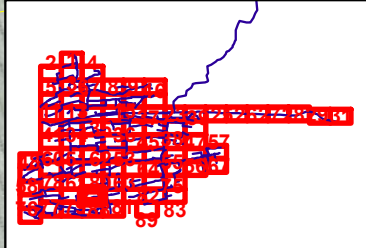



**Legenda**

- Eje de tubería
- Expropiación
- Servidumbre de acueducto
- Ocupación temporal
- Parcelas afectadas
- Hidrante
- Toma
- Válvula de compuerta
- Ventosa

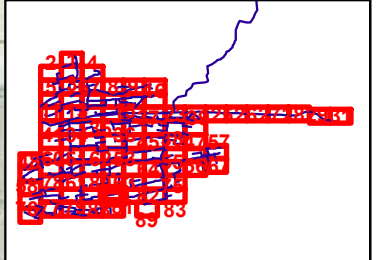



**Legenda**

- Eje de tubería
- Expropiación
- Servidumbre de acueducto
- Ocupación temporal
- Parcelas afectadas
- Hidrante
- Toma
- Válvula de compuerta
- Ventosa

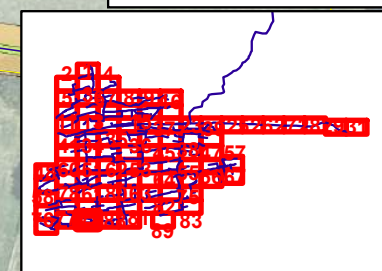

688.250

688.500

688.750

4.711.500

4.711.500

4.711.250

4.711.250

4.711.000

4.711.000

688.250

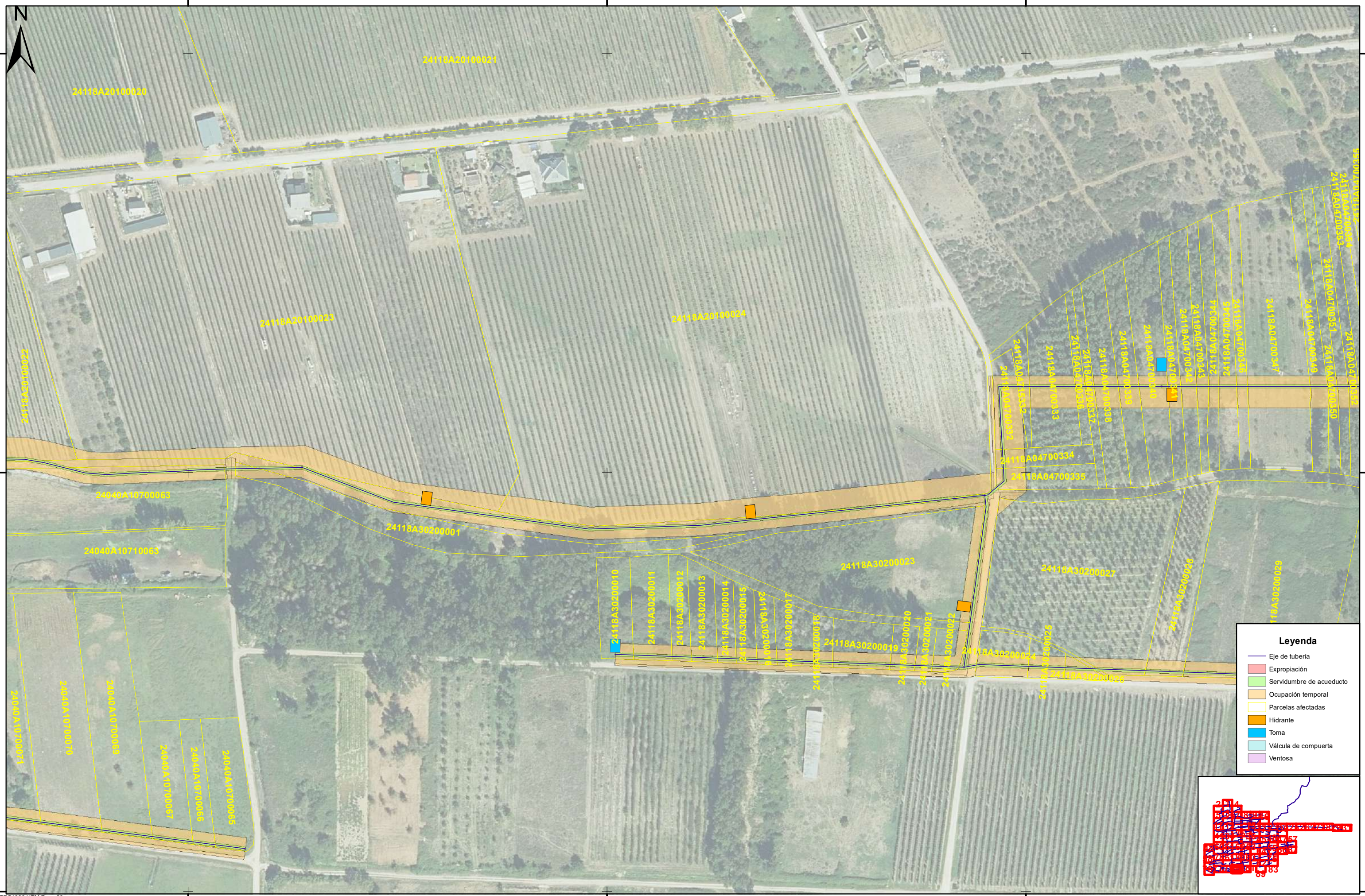

**Leyenda**

- Eje de tubería
- Expropiación
- Servidumbre de acueducto
- Ocupación temporal
- Parcelas afectadas
- Hidrante
- Toma
- Válvula de compuerta
- Ventosa

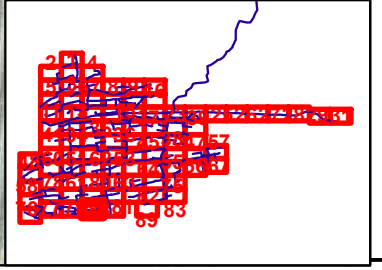





**Legenda**

- Eje de tubería
- Expropiación
- Servidumbre de acueducto
- Ocupación temporal
- Parcelas afectadas
- Hidrante
- Toma
- Válvula de compuerta
- Ventosa

