



25 de marzo 2015

Índice:

1. Precios Medios Nacionales, comentarios y gráficos
2. Precios en Mercados Representativos UE (nacionales)
 - 2.1 Cereales
 - 2.2 Vinos de mesa
 - 2.3 Aceites y Semillas
 - 2.4 Frutas y Hortalizas
 - 2.5 Vacuno
 - 2.6 Ovino
 - 2.7 Porcino
3. Precios en Mercados Representativos UE (semana anterior)



GOBIERNO
DE ESPAÑA

MINISTERIO
DE AGRICULTURA, ALIMENTACIÓN
Y MEDIO AMBIENTE

SECRETARÍA GENERAL TÉCNICA

Subdirección General de Estadística

sgestadi@magrama.es

<http://www.magrama.gob.es/es/estadistica/temas/default.aspx>

Publicación elaborada por la
Secretaría General Técnica
Subdirección General de Estadística



MINISTERIO DE AGRICULTURA, ALIMENTACIÓN Y MEDIO AMBIENTE

Edita

© Ministerio de Agricultura, Alimentación y Medio Ambiente
Secretaría General Técnica
Centro de Publicaciones
Catálogo de Publicaciones de la Administración General del Estado:
<http://publicacionesoficiales.boe.es/>

N.I.P.O.: 280-15-017-3

Se permite la utilización, copia o reproducción de los datos de este Boletín siempre que se cite expresamente su procedencia

PRECIOS MEDIOS NACIONALES AGRÍCOLAS

PRODUCTOS AGRÍCOLAS (especificaciones)		Semana 10 9-15/03	Semana 11 16-22/03	Variación semanal euros	Variación semanal %
CEREALES					
(1)	Trigo blando panificable (€/t)	182,79	184,98	2,19	1,20
(1)	Cebada pienso (€/t)	172,93	174,23	1,30	0,75
(1)	Maíz grano (€/t)	167,64	170,08	2,44	1,46
(4)	Arroz cáscara (€/t)	293,39	304,79	11,40	3,89
(1)	Alfalfa (€/t)	161,47	161,47	0,00	0,00
VINO SIN INDICACIÓN GEOGRÁFICA					
(2)	Vino blanco (€/hgdo)	1,86	1,89	0,03	1,61
(2)	Vino tinto, 12 puntos de color (€/hgdo)	2,90	2,87	-0,03	-1,03
ACEITES VEGETALES					
(3)	Aceite de oliva virgen, de 0,8° a 2° (€/100 kg)	295,97	298,33	2,36	0,80
(3)	Aceite de oliva lampante, más de 2° (€/100 kg)	263,91	265,23	1,32	0,50
(3)	Aceite de orujo crudo (€/100 kg)	123,35	122,35	-1,00	-0,81
(3)	Aceite girasol refinado (€/100 kg)	82,50	83,25	0,75	0,91
FRUTAS					
(4)	Limón (€/100 kg)	23,65	29,63	5,98	25,27
(4)	Naranja (€/100 kg)	16,45	15,25	-1,20	-7,28
(4)	Manzana Golden (€/100 kg)	25,11	25,37	0,26	1,03
(4)	Pera Blanquilla (€/100 kg)	45,00	45,00	0,00	0,00
HORTALIZAS					
(4)	Acelga (€/100 kg)	53,25	50,04	-3,21	-6,04
(4)	Calabacín(€/100kg)	82,29	71,98	-10,31	-12,53
(4)	Cebolla (€/100 kg)	8,00	8,00	0,00	0,00
(4)	Judía verde tipo plana (€/100 kg)	196,34	179,42	-16,92	-8,62
(4)	Lechuga Romana (€/100 kg)	27,86	28,37	0,51	1,82
(4)	Pimiento verde tipo italiano (€/100 kg)	71,58	78,97	7,39	10,32
(4)	Tomate liso (€/100 kg)	44,67	49,18	4,51	10,10
(4)	Patata (€/100 kg)	13,90	18,12	4,22	30,32

Posición comercial:

(1) Entrada industria; (2) Salida bodega; (3) Salida almazara; (4) Granel: sobre árbol, finca, almacén, agricultor, alhóndiga, lonja

COMENTARIOS DE MERCADO

- **CEREALES (▲):** Cambio de tendencia y ligeras subidas en todos los cereales. Trigo blando panificable (1,20%), cebada pienso (0,75%), maíz grano (1,46%) y arroz cáscara (3,89%).
- **VINOS SIN DOP/IGP (=):** Desigual comportamiento entre los vinos blancos y tintos. Subida en el vino blanco (1,61%) y descenso en el vino tinto (-1,03%).
- **ACEITES VEGETALES (▲):** Ligeros incrementos en aceites vírgenes y lampantes. Aceite de oliva virgen (0,80%) y aceite de oliva lampante (0,50%). También incremento en el aceite de girasol refinado (0,91%). Descenso en el aceite de orujo crudo (-0,81%).
- **CÍTRICOS:** El número de transacciones se activa ligeramente puesto que aumenta el interés de algunos comerciantes en comprar, mientras que los agricultores mantienen la postura de firmeza en vender y exigen más precio. En el limón, la entrada de la variedad Verna contribuye también al ascenso (25,27%). En la naranja se incrementan el número de transacciones que se efectúan para recolección inmediata o a corto plazo, aumentan el ritmo de recolección y la actividad en los almacenes, la cotización baja (-7,28%).
- **FRUTAS DE PEPITA (▼):** Transacciones muy ralentizadas en este mercado con bastante fruta almacenada en central que está dando problemas derivados del excesivo tiempo en cámara. Esta semana repite cotización la pera, y la manzana remonta muy ligeramente (1,03%).
- **HORTALIZAS:** Las nuevas plantaciones de primavera y por consiguiente, la mejora de calidad hacen que se revaloricen el tomate (10,10%) y el pimiento italiano (10,32%). La competencia de mercados exteriores está afectando al comportamiento del calabacín (-12,53%) y la judía verde (-8,62%) afectando a su valor. La acelga muestra buena calidad, crece la oferta pero el consumo se sigue reduciendo. Los precios mantienen su trayectoria descendente (6,04%). Las mermas de existencias por problemas de conservación y el encarecimiento de la patata de importación hacen una tímida recuperación que sigue siendo insuficiente para cubrir costes (1,82%).

PRECIOS MEDIOS NACIONALES AGRÍCOLAS

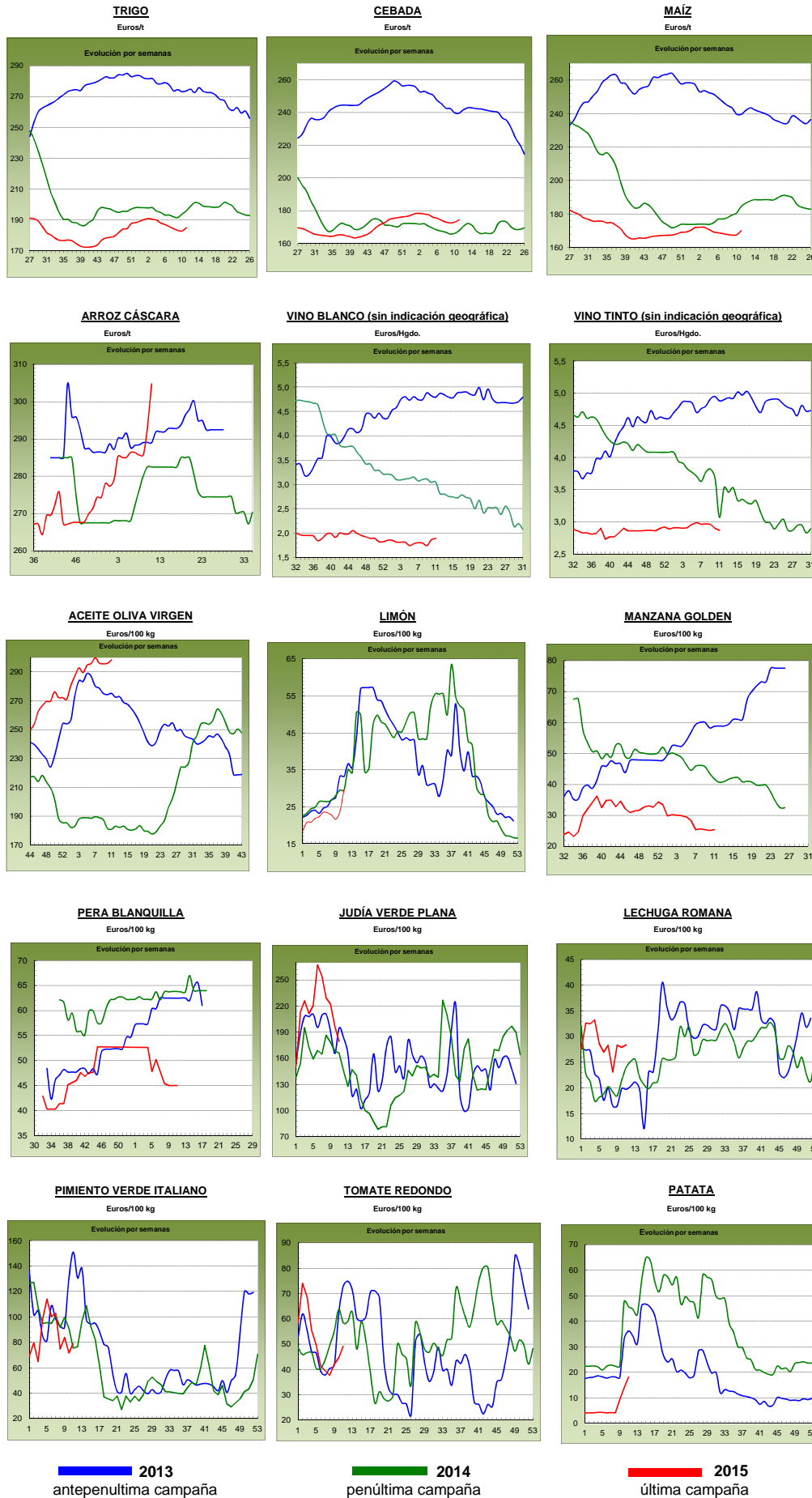

PRECIOS MEDIOS NACIONALES GANADEROS

PRODUCTOS GANADEROS (especificaciones)		Semana 10 9-15/03	Semana 11 16-22/03	Variación semanal euros	Variación semanal %
VACUNO					
(5)	Ternera, 180-300 kilos (€/100 kg canal)	386,90	386,57	-0,33	-0,09
(5)	Machos de 12 a 24 meses (Clase R) (€/100 kg canal)	377,12	384,54	7,42	1,97
(5)	Animales de 8 a 12 meses (Clase R) (€/100 kg canal)	373,53	371,26	-2,27	-0,61
(5)	Bovino vivo, conjunto categorías (€/100 kg vivo)	199,39	199,29	-0,10	-0,05
CORDERO					
(5)	Corderos 9-19 kilos (€/100 kg canal)	604,70	608,72	4,02	0,66
(5)	Corderos 12-16 kilos (€/100 kg canal)	540,69	544,25	3,56	0,66
PORCINO					
(5)	Porcino >60% magro (Clase S) (€/100 kg canal)	147,10	147,16	0,06	0,04
(5)	Porcino 60-55% magro (Clase E) (€/100 kg canal)	141,21	141,82	0,61	0,43
(5)	Porcino 55-50% magro (Clase U) (€/100 kg canal)	145,81	145,64	-0,17	-0,12
(5)	Porcino 50-45% magro (Clase R) (€/100 kg canal)	146,50	146,36	-0,14	-0,10
(5)	Lechón 20 kg (€/unidad)	45,29	45,29	0,00	0,00
POLLO					
(6)	Pollo, media de canales del 83% y 65% rdto. (€/100 kg canal)	169,51	169,96	0,45	0,27
(6)	Pollo P10 (83% rdto.) (€/100 kg canal)	159,60	160,23	0,63	0,39
(6)	Pollo P90 (65% rdto.) (€/100 kg canal)	170,68	171,10	0,42	0,25
HUEVOS					
(7)	Huevos, media Clase L y M (€/100 kg)	94,86	94,88	0,02	0,02
(7)	Huevos - Clase L (€/docena)	0,76	0,76	0,00	0,00
(7)	Huevos - Clase M (€/docena)	0,68	0,68	0,00	0,00
CONEJO					
(8)	Conejo 1,8-2,2 kilo, vivo (€/100 kg)	163,67	163,67	0,00	0,00
LECHE Y PRODUCTOS LÁCTEOS					
(10)	Suero de leche en polvo (€/100 kg)	85,75	91,74	5,99	6,99
(9)	Leche de vaca (€/100 litros). Fuente: FEGA	Precio enero 2015: 32,80 €/100 litros			

Posición comercial:

- (5) Entrada matadero; (6) Salida muelle matadero; (7) Salida muelle centro de embalaje; (8) Salida granja; (9) Precio pagado al ganadero
(10) Precio franco fábrica sin impuestos ni costes

COMENTARIOS DE MERCADO

- **VACUNO:** Comportamientos dispares en las **canales de vacuno**. Los precios de las canales de los machos 12-24 meses aumentaron (1,97%) debido, sobre todo, al buen nivel exportador de estas canales; los de las canales de las terneras apenas variaron (-0,09%), manteniendo las cotizaciones respecto a semanas anteriores, pero su bajo consumo lastra la evolución de sus precios; las canales de los animales 8-12 meses bajan (-0,61%), siguiendo el mismo comportamiento que las canales de ternera. Los precios de los **animales para vida** se mantienen estables (-0,05%) debido al buen nivel exportador hacia Oriente Próximo.
- **CORDERO (▲):** La proximidad de la Semana Santa hace que los diferentes agentes que operan en este sector tomen posiciones de cara a la época de gran consumo que se aproxima. El previsible aumento del consumo hace que aumente la demanda y, por ende, los precios (0,66% de media en las diferentes clasificaciones de canales de cordero). Además, la exportación hacia los países árabes aumenta, bien por el aumento del consumo bien por la debilidad del euro, que hace el producto comunitario más asequible.
- **PORCINO (=):** Las **canales de porcino de capa blanca** mantienen los precios respecto a la semana anterior (0,07%, de media en el conjunto de clasificaciones). Lo más destacable esta semana ha sido el equilibrio que se ha dado entre la oferta y la demanda nacional, evitando la caída de precios que se ha producido en Alemania; además, la exportación nacional ha aumentado, en parte, gracias al bajo valor del euro. En cuanto a la cotización del **lechón base 20 kg (=)**, hay que hablar de estabilidad (0,00%), pues se ha llegado al equilibrio entre oferta y demanda y este es el precio que las diferentes partes de la comercialización estiman bueno. La demanda se ha frenado ligeramente al tener las plazas cubiertas en las granjas y la oferta ha bajado en la misma cuantía.
- **POLLOS (=):** Leve variación al alza en los precios de las canales de pollo (0,27%).
- **HUEVOS (=):** Disminuye la oferta de huevos, pero lo hace aún más la demanda, por lo que los precios de la docena de huevos no varía respecto a la semana precedente (Huevos Clase L, 0,00% y Clase M, 0,00%).
- **CONEJO (=):** Sin variaciones en las cotizaciones del conejo vivo de granja (0,00%).
- **LECHE Y PRODUCTOS LÁCTEOS:** Subida del 6,99% en el precio del **suero de leche en polvo (▲)**.

PRECIOS MEDIOS NACIONALES GANADEROS

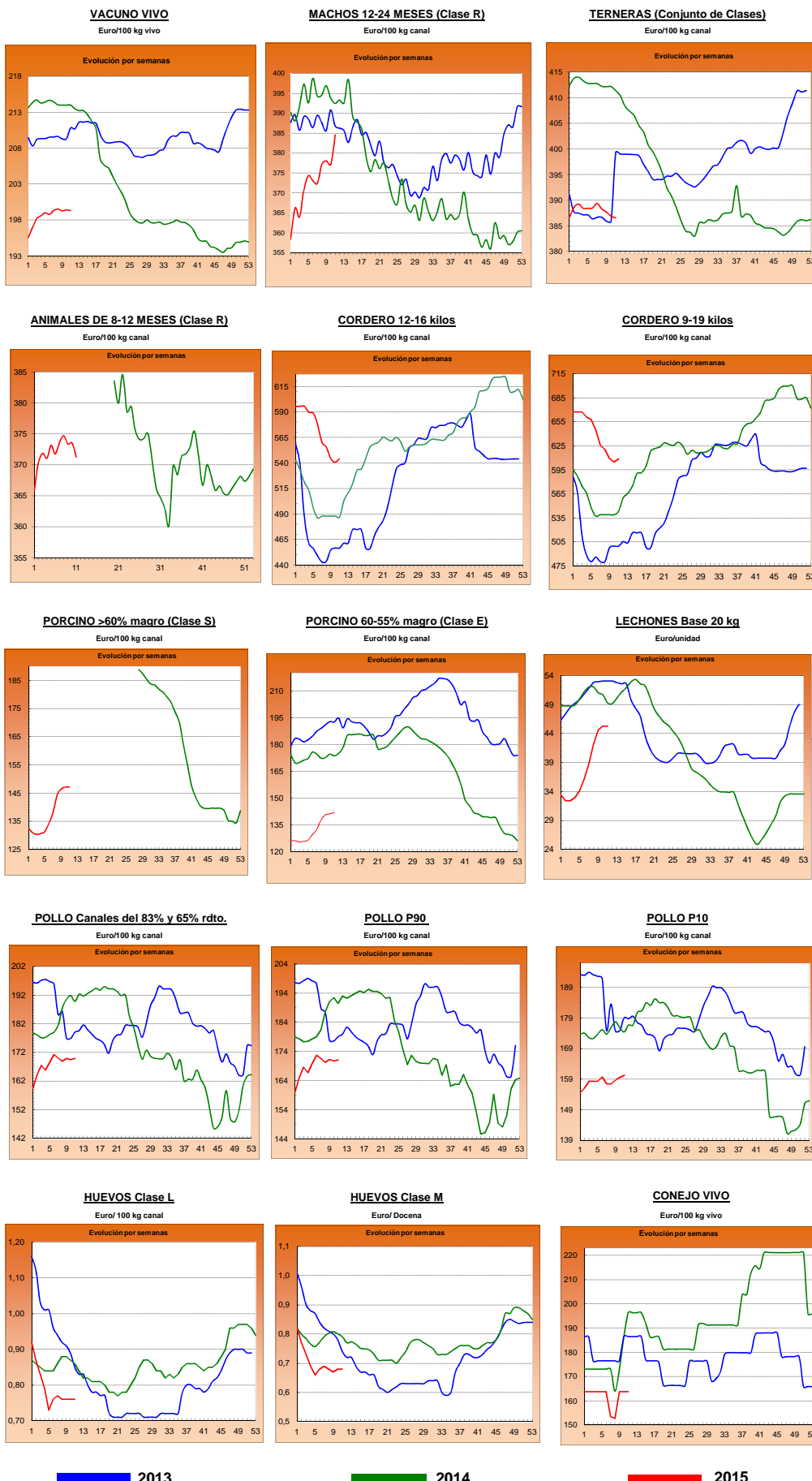

I-2 PRECIOS EN MERCADOS REPRESENTATIVOS - CEREAL

Precios en Euro/Tonelada

REGLAMENTO (UE) N° 1272/2009 DE LA COMISION. Artículo 56, apartado 3.

Precios de comercio al por mayor. Mercancia nacional y/o importada, sobre vehículo en posición

PRODUCTO	MERCADO REPRESENTATIVO	Semana 09-15/03 2015	Semana 16-22/03 2015	Variación €
Trigo Blando Panificable	Álava	185,00	185,00	0,00
	Albacete	190,00	192,00	2,00
	Ávila	184,00	188,00	4,00
	Badajoz	192,00	192,00	0,00
	Barcelona	202,00	205,00	3,00
	Burgos	173,80	176,70	2,90
	Cádiz	197,00	197,00	0,00
	Ciudad Real	189,00	190,00	1,00
	Córdoba	190,00	190,00	0,00
	La Coruña	191,00	200,00	9,00
	Cuenca	190,00	192,00	2,00
	Gerona	202,00	205,00	3,00
	Guadalajara	186,00	188,00	2,00
	Huesca	180,00	182,00	2,00
	León	181,00	187,00	6,00
	Lérida	187,00	187,00	0,00
	La Rioja	176,00	180,00	4,00
	Madrid	186,00	188,00	2,00
	Navarra	190,00	190,00	0,00
	Orense	196,00	202,00	6,00
	Palencia	183,00	184,00	1,00
	Pontevedra	196,00	202,00	6,00
	Salamanca	186,20	188,60	2,40
	Segovia	184,00	185,00	1,00
	Sevilla	197,00	197,00	0,00
	Soria	186,00	186,00	0,00
	Tarragona	190,00	195,00	5,00
	Teruel	185,00	185,00	0,00
	Toledo	188,00	189,00	1,00
	Valladolid	182,00	182,80	0,80
Zamora	178,60	185,60	7,00	
Zaragoza	185,00	185,00	0,00	
Trigo Duro	Cádiz	330,00	330,00	0,00
	Córdoba	330,00	330,00	0,00
	Sevilla	330,00	330,00	0,00
	Zamora	--	219,00	--
	Zaragoza	330,00	330,00	0,00

I-2 PRECIOS EN MERCADOS REPRESENTATIVOS - CEREAL

Precios en Euro/Tonelada

REGLAMENTO (UE) N° 1272/2009 DE LA COMISION. Artículo 56, apartado 3.
Precios de comercio al por mayor. Mercancia nacional y/o importada, sobre vehículo en posición

PRODUCTO	MERCADO REPRESENTATIVO	Semana 09-15/03 2015	Semana 16-22/03 2015	Variación €
Cebada Pienso	Albacete	171,40	172,40	1,00
	Ávila	177,00	180,00	3,00
	Badajoz	185,00	185,00	0,00
	Barcelona	177,00	181,00	4,00
	Burgos	168,10	171,70	3,60
	Cádiz	189,00	190,00	1,00
	Ciudad Real	174,00	174,80	0,80
	La Coruña	188,00	192,00	4,00
	Cuenca	173,00	174,00	1,00
	Gerona	177,00	181,00	4,00
	Granada	183,00	183,00	0,00
	Guadalajara	174,40	174,40	0,00
	Huelva	190,00	191,00	1,00
	Huesca	167,00	170,00	3,00
	León	177,00	180,00	3,00
	Lérida	170,00	170,00	0,00
	Madrid	176,00	176,00	0,00
	Murcia	183,00	185,00	2,00
	Navarra	172,00	172,00	0,00
	Palencia	173,00	175,00	2,00
	Salamanca	180,80	183,20	2,40
	Segovia	175,00	176,00	1,00
	Sevilla	189,00	190,00	1,00
	Soria	170,00	170,00	0,00
	Teruel	173,00	173,00	0,00
	Toledo	175,00	176,20	1,20
Valladolid	177,60	177,60	0,00	
Zamora	175,00	180,00	5,00	
Zaragoza	173,00	173,00	0,00	
Cebada Malta	Albacete	185,00	185,00	0,00
	Burgos	180,00	180,00	0,00
	Cuenca	184,00	184,00	0,00
	La Rioja	180,00	180,00	0,00
	Navarra	180,00	180,00	0,00
	Palencia	--	187,00	--

I-2 PRECIOS EN MERCADOS REPRESENTATIVOS - CEREAL

Precios en Euro/Tonelada

REGLAMENTO (UE) N° 1272/2009 DE LA COMISION. Artículo 56, apartado 3.

Maíz grano, precios de comercio al por mayor. Mercancia nacional y/o importada, sobre vehículo

Arroz cáscara, arroz blanco precios salida almacén agricultor

PRODUCTO	MERCADO REPRESENTATIVO	Semana 09-15/03 2015	Semana 16-22/03 2015	Variación €
Maíz Grano	Albacete	170,20	172,00	1,80
	Badajoz	171,00	171,00	0,00
	Barcelona	172,00	174,00	2,00
	Cáceres	171,00	171,00	0,00
	Cádiz	175,00	173,00	-2,00
	Ciudad Real	177,00	178,00	1,00
	Córdoba	165,00	165,00	0,00
	La Coruña	170,00	180,00	10,00
	Cuenca	174,00	174,00	0,00
	Gerona	172,00	174,00	2,00
	Guadalajara	181,00	180,00	-1,00
	Huelva	178,00	181,00	3,00
	Huesca	163,00	165,00	2,00
	León	165,00	171,00	6,00
	Lérida	162,00	162,00	0,00
	La Rioja	170,00	172,00	2,00
	Madrid	181,00	180,00	-1,00
	Murcia	170,00	175,00	5,00
	Navarra	168,00	170,00	2,00
	Pontevedra	170,00	180,00	10,00
	Salamanca	174,20	175,80	1,60
	Sevilla	175,00	176,00	1,00
	Tarragona	165,00	168,00	3,00
	Teruel	166,00	166,00	0,00
	Toledo	174,00	175,00	1,00
	Valencia	175,00	175,00	0,00
Valladolid	171,00	173,40	2,40	
Zamora	165,00	171,00	6,00	
Zaragoza	166,00	166,00	0,00	
Arroz Cáscara (Indica)	Badajoz	281,50	281,50	0,00
	Sevilla	271,50	281,00	9,50
Arroz Cáscara (Japónica)	Badajoz	290,00	290,00	0,00
	Valencia	342,50	342,50	0,00
	Sevilla	290,00	300,00	10,00
Arroz Blanco Extra	Tarragona	550,00	550,00	0,00
	Valencia	597,50	597,50	0,00

**I-3 PRECIOS EN MERCADOS REPRESENTATIVOS
VINOS BLANCO Y TINTO SIN INDICACION GEOGRAFICA
Reglamentos UE Nº 479/2008 y 144/2013**

**En €/hgdo, salida bodega, a granel, pago al contado sin I.V.A.
Precio de vino tinto referido al producto de 12 puntos de color**

PRODUCTO	MERCADO REPRESENTATIVO	Semana 9-15/03	Semana 16-22/03	Variación €
		10	11	
		2015	2015	
VINO BLANCO	Albacete	2,85	2,86	0,01
	Badajoz	1,62	1,62	0,00
	Ciudad Real	1,77	1,86	0,09
	Cuenca	1,84	1,84	0,00
	Huelva	2,76	2,76	0,00
	Toledo	2,09	2,09	0,00
VINO TINTO	Albacete	3,36	3,36	0,00
	Ciudad Real	2,45	2,29	-0,17
	Cuenca	3,13	3,13	0,00
	Badajoz	3,00	3,00	0,00
	Murcia	3,13	3,37	0,24
	Toledo	2,39	2,39	0,00
	Valencia	2,73	2,50	-0,23

I-4 PRECIOS EN MERCADOS REPRESENTATIVOS DE ACEITES

Aceites. Precios sobre almazara, en €/100 kg, sin I.V.A.Rgtos C.E. 865/04 y 826/08

Semilla de girasol. Precios en centros de demanda, en €/100 kg, sin I.V.A. Rgto C.E.E. 3405/93

PRODUCTO Y ESPECIFICACIONES	MERCADO REPRESENTATIVO	Semana 10 Del 9 al 15/03 2015	Semana 11 Del 16 al 22/03 2015	Variación €
ACEITE DE OLIVA VIRGEN EXTRA Menos de 0,8°	Badajoz	318,55	318,55	0,00
	Ciudad Real	310,00	316,00	6,00
	Córdoba	320,00	321,00	1,00
	Granada	319,00	321,00	2,00
	Jaén	326,58	324,47	-2,11
	Málaga	317,00	323,00	6,00
	Sevilla	335,00	329,80	-5,20
	Tarragona Toledo	325,00 313,00	325,00 317,00	0,00 4,00
ACEITE DE OLIVA VIRGEN De 0,8° a 2°	Badajoz	291,50	291,50	0,00
	Córdoba	293,00	294,00	1,00
	Granada	295,00	291,50	-3,50
	Jaén	298,23	302,32	4,09
	Sevilla	290,00	290,00	0,00
	Cadiz	288,00	296,00	8,00
	Tarragona	300,00	300,00	0,00
	Toledo	284,00	295,00	11,00
ACEITE DE OLIVA LAMPANTE Más de 2°	Córdoba	263,00	263,00	0,00
	Granada	267,50	265,00	-2,50
	Jaén	265,57	268,10	2,53
	Málaga	260,00	262,00	2,00
	Sevilla	264,50	262,50	-2,00
	Tarragona	228,39	228,39	0,00
	Badajoz	265,95	265,95	0,00
ACEITE DE OLIVA REFINADO	Córdoba	279,00	278,00	-1,00
	Jaén	279,47	278,27	-1,20
	Tarragona	276,46	276,46	0,00
ACEITE DE ORUJO CRUDO	Córdoba	122,00	123,00	1,00
	Jaén	123,21	123,21	0,00
	Tarragona	124,71	121,70	-3,00
ACEITE DE ORUJO REFINADO	Córdoba	171,00	175,00	4,00
	Jaén	171,29	171,29	0,00
	Tarragona	169,79	169,79	0,00
ACEITE DE GIRASOL REFINADO	Córdoba	82,00	83,00	1,00
	Sevilla	81,00	82,00	1,00
	Tarragona	83,00	83,50	0,50
SEMILLA DE GIRASOL	Andalucía	33,71	33,85	0,14
	Centro-Norte	31,18	31,20	0,02

I-5 PRECIOS EN MERCADOS REPRESENTATIVOS - FRUTAS Y HORTALIZAS**PRECIOS DE PRODUCTOS NACIONALES**

Mercados representativos de producción

Rgtos. CE 1234/2007 y 543/2011

En €/100 kg, a salida agrupación de productores, envasado, sin I.V.A, incluyendo el precio del envase.

CÍTRICOS

PRODUCTO	MERCADO	VARIEDAD O TIPO	CAT.	CALIBRE mm.	DIA/MES					
					16/3	17/3	18/3	19/3	20/3	21/3
LIMÓN	Alicante	Fino	I	3-4	66,77	65,82	65,85	-	66,91	-
	Murcia	Fino	I	3-4	71,10	70,21	70,10	-	69,27	-
MANDARINA	Castellón	-	I	1-2	104,32	107,12	103,24	96,26	-	80,84
NARANJA	Alicante	Lanelate	I	6-9	39,37	39,37	39,37	39,37	39,37	-
	Alicante	Salustiana	I	6-9	36,46	36,46	36,46	36,46	36,46	-

FRUTAS DE PEPITA

PRODUCTO	MERCADO	VARIEDAD O TIPO	CAT.	CALIBRE mm.	DIA/MES					
					16/3	17/3	18/3	19/3	20/3	21/3
MANZANA	Girona	Golden Delicious	I	70-80	51,85	51,85	51,85	51,85	51,85	-
	Girona	Granny Smith	I	70-80	49,20	49,20	49,20	49,20	49,20	-
	Girona	Red Delicious	I	70-80	56,29	56,29	56,29	56,29	56,29	-
	Girona	Fuji	I	70-80	65,29	65,29	65,29	65,29	65,29	-
	Lleida	Golden Delicious	I	70-80	39,91	39,58	40,01	39,10	39,56	-
	Lleida	Red Chief	I	70-80	48,60	49,00	49,00	49,00	49,00	-
PERA	Lleida	Blanquilla	I	55-60	67,58	67,58	66,20	67,48	68,00	-
	Lleida	Conferencia	I	60-65	64,15	65,23	64,56	65,06	63,89	-
	Zaragoza	Blanquilla	I	55-60	60,00	60,00	60,00	-	60,00	-

FRUTAS DE HUESO

PRODUCTO	MERCADO	VARIEDAD O TIPO	CAT.	CALIBRE mm	DIA/MES					
					16/3	17/3	18/3	19/3	20/3	21/3
AGUACATE	Granada	Hass	I	16-20	216,00	217,00	216,00	217,00	219,00	224,00

I-5 PRECIOS EN MERCADOS REPRESENTATIVOS - FRUTAS Y HORTALIZAS
PRECIOS DE PRODUCTOS NACIONALES

Mercados representativos de producción

Rgtos. CE 1234/2007 y 543/2011

En €/100 kg, a salida agrupación de productores, envasado, sin I.V.A, incluyendo el precio del envase.

HORTALIZAS

PRODUCTO	MERCADO	VARIEDAD O TIPO	CAT.	CALIBRE mm.	DIA/MES					
					16/3	17/3	18/3	19/3	20/3	21/3
AJO	Córdoba	Morado	I	45-55	145,00	145,00	145,00	145,00	145,00	-
	Córdoba	Spring Violeta	I	50-60	160,00	160,00	160,00	160,00	160,00	-
	Córdoba	Spring Blanco	I	50-60	160,00	160,00	160,00	160,00	160,00	-
	Cuenca	Morado	I	45-55	155,00	155,00	155,00	155,00	155,00	-
BERENJENA	Almería	Alargada	I	40y+	35,00	38,00	43,98	47,00	47,00	-
CALABACÍN	Almería	-	I	14-21	91,00	100,00	107,00	116,00	125,00	-
COLIFLOR	La Rioja	Coronada	I	-	17,27	17,27	17,27	17,27	17,27	-
CHAMPIÑÓN	La Rioja	Cerrado	I	30-65	145,53	145,71	145,59	145,94	145,79	-
FRESA	Huelva	-	I	-	174,12	174,12	154,12	154,12	154,12	144,12
JUDIA VERDE	Almería	Plana	I	-	-	209,00	170,00	170,59	168,00	-
LECHUGA	Almería Murcia	Iceberg	I	400g.y+	110,25	98,62	97,04	106,06	115,46	104,94
		Iceberg	I	400g.y+	79,00	90,00	95,00	-	102,00	-
PEPINO	Almería	Liso	I	350-500 gr	68,00	62,00	54,00	60,00	65,00	57,00
PIMIENTO	Almería Almería	Cuadrado Color (rojo o amarillo)	I	70y+	117,33	117,33	117,33	117,33	117,33	-
		Cuadrado Verde	I	70y+	105,00	99,00	105,00	108,00	108,00	-
TOMATE	Almería	Redondo	I	57-82	-	59,74	-	72,26	68,31	72,46
	Almería	Racimo	I	-	-	68,00	-	69,00	73,00	74,00
	Almería	Cereza	I	-	-	121,00	-	138,00	150,00	173,00
	Granada	Cereza	I	-	168,00	174,00	170,00	176,00	165,00	171,00
	Granada	Redondo	I	57-82	55,00	61,00	55,00	60,00	58,00	60,00
	Murcia	Redondo	I	57-82	67,24	66,53	65,00	-	67,74	-
ZANAHORIA	Cádiz	-	I	-	55,30	55,30	55,30	55,30	55,30	-

I-6 PRECIOS EN MERCADOS REPRESENTATIVOS VACUNO Y OVINO

A) BOVINO

1.- PRECIO MEDIO NACIONAL (Euro/100 kg Canal) DE CANALES DE BOVINO PESADO SEGÚN MODELO COMUNITARIO DE CLASIFICACIÓN R(CE) N° 1249/2008.

CATEGORÍA	CLASE DE CONFORMACIÓN Y DE ESTADO DE ENGRASAMIENTO	Semana 09-15/03 2015	Semana 16-22/03 2015	Variación €
Categoría A: Canales de machos jóvenes sin castrar de más de un año y menos de dos años	Muy buena y poco cubierta (U-2)	399,35	399,02	-0,33
	Muy buena y cubierta (U-3)	392,07	395,40	3,34
	Precio medio ponderado	394,91	396,82	1,91
	Buena y poco cubierta (R-2)	376,40	382,86	6,46
	Buena y cubierta (R-3)	377,54	385,49	7,96
	Precio medio ponderado	377,12	384,54	7,41
	Menos buena y poco cubierta(O-2)	344,32	348,17	3,84
Menos buena y cubierta (O-3)	338,40	336,54	-1,86	
Precio medio ponderado	341,79	343,20	1,41	
Categoría D: Canales de hembras que hayan parido	Mediocre y poco cubierta (P-2)	173,77	183,38	9,61
	Mediocre y cubierta (P-3)	191,42	193,14	1,72
	Precio medio ponderado	177,58	185,49	7,90
	Buena y cubierta (R-3)	258,20	261,82	3,62
	Buena y grasa (R-4)	263,70	269,83	6,14
	Precio medio ponderado	259,46	263,65	4,20
	Menos buena y poco cubierta(O-2)	218,17	218,47	0,30
Menos buena y cubierta (O-3)	224,78	223,00	-1,78	
Menos buena y grasa (O-4)	247,13	238,66	-8,47	
Precio medio ponderado	225,54	223,57	-1,97	
Categoría E: Canales de otras hembras	Muy buena y poco cubierta (U-2)	419,49	425,78	6,30
	Muy buena y cubierta (U-3)	404,72	402,57	-2,15
	Precio medio ponderado	408,86	409,08	0,22
	Buena y poco cubierta (R-2)	387,76	381,02	-6,74
	Buena y cubierta (R-3)	389,23	393,44	4,22
	Buena y grasa (R-4)	365,13	372,24	7,12
	Precio medio ponderado	387,39	390,08	2,69
Menos buena y poco cubierta(O-2)	338,89	334,91	-3,98	
Menos buena y cubierta (O-3)	361,64	360,83	-0,81	
Menos buena y grasa (O-4)	369,13	375,17	6,04	
Precio medio ponderado	354,73	353,00	-1,72	
Categoría Z: Canales de animales desde 8 a menos de 12 meses	Muy buena y poco cubierta (U-2)	397,26	393,93	-3,32
	Muy buena y cubierta (U-3)	392,35	391,79	-0,56
	Precio medio ponderado	394,41	392,69	-1,72
	Buena y poco cubierta (R-2)	376,87	373,92	-2,96
	Buena y cubierta (R-3)	372,34	370,32	-2,02
	Precio medio ponderado	373,53	371,26	-2,27
	Menos buena y poco cubierta(O-2)	340,66	347,02	6,36
Menos buena y cubierta (O-3)	343,89	346,52	2,63	
Precio medio ponderado	341,91	346,83	4,92	

I-6 PRECIOS EN MERCADOS REPRESENTATIVOS VACUNO Y OVINO
2.-PRECIO MEDIO NACIONAL DEL BOVINO (Euro/100 kg)

BOVINO VIVO	Semana 09-15/03 2015	Semana 16-22/03 2015	Variación €
Machos hasta 480 Kg. vivo	224,18	224,18	0,00
Machos de más de 480 kg. vivo	203,67	203,67	0,00
Hembras que hayan parido	100,30	100,58	0,28
Otras hembras de hasta 380 Kg. vivo	232,35	231,96	-0,39
Otras hembras de más de 380 Kg. vivo	222,75	221,34	-1,41

3.-PRECIO MEDIO NACIONAL DE OTROS ANIMALES DE LA ESPECIE BOVINA (R(CE) N° 2273/2002).

OTROS BOVINOS	Semana 09-15/03 2015	Semana 16-22/03 2015	Variación €
Terneros de ocho días a cuatro semanas			
tipo cruzado	259,75	259,75	0,00
tipo frisón/país	86,25	86,25	0,00
<i>Media ponderada nacional (Euro/Cabeza)</i>	173,00	173,00	0,00
Bovinos ligeros comprendidos entre seis y doce meses			
tipo cruzado	282,84	284,24	1,40
tipo frisón/país	185,82	185,82	0,00
<i>Media ponderada nacional (Euro/100 kg Vivo)</i>	248,88	249,79	0,91

B) CORDEROS
**1.-PRECIOS MEDIOS NACIONALES DE CANALES DE OVINO FRESCAS O REFRIGERADAS R(CE) N° 315/2002
Euro/100 kg Canal**

CORDEROS I y II	Semana 09-15/03 2015	Semana 16-22/03 2015	Variación €
Corderos I (12 a 13 kg/canal)	608,83	612,83	4,00
Corderos II (13,1 a 16 kg/canal)	472,54	475,67	3,13
<i>Media ponderada</i>	540,68	544,25	3,56

**2.-PRECIOS MEDIOS DE CANALES DE OVINO FRESCAS O REFRIGERADAS EN LOS MERCADOS NACIONALES
REPRESENTATIVOS PARA LA C.E.**

MERCADO REPRESENTATIVO Cordero 9-19 kg	Semana 09-15/03 2015	Semana 16-22/03 2015	Variación €
Escorxador Mercabarna	653,80	654,32	0,52
Mat. Valencia	637,94	637,84	-0,10
Mercamadrid	648,99	648,99	0,00
Albacete	639,44	639,44	0,00
Extremadura	588,32	588,32	0,00
Medina del Campo	571,68	586,68	15,00
Talavera de la Reina	580,33	580,33	0,00
Zaragoza	658,03	658,03	0,00
<i>Media ponderada</i>	604,70	608,72	4,02

PRECIOS EN MERCADOS REPRESENTATIVOS - PRODUCTOS GANADEROS**D-1)-CANAL PORCINO CAPA BLANCA
CLASIFICACIÓN EUROP R(CE) N° 1249/2008**

Euro/100 kg Canal

	Clase S			Clase E			Clase U		
	Semana 09-15/03 2015	Semana 16-22/03 2015	Variación €	Semana 09-15/03 2015	Semana 16-22/03 2015	Variación €	Semana 09-15/03 2015	Semana 16-22/03 2015	Variación €
PRECIO MEDIO NACIONAL	147,10	147,16	0,05	141,21	141,82	0,61	145,81	145,64	-0,17

	Clase R			Clase O			Clase P		
	Semana 09-15/03 2015	Semana 16-22/03 2015	Variación €	Semana 09-15/03 2015	Semana 16-22/03 2015	Variación €	Semana 09-15/03 2015	Semana 16-22/03 2015	Variación €
PRECIO MEDIO NACIONAL	146,50	146,36	-0,14	152,07	152,16	0,09	139,34	136,05	-3,29

D-2)-PORCINO CEBADO

Euros/kg vivo

LONJAS	SELECTO			NORMAL			GRASO		
	Semana 09-15/03 2015	Semana 16-22/03 2015	Variación €	Semana 09-15/03 2015	Semana 16-22/03 2015	Variación €	Semana 09-15/03 2015	Semana 16-22/03 2015	Variación €
Albacete	1,40	1,40	0,00	1,37	1,37	0,00	1,34	1,34	0,00
Barcelona	--	--	--	1,21	1,21	0,00	1,18	1,18	0,00
Huesca	1,16	1,16	0,00	1,14	1,14	0,00	1,12	1,12	0,00
Lleida	1,16	1,16	0,00	1,15	1,15	0,00	1,14	1,14	0,00
Murcia	1,18	1,18	0,00	1,18	1,18	0,00	1,16	1,16	0,00
Pontevedra	1,16	1,16	-0,00	1,14	1,14	0,00	--	--	--
Salamanca	1,16	1,16	0,00	1,14	1,14	0,00	1,10	1,10	0,00
Segovia	1,15	1,15	0,00	1,14	1,14	0,00	1,25	1,25	0,00
Zaragoza	1,19	1,19	0,00	1,15	1,15	0,00	1,14	1,14	0,00

PRECIOS EN MERCADOS REPRESENTATIVOS - PRODUCTOS GANADEROS - PORCINO**E) - PORCINO PRECOZ
LECHONES, OTRAS CALIDADES.**

Euro/100 Kg vivo

Cerdas de Desvieje	Semana 09-15/03 2015	Semana 16-22/03 2015	Variación €
Cerdas de Desvieje	47,45	47,45	0,00
CERDOS CEBADOS			
Categoría U	112,28	112,14	-0,13
LECHONES			
Lleida.Base 20kg de peso.	212,50	212,50	0,00
Segovia.Base 20kg de peso.	250,00	250,00	0,00
Media nacional. Calidad Normal. Base 20 kg de peso	226,44	226,44	0,00

F) - TRONCO IBÉRICO

Euro/100 Kg vivo

TOSTONES	Semana 09-15/03 2015	Semana 16-22/03 2015	Variación €
De 5 a 9 kilos	294,94	310,61	15,67
De 9 a 12 kilos	365,05	383,64	18,59
LECHONES			
Lechón Ibérico Cruzado Base 23 kg	298,11	304,84	6,73
MARRANOS			
Marranos Ibéricos de 35 a 60 kg	246,74	248,63	1,89
PRIMALES			
Primales Ibéricos de 60 a 100 kg	--	--	--
CERDO CEBADO			
Cerdo Cebado (Intensivo)	205,58	206,14	0,56
Cerdo Cebado de Campo (Extensivo)	210,83	212,47	1,64
Cerdo Cebado de Bellota 100% Ibérico	--	--	--
DESVEJE			
Reproductores de desvieje	113,04	113,04	0,00
REPRODUCTORES			
Reproductores >6 meses	352,01	352,01	0,00
CASTRONAS			
Castronas	117,39	117,39	0,00

Denominaciones de acuerdo con la Norma de Calidad (RD 4/2014)

PRECIOS DE MERCADO. PAÍSES MIEMBROS UE

Semana 10 (9 al 15 de marzo). Año 2015

A) BOVINO

**1.- PRECIO MEDIO NACIONAL (EUROS\100 kg CANAL) DE CANALES DE BOVINO PESADO
SEGÚN MODELO COMUNITARIO DE CLASIFICACIÓN R(CE) Nº 1249/2008.
(Euros/100 kg)**

CATEGORIA	CLASE DE CONFORMACIÓN Y DE ESTADO DE ENGRASAMIENTO	Alemania (DE)	Irlanda (IE)	España (ES)	Francia (FR)	Italia (IT)	Polonia (PL)	Portugal (PT)	Reino Unido (UK)	UE-28
Categoría A: Canales de machos jóvenes sin castrar de más de 12 y menos 24 meses	Muy buena y poco cubierta (U-2)	404,5	401,7	399,4	412,0	423,3	333,0	392,3	493,7	412,8
	Muy buena y cubierta (U-3)	402,0	402,4	392,1	392,0	413,6	331,0	390,3	488,9	400,1
	Buena y poco cubierta (R-2)	398,5	390,2	376,4	382,0	385,9	324,2	378,4	480,8	383,3
	Buena y cubierta (R-3)	394,4	391,4	377,5	374,0	388,8	324,4	378,6	478,2	384,0
	Menos buena y poco cubierta (O-2)	354,4	374,8	344,3	333,0	326,4	311,2	340,6	427,1	342,6
	Menos buena y cubierta (O-3)	360,5	373,9	338,4	330,0	317,2	312,9	364,8	444,2	354,1
	Categoría A	388,6	390,9	373,9	380,5	411,4	317,8	373,7	461,5	383,9
Categoría D: Hembras paridas	Buena y cubierta (R-3)	323,1	357,7	258,2	390,0	279,2	280,6	249,5	387,2	355,3
	Buena y grasa (R-4)	326,0	359,2	263,7	363,0	297,5	287,3	237,1	384,7	339,7
	Menos buena y poco cubierta (O-2)	303,8	319,5	218,2	329,0	242,2	265,2	223,4	331,5	274,3
	Menos buena y cubierta (O-3)	313,2	334,5	224,8	315,0	269,8	271,8	222,5	351,8	297,8
	Menos buena y grasa (O-4)	319,3	336,2	247,1	301,0	273,8	277,5	224,2	358,5	316,4
	Mediocre y poco cubierta (P-2)	237,8	292,7	173,8	252,0	215,4	230,4	202,7	274,2	234,2
	Mediocre y cubierta (P-3)	253,7	327,9	191,4	277,0	241,9	241,9	187,5	304,6	271,1
Categoría D	299,1	331,3	226,1	325,9	237,9	264,3	213,1	340,3	294,5	
Categoría E: Hembras de más de 12 meses	Muy buena y poco cubierta (U-2)	387,7	424,7	419,5	476,0	464,7	327,0	392,1	515,1	452,9
	Muy buena y cubierta (U-3)	381,6	428,1	404,7	466,0	454,4	316,3	391,3	519,8	437,4
	Buena y poco cubierta (R-2)	378,3	405,3	387,8	399,0	440,9	311,7	382,0	495,4	389,9
	Buena y cubierta (R-3)	374,4	413,3	389,2	404,0	405,2	314,1	374,4	502,1	401,4
	Buena y grasa (R-4)	370,4	412,5	365,1	380,0		318,0	375,0	502,8	457,1
	Menos buena y poco cubierta (O-2)	304,9	377,9	338,9	343,0	236,0	293,5	358,3	449,5	323,3
	Menos buena y cubierta (O-3)	315,1	395,3	361,6	340,0	283,8	300,7	346,1	469,7	357,6
	Menos buena y grasa (O-4)	321,4	395,1	369,1	325,0	295,8	302,3	365,0	483,2	429,8
	Categoría E	357,5	406,9	391,3	417,8	449,7	304,2	371,9	494,2	411,3
Categoría Z: Canales de machos y hembras de más de 8 y menos de 12 meses	Muy buena y poco cubierta (U-2)			397,3		500,5		385,6	485,1	418,8
	Muy buena y cubierta (U-3)			392,4		421,3		396,4	484,6	394,4
	Buena y poco cubierta (R-2)	334,9		376,9		453,6	326,8	375,7	471,2	377,0
	Buena y cubierta (R-3)			372,3		401,2	343,4	373,2	473,5	373,7
	Menos buena y poco cubierta (O-2)	261,1		340,7		451,6	315,5	366,9		343,8
	Menos buena y cubierta (O-3)			343,9			308,3	362,7	431,7	348,2
	Categoría Z	307,3		372,4		482,3	320,9	376,7	465,8	378,1

**2.- PRECIO MEDIO NACIONAL DE ANIMALES VIVOS DE LA ESPECIE BOVINA
SEGÚN MODELO COMUNITARIO R(CE) Nº 807/2013.**

CATEGORIA	Alemania (DE)	Irlanda (IE)	España (ES)	Francia (FR)	Italia (IT)	Polonia (PL)	Reino Unido (UK)	UE-28
Bovinos de mas de 6 y menos de 12 meses (Euros/100 kg vivo) (Media ponderada Frison y Cruzado)	205,00	249,00	248,88	263,00	279,00	220,49	323,34	258,25
Terneros de 8 días a 4 semanas (Euros/cabeza):								
. FRISON/PAIS	78,11	107,19	86,25	81,00	99,45	124,15	63,24	84,40
. CRUZADO	173,60	252,02	259,75	256,00	212,75	163,68	322,19	238,90

PRECIOS DE MERCADO. PAÍSES MIEMBROS UE

Semana 10 (9 al 15 de marzo). Año 2015

B) OVINO

**PRECIO MEDIO NACIONAL DE CANALES DE OVINO, SEGÚN MODELO COMUNITARIO R(CE) Nº 315/2002 y R(CE) Nº 1249/2008
(EUROS\100 kg CANAL)**

CATEGORIA	Alemania (DE)	España (ES)	Francia (FR)	Irlanda (IE)	Italia (IT)	Holanda (NL)	Polonia (PL)	Portugal (PT)	Reino Unido (UK)	UE-28
Canales de Corderos Pesados (>13 kg)	533,49	472,54	636,00	517,98		538,77	408,04		614,58	575,91
Canales de Corderos Ligeros (<13 kg)		735,99			578,02			518,00		611,33

C) PORCINO

**PRECIO MEDIO NACIONAL DE LA ESPECIE PORCINA, SEGÚN MODELO COMUNITARIO DE CLASIFICACIÓN R(CE) Nº 1249/2008.
(EUROS\100 kg CANAL)**

CATEGORIA	Alemania (DE)	España (ES)	Francia (FR)	Irlanda (IE)	Italia (IT)	Holanda (NL)	Polonia (PL)	Portugal (PT)	Reino Unido (UK)	UE-28
Porcino. Clase S (>60% magro)	149,53	147,10	142,00			126,27	141,46		188,44	144,97
Porcino. Clase E (60-55% magro)	145,50	141,21	133,00	142,79	148,25	125,13	139,26	154,00	183,15	140,36
Porcino. Clase R (50-45% magro)		146,50			166,47				193,92	166,28
Lechones (Euros/unidad)	48,00	45,29	31,00		69,83	29,75	37,83	41,60	62,47	44,01

D) POLLOS Y HUEVOS

**PRECIO MEDIO NACIONAL DE CANALES DE POLLOS (65% RENDIMIENTO), Y DE HUEVOS, MEDIA DE LAS CLASES L Y M
SEGÚN MODELO COMUNITARIO DE CLASIFICACIÓN R(CE) Nº 546/2003.**

CATEGORIA	Alemania (DE)	España (ES)	Francia (FR)	Irlanda (IE)	Italia (IT)	Holanda (NL)	Polonia (PL)	Portugal (PT)	Reino Unido (UK)	UE-28
Pollos. 65% de rendimiento (Euros/100kg canal)	259,00	170,68	216,00	180,00	192,50	196,00	129,53	147,00	186,56	187,12
Huevos. Media Clases L y M (Euros/100 kg)	138,97	94,86	115,38	138,23	199,01	111,00	136,09	113,76	151,78	133,91



GOBIERNO
DE ESPAÑA

MINISTERIO
DE AGRICULTURA, ALIMENTACIÓN
Y MEDIO AMBIENTE