



3 de junio 2015

---

**Índice:**

---

1. Precios Medios Nacionales, comentarios y gráficos
2. Precios en Mercados Representativos UE (nacionales)
  - 2.1 Cereales
  - 2.2 Vinos de mesa
  - 2.3 Aceites y Semillas
  - 2.4 Frutas y Hortalizas
  - 2.5 Vacuno
  - 2.6 Ovino
  - 2.7 Porcino
3. Precios en Mercados Representativos UE (semana anterior)



GOBIERNO  
DE ESPAÑA

MINISTERIO  
DE AGRICULTURA, ALIMENTACIÓN  
Y MEDIO AMBIENTE

## **SECRETARÍA GENERAL TÉCNICA**

Subdirección General de Estadística

[sgestadi@magrama.es](mailto:sgestadi@magrama.es)

<http://www.magrama.gob.es/es/estadistica/temas/default.aspx>

Publicación elaborada por la  
Secretaría General Técnica  
Subdirección General de Estadística



**MINISTERIO DE AGRICULTURA, ALIMENTACIÓN Y MEDIO AMBIENTE**

### **Edita**

© Ministerio de Agricultura, Alimentación y Medio Ambiente  
Secretaría General Técnica  
Centro de Publicaciones  
Catálogo de Publicaciones de la Administración General del Estado:  
<http://publicacionesoficiales.boe.es/>

N.I.P.O.: 280-15-017-3

Se permite la utilización, copia o reproducción de los datos de este Boletín siempre que se cite expresamente su procedencia

## PRECIOS MEDIOS NACIONALES AGRÍCOLAS

PRODUCTOS AGRÍCOLAS (especificaciones)		Semana 20 18-24/05	Semana 21 19-31/05	Variación semanal euros	Variación semanal %
<b>CEREALES</b>					
(1)	Trigo blando panificable (€/t)	180,85	182,50	1,65	0,91
(1)	Cebada pienso (€/t)	173,60	172,89	-0,71	-0,41
(1)	Maíz grano (€/t)	170,00	170,66	0,66	0,39
(4)	Arroz cáscara (€/t)	286,76	286,76	0,00	0,00
(1)	Alfalfa (€/t)	165,62	171,06	5,44	3,28
<b>VINO SIN INDICACIÓN GEOGRÁFICA</b>					
(2)	Vino blanco (€/hgdo)	1,79	1,81	0,02	1,12
(2)	Vino tinto, 12 puntos de color (€/hgdo)	2,89	2,87	-0,02	-0,69
<b>ACEITES VEGETALES</b>					
(3)	Aceite de oliva virgen, de 0,8° a 2° (€/100 kg)	314,79	315,20	0,41	0,13
(3)	Aceite de oliva lampante, más de 2° (€/100 kg)	286,69	292,63	5,94	2,07
(3)	Aceite de orujo crudo (€/100 kg)	126,86	125,36	-1,50	-1,18
(3)	Aceite girasol refinado (€/100 kg)	88,50	89,00	0,50	0,56
<b>FRUTAS</b>					
(4)	Limón (€/100 kg)	51,32	52,62	1,31	2,55
(4)	Naranja (€/100 kg)	26,02	26,34	0,32	1,24
(4)	Manzana Golden (€/100 kg)	32,82	33,14	0,32	0,98
(4)	Albaricoque (€/100 kg)	93,82	76,65	-17,16	-18,30
(4)	Melocotón (€/100 kg)	87,02	94,60	7,58	8,71
<b>HORTALIZAS</b>					
(4)	Acelga (€/100 kg)	45,17	45,55	0,37	0,83
(4)	Calabacín(€/100kg)	13,83	14,42	0,60	4,30
(4)	Judía verde tipo plana (€/100 kg)	75,39	92,27	16,88	22,38
(4)	Lechuga Romana (€/100 kg)	30,76	28,81	-1,95	-6,34
(4)	Pimiento verde tipo italiano (€/100 kg)	73,64	69,62	-4,02	-5,47
(4)	Tomate liso (€/100 kg)	43,66	44,47	0,81	1,85
(4)	Patata (€/100 kg)	33,14	31,23	-1,91	-5,76

Posición comercial:

(1) Entrada industria; (2) Salida bodega; (3) Salida almazara; (4) Granel: sobre árbol, finca, almacén, agricultor, alhóndiga, lonja

### COMENTARIOS DE MERCADO

- **CEREALES (▲):** Pequeñas subidas en los cereales grano, excepto en cebada pienso que baja ligeramente (-0,41%). Trigo blando panificable (0,91%) y maíz grano (0,39%). Mantenimiento del arroz cáscara.
- **VINOS SIN DOP/IGP (=):** Desigual comportamiento en los precios de los vinos. Subida del vino blanco (1,12%) y descenso del vino tinto (-0,69%).
- **ACEITES VEGETALES (=):** Cierta estabilidad en los precios de los aceites, aunque con ligeros movimientos de alza y de baja según mercado y tipo de aceite. Aceite virgen extra (0,13%), aceite lampante (2,07%), aceite de orujo crudo (-1,18%) y aceite de girasol refinado (0,56%).
- **CÍTRICOS (▲):** La escasez de oferta, tanto en Limón como en Naranja, permite al agricultor adoptar una postura de fuerza a la hora de cerrar transacciones, dando lugar un subida de cotizaciones: Limón (2,55%) y Naranja (1,24%).
- **FRUTAS DE PEPITA (▲):** Cotizaciones firmes en Manzana Golden y un buen ritmo de ventas (0,98%)
- **FRUTAS DE HUESO:** Comportamiento dispar de la fruta de hueso, en función de la mayor o menor oferta disponible en origen, variedades comercializadas y calidad de la fruta. Baja Albaricoque (-18,30%) y sube Melocotón (8,71%).
- **HORTALIZAS:** Predominio de la subida de cotizaciones en el sector hortícola, destacando los avances en Judía verde Plana (22,38%), y en menor medida en Calabacín (4,30%) y Tomate Liso (1,85%). Se producen retrocesos de precios en Lechuga Romana (-6,34%) y Pimiento Verde Italiano (-5,47%). Baja la Patata (-5,76%) propiciada por el incremento de oferta en el Litoral Mediterráneo.

# PRECIOS MEDIOS NACIONALES AGRÍCOLAS

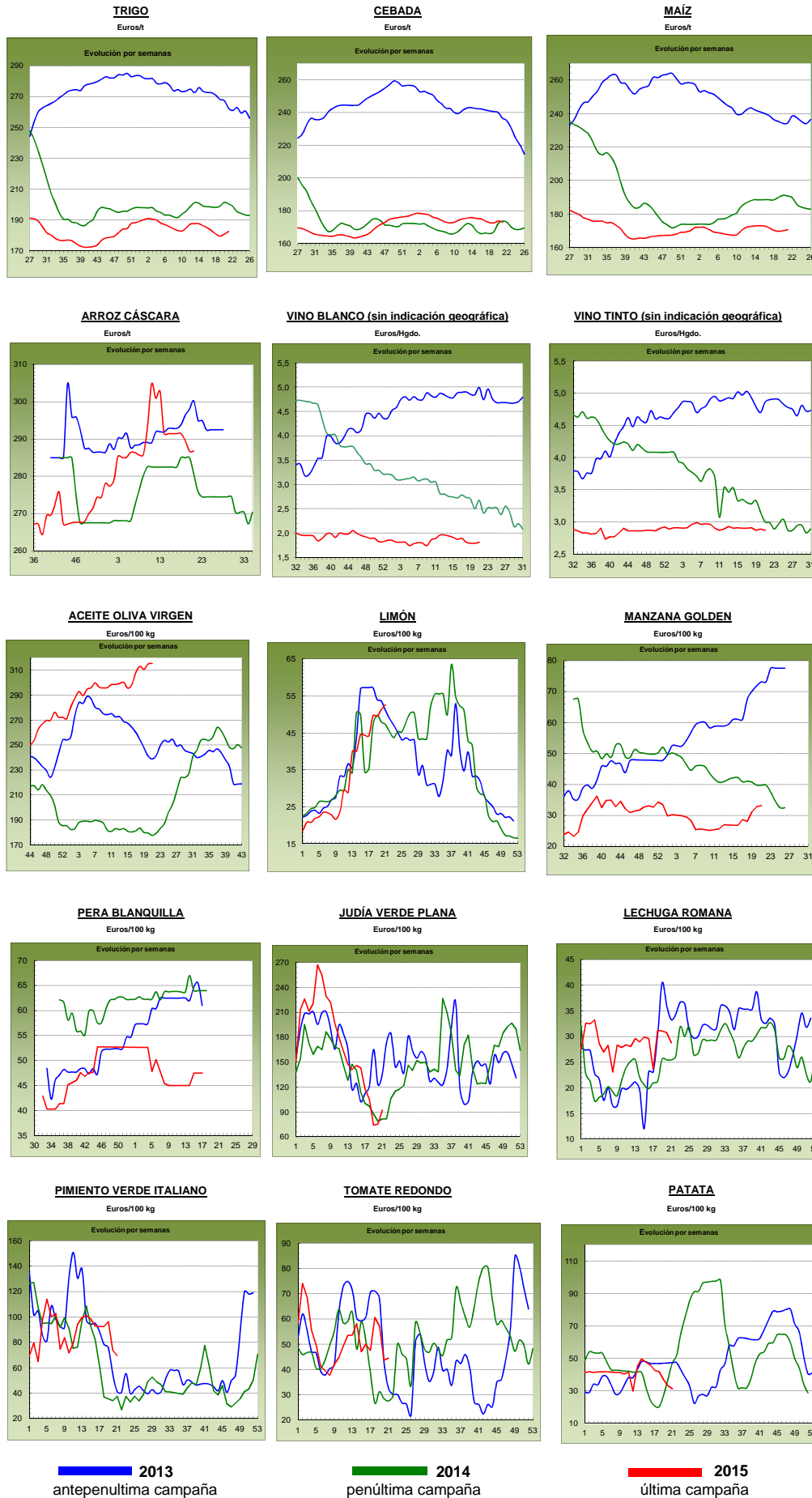

## PRECIOS MEDIOS NACIONALES GANADEROS

PRODUCTOS GANADEROS (especificaciones)		Semana 20 18-24/05	Semana 21 25-31/05	Variación semanal euros	Variación semanal %
<b>VACUNO</b>					
(5)	Ternera, 180-300 kilos (€100 kg canal)	374,64	371,95	-2,69	-0,72
(5)	Machos de 12 a 24 meses (Clase R) (€100 kg canal)	362,03	356,97	-5,06	-1,40
(5)	Animales de 8 a 12 meses (Clase R) (€100 kg canal)	372,55	367,42	-5,13	-1,38
(5)	Bovino vivo, conjunto categorías (€100 kg vivo)	192,97	191,18	-1,79	-0,93
<b>CORDERO</b>					
(5)	Corderos 9-19 kilos (€100 kg canal)	510,31	498,83	-11,48	-2,25
(5)	Corderos 12-16 kilos (€100 kg canal)	474,08	462,13	-11,95	-2,52
<b>PORCINO</b>					
(5)	Porcino >60% magro (Clase S) (€100 kg canal)	150,23	151,54	1,31	0,87
(5)	Porcino 60-55% magro (Clase E) (€100 kg canal)	143,83	144,91	1,08	0,75
(5)	Porcino 55-50% magro (Clase U) (€100 kg canal)	148,59	149,62	1,03	0,69
(5)	Porcino 50-45% magro (Clase R) (€100 kg canal)	150,80	151,70	0,90	0,60
(5)	Lechon 20 kg (€/unidad)	33,37	32,37	-1,00	-3,00
<b>POLLO</b>					
(6)	Pollo, media de canales del 83% y 65% rdto. (€100 kg canal)	166,94	168,26	1,32	0,79
(6)	Pollo P10 (83% rdto.) (€100 kg canal)	161,28	161,40	0,12	0,07
(6)	Pollo P90 (65% rdto.) (€100 kg canal)	167,60	169,07	1,47	0,88
<b>HUEVOS</b>					
(7)	Huevos, media Clase L y M (€100 kg)	82,98	88,67	5,69	6,86
(7)	Huevos - Clase L (€/docena)	0,66	0,71	0,05	7,58
(7)	Huevos - Clase M (€/docena)	0,59	0,63	0,04	6,78
<b>CONEJO</b>					
(8)	Conejo 1,8-2,2 kilo, vivo (€100 kg)	152,67	152,69	0,02	0,01
<b>LECHE Y PRODUCTOS LÁCTEOS</b>					
(10)	Suero de leche en polvo (€100 kg)	89,56	91,70	2,14	2,39
(9)	Leche de vaca (€100 litros). Fuente: FEAGA	Precio marzo 2015: 32,30 €/100 litros			
<b>MIEL</b>					
(11)	Miel multifloral a granel (€100 kg)	Precio abril 2015: 380,15 €/100 kg			

### Posición comercial:

- (5) Entrada matadero; (6) Salida muelle matadero; (7) Salida muelle centro de embalaje; (8) Salida granja; (9) Precio pagado al ganadero  
(10) Precio franco fábrica sin impuestos ni costes; (11) Venta a la industria o mayorista

## COMENTARIOS DE MERCADO

- **VACUNO** (▼): El aumento de oferta y la bajada de la demanda provocan el descenso semanal del precio del vacuno, tanto en **canales** (-0,72% en terneras, -1,40% en machos de 12-24 meses y, -1,38% en animales de 8-12 meses) como en **vivo** (-0,93%). La demanda interna sigue en niveles bajísimos, mientras se espera a la llegada del Ramadán para intentar aumentar la salida de animales y aumentar las cotizaciones.
- **CORDERO** (▼): Bajada en las cotizaciones de las canales de cordero (-2,39%). Ante la falta de demanda nacional, por ser la carne más cara en cuanto €/kg se refiere, los consumidores se decantan por otras carnes más baratas, por lo que el consumo interno sigue bajo mínimos. Respecto a la salida de animales hacia los países árabes, se ha ralentizado ante la mayor competitividad de otros países productores.
- **PORCINO** (▲): Subida (0,73%, de media), en el precio de la **canal de porcino de capa blanca** debido, sobre todo, al aumento de la demanda exterior y al ligero retroceso de la oferta. Es de destacar la subida de precios en todas las plazas mundiales. La preocupación por la evolución del cerdo cebado vuelve a afectar a los **lechones base 20 kg** (▼), que registran, una semana más, bajadas en sus cotizaciones (-3,00%), con un mercado en el que no hay compras ante la salida de lechones propios de las explotaciones.
- **POLLOS** (▲): La cotización de la canal de pollo se incrementó (0,79%), gracias a un mercado en equilibrio entre oferta y demanda.
- **HUEVOS** (▲): Subida importante de las cotizaciones de la docena de huevos (Huevos Clase L, 7,58% y Clase M, 6,78%), debido, fundamentalmente, al aumento de la demanda exterior, al detectarse en EE.UU. diferentes casos de gripe aviar, con el consiguiente cese de producto hacia la exportación.
- **CONEJO** (=): Sin variaciones significativas en el precio del conejo vivo de granja (0,01%).
- **LECHE Y PRODUCTOS LÁCTEOS**: La cotización del **suero de leche en polvo** (▲) subió esta semana (2,39%).

# PRECIOS MEDIOS NACIONALES GANADEROS

## VACUNO VIVO

Euro/100 kg vivo

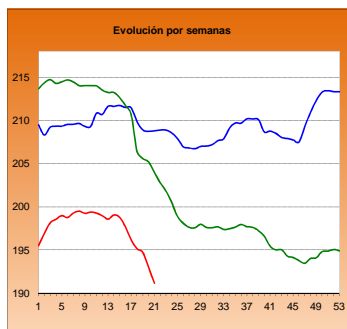

## MACHOS 12-24 MESES (Clase R)

Euro/100 kg canal

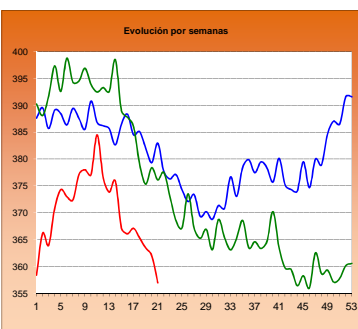

## TERNERAS (Conjunto de Clases)

Euro/100 kg canal

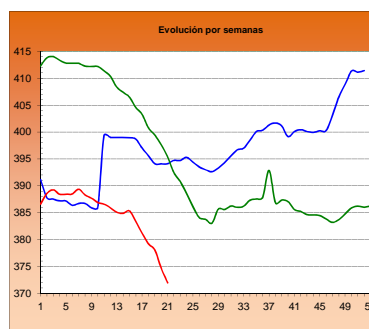

## ANIMALES DE 8-12 MESES (Clase R)

Euro/100 kg canal

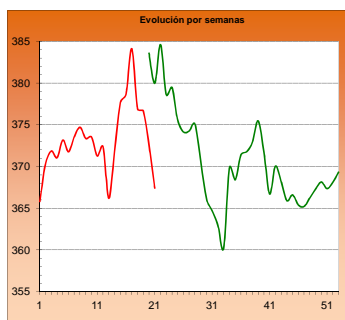

## CORDERO 12-16 kilos

Euro/100 kg canal

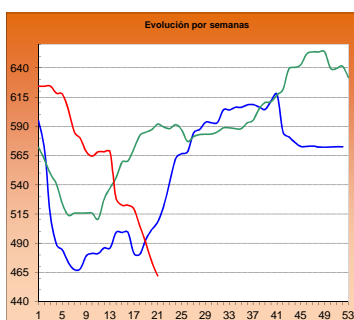

## CORDERO 9-19 kilos

Euro/100 kg canal

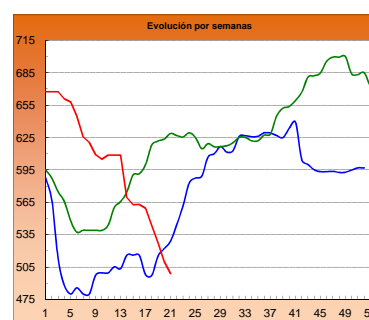

## PORCINO >60% magro (Clase S)

Euro/100 kg canal

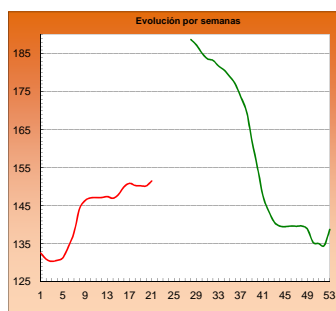

## PORCINO 60-55% magro (Clase E)

Euro/100 kg canal

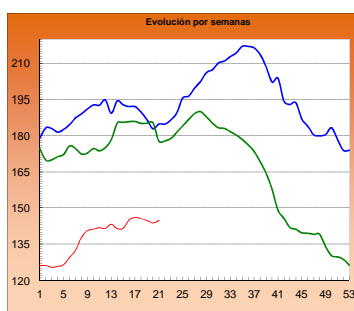

## LECHONES Base 20 kg

Euro/unidad

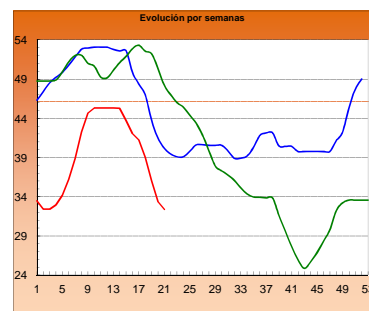

## POLLO Canales del 83% y 65% rdto.

Euro/100 kg canal

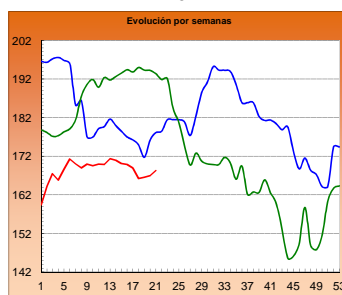

## POLLO P90

Euro/100 kg canal

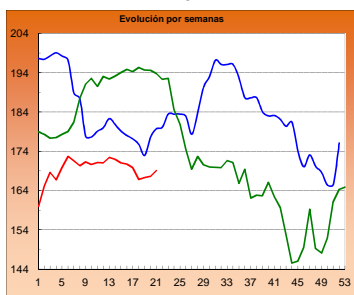

## POLLO P10

Euro/100 kg canal

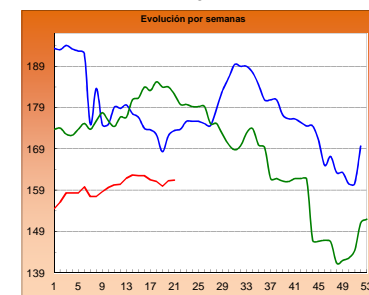

## HUEVOS Clase L

Euro/ 100 kg canal

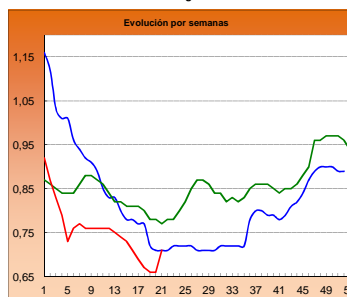

## HUEVOS Clase M

Euro/ Docena

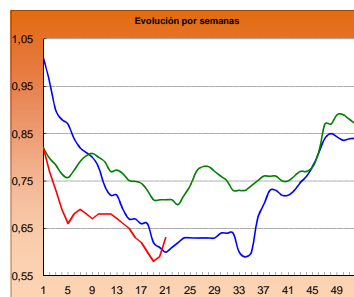

## CONEJO VIVO

Euro/100 kg vivo

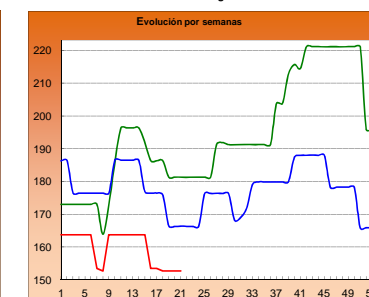

2013

2014

2015

**I-2 PRECIOS EN MERCADOS REPRESENTATIVOS - CEREAL**

Precios en Euro/Tonelada

**REGLAMENTO (UE) N° 1272/2009 DE LA COMISION. Artículo 56, apartado 3.**

**Precios de comercio al por mayor. Mercancía nacional y/o importada, sobre vehículo en posición**

<b>PRODUCTO</b>	<b>MERCADO REPRESENTATIVO</b>	Semana 18-24/05 2015	Semana 25-31/05 2015	<b>Variación €</b>
<b>Trigo Blando Panificable</b>	Álava	180,00	180,00	0,00
	Albacete	185,00	188,00	3,00
	Ávila	185,00	186,00	1,00
	Badajoz	190,00	190,00	0,00
	Barcelona	189,00	193,00	4,00
	Burgos	174,80	178,00	3,20
	Cádiz	185,00	185,00	0,00
	Ciudad Real	188,00	188,00	0,00
	Córdoba	180,00	180,00	0,00
	La Coruña	194,00	197,00	3,00
	Cuenca	184,00	187,00	3,00
	Gerona	189,00	193,00	4,00
	Guadalajara	185,00	186,00	1,00
	Huesca	180,00	183,00	3,00
	León	185,00	188,00	3,00
	Lérida	184,00	184,00	0,00
	La Rioja	180,00	175,00	-5,00
	Madrid	185,00	186,00	1,00
	Navarra	182,00	182,00	0,00
	Orense	194,00	197,00	3,00
	Palencia	179,00	179,00	0,00
	Pontevedra	194,00	197,00	3,00
	Salamanca	185,40	186,40	1,00
	Segovia	184,00	187,00	3,00
	Sevilla	185,00	185,00	0,00
	Soria	181,20	181,60	0,40
	Tarragona	187,00	187,00	0,00
	Teruel	186,00	189,00	3,00
	Toledo	188,00	189,00	1,00
	Valencia	--	195,00	--
Valladolid	179,00	180,00	1,00	
Zamora	183,20	185,70	2,50	
Zaragoza	186,00	189,00	3,00	
<b>Trigo Duro</b>	Cádiz	312,00	250,00	-62,00
	Córdoba	260,00	162,00	-98,00
	Sevilla	250,00	250,00	0,00
	Zamora	213,00	214,00	1,00

**I-2 PRECIOS EN MERCADOS REPRESENTATIVOS - CEREAL**

Precios en Euro/Tonelada

**REGLAMENTO (UE) N° 1272/2009 DE LA COMISION. Artículo 56, apartado 3.**

**Precios de comercio al por mayor. Mercancia nacional y/o importada, sobre vehículo en posición**

<b>PRODUCTO</b>	<b>MERCADO REPRESENTATIVO</b>	Semana 18-24/05 2015	Semana 25-31/05 2015	Variación €
<b>Cebada Pienso</b>	Albacete	170,20	170,40	0,20
	Ávila	182,00	183,00	1,00
	Badajoz	189,00	189,00	0,00
	Barcelona	180,00	183,00	3,00
	Burgos	170,60	174,90	4,30
	Cádiz	185,00	183,00	-2,00
	Ciudad Real	173,80	172,60	-1,20
	La Coruña	191,00	194,00	3,00
	Cuenca	173,00	173,00	0,00
	Gerona	180,00	183,00	3,00
	Guadalajara	173,00	173,00	0,00
	Huelva	186,00	185,00	-1,00
	Huesca	169,00	165,00	-4,00
	León	180,00	183,00	3,00
	Lérida	168,00	165,00	-3,00
	Madrid	175,00	175,00	0,00
	Murcia	184,00	184,00	0,00
	Navarra	172,00	172,00	0,00
	Palencia	173,00	176,00	3,00
	Salamanca	185,40	186,20	0,80
	Segovia	177,00	180,00	3,00
	Sevilla	185,00	183,00	-2,00
	Soria	170,80	171,00	0,20
Teruel	175,00	165,00	-10,00	
Toledo	175,40	175,00	-0,40	
Valladolid	176,20	177,60	1,40	
Zamora	180,00	183,00	3,00	
Zaragoza	175,00	165,00	-10,00	
<b>Cebada Malta</b>	Albacete	180,00	180,00	0,00
	Cuenca	179,00	179,00	0,00
	Navarra	180,00	180,00	0,00



**I-2 PRECIOS EN MERCADOS REPRESENTATIVOS - CEREAL**

Precios en Euro/Tonelada

**REGLAMENTO (UE) N° 1272/2009 DE LA COMISION. Artículo 56, apartado 3.**

**Maíz grano, precios de comercio al por mayor. Mercancia nacional y/o importada, sobre vehículo**

**Arroz cáscara, arroz blanco precios salida almacén agricultor**

<b>PRODUCTO</b>	<b>MERCADO REPRESENTATIVO</b>	Semana 18-24/05 2015	Semana 25-31/05 2015	<b>Variación €</b>
<b>Maíz Grano</b>	Albacete	171,00	171,20	0,20
	Badajoz	176,00	176,00	0,00
	Barcelona	172,00	172,00	0,00
	Cáceres	176,00	176,00	0,00
	Cádiz	178,00	178,00	0,00
	Ciudad Real	177,00	177,00	0,00
	Córdoba	175,00	170,00	-5,00
	La Coruña	173,00	175,00	2,00
	Cuenca	173,00	173,00	0,00
	Gerona	172,00	172,00	0,00
	Guadalajara	180,00	180,00	0,00
	Huelva	178,00	178,00	0,00
	Huesca	162,00	162,00	0,00
	León	172,00	174,00	2,00
	Lérida	162,00	162,00	0,00
	La Rioja	170,00	175,00	5,00
	Madrid	180,00	180,00	0,00
	Murcia	167,00	167,00	0,00
	Navarra	168,00	168,00	0,00
	Pontevedra	173,00	175,00	2,00
	Salamanca	177,00	177,00	0,00
	Sevilla	175,00	175,00	0,00
	Tarragona	167,00	168,00	1,00
	Teruel	167,00	168,00	1,00
	Toledo	176,00	176,00	0,00
	Valencia	--	175,00	--
Valladolid	175,80	177,40	1,60	
Zamora	172,00	174,00	2,00	
Zaragoza	167,00	168,00	1,00	
<b>Arroz Cáscara (Indica)</b>	Badajoz	280,00	280,00	0,00
	Sevilla	286,50	286,50	0,00
<b>Arroz Cáscara (Japónica)</b>	Badajoz	290,00	290,00	0,00
	Sevilla	286,50	286,50	0,00
<b>Arroz Blanco Extra</b>	Tarragona	580,00	580,00	0,00
	Valencia	597,50	597,50	0,00

**I-3 PRECIOS EN MERCADOS REPRESENTATIVOS  
VINOS BLANCO Y TINTO SIN INDICACION GEOGRAFICA  
Reglamentos UE Nº 479/2008 y 144/2013**

**En €/hgdo, salida bodega, a granel, pago al contado sin I.V.A.  
Precio de vino tinto referido al producto de 12 puntos de color**

<b>PRODUCTO</b>	<b>MERCADO REPRESENTATIVO</b>	<b>Semana 18-24/05 20 2015</b>	<b>Semana 25-31/05 21 2015</b>	<b>Variación €</b>
<b>VINO BLANCO</b>	<b>Albacete</b>	<b>2,89</b>	<b>2,88</b>	<b>-0,01</b>
	<b>Badajoz</b>	<b>1,55</b>	<b>1,55</b>	<b>0,00</b>
	<b>Ciudad Real</b>	<b>1,75</b>	<b>1,79</b>	<b>0,04</b>
	<b>Cuenca</b>	<b>1,94</b>	<b>1,94</b>	<b>0,00</b>
	<b>Toledo</b>	<b>1,90</b>	<b>1,90</b>	<b>0,00</b>
<b>VINO TINTO</b>	<b>Albacete</b>	<b>3,24</b>	<b>3,20</b>	<b>-0,04</b>
	<b>Ciudad Real</b>	<b>2,72</b>	<b>2,67</b>	<b>-0,05</b>
	<b>Cuenca</b>	<b>3,13</b>	<b>3,13</b>	<b>0,00</b>
	<b>Badajoz</b>	<b>2,85</b>	<b>2,85</b>	<b>0,00</b>
	<b>Murcia</b>	<b>3,08</b>	<b>3,08</b>	<b>0,00</b>
	<b>Toledo</b>	<b>2,53</b>	<b>2,53</b>	<b>0,00</b>
	<b>Valencia</b>	<b>2,51</b>	<b>2,51</b>	<b>0,00</b>

**I-4 PRECIOS EN MERCADOS REPRESENTATIVOS DE ACEITES**

Aceites. Precios sobre almazara, en €/100 kg, sin I.V.A.Rgtos C.E. 865/04 y 826/08

Semilla de girasol. Precios en centros de demanda, en €/100 kg, sin I.V.A. Rgto C.E.E. 3405/93

PRODUCTO Y ESPECIFICACIONES	MERCADO REPRESENTATIVO	Semana 20 Del 18 al 24/05 2015	Semana 21 Del 25 al 31/05 2015	Variación €
ACEITE DE OLIVA VIRGEN EXTRA Menos de 0,8°	Badajoz	352,50	352,50	0,00
	Ciudad Real	338,00	338,00	0,00
	Córdoba	350,00	350,00	0,00
	Granada	355,83	354,00	-1,83
	Jaén	353,62	351,15	-2,47
	Málaga	364,60	344,20	-20,40
	Sevilla	354,80	355,00	0,20
	Tarragona Toledo	350,00 339,00	350,00 339,00	0,00 0,00
ACEITE DE OLIVA VIRGEN De 0,8° a 2°	Badajoz	325,00	325,00	0,00
	Córdoba	315,00	315,00	0,00
	Granada	302,50	314,00	11,50
	Jaén	315,62	314,19	-1,43
	Sevilla	325,00	325,70	0,70
	Cadiz	306,00	310,00	4,00
	Tarragona	320,00	320,00	0,00
	Toledo	310,00	310,00	0,00
ACEITE DE OLIVA LAMPANTE Más de 2°	Córdoba	293,00	291,00	-2,00
	Granada	288,00	288,50	0,50
	Jaén	284,41	294,66	10,25
	Málaga	281,80	294,00	12,20
	Sevilla	291,90	297,00	5,10
	Tarragona	262,94	260,00	-2,94
	Badajoz	297,50	297,50	0,00
ACEITE DE OLIVA REFINADO	Córdoba	304,00	304,00	0,00
	Jaén	303,51	303,51	0,00
	Tarragona	306,52	305,00	-1,52
ACEITE DE ORUJO CRUDO	Córdoba	126,00	123,00	-3,00
	Jaén	129,22	129,22	0,00
	Tarragona	127,72	127,72	0,00
ACEITE DE ORUJO REFINADO	Córdoba	176,00	176,00	0,00
	Jaén	176,69	176,69	0,00
	Tarragona	175,80	175,80	0,00
ACEITE DE GIRASOL REFINADO	Córdoba	89,00	88,00	-1,00
	Sevilla	89,00	89,50	0,50
	Tarragona	88,00	90,00	2,00
SEMILLA DE GIRASOL	Andalucía	35,49	35,49	0,00
	Centro-Norte	32,46	32,46	0,00

**I-5 PRECIOS EN MERCADOS REPRESENTATIVOS - FRUTAS Y HORTALIZAS****PRECIOS DE PRODUCTOS NACIONALES**

Mercados representativos de producción

Rgtos. CE 1234/2007 y 543/2011

En €/100 kg, a salida agrupación de productores, envasado, sin I.V.A, incluyendo el precio del envase.

**CITRICOS**

PRODUCTO	MERCADO	VARIEDAD O TIPO	CAT.	CALIBRE mm.	DIA/MES				
					25/5	26/5	27/5	28/5	29/5
LIMÓN	Alicante Murcia	Verna	I	3-4	110,82	108,77	111,73	112,00	112,00
		Verna	I	3-4	118,37	116,61	118,44	117,22	119,90
MANDARINA	Castellón	-	I	1-2	65,21	65,21	65,21	65,21	65,21
NARANJA	Valencia Valencia	Lane late	I	6-9	63,37	63,37	63,37	63,37	63,37
		Valencia late	I	6-9	43,06	43,06	43,06	43,06	-

**FRUTAS DE PEPITA**

PRODUCTO	MERCADO	VARIEDAD O TIPO	CAT.	CALIBRE mm.	DIA/MES				
					25/5	26/5	27/5	28/5	29/5
MANZANA	Girona Girona Girona Girona Lleida Lleida	Golden Delicious	I	70-80	58,19	58,19	58,19	58,19	58,19
		Granny Smith	I	70-80	61,58	61,58	61,58	61,58	61,58
		Red Delicious	I	70-80	67,10	67,10	67,10	67,10	67,10
		Fuji	I	70-80	74,40	74,40	74,40	74,40	74,40
		Golden Delicious	I	70-80	44,30	45,39	45,33	46,54	46,02
		Red Chief	I	70-80	59,00	59,00	59,00	59,00	59,00
PERA	Lleida	Conferencia	I	60-65	85,53	86,34	88,19	90,11	91,50

**FRUTAS DE HUESO**

PRODUCTO	MERCADO	VARIEDAD O TIPO	CAT.	CALIBRE mm.	DIA/MES				
					25/5	26/5	27/5	28/5	29/5
ALBARICOQUE	Murcia Valencia	-	I	45-50	165,00	160,00	150,00	155,00	165,00
		-	I	45-50	208,03	208,03	208,03	208,03	208,03
CEREZA	Zaragoza	-	I	22 y+	-	294,58	236,46	246,34	179,00
MELOCOTÓN	Murcia	Pulpa amarilla	I	A/B	180,00	175,00	180,00	185,00	180,00
NECTARINA	Murcia Murcia	Pulpa amarilla	I	A/B	150,00	155,00	145,00	155,00	145,00
		Pulpa blanca	I	A/B	150,00	155,00	145,00	155,00	145,00

**I-5 PRECIOS EN MERCADOS REPRESENTATIVOS - FRUTAS Y HORTALIZAS**

**PRECIOS DE PRODUCTOS NACIONALES**

Mercados representativos de producción

Rgtos. CE 1234/2007 y 543/2011

En €/100 kg, a salida agrupación de productores, envasado, sin I.V.A, incluyendo el precio del envase.

**HORTALIZAS**

PRODUCTO	MERCADO	VARIEDAD O TIPO	CAT.	CALIBRE mm.	DIA/MES					
					25/5	26/5	27/5	28/5	29/5	30/5
AJO	Córdoba	Morado	I	45-55	160,00	160,00	160,00	160,00	160,00	-
	Córdoba	Spring Blanco	I	50-60	175,00	175,00	175,00	175,00	175,00	-
	Córdoba	Spring Violeta	I	50-60	170,00	170,00	170,00	170,00	170,00	-
	Cuenca	Morado	I	45-55	170,00	170,00	170,00	170,00	170,00	-
BERENJENA	Almería	Alargada	I	40y+	-	36,43	32,14	32,86	30,79	-
CALABACÍN	Almería	-	I	14-21	28,57	31,43	31,43	30,00	28,57	-
COLIFLOR	La Rioja	Coronada	I	-	29,55	29,55	29,55	29,55	29,55	-
CHAMPIÑÓN	La Rioja	Cerrado	I	30-65	141,92	143,38	145,51	146,12	132,19	-
ESPÁRRAGO	Navarra	Blanco	I	20 y+	315,00	315,00	315,00	315,00	315,00	-
FRESA	Huelva	-	I	-	157,00	157,00	162,00	162,00	162,00	162,00
LECHUGA	Almería	Iceberg	I	400g,y+	69,23	74,37	73,00	72,22	74,40	62,63
MELÓN	Almería	Piel de Sapo	I	-	-	54,00	61,00	-	55,00	-
PIMIENTO	Murcia Murcia	Cuadrado Color (rojo o amarillo)	I	70y+	128,58	127,02	128,21	129,82	128,54	-
		Cuadrado Verde	I	70y+	132,00	133,23	132,56	134,00	135,00	-
SANDÍA	Almería	con pepitas	I	-	-	46,23	46,28	-	40,00	-
TOMATE	Almería	Redondo	I	57-100	-	48,67	48,67	48,67	48,67	48,67
	Almería	Racimo	I	-	-	37,23	37,23	37,23	37,23	37,23
	Granada	Cereza	I	-	108,00	106,40	109,80	107,20	110,90	122,10

## I-6 PRECIOS EN MERCADOS REPRESENTATIVOS VACUNO Y OVINO

## A) BOVINO

1.- PRECIO MEDIO NACIONAL (Euro/100 kg Canal) DE CANALES DE BOVINO PESADO SEGÚN MODELO COMUNITARIO DE CLASIFICACIÓN (R(CE) No 1249/2008 y R(UE) No 148/2014).

CATEGORÍA	CLASE DE CONFORMACIÓN Y DE ESTADO DE ENGRASAMIENTO	Semana 18-24/05 2015	Semana 25-31/05 2015	Variación €
Categoría A: Canales de machos jóvenes sin castrar de más de un año y menos de dos años	Muy buena y poco cubierta (U-2)	381,15	378,89	-2,26
	Muy buena y cubierta (U-3)	378,82	378,63	-0,18
	<i>Precio medio ponderado</i>	379,73	378,73	-0,99
	Buena y poco cubierta (R-2)	366,14	361,30	-4,85
	Buena y cubierta (R-3)	359,70	354,51	-5,18
	<i>Precio medio ponderado</i>	362,03	356,97	-5,06
	Menos buena y poco cubierta (O-2)	334,64	333,62	-1,02
Menos buena y cubierta (O-3)	331,77	332,60	0,84	
	<i>Precio medio ponderado</i>	333,42	333,19	-0,23
Categoría D: Canales de hembras que hayan parido	Mediocre y poco cubierta (P-2)	179,69	193,08	13,39
	Mediocre y cubierta (P-3)	205,00	209,54	4,54
	<i>Precio medio ponderado</i>	185,17	196,64	11,48
	Buena y cubierta (R-3)	261,72	257,01	-4,71
	Buena y grasa (R-4)	274,65	274,44	-0,21
	<i>Precio medio ponderado</i>	264,67	260,99	-3,68
	Menos buena y poco cubierta (O-2)	238,42	233,87	-4,55
Menos buena y cubierta (O-3)	223,78	218,73	-5,05	
Menos buena y grasa (O-4)	248,40	252,42	4,02	
	<i>Precio medio ponderado</i>	233,68	230,26	-3,43
Categoría E: Canales de otras hembras (de 12 meses ó más)	Muy buena y poco cubierta (U-2)	397,30	386,35	-10,95
	Muy buena y cubierta (U-3)	384,30	381,02	-3,28
	<i>Precio medio ponderado</i>	387,95	382,52	-5,43
	Buena y poco cubierta (R-2)	371,44	372,49	1,05
	Buena y cubierta (R-3)	366,68	365,78	-0,90
	Buena y grasa (R-4)	375,50	370,65	-4,85
	<i>Precio medio ponderado</i>	368,01	367,16	-0,86
Menos buena y poco cubierta (O-2)	315,80	322,20	6,40	
Menos buena y cubierta (O-3)	344,12	338,07	-6,04	
Menos buena y grasa (O-4)	370,00	370,00	0,00	
	<i>Precio medio ponderado</i>	335,65	333,48	-2,17
Categoría Z: Canales de animales desde 8 a menos de 12 meses	Muy buena y poco cubierta (U-2)	400,31	395,39	-4,92
	Muy buena y cubierta (U-3)	392,83	386,17	-6,66
	<i>Precio medio ponderado</i>	395,97	390,03	-5,93
	Buena y poco cubierta (R-2)	381,10	375,04	-6,06
	Buena y cubierta (R-3)	369,51	364,71	-4,79
	<i>Precio medio ponderado</i>	372,55	367,42	-5,12
	Menos buena y poco cubierta (O-2)	347,27	343,48	-3,79
Menos buena y cubierta (O-3)	338,24	336,48	-1,76	
	<i>Precio medio ponderado</i>	343,79	340,78	-3,01

Posición comercial: entrada matadero. Precio pagado al proveedor por el animal en el momento de la entrega en el matadero, excluido el IVA. Dicho precio se espesa por cada 100 kilogramos de la canal en frío.

**I-6 PRECIOS EN MERCADOS REPRESENTATIVOS VACUNO Y OVINO****2.-PRECIO MEDIO NACIONAL DEL BOVINO (Euro/100 kg)**

<b>BOVINO VIVO</b>	Semana 18-24/05 2015	Semana 25-31/05 2015	<b>Variación €</b>
Machos hasta 480 Kg. vivo	219,89	219,04	-0,85
Machos de más de 480 kg. vivo	197,13	195,31	-1,82
Hembras que hayan parido	101,05	99,38	-1,67
Otras hembras de hasta 380 Kg. vivo	222,18	219,87	-2,32
Otras hembras de más de 380 Kg. vivo	209,81	207,34	-2,47

Posición comercial: Precio (excluido IVA) registrado en los mercados representativos o centros de cotización. Este precio está expresado en peso canal.

**3.-PRECIO MEDIO NACIONAL DE OTROS ANIMALES DE LA ESPECIE BOVINA ( R(UE) No 807/2013).**

<b>OTROS BOVINOS</b>	Semana 18-24/05 2015	Semana 25-31/05 2015	<b>Variación €</b>
Terneros de ocho días a cuatro semanas			
tipo cruzado	252,25	249,75	-2,50
tipo frisón/país	96,25	100,00	3,75
<i>Media ponderada nacional (Euro/Cabeza)</i>	174,25	174,88	0,62
Bovinos ligeros comprendidos entre seis y doce meses			
tipo cruzado	273,86	271,50	-2,36
tipo frisón/país	170,18	167,32	-2,85
<i>Media ponderada nacional (Euro/100 kg Vivo)</i>	237,57	235,04	-2,54

Posición comercial: Precio (excluido IVA) registrado en los mercados públicos (Mercados de Ganado), por las personas físicas o jurídicas que comercialicen un número considerable de estos terneros.

**B) CORDEROS****1.-PRECIOS MEDIOS NACIONALES DE CANALES DE OVINO FRESCAS O REFRIGERADAS R(CE) N° 315/2002  
Euro/100 kg Canal**

<b>CORDEROS I y II</b>	Semana 18-24/05 2015	Semana 25-31/05 2015	<b>Variación €</b>
Corderos I (12 a 13 kg/canal)	512,85	501,54	-11,31
Corderos II (13,1 a 16 kg/canal)	435,31	422,73	-12,59
<i>Media ponderada</i>	474,08	462,13	-11,95

Posición comercial: Precio al por mayor (excluido IVA) registrado en los mercados representativos o centros de cotización. Este precio está expresado en peso canal.

**2.-PRECIOS MEDIOS DE CANALES DE OVINO FRESCAS O REFRIGERADAS EN LOS MERCADOS NACIONALES REPRESENTATIVOS (R(CE) No 315/2002). Euro/kg canal**

<b>MERCADO REPRESENTATIVO Cordero 9-19 kg</b>	Semana 18-24/05 2015	Semana 25-31/05 2015	<b>Variación €</b>
Escorador Mercabarna	569,31	569,31	0,00
Mat. Valencia	596,63	596,71	0,08
Mercamadrid	598,99	598,99	0,00
Albacete	548,43	524,43	-24,00
Extremadura	504,77	480,15	-24,62
Medina del Campo	446,68	446,68	0,00
Talavera de la Reina	520,33	500,33	-20,00
Zaragoza	555,77	555,77	0,00
<i>Media ponderada</i>	510,30	498,83	-11,48

Posición comercial: Precio al por mayor (excluido IVA) registrado en los mercados representativos o centros de cotización. Este precio está expresado en peso canal.

**PRECIOS EN MERCADOS REPRESENTATIVOS - PRODUCTOS GANADEROS**

**D-1)-CANAL PORCINO CAPA BLANCA  
CLASIFICACIÓN EUROPEA (CE) Nº 1249/2008 y R(UE) No 148/2014**

Euro/100 kg Canal

	Clase S			Clase E			Clase U		
	Semana 18-24/05 2015	Semana 25-31/05 2015	Variación €	Semana 18-24/05 2015	Semana 25-31/05 2015	Variación €	Semana 18-24/05 2015	Semana 25-31/05 2015	Variación €
<b>PRECIO MEDIO NACIONAL</b>	150,23	151,54	1,31	143,83	144,91	1,08	148,59	149,62	1,02

	Clase R			Clase O			Clase P		
	Semana 18-24/05 2015	Semana 25-31/05 2015	Variación €	Semana 18-24/05 2015	Semana 25-31/05 2015	Variación €	Semana 18-24/05 2015	Semana 25-31/05 2015	Variación €
<b>PRECIO MEDIO NACIONAL</b>	150,80	151,70	0,90	157,38	158,05	0,66	143,92	144,99	1,07

Posición comercial: Precio de entrada en el matadero, sin el impuesto sobre el valor añadido, pagados a los proveedores de cerdos vivos. Dicho precio se expresa por cada 100 kilogramos de canal en frío.

**D-2)-PORCINO CEBADO**

Euros/kg vivo

LONJAS	SELECTO			NORMAL			GRASO		
	Semana 18-24/05 2015	Semana 25-31/05 2015	Variación €	Semana 18-24/05 2015	Semana 25-31/05 2015	Variación €	Semana 18-24/05 2015	Semana 25-31/05 2015	Variación €
Albacete	1,43	1,44	0,01	1,40	1,41	0,01	1,37	1,38	0,01
Barcelona	--	--	--	1,24	1,26	0,01	1,21	1,23	0,01
Huesca	1,19	1,20	0,01	1,17	1,18	0,01	1,15	1,16	0,01
Lleida	1,19	1,20	0,01	1,17	1,18	0,01	1,16	1,17	0,01
Murcia	1,22	1,25	0,02	1,22	1,24	0,02	1,20	1,23	0,02
Pontevedra	1,20	1,22	0,02	1,18	1,20	0,02	--	--	--
Salamanca	1,20	1,20	0,01	1,18	1,20	0,01	1,14	1,16	0,01
Segovia	1,20	1,21	0,01	1,19	1,20	0,01	1,24	1,24	0,00
Zaragoza	1,22	1,23	0,01	1,17	1,18	0,01	1,16	1,17	0,01

Posición comercial: Precio al productor. Dicho precio se expresa en Euro/kg vivo.



**PRECIOS EN MERCADOS REPRESENTATIVOS - PRODUCTOS GANADEROS - PORCINO****E) - PORCINO PRECOZ  
LECHONES, OTRAS CALIDADES.**

Euro/100 Kg vivo

<b>Cerdas de Desvieje</b>	Semana 18-24/05 2015	Semana 25-31/05 2015	<b>Variación €</b>
Cerdas de Desvieje	45,72	45,72	0,00
<b>CERDOS CEBADOS</b>			
Categoría U	114,42	115,21	0,79
<b>LECHONES</b>			
Lleida.Base 20kg de peso.	147,50	142,50	-5,00
Segovia.Base 20kg de peso.	210,00	205,00	-5,00
Media nacional. Calidad Normal. Base 20 kg de peso	166,86	161,86	-5,00

Posición comercial: Precios en origen y Mercados representativos. Dicho precio se expresa en Euro/100 kg vivo.

**F) - TRONCO IBÉRICO**

Euro/100 Kg vivo

<b>TOSTONES</b>	Semana 18-24/05 2015	Semana 25-31/05 2015	<b>Variación €</b>
De 5 a 9 kilos	277,74	256,38	-21,36
De 9 a 12 kilos	355,06	329,41	-25,66
<b>LECHONES</b>			
Lechón Ibérico Cruzado Base 23 kg	316,13	305,51	-10,62
<b>MARRANOS</b>			
Marranos Ibéricos de 35 a 60 kg	250,68	249,79	-0,88
<b>PRIMALES</b>			
Primales Ibéricos de 60 a 100 kg	--	--	--
<b>CERDO CEBADO</b>			
Cerdo Cebado (Intensivo)	205,02	203,44	-1,58
Cerdo Cebado de Campo (Extensivo)	211,18	210,18	-1,00
Cerdo Cebado de Bellota 100% Ibérico	--	--	--
<b>DESVIEJE</b>			
Reproductores de desvieje	113,04	113,04	0,00
<b>REPRODUCTORES</b>			
Reproductores >6 meses	352,01	352,01	0,00
<b>CASTRONAS</b>			
Castronas	113,04	113,04	0,00

Denominaciones de acuerdo con la Norma de Calidad (RD 4/2014).

Posición comercial: Precios en origen y Mercados representativos. Dicho precio se expresa en Euro/100 kg vivo.

## PRECIOS DE MERCADO. PAÍSES MIEMBROS UE

Semana 20 (18 al 24 de mayo). Año 2015

1.- PRECIO MEDIO NACIONAL (EUROS\100 kg CANAL) DE CANALES DE BOVINO PESADO  
SEGÚN MODELO COMUNITARIO DE CLASIFICACIÓN R(CE) N° 1249/2008 y R(UE) No 148/2014.  
(Euros/100 kg)

CATEGORIA	CLASE DE CONFORMACIÓN Y DE ESTADO DE ENGRASAMIENTO	Alemania (DE)	Irlanda (IE)	España (ES)	Francia (FR)	Italia (IT)	Polonia (PL)	Portugal (PT)	Reino Unido (UK)	UE-28	% España / UE
Categoría A: Canales de machos jóvenes sin castrar de más de 12 y menos 24 meses	Muy buena y poco cubierta (U-2)	380,6	408,8	<b>381,2</b>	407,0	414,4	341,2	382,2	449,2	<b>400,8</b>	<b>-4,9</b>
	Muy buena y cubierta (U-3)	378,3	411,4	<b>378,8</b>	384,0	409,0	334,6	380,7	451,8	<b>387,2</b>	<b>-2,2</b>
	Buena y poco cubierta (R-2)	375,9	396,4	<b>366,1</b>	377,0	377,2	330,8	370,9	431,7	<b>373,2</b>	<b>-1,9</b>
	Buena y cubierta (R-3)	372,4	398,7	<b>359,7</b>	365,0	379,7	328,1	369,9	438,2	<b>371,8</b>	<b>-3,3</b>
	Menos buena y poco cubierta (O-2)	331,9	377,1	<b>334,6</b>	328,0	313,0	315,3	339,7	385,1	<b>337,3</b>	<b>-0,8</b>
	Menos buena y cubierta (O-3)	335,6	380,0	<b>331,8</b>	326,0	326,9	313,7	361,0	396,7	<b>343,7</b>	<b>-3,5</b>
	<b>Categoría A</b>	<b>365,3</b>	<b>397,3</b>	<b>360,6</b>	<b>373,9</b>	<b>403,1</b>	<b>321,9</b>	<b>366,9</b>	<b>418,3</b>	<b>373,1</b>	<b>-3,4</b>
Categoría D: Hembras paridas	Buena y cubierta (R-3)	337,5	365,5	<b>261,7</b>	394,0	301,6	288,2	238,7	379,6	<b>361,6</b>	<b>-27,6</b>
	Buena y grasa (R-4)	339,2	366,7	<b>274,7</b>	368,0	321,1	291,1	231,1	375,4	<b>342,6</b>	<b>-19,8</b>
	Menos buena y poco cubierta (O-2)	316,6	338,1	<b>238,4</b>	330,0	261,6	265,1	214,4	326,9	<b>283,3</b>	<b>-15,8</b>
	Menos buena y cubierta (O-3)	323,6	345,7	<b>223,8</b>	328,0	287,7	274,3	214,1	346,4	<b>306,1</b>	<b>-26,9</b>
	Menos buena y grasa (O-4)	330,2	347,6	<b>248,4</b>	315,0	289,2	282,4	224,8	348,9	<b>320,2</b>	<b>-22,4</b>
	Mediocre y poco cubierta (P-2)	250,7	299,7	<b>179,7</b>	269,0	232,2	234,8	199,5	271,4	<b>245,3</b>	<b>-26,8</b>
	Mediocre y cubierta (P-3)	263,1	339,4	<b>205,0</b>	294,0	261,4	246,2	202,0	300,1	<b>285,3</b>	<b>-28,1</b>
<b>Categoría D</b>	<b>311,1</b>	<b>341,7</b>	<b>232,8</b>	<b>336,5</b>	<b>255,9</b>	<b>266,7</b>	<b>209,3</b>	<b>333,6</b>	<b>302,9</b>	<b>-23,2</b>	
Categoría E: Hembras de más de 12 meses	Muy buena y poco cubierta (U-2)	377,5	425,5	<b>397,3</b>	472,0	472,3	320,0	382,1	465,5	<b>453,5</b>	<b>-12,4</b>
	Muy buena y cubierta (U-3)	374,9	432,1	<b>384,3</b>	467,0	457,9	324,8	380,9	476,5	<b>431,8</b>	<b>-11,0</b>
	Buena y poco cubierta (R-2)	374,4	407,6	<b>371,4</b>	400,0	434,0	308,5	376,4	449,3	<b>382,4</b>	<b>-2,9</b>
	Buena y cubierta (R-3)	370,0	416,1	<b>366,7</b>	403,0	406,1	313,4	370,1	458,9	<b>393,1</b>	<b>-6,7</b>
	Buena y grasa (R-4)	366,3	416,0	<b>375,5</b>	385,0	369,1	315,7	336,7	459,4	<b>432,1</b>	<b>-13,1</b>
	Menos buena y poco cubierta (O-2)	311,1	376,7	<b>315,8</b>	299,0	295,7	289,2	351,3	406,9	<b>319,6</b>	<b>-1,2</b>
	Menos buena y cubierta (O-3)	324,0	398,2	<b>344,1</b>	343,0	288,1	295,9	350,1	432,0	<b>354,2</b>	<b>-2,8</b>
	Menos buena y grasa (O-4)	331,0	399,7	<b>370,0</b>	334,0	298,7	303,0	361,5	440,4	<b>406,9</b>	<b>-9,1</b>
<b>Categoría E</b>	<b>356,6</b>	<b>409,9</b>	<b>371,6</b>	<b>417,2</b>	<b>454,7</b>	<b>301,3</b>	<b>366,7</b>	<b>451,4</b>	<b>401,4</b>	<b>-7,4</b>	
Categoría Z: Canales de machos y hembras de más de 8 y menos de 12 meses	Muy buena y poco cubierta (U-2)			<b>400,3</b>		490,6		384,5	346,6	<b>418,2</b>	<b>-4,3</b>
	Muy buena y cubierta (U-3)		417,3	<b>392,8</b>		406,0		383,0		<b>395,8</b>	<b>-0,7</b>
	Buena y poco cubierta (R-2)		389,6	<b>381,1</b>		456,1	327,8	366,5		<b>385,8</b>	<b>-1,2</b>
	Buena y cubierta (R-3)			<b>369,5</b>		401,2	322,1	364,9		<b>373,1</b>	<b>-1,0</b>
	Menos buena y poco cubierta (O-2)	254,3	320,6	<b>347,3</b>		427,1	284,4	357,5	416,0	<b>352,4</b>	<b>-1,4</b>
	Menos buena y cubierta (O-3)			<b>338,2</b>			310,0	356,2	415,6	<b>349,9</b>	<b>-3,3</b>
	<b>Categoría Z</b>	<b>254,3</b>	<b>366,0</b>	<b>373,1</b>		<b>472,2</b>	<b>304,6</b>	<b>369,6</b>	<b>400,6</b>	<b>381,0</b>	<b>-2,1</b>

2.- PRECIO MEDIO NACIONAL DE ANIMALES VIVOS DE LA ESPECIE BOVINA  
SEGÚN MODELO COMUNITARIO R(UE) N° 807/2013.

CATEGORIA	Alemania (DE)	Irlanda (IE)	España (ES)	Francia (FR)	Italia (IT)	Polonia (PL)	Reino Unido (UK)	UE-28	% España / UE
Bovinos de más de 6 y menos de 12 meses (Euros/100 kg vivo) (Media ponderada Frison y Cruzado)	172,00	256,00	<b>237,57</b>	267,00	285,00	247,94	289,97	<b>249,28</b>	<b>-4,70</b>
Terneros de 8 días a 4 semanas (Euros/cabeza):									
. FRISON/PAIS	111,04	143,17	<b>96,25</b>	96,00	134,34	132,06	89,23	<b>108,82</b>	<b>-11,6</b>
. CRUZADO	179,30	238,98	<b>252,25</b>	260,00	225,31	193,91	347,52	<b>248,83</b>	<b>1,4</b>

**PRECIOS DE MERCADO. PAÍSES MIEMBROS UE**

Semana 20 (18 al 24 de mayo). Año 2015

**B) OVINO**

PRECIO MEDIO NACIONAL DE CANALES DE OVINO, SEGÚN MODELO COMUNITARIO R(CE) N° 315/2002 y R(CE) N° 1249/2008  
(EUROS\100 kg CANAL)

CATEGORIA	Bulgaria (BG)	Alemania (DE)	España (ES)	Francia (FR)	Irlanda (IE)	Italia (IT)	Holanda (NL)	Polonia (PL)	Portugal (PT)	Reino Unido (UK)	UE-28	% España / UE
Canales de Corderos Pesados (>13 kg)		567,71	<b>435,31</b>	636,00	533,63		481,56	405,26		582,00	<b>556,03</b>	<b>-21,71</b>
Canales de Corderos Ligeros (<13 kg)	734,94		<b>660,36</b>			557,95			446,00		<b>573,16</b>	<b>15,21</b>

**C) PORCINO**

PRECIO MEDIO NACIONAL DE LA ESPECIE PORCINA, SEGÚN MODELO COMUNITARIO DE CLASIFICACIÓN R(CE) N° 1249/2008 y R(UE) No 148/2014.  
(EUROS\100 kg CANAL)

CATEGORIA	Bulgaria (BG)	Alemania (DE)	España (ES)	Francia (FR)	Irlanda (IE)	Italia (IT)	Holanda (NL)	Polonia (PL)	Portugal (PT)	Reino Unido (UK)	UE-28	% España / UE
Porcino. Clase S (>60% magro)		151,39	<b>150,23</b>	142,00			125,50	142,44		185,05	####	<b>2,21</b>
Porcino. Clase E (60-55% magro)	162,08	147,07	<b>143,83</b>	133,00	147,89	136,20	124,36	140,26	156,00	180,18	####	<b>1,32</b>
Porcino. Clase R (50-45% magro)			<b>150,80</b>			156,46				182,04	<b>156,44</b>	<b>-3,61</b>
Lechones (Euros/unidad)		49,70	<b>33,37</b>	31,60		66,60	25,00	39,35	41,60	61,86	<b>41,66</b>	<b>-19,89</b>

**D) POLLOS Y HUEVOS**

PRECIO MEDIO NACIONAL DE CANALES DE POLLOS (65% RENDIMIENTO), Y DE HUEVOS, MEDIA DE LAS CLASES L Y M  
SEGÚN MODELO COMUNITARIO DE CLASIFICACIÓN R(CE) N° 546/2003.

CATEGORIA	Bulgaria (BG)	Alemania (DE)	España (ES)	Francia (FR)	Irlanda (IE)	Italia (IT)	Holanda (NL)	Polonia (PL)	Portugal (PT)	Reino Unido (UK)	UE-28	% España / UE
Pollos. 65% de rendimiento (Euros/100kg canal)	285,62	262,00	<b>167,60</b>	224,00	180,00	215,00	196,00	141,28	163,00	181,62	<b>190,31</b>	<b>-11,93</b>
Huevos. Media Clases L y M (Euros/100 kg)	83,39	99,68	<b>82,98</b>	91,97	138,89	165,08	95,00	128,24	96,56	149,45	<b>115,22</b>	<b>-28,0</b>



GOBIERNO  
DE ESPAÑA

MINISTERIO  
DE AGRICULTURA, ALIMENTACIÓN  
Y MEDIO AMBIENTE