



28 de octubre 2015

Índice:

1. Precios Medios Nacionales, comentarios y gráficos

2. Precios en Mercados Representativos UE (nacionales)

- 2.1 Cereales
- 2.2 Vinos de mesa
- 2.3 Aceites y Semillas
- 2.4 Frutas y Hortalizas
- 2.5 Vacuno
- 2.6 Ovino
- 2.7 Porcino

3. Precios en Mercados Representativos UE (semana anterior)



GOBIERNO
DE ESPAÑA

MINISTERIO
DE AGRICULTURA, ALIMENTACIÓN
Y MEDIO AMBIENTE

SECRETARÍA GENERAL TÉCNICA

Subdirección General de Estadística

sgestadi@magrama.es

<http://www.magrama.gob.es/es/estadistica/temas/default.aspx>

Publicación elaborada por la
Secretaría General Técnica
Subdirección General de Estadística



MINISTERIO DE AGRICULTURA, ALIMENTACIÓN Y MEDIO AMBIENTE

Edita

© Ministerio de Agricultura, Alimentación y Medio Ambiente
Secretaría General Técnica
Centro de Publicaciones
Catálogo de Publicaciones de la Administración General del Estado:
<http://publicacionesoficiales.boe.es/>

N.I.P.O.: 280-15-017-3

Se permite la utilización, copia o reproducción de los datos de este Boletín siempre que se cite expresamente su procedencia

PRECIOS MEDIOS NACIONALES AGRÍCOLAS

PRODUCTOS AGRÍCOLAS (especificaciones)		Semana 41 12-18/10	Semana 42 19-25/10	Variación semanal euros	Variación semanal %
CEREALES, alfalfa y pisa de girasol					
(1)	Trigo blando panificable (€/t)	183,28	184,00	0,72	0,39
(1)	Cebada pienso (€/t)	175,42	176,54	1,12	0,64
(1)	Maíz grano (€/t)	178,97	177,66	-1,31	-0,73
(4)	Arroz cáscara (€/t)	285,93	274,13	-11,80	-4,13
(1)	Alfalfa (€/t)	166,47	166,47	0,00	0,00
(1)	Pisa de girasol (€/t)	381,39	379,48	-1,91	-0,50
VINOS (sin Indicación Geográfica)					
(2)	Vino blanco (€/hgdo)	2,06	2,07	0,01	0,49
(2)	Vino tinto, 12 puntos de color (€/hgdo)	2,82	2,81	-0,01	-0,35
ACEITES VEGETALES					
(3)	Aceite de oliva virgen, de 0,8° a 2° (€/100 kg)	342,01	343,88	1,87	0,55
(3)	Aceite de oliva lampante, más de 2° (€/100 kg)	322,02	323,01	0,99	0,31
(3)	Aceite de orujo crudo (€/100 kg)	124,85	117,35	-7,50	-6,01
(3)	Aceite girasol refinado (€/100 kg)	85,63	87,63	2,00	2,34
FRUTAS					
(4)	Clementina (€/100 k.)	31,59	30,62	-0,98	-3,09
(4)	Limón (€/100 kg)	76,10	76,97	0,87	1,14
(4)	Naranja (€/100 kg)	18,58	18,98	0,40	2,16
(4)	Manzana Golden (€/100 kg)	41,51	40,69	-0,82	-1,98
(4)	Pera Blanquilla (€/100 kg)	48,72	48,72	0,00	0,00
(4)	Ciruela (€/100kg)	51,07	51,07	0,00	0,00
(4)	Plátano (€/100kg)	70,14	74,31	4,17	5,95
HORTALIZAS					
(4)	Acelga (€/100kg)	43,79	50,77	6,97	15,92
(4)	Berenjena conjunto de tipos (€/100kg)	17,45	17,77	0,32	1,81
(4)	Cebolla (€/100kg)	23,40	23,21	-0,19	-0,80
(4)	Coliflor (€/100 kg)	47,05	43,18	-3,86	-8,21
(4)	Champiñon (€/100kg)	114,16	107,41	-6,75	-5,91
(4)	Judía verde tipo plana (€/100 kg)	107,05	119,55	12,50	11,68
(4)	Lechuga Romana (€/100 kg)	45,32	41,85	-3,47	-7,66
(4)	Pimiento verde tipo italiano (€/100 kg)	37,30	30,11	-7,20	-19,29
(4)	Tomate liso (€/100 kg)	87,37	79,64	-7,73	-8,85
(4)	Patata (€/100 kg)	18,98	18,86	-0,12	-0,63

Posición comercial:

(1) Entrada industria; (2) Salida bodega; (3) Salida almazara; (4) Granel: sobre árbol, finca, almacén, agricultor, alhóndiga, lonja

- **CEREALES:** Desigual comportamiento en los precios de los cereales. Destaca la bajada en el precio del arroz cáscara (-4,13%), mientras que el maíz grano de forma moderada (-0,73%). Suben aunque muy levemente la cebada pienso (0,64%) y el trigo blando panificable (0,39%)
- **VINOS SIN DOP/IGP:** Estabilidad en los precios medios de los vinos. Ligerísimo ascenso del vino blanco (0,49%), mientras que el vino tinto desciende de forma inapreciable un (-0,35%).
- **ACEITES VEGETALES (▲):** Subida moderada en el precio de los aceites, siendo la más significativa la del precio del aceite de girasol refinado (2,34%), seguido por el alza en los precios del aceite de oliva virgen (0,55%) y del aceite de oliva lampante (0,31%). El único que baja su precio aunque de manera significativa es el aceite de orujo crudo (-6,01%).
- **CITRICOS:** Descenso de la Clementina (-3,09%) debido al incremento de partidas de variedades de menor cotización. El limón sube ligeramente (1,14%). En la Naranja los precios remontan (2,16%).
- **FRUTAS DE PEPITA (▼):** Sin sobresaltos en el mercado nacional de la fruta de pepita. Buscando siempre el precio más competitivo. La Manzana Golden baja ligeramente (-1,98%).
- **FRUTAS DE HUESO:** Temporada prácticamente finalizada.
- **HORTALIZAS (▼):** Semana caracterizada por la mayoría de las cotizaciones de las hortalizas a la baja; únicamente la Acelga (15,92%) y la Judía verde (11,68%) experimentan subidas. Por el contrario descienden Pimiento Verde Italiano (-19,29%), Tomate Liso (-8,85%), Coliflor (-8,21%), Champiñón (-5,91%) y Lechuga Romana (-7,66%). Estabilidad en Patata (-0,63%).

PRECIOS MEDIOS NACIONALES AGRÍCOLAS

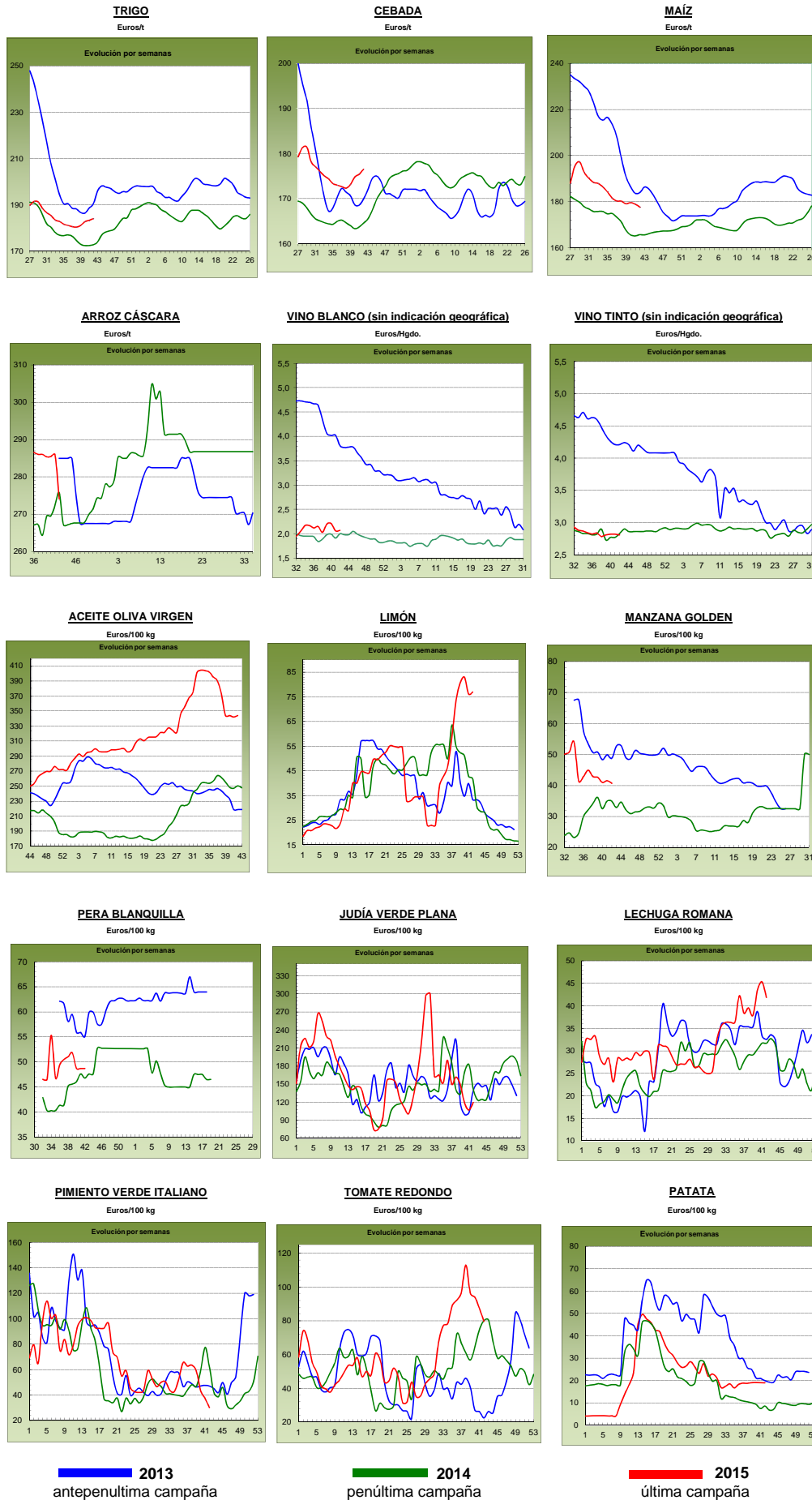

PRECIOS MEDIOS NACIONALES GANADEROS

PRODUCTOS GANADEROS (especificaciones)		Semana 41 12-18/10	Semana 42 19-25/10	Variación semanal euros	Variación semanal %
VACUNO					
(5)	Ternera, 180-300 kilos (€100 kg canal)	378,73	378,74	0,01	0,00
(5)	Machos de 12 a 24 meses (Clase R) (€100 kg canal)	358,91	358,51	-0,40	-0,11
(5)	Animales de 8 a 12 meses (Clase R) (€100 kg canal)	382,57	377,70	-4,87	-1,27
(5)	Bovino vivo, conjunto categorías (€100 kg vivo)	192,60	192,96	0,36	0,19
CORDERO					
(5)	Corderos 9-19 kilos (€100 kg canal)	623,59	623,52	-0,07	-0,01
(5)	Corderos 12-16 kilos (€100 kg canal)	566,05	566,05	0,00	0,00
PORCINO					
(5)	Porcino >60% magro (Clase S) (€100 kg canal)	141,33	137,92	-3,41	-2,41
(5)	Porcino 60-55% magro (Clase E) (€100 kg canal)	138,11	133,66	-4,45	-3,22
(5)	Porcino 55-50% magro (Clase U) (€100 kg canal)	140,36	137,73	-2,63	-1,87
(5)	Porcino 50-45% magro (Clase R) (€100 kg canal)	140,09	137,98	-2,11	-1,51
(5)	Lechon 20 kg (€unidad)	22,02	22,02	0,00	0,00
POLLO					
(6)	Pollo, media de canales del 83% y 65% rdto. (€100 kg canal)	159,75	161,19	1,44	0,90
(6)	Pollo P10 (83% rdto.) (€100 kg canal)	155,03	154,99	-0,04	-0,03
(6)	Pollo P90 (65% rdto.) (€100 kg canal)	160,30	161,92	1,62	1,01
HUEVOS					
(7)	Huevos, media Clase L y M (€100 kg)	104,51	104,59	0,08	0,08
(7)	Huevos - Clase L (€docena)	0,84	0,84	0,00	0,00
(7)	Huevos - Clase M (€docena)	0,74	0,74	0,00	0,00
CONEJO					
(8)	Conejo 1,8-2,2 kilo, vivo (€100 kg)	183,05	183,71	0,66	0,36
LECHE Y PRODUCTOS LÁCTEOS					
(10)	Suero de leche en polvo (€100 kg)	69,79	61,07	-8,72	-12,49
(9)	Leche de vaca (€100 litros). Fuente: FEGA	Precio agosto 2015: 29,90 €100 litros			
MIEL					
(11)	Miel multifloral a granel (€100 kg)	Precio agosto 2015: 374,50 €100 kg			

Posición comercial:

(5) Entrada matadero; (6) Salida muelle matadero; (7) Salida muelle centro de embalaje; (8) Salida granja; (9) Precio pagado al ganadero
(10) Precio franco fábrica sin impuestos ni costes; (11) Venta a la industria o mayorista

COMENTARIOS DE MERCADO

- **VACUNO:** El sector se encuentra en equilibrio entre oferta y demanda, con bajadas del consumo de este tipo de carne y disminución de las exportaciones, de ahí que los precios se mantengan estables en la **carne** (canales de ternera, 0,00% y canales de machos 12-24 meses, -0,11%; mientras que las cotizaciones de las canales de los animales 8-12 meses caen el -1,27%). Los precios de los animales con destino **vida** estables (0,19%).
- **CORDERO (=):** Sin variación en las cotizaciones de las canales de cordero, debido a la baja demanda interior, lo cual se compensa con el descenso de animales en las explotaciones. Los precios de este tipo de carne son muy altos y se empieza a notar que los compradores internacionales buscan otros orígenes para realizar sus compras.
- **PORCINO (▼):** Las cotizaciones de la **canal de porcino de capa blanca** se mantienen a la baja (-2,25% de media en sus diferentes clasificaciones) debido a una oferta nacional que va en aumento, lo que permite que la competitividad nacional aumente y el sector exportador se muestre activo, sobre todo hacia China. Situación similar a la de la semana previa en la comercialización de los **lechones base 20 kg (=)**, con precios que se mantienen estables (0,00%). Apatía en el mercado.
- **POLLOS (▲):** La canal de pollo sube (0,90%) debido a que la demanda se ha movido un poco más que en semanas previas debido a las bajadas de precios de las semanas previas.
- **HUEVOS (=):** Sin variaciones en los precios de la docena de huevos (0,00% en la Clase L y 0,00% en la M). La nota predominante en este sector ha sido la falta de actividad en esta semana, con compras escasas ante una industria y un mercado exterior flojos.
- **CONEJO (▲):** El descenso de oferta permite que los precios del conejo vivo de granja sigan aumentando (0,36%).
- **LECHE Y PRODUCTOS LÁCTEOS:** La cotización del **suero de leche en polvo (▼)** bajó esta semana (-12,49%).

PRECIOS MEDIOS NACIONALES GANADEROS

VACUNO VIVO

Euro/100 kg vivo

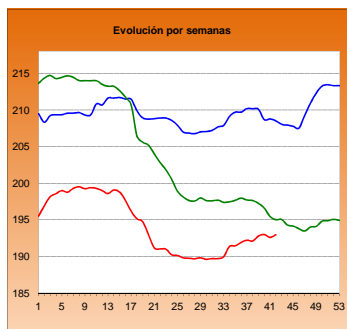

MACHOS 12-24 MESES (Clase R)

Euro/100 kg canal

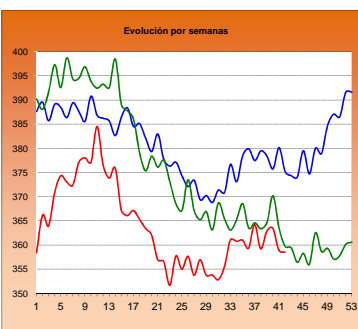

TERNERAS (Conjunto de Clases)

Euro/100 kg canal

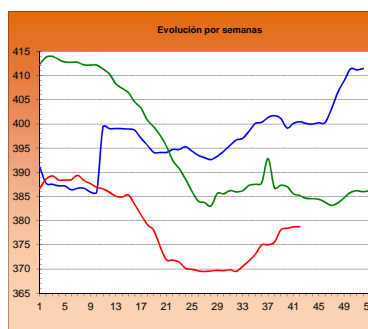

ANIMALES DE 8-12 MESES (Clase R)

Euro/100 kg canal

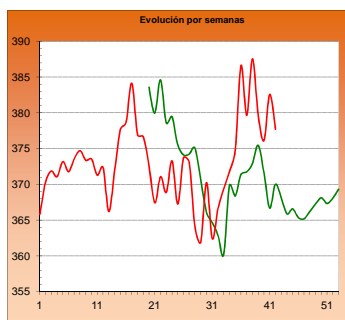

CORDERO 12-16 kilos

Euro/100 kg canal

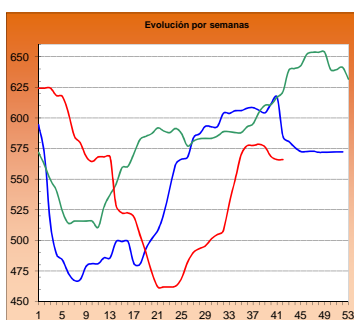

CORDERO 9-19 kilos

Euro/100 kg canal

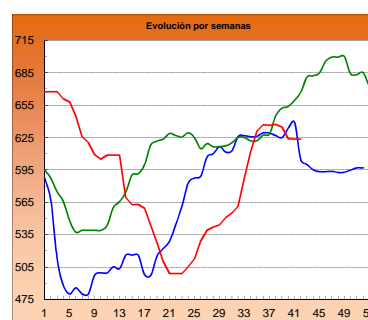

PORCINO >60% magro (Clase S)

Euro/100 kg canal

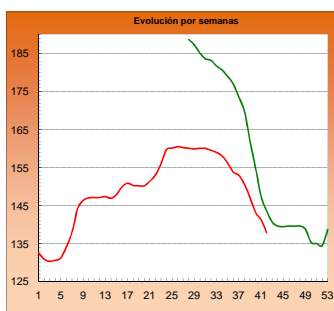

PORCINO 60-55% magro (Clase E)

Euro/100 kg canal

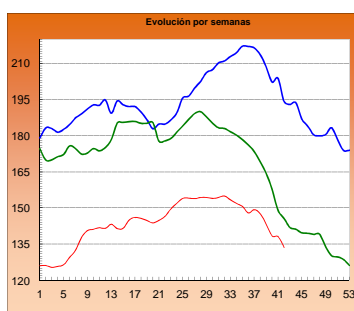

LECHONES Base 20 kg

Euro/unidad

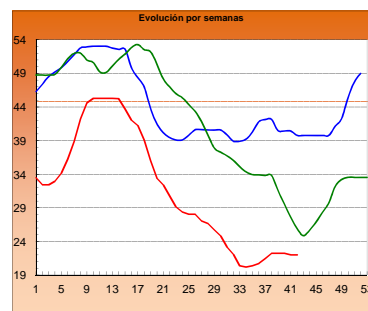

POLLO Canales del 83% y 65% rdto.

Euro/100 kg canal

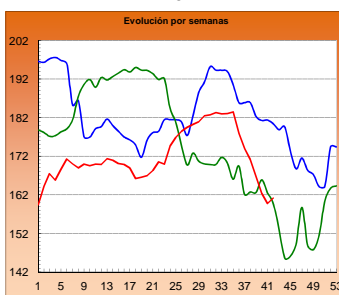

POLLO P90

Euro/100 kg canal

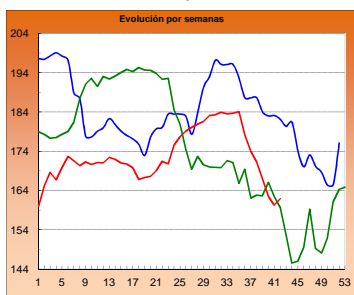

POLLO P10

Euro/100 kg canal

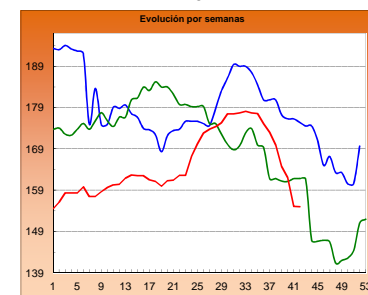

HUEVOS Clase L

Euro/ 100 kg canal

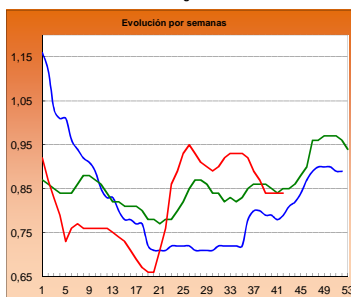

HUEVOS Clase M

Euro/ Docena

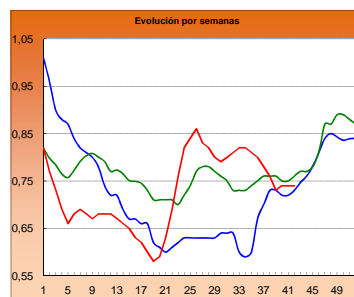

CONEJO VIVO

Euro/100 kg vivo

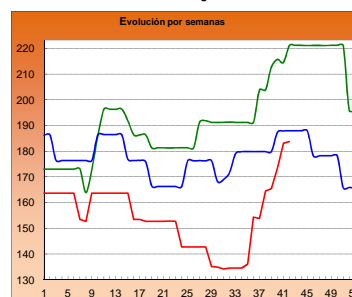

2013

2014

2015

I-2 PRECIOS EN MERCADOS REPRESENTATIVOS - CEREAL

Precios en Euro/Tonelada

REGLAMENTO (UE) N° 1272/2009 DE LA COMISION. Artículo 56, apartado 3.

Precios de comercio al por mayor. Mercancia nacional y/o importada, sobre vehículo

PRODUCTO	MERCADO REPRESENTATIVO	Semana 12-18/10 2015	Semana 19-25/10 2015	Variación €
Trigo Blando Panificable	Álava	182,00	184,00	2,00
	Albacete	182,00	182,00	0,00
	Ávila	187,00	187,00	0,00
	Badajoz	187,00	191,00	4,00
	Barcelona	194,00	192,00	-2,00
	Burgos	179,00	179,00	0,00
	Cádiz	190,00	190,00	0,00
	Ciudad Real	189,00	189,00	0,00
	Córdoba	187,00	190,00	3,00
	La Coruña	184,00	184,00	0,00
	Cuenca	182,00	182,00	0,00
	Gerona	194,00	192,00	-2,00
	Guadalajara	188,00	189,00	1,00
	Huesca	180,00	180,00	0,00
	León	182,00	182,00	0,00
	Lérida	178,00	181,00	3,00
	La Rioja	177,00	180,00	3,00
	Madrid	188,00	189,00	1,00
	Navarra	186,00	187,00	1,00
	Orense	186,00	186,00	0,00
	Palencia	182,00	184,00	2,00
	Salamanca	187,00	187,40	0,40
	Segovia	182,00	183,00	1,00
	Sevilla	192,00	192,00	0,00
	Soria	184,80	186,40	1,60
	Tarragona	183,00	180,00	-3,00
	Teruel	183,00	183,00	0,00
Toledo	189,00	189,00	0,00	
Valencia	190,00	190,00	0,00	
Valladolid	182,60	182,80	0,20	
Zamora	180,10	179,60	-0,50	
Zaragoza	183,00	183,00	0,00	
Trigo Duro	Cádiz	--	280,00	--
	Córdoba	--	280,00	--
	Huelva	--	280,00	--
	Málaga	300,00	300,00	0,00
	Sevilla	--	280,00	--
	Zaragoza	290,00	280,00	-10,00

I-2 PRECIOS EN MERCADOS REPRESENTATIVOS - CEREAL

Precios en Euro/Tonelada

REGLAMENTO (UE) N° 1272/2009 DE LA COMISION. Artículo 56, apartado 3.

Precios de comercio al por mayor. Mercancía nacional y/o importada, sobre vehículo

PRODUCTO	MERCADO REPRESENTATIVO	Semana 12-18/10 2015	Semana 19-25/10 2015	Variación €
Cebada Pienso	Albacete	170,80	173,20	2,40
	Ávila	183,00	183,00	0,00
	Barcelona	180,00	180,00	0,00
	Burgos	175,40	175,66	0,26
	Cádiz	185,00	185,00	0,00
	Ciudad Real	175,20	176,00	0,80
	Córdoba	175,00	174,00	-1,00
	La Coruña	177,00	177,00	0,00
	Cuenca	174,00	176,00	2,00
	Gerona	180,00	180,00	0,00
	Granada	180,00	180,00	0,00
	Guadalajara	175,60	176,40	0,80
	Huelva	185,00	185,00	0,00
	Huesca	169,00	172,00	3,00
	León	181,00	181,00	0,00
	Lérida	170,00	176,00	6,00
	Murcia	177,00	186,00	9,00
	Navarra	176,00	176,00	0,00
	Orense	185,00	185,00	0,00
	Asturias	185,00	185,00	0,00
	Palencia	178,00	178,00	0,00
	Salamanca	185,40	185,60	0,20
	Segovia	176,00	177,00	1,00
Soria	174,40	174,40	0,00	
Teruel	173,00	170,00	-3,00	
Toledo	178,80	179,20	0,40	
Valladolid	179,60	179,60	0,00	
Zamora	181,00	181,00	0,00	
Zaragoza	173,00	170,00	-3,00	
Cebada Malta	Albacete	200,00	200,00	0,00
	Burgos	180,00	180,00	0,00
	Cuenca	200,00	200,00	0,00
	Huesca	188,00	191,00	3,00
	La Rioja	184,00	186,00	2,00
	Navarra	180,00	180,00	0,00

I-2 PRECIOS EN MERCADOS REPRESENTATIVOS - CEREAL

Precios en Euro/Tonelada

REGLAMENTO (UE) N° 1272/2009 DE LA COMISION. Artículo 56, apartado 3.

Maíz grano, precios de comercio al por mayor. Mercancia nacional y/o importada, sobre vehículo

Arroz cáscara, arroz blanco precios salida almacén agricultor

PRODUCTO	MERCADO REPRESENTATIVO	Semana 12-18/10 2015	Semana 19-25/10 2015	Variación €
Maiz Grano	Albacete	179,00	179,00	0,00
	Badajoz	181,00	177,00	-4,00
	Barcelona	179,00	177,00	-2,00
	Cáceres	181,00	177,00	-4,00
	Ciudad Real	185,00	185,00	0,00
	Córdoba	174,00	175,00	1,00
	La Coruña	177,00	177,00	0,00
	Gerona	179,00	177,00	-2,00
	Guadalajara	184,00	183,00	-1,00
	Huelva	190,00	190,00	0,00
	Huesca	173,00	170,00	-3,00
	León	181,00	181,00	0,00
	Lérida	172,00	172,00	0,00
	Madrid	184,00	183,00	-1,00
	Murcia	170,00	170,00	0,00
	Navarra	172,00	172,00	0,00
	Pontevedra	177,00	177,00	0,00
	Salamanca	188,40	187,60	-0,80
	Sevilla	185,00	185,00	0,00
	Tarragona	171,00	169,00	-2,00
Toledo	185,00	185,00	0,00	
Valencia	180,00	180,00	0,00	
Valladolid	182,80	180,20	-2,60	
Zamora	181,00	181,00	0,00	
Zaragoza	174,00	173,00	-1,00	
Arroz Cáscara (Indica)	Badajoz	280,00	280,00	0,00
	Sevilla	284,00	266,50	-17,50
Arroz Cáscara (Japónica)	Badajoz	290,00	290,00	0,00
	Sevilla	291,50	271,50	-20,00
	Tarragona	--	285,00	--
	Valencia	290,00	290,00	0,00
Arroz Blanco Extra	Badajoz	570,00	570,00	0,00
	Sevilla	526,50	526,50	0,00
	Tarragona	580,00	580,00	0,00
	Valencia	597,50	597,50	0,00

**I-3 PRECIOS EN MERCADOS REPRESENTATIVOS
VINOS BLANCO Y TINTO SIN INDICACION GEOGRAFICA
Reglamentos UE N° 479/2008 y 144/2013**

**En €/hgdo, salida bodega, a granel, pago al contado sin I.V.A.
Precio de vino tinto referido al producto de 12 puntos de color**

PRODUCTO	MERCADO REPRESENTATIVO	Semana 12-18/10 41 2015	Semana 19-25/10 42 2015	Variación €
VINO BLANCO	Albacete	2,30	2,37	0,07
	Badajoz	2,08	2,08	0,00
	Ciudad Real	2,06	2,06	0,00
	Cuenca	2,19	2,19	0,00
	Toledo	2,00	2,00	0,00
VINO TINTO	Albacete	2,80	2,87	0,07
	Ciudad Real	2,88	2,88	0,00
	Cuenca	3,04	3,04	0,00
	Badajoz	2,88	2,65	-0,23
	Murcia	2,80	3,09	0,28
	Toledo	2,65	2,65	0,00
	Valencia	2,73	2,72	-0,01

I-4 PRECIOS EN MERCADOS REPRESENTATIVOS DE ACEITES

Aceites. Precios sobre almazara, en €/100 kg, sin I.V.A.Rgto C.E. 865/04 y 826/08
Semilla de girasol. Precios en centros de demanda, en €/100 kg, sin I.V.A. Rgto C.E.E. 3405/93

PRODUCTO Y ESPECIFICACIONES	MERCADO REPRESENTATIVO	Semana 41 12-18/10 2015	Semana 42 19-25/10 2015	Variación €
ACEITE DE OLIVA VIRGEN EXTRA Menos de 0,8°	Badajoz	375,00	375,00	0,00
	Ciudad Real	375,00	375,00	0,00
	Córdoba	376,25	373,75	-2,50
	Granada	367,50	372,50	5,00
	Jaén	379,14	378,71	-0,42
	Málaga	371,90	374,30	2,40
	Sevilla	385,00	390,00	5,00
	Tarragona	380,00	380,00	0,00
	Toledo	372,00	372,00	0,00
ACEITE DE OLIVA VIRGEN De 0,8° a 2°	Badajoz	345,00	345,00	0,00
	Córdoba	342,50	342,50	0,00
	Granada	335,00	337,50	2,50
	Jaén	342,67	346,27	3,61
	Sevilla	352,50	352,50	0,00
	Cádiz	338,00	335,00	-3,00
	Tarragona	340,00	340,00	0,00
	Toledo	340,00	340,00	0,00
ACEITE DE OLIVA LAMPANTE Más de 2°	Córdoba	323,50	322,50	-1,00
	Granada	301,50	304,00	2,50
	Jaén	325,06	326,50	1,44
	Málaga	321,30	321,45	0,15
	Sevilla	325,73	329,73	4,00
	Tarragona	280,00	280,00	0,00
	Badajoz	315,00	315,00	0,00
ACEITE DE OLIVA REFINADO	Córdoba	335,00	335,00	0,00
	Jaén	336,09	334,13	-1,96
	Tarragona	335,00	330,00	-5,00
ACEITE DE ORUJO CRUDO	Córdoba	129,50	120,50	-9,00
	Jaén	130,51	123,90	-6,61
	Tarragona	120,20	114,19	-6,01
ACEITE DE ORUJO REFINADO	Córdoba	175,00	170,00	-5,00
	Jaén	173,50	173,50	0,00
	Tarragona	168,28	166,78	-1,50
ACEITE DE GIRASOL REFINADO	Córdoba	84,25	85,25	1,00
	Sevilla	84,50	84,50	0,00
	Tarragona	87,00	90,00	3,00
PIPA DE GIRASOL	Andalucía	390,39	386,00	-4,39
	Centro-Norte	372,40	372,96	0,56

I-5 PRECIOS EN MERCADOS REPRESENTATIVOS - FRUTAS Y HORTALIZAS

PRECIOS DE PRODUCTOS NACIONALES

Mercados representativos de producción

Regios. CE 1234/2007 y 543/2011

En €/100 kg, a salida agrupación de productores, envasado, sin I.V.A., incluyendo el precio del envase.

CÍTRICOS

PRODUCTO	MERCADO	VARIEDAD O TIPO	CAT.	CALIBRE mm.	DIA/MES						
					19/10	20/10	21/10	22/10	23/10	24/10	25/10
CLEMENTINA	Castellón	Arrufatina	I	1-X-3	85,40	85,40	85,40	85,40	85,40	-	-
	Castellón	Clemenpons	I	1-X-3	88,41	88,41	88,41	88,41	88,41	-	-
	Castellón	Marisol	I	1-X-3	73,65	73,65	73,65	73,65	73,65	-	-
	Castellón	Oronules	I	1-X-3	109,22	109,22	109,22	109,22	109,22	-	-
	Valencia	Arrufatina	I	1-X-3	90,00	90,00	90,00	90,00	90,00	-	-
	Valencia	Loretina	I	1-X-3	81,21	81,21	81,21	81,21	81,21	-	-
	Valencia	Marisol	I	1-X-3	64,15	64,15	64,15	64,15	64,15	-	-
	Valencia	Oronules	I	1-X-3	89,47	89,47	89,47	89,47	89,47	-	-
	LIMON	Alicante	Fino	I	3/4	145,74	144,78	146,73	144,21	142,96	-
Murcia		Fino	I	3/4	154,00	153,00	154,00	155,00	153,00	-	-
Málaga		Fino	I	3/4	-	165,00	165,00	164,00	165,00	-	-
NARANJA	Valencia	Navelina	I	6-9	60,25	60,25	60,25	60,25	60,25	-	-
SATSUMA	Valencia	Clausellina/Okitsu	I	1-X-2	72,00	-	72,00	67,31	72,00	-	-

FRUTAS DE PEPITA

PRODUCTO	MERCADO	VARIEDAD O TIPO	CAT.	CALIBRE mm.	DIA/MES						
					19/10	20/10	21/10	22/10	23/10	24/10	25/10
MANZANA	Lleida	Golden Delicious	I	70-80	50,83	47,78	50,40	50,62	50,74	-	-
	Lleida	Fuji	I	70-80	72,00	72,00	72,00	72,00	72,00	-	-
	Lleida	Red Chief	I	70-80	54,10	53,92	53,94	54,00	54,00	-	-
	Lleida	Royal Gala	I	70-80	68,36	67,20	67,17	66,99	65,79	-	-
	Girona	Golden Delicious	I	70-80	68,27	68,27	68,27	68,27	68,27	-	-
	Girona	Fuji	I	70-80	96,13	96,13	96,13	96,13	96,13	-	-
	Girona	Granny Smith	I	70-80	64,40	64,40	64,40	64,40	64,40	-	-
	Girona	Red Delicious	I	70-80	70,42	70,42	70,42	70,42	70,42	-	-
	Girona	Royal Gala	I	70-80	78,63	78,63	78,63	78,63	78,63	-	-
	PERA	Lleida	Blanquilla	I	55-60	72,67	70,88	70,50	71,24	70,61	-
Lleida		Conferencia	I	60-65	73,16	71,59	73,91	73,65	70,84	-	-
Lleida		Williams	I	65-75	-	-	66,00	64,00	66,00	-	-
Lleida		Ercolini	I	<55	80,18	79,00	79,00	84,06	84,00	-	-
Zaragoza		Blanquilla	I	55-60	72,37	83,06	81,72	70,00	-	-	-
Zaragoza		Conferencia	I	60-65+	84,54	85,72	81,52	83,54	-	-	-
UVA DE MESA	Alicante	Red Globe	I	-	98,48	98,48	98,48	98,48	98,48	98,48	98,48
	Alicante	Moscatel Italia	I	-	104,21	104,21	104,21	104,21	104,21	104,21	104,21
	Murcia	Autumn Royal	I	-	175,00	180,00	175,00	173,00	180,00	-	-
	Murcia	Crimson Seedless	I	-	190,00	185,00	200,00	205,00	190,00	-	-
	Murcia	Dominga	I	-	110,00	115,00	115,00	120,00	118,00	-	-
	Murcia	-	I	-	-	-	-	-	-	-	-

FRUTAS DE HUESO

PRODUCTO	MERCADO	VARIEDAD O TIPO	CAT.	CALIBRE mm.	DIA/MES						
					19/10	20/10	21/10	22/10	23/10	24/10	25/10
MELOCOTÓN	Lleida	Pulpa amarilla	I	A/B	58,00	38,00	37,00	-	-	-	-

I-5 PRECIOS EN MERCADOS REPRESENTATIVOS - FRUTAS Y HORTALIZAS

PRECIOS DE PRODUCTOS NACIONALES

Mercados representativos de producción

Rgtos. CE 1234/2007 y 543/2011

En €/100 kg, a salida agrupación de productores, envasado, sin I.V.A, incluyendo el precio del envase.

HORTALIZAS

PRODUCTO	MERCADO	VARIEDAD O TIPO	CAT.	CALIBRE mm.	DIA/MES					
					19/10	20/10	21/10	22/10	23/10	24/10
AJO	Córdoba	Blanco	I	50-60	170,00	170,00	170,00	170,00	170,00	-
	Córdoba	Morado	I	45-55	190,00	190,00	190,00	190,00	190,00	-
	Cuenca	Morado	I	45-55	222,00	222,00	222,00	222,00	222,00	-
	Córdoba	Spring Blanco	I	50-60	185,00	185,00	185,00	185,00	185,00	-
	Córdoba	Spring Violeta	I	50-60	180,00	180,00	180,00	180,00	180,00	-
BERENJENA	Almería	Alargada	I	40y+	18,68	22,29	22,29	19,71	22,60	-
CALABACÍN	Almería	-	I	14-21	84,00	102,00	94,75	109,00	88,75	-
CHAMPIÑÓN	La Rioja	Cerrado	I	30-65	143,28	142,62	142,50	143,25	143,36	-
COLIFLOR	La Rioja	-	I	-	27,27	27,27	27,27	27,27	27,27	-
JUDIA VERDE	Almería	Plana	I	-	155,75	172,00	193,00	170,00	185,50	-
LECHUGA	Almería	Iceberg	I	400 g y +	110,48	88,15	113,16	110,87	94,17	-
	Murcia	Iceberg	I	400 g y +	128,00	129,00	131,00	125,00	129,00	-
	Murcia	Baby	I	-	200,00	205,00	195,00	200,00	201,00	-
	Murcia	Romana	I	-	121,00	120,00	119,00	118,00	119,00	-
PEPINO	Almería	Liso	I	350-500 g	59,75	59,75	57,75	60,50	64,50	-
PIMIENTO	Almería	Cuadrado Color (rojo o amarillo)	I	70 mm y +	99,00	-	105,00	-	104,00	-
	Almería	Cuadrado Verde	I	70 mm y +	62,94	57,65	57,06	54,12	56,47	-
TOMATE	Almería	Redondo	I	57-100 mm	91,00	89,50	89,00	83,50	84,00	-
	Almería	Racimo	I	-	-	128,00	108,00	-	104,00	-
	Almería	Cereza	I	-	-	190,59	168,24	-	135,29	-
	Granada	Redondo	I	57-100 mm	102,00	-	99,20	-	102,40	97,40
	Granada	Cereza	I	-	188,00	188,70	183,60	177,50	171,00	171,50
	Murcia	Redondo	I	57-100 mm	109,09	110,86	113,00	107,22	111,93	-

I-6 PRECIOS EN MERCADOS REPRESENTATIVOS VACUNO Y OVINO

A) BOVINO

1.- PRECIO MEDIO NACIONAL (Euro/100 kg Canal) DE CANALES DE BOVINO PESADO SEGÚN MODELO COMUNITARIO DE CLASIFICACIÓN (R(CE) No 1249/2008 y R(UE) No 148/2014).

CATEGORÍA	CLASE DE CONFORMACIÓN Y DE ESTADO DE ENGRASAMIENTO	Semana 12-18/10 2015	Semana 19-25/10 2015	Variación €
Categoría A: Canales de machos jóvenes sin castrar de más de un año y menos de dos años	Muy buena y poco cubierta (U-2)	382,73	390,18	7,45
	Muy buena y cubierta (U-3)	380,62	382,37	1,75
	<i>Precio medio ponderado</i>	381,44	385,42	3,97
	Buena y poco cubierta (R-2)	369,96	366,49	-3,47
	Buena y cubierta (R-3)	352,63	353,98	1,35
	<i>Precio medio ponderado</i>	358,91	358,51	-0,40
	Menos buena y poco cubierta(O-2)	333,90	332,13	-1,78
Menos buena y cubierta (O-3)	330,47	331,85	1,38	
<i>Precio medio ponderado</i>	332,44	332,01	-0,43	
Categoría D: Canales de hembras que hayan parido	Mediocre y poco cubierta (P-2)	181,14	179,78	-1,36
	Mediocre y cubierta (P-3)	204,09	201,69	-2,40
	<i>Precio medio ponderado</i>	186,10	184,52	-1,58
	Buena y cubierta (R-3)	260,05	265,08	5,03
	Buena y grasa (R-4)	279,88	281,59	1,71
	<i>Precio medio ponderado</i>	264,57	268,85	4,27
	Menos buena y poco cubierta(O-2)	227,50	233,66	6,16
	Menos buena y cubierta (O-3)	229,92	234,29	4,37
Menos buena y grasa (O-4)	250,07	241,90	-8,17	
<i>Precio medio ponderado</i>	232,07	235,22	3,15	
Categoría E: Canales de otras hembras (de 12 meses ó más)	Muy buena y poco cubierta (U-2)	403,43	400,22	-3,20
	Muy buena y cubierta (U-3)	388,48	384,91	-3,57
	<i>Precio medio ponderado</i>	392,67	389,21	-3,47
	Buena y poco cubierta (R-2)	379,83	375,12	-4,71
	Buena y cubierta (R-3)	373,68	375,79	2,10
	Buena y grasa (R-4)	354,68	361,29	6,61
	<i>Precio medio ponderado</i>	373,39	374,72	1,33
	Menos buena y poco cubierta(O-2)	343,54	336,05	-7,49
	Menos buena y cubierta (O-3)	343,60	350,40	6,81
Menos buena y grasa (O-4)	343,24	343,31	0,08	
<i>Precio medio ponderado</i>	343,57	345,94	2,37	
Categoría Z: Canales de animales desde 8 a menos de 12 meses	Muy buena y poco cubierta (U-2)	413,13	411,86	-1,27
	Muy buena y cubierta (U-3)	404,76	405,58	0,82
	<i>Precio medio ponderado</i>	408,27	408,22	-0,06
	Buena y poco cubierta (R-2)	391,44	378,86	-12,57
	Buena y cubierta (R-3)	379,41	377,28	-2,13
	<i>Precio medio ponderado</i>	382,57	377,70	-4,87
	Menos buena y poco cubierta(O-2)	333,24	336,44	3,21
Menos buena y cubierta (O-3)	336,48	333,55	-2,93	
<i>Precio medio ponderado</i>	334,49	335,33	0,84	

I-6 PRECIOS EN MERCADOS REPRESENTATIVOS VACUNO Y OVINO

2.-PRECIO MEDIO NACIONAL DEL BOVINO (Euro/100 kg)

BOVINO VIVO	Semana 12-18/10 2015	Semana 19-25/10 2015	Variación €
Machos hasta 480 Kg. vivo	221,99	221,99	0,00
Machos de más de 480 kg. vivo	198,74	198,74	0,00
Hembras que hayan parido	92,53	94,86	2,32
Otras hembras de hasta 380 Kg. vivo	224,91	224,93	0,02
Otras hembras de más de 380 Kg. vivo	207,44	207,46	0,02

3.-PRECIO MEDIO NACIONAL DE OTROS ANIMALES DE LA ESPECIE BOVINA (R(CE) N° 2273/2002).

OTROS BOVINOS	Semana 12-18/10 2015	Semana 19-25/10 2015	Variación €
Terneros de ocho días a cuatro semanas			
tipo cruzado	268,50	257,50	-11,00
tipo frisón/país	97,25	86,25	-11,00
<i>Media ponderada nacional (Euro/Cabeza)</i>	182,88	171,88	-11,00
Bovinos ligeros comprendidos entre seis y doce meses			
tipo cruzado	265,26	262,46	-2,79
tipo frisón/país	154,94	152,14	-2,79
<i>Media ponderada nacional (Euro/100 kg Vivo)</i>	226,64	223,85	-2,79

B) CORDEROS

**1.-PRECIOS MEDIOS NACIONALES DE CANALES DE OVINO FRESCAS O REFRIGERADAS R(CE) N° 315/2002
Euro/100 kg Canal**

CORDEROS I y II	Semana 12-18/10 2015	Semana 19-25/10 2015	Variación €
Corderos I (12 a 13 kg/canal)	618,37	618,37	0,00
Corderos II (13,1 a 16 kg/canal)	513,72	513,72	0,00
<i>Media ponderada</i>	566,04	566,04	0,00

**2.-PRECIOS MEDIOS DE CANALES DE OVINO FRESCAS O REFRIGERADAS EN LOS MERCADOS NACIONALES
REPRESENTATIVOS PARA LA C.E.**

MERCADO REPRESENTATIVO Cordero 9-19 kg	Semana 12-18/10 2015	Semana 19-25/10 2015	Variación €
Escorxador Mercabarna	678,10	678,10	0,00
Mat. Valencia	652,56	652,63	0,08
Mercamadrid	672,12	672,12	0,00
Albacete	622,24	622,24	0,00
Extremadura	604,65	604,39	-0,26
Medina del Campo	594,28	594,28	0,00
Talavera de la Reina	623,78	623,78	0,00
Zaragoza	681,77	681,77	0,00
<i>Media ponderada</i>	623,59	623,52	-0,07

**PRECIOS MEDIOS NACIONALES EN MERCADOS REPRESENTATIVOS - PRODUCTOS
GANADEROS**

**D-1)-CANAL PORCINO CAPA BLANCA
CLASIFICACIÓN EUROP (R(CE) No 1249/2008 y (UE) No 148/2014)**

Euro/100 kg Canal

	Clase S			Clase E			Clase U		
	Semana 12-18/10 2015	Semana 19-25/10 2015	Variación €	Semana 12-18/10 2015	Semana 19-25/10 2015	Variación €	Semana 12-18/10 2015	Semana 19-25/10 2015	Variación €
PRECIO MEDIO NACIONAL	141,33	137,92	-3,42	138,11	133,66	-4,45	140,36	137,73	-2,62
	Clase R			Clase O			Clase P		
	Semana 12-18/10 2015	Semana 19-25/10 2015	Variación €	Semana 12-18/10 2015	Semana 19-25/10 2015	Variación €	Semana 12-18/10 2015	Semana 19-25/10 2015	Variación €
PRECIO MEDIO NACIONAL	140,09	137,98	-2,11	141,78	133,74	-8,04	133,78	127,92	-5,86

Posición comercial: Precio de entrada en el matadero, sin el impuesto sobre el valor añadido, pagados a los proveedores de cerdos vivos. Dicho precio se expresa por cada 100 kilogramos de canal en frío.

D-2)-PORCINO CEBADO

Euros/kg vivo

LONJAS	SELECTO			NORMAL			GRASO		
	Semana 12-18/10 2015	Semana 19-25/10 2015	Variación €	Semana 12-18/10 2015	Semana 19-25/10 2015	Variación €	Semana 12-18/10 2015	Semana 19-25/10 2015	Variación €
Albacete	1,38	1,36	-0,02	1,35	1,33	-0,02	1,32	1,30	-0,02
Barcelona	--	--	--	1,13	1,11	-0,02	1,10	1,08	-0,02
Huesca	1,12	1,10	-0,02	1,10	1,08	-0,02	1,08	1,06	-0,02
Lleida	1,11	1,09	-0,02	1,10	1,08	-0,02	1,09	1,06	-0,02
Murcia	1,12	1,10	-0,03	1,12	1,08	-0,03	1,10	1,08	-0,03
Pontevedra	1,12	1,10	-0,03	1,10	1,07	-0,03	1,43	1,39	-0,04
Salamanca	1,12	1,10	-0,02	1,10	1,08	-0,02	1,06	1,04	-0,02
Segovia	1,10	1,07	-0,03	1,09	1,06	-0,03	1,23	1,21	-0,02
Zaragoza	1,14	1,12	-0,02	1,10	1,08	-0,02	1,09	1,06	-0,02

Posición comercial: Precio al productor. Dicho precio se expresa en Euro/kg vivo.

PRECIOS EN MERCADOS REPRESENTATIVOS - PRODUCTOS GANADEROS - PORCINO

**E) - PORCINO PRECOZ
LECHONES, OTRAS CALIDADES.**

Euro/100 Kg vivo

Cerdas de Desvieje	Semana 12-18/10 2015	Semana 19-25/10 2015	Variación €
Cerdas de Desvieje	43,90	43,90	0,00
CERDOS CEBADOS			
Categoría U	108,07	106,05	-2,02
LECHONES			
Lleida.Base 20kg de peso.	95,00	95,00	0,00
Segovia.Base 20kg de peso.	125,00	125,00	0,00
Media nacional. Calidad Normal. Base 20 kg de peso	110,11	110,11	0,00

F) - TRONCO IBÉRICO

Euro/100 Kg vivo

TOSTONES	Semana 12-18/10 2015	Semana 19-25/10 2015	Variación €
De 5 a 9 kilos	216,72	216,72	0,00
De 9 a 12 kilos	299,88	299,88	0,00
LECHONES			
Lechón Ibérico Cruzado Base 23 kg	233,02	234,47	1,46
MARRANOS			
Marranos Ibéricos de 35 a 60 kg	228,48	228,48	0,00
PRIMALES			
Primals Ibéricos de 60 a 100 kg	249,07	244,26	-4,81
CERDO CEBADO			
Cerdo Cebado (Intensivo)	196,06	196,19	0,12
Cerdo Cebado de Campo (Extensivo)	203,42	203,54	0,12
Cerdo Cebado de Bellota 100% Ibérico	--	--	--
DESVEJE			
Reproductores de desvieje	108,70	108,70	0,00
REPRODUCTORES			
Reproductores >6 meses	329,34	329,34	0,00
CASTRONAS			
Castronas	102,17	102,17	0,00

Denominaciones de acuerdo con la Norma de Calidad (RD 4/2014)

PRECIOS DE MERCADO. PAÍSES MIEMBROS UE

Semana 41 (12 al 18 de octubre). Año 2015

**1.- PRECIO MEDIO NACIONAL (EUROS\100 kg CANAL) DE CANALES DE BOVINO PESADO
SEGÚN MODELO COMUNITARIO DE CLASIFICACIÓN R(CE) No 1249/2008 y R(UE) No 148/2014.
(Euros/100 kg)**

CATEGORIA	CLASE DE CONFORMACIÓN Y DE ESTADO DE ENGRASAMIENTO	Alemania (DE)	Irlanda (IE)	España (ES)	Francia (FR)	Italia (IT)	Polonia (PL)	Portugal (PT)	Reino Unido (UK)	UE-28	% España / UE
Categoría A: Canales de machos jóvenes sin castrar de más de 12 y menos 24 meses	Muy buena y poco cubierta (U-2)	396,5	383,9	382,7	400,0	428,3	326,3	372,9	461,0	406,3	-5,8
	Muy buena y cubierta (U-3)	394,2	385,4	380,6	381,0	428,8	323,4	370,5	458,4	392,0	-2,9
	Buena y poco cubierta (R-2)	390,6	375,4	370,0	372,0	386,5	317,5	358,4	442,5	374,7	-1,3
	Buena y cubierta (R-3)	387,4	379,3	352,6	364,0	393,7	317,6	357,9	446,4	374,5	-5,9
	Menos buena y poco cubierta (O-2)	349,2	357,7	333,9	319,0	323,1	303,5	328,9	398,9	335,3	-0,4
	Menos buena y cubierta (O-3)	354,7	359,8	330,5	321,0	302,3	307,9	355,2	414,7	346,2	-4,5
	Categoría A		380,8	374,9	361,7	370,1	419,1	311,0	356,7	432,1	375,7
Categoría D: Hembras paridas	Buena y cubierta (R-3)	306,5	345,1	260,0	398,0	265,9	258,8	234,9	344,1	355,8	-26,9
	Buena y grasa (R-4)	306,3	345,9	279,9	379,0	264,6	268,4	235,5	341,9	323,1	-13,4
	Menos buena y poco cubierta (O-2)	272,8	319,9	227,5	331,0	231,0	236,6	213,5	298,3	258,8	-12,1
	Menos buena y cubierta (O-3)	276,0	329,6	229,9	325,0	251,9	248,0	213,8	314,0	282,8	-18,7
	Menos buena y grasa (O-4)	282,2	330,6	250,1	313,0	265,8	259,9	223,7	317,6	295,6	-15,4
	Mediocre y poco cubierta (P-2)	207,1	295,2	181,1	265,0	204,4	216,4	186,5	253,6	227,4	-20,3
	Mediocre y cubierta (P-3)	221,2	321,8	204,1	290,0	222,1	222,3	191,6	276,6	270,9	-24,7
	Categoría D		267,4	325,7	232,1	335,0	223,5	241,2	203,5	304,7	283,9
Categoría E: Hembras de más de 12 meses	Muy buena y poco cubierta (U-2)	382,7	399,9	403,4	442,0	473,5	307,1	372,5	478,2	451,4	-10,6
	Muy buena y cubierta (U-3)	375,7	404,2	388,5	463,0	457,5	308,0	372,4	485,2	429,9	-9,6
	Buena y poco cubierta (R-2)	371,2	382,4	379,8	393,0	410,0	297,1	363,6	463,5	377,2	0,7
	Buena y cubierta (R-3)	368,5	391,1	373,7	403,0	387,7	301,6	355,6	469,8	390,7	-4,4
	Buena y grasa (R-4)	363,0	389,0	354,7	378,0		304,4	357,0	469,4	429,1	-17,3
	Menos buena y poco cubierta (O-2)	279,0	365,7	343,5	316,0	260,5	274,5	343,1	402,5	302,1	13,7
	Menos buena y cubierta (O-3)	282,5	374,2	343,6	341,0	272,3	282,7	342,0	435,3	335,9	2,3
	Menos buena y grasa (O-4)	289,9	371,5	343,2		240,0	288,2	349,7	451,2	402,5	-14,7
	Categoría E		342,5	385,2	378,1	416,8	453,0	288,4	356,4	461,5	396,0
Categoría Z: Canales de machos y hembras de más de 8 y menos de 12 meses	Muy buena y poco cubierta (U-2)			413,1		466,7	339,8	370,4		426,3	-3,1
	Muy buena y cubierta (U-3)			404,8			340,4	372,6		402,9	0,5
	Buena y poco cubierta (R-2)	354,2		391,4		459,7	314,1	357,3		386,1	1,4
	Buena y cubierta (R-3)		392,2	379,4			319,1	364,2		381,4	-0,5
	Menos buena y poco cubierta (O-2)			333,2		355,5	285,1	336,3	427,9	337,7	-1,3
	Menos buena y cubierta (O-3)			336,5		229,3	287,6	359,6		341,6	-1,5
	Categoría Z		354,2	392,2	366,2		462,1	297,3	349,6	427,9	367,4

**2.- PRECIO MEDIO NACIONAL DE ANIMALES VIVOS DE LA ESPECIE BOVINA
SEGÚN MODELO COMUNITARIO R(UE) Nº 807/2013.**

CATEGORIA	Alemania (DE)	Irlanda (IE)	España (ES)	Francia (FR)	Italia (IT)	Polonia (PL)	Reino Unido (UK)	UE-28	% España / UE
Bovinos de más de 6 y menos de 12 meses (Euros/100 kg vivo) (Media ponderada Frison y Cruzado)	172,00	245,00	226,64	281,00	286,00	229,20	271,46	247,84	-8,56
Terneros de 8 días a 4 semanas (Euros/cabeza):									
. FRISON/PAIS	75,72	155,89	97,25	41,00	136,44	124,64	67,68	85,82	13,3
. CRUZADO	164,50	317,49	268,50	150,00	223,64	183,54	339,94	222,38	20,74

PRECIOS DE MERCADO. PAÍSES MIEMBROS UE

Semana 41 (12 al 18 de octubre). Año 2015

B) OVINO**PRECIO MEDIO NACIONAL DE CANALES DE OVINO, SEGÚN MODELO COMUNITARIO R(CE) Nº 315/2002 y R(CE) Nº 1249/2008 (EUROS\100 kg CANAL)**

CATEGORIA	Bulgaria (BG)	Alemania (DE)	España (ES)	Francia (FR)	Irlanda (IE)	Italia (IT)	Holanda (NL)	Polonia (PL)	Portugal (PT)	Reino Unido (UK)	UE-28	% España / UE
Canales de Corderos Pesados (>13 kg)		540,02	513,72	638,00	420,36		512,88	370,87		453,17	474,41	8,29
Canales de Corderos Ligeros (<13 kg)	626,08		763,88			664,13			454,00		642,39	18,91

C) PORCINO**PRECIO MEDIO NACIONAL DE LA ESPECIE PORCINA, SEGÚN MODELO COMUNITARIO DE CLASIFICACIÓN R(CE) Nº 1249/2008 y R(UE) No 148/2014. (EUROS\100 kg CANAL)**

CATEGORIA	Bulgaria (BG)	Alemania (DE)	España (ES)	Francia (FR)	Irlanda (IE)	Italia (IT)	Holanda (NL)	Polonia (PL)	Portugal (PT)	Reino Unido (UK)	UE-28	% España / UE
Porcino. Clase S (>60% magro)		149,76	141,33	146,00	142,06		124,76	140,68		175,27	144,82	-2,41
Porcino. Clase E (60-55% magro)	172,36	145,98	138,11	137,00	140,72	155,10	123,62	138,73	140,00	170,46	142,25	-2,91
Porcino. Clase R (50-45% magro)			140,09			176,47				176,48	175,76	-20,29
Lechones (Euros/unidad)		37,40	22,02	23,80		61,70	18,25	35,19	37,00	58,43	33,86	-34,96

D) POLLOS Y HUEVOS**PRECIO MEDIO NACIONAL DE CANALES DE POLLOS (65% RENDIMIENTO), Y DE HUEVOS, MEDIA DE LAS CLASES L Y M SEGÚN MODELO COMUNITARIO DE CLASIFICACIÓN R(CE) Nº 546/2003.**

CATEGORIA	Bulgaria (BG)	Alemania (DE)	España (ES)	Francia (FR)	Irlanda (IE)	Italia (IT)	Holanda (NL)	Polonia (PL)	Portugal (PT)	Reino Unido (UK)	UE-28	% España / UE
Pollos. 65% de rendimiento (Euros/100kg canal)	155,16	260,00	160,30	225,00	180,00	202,50	201,00	127,72	155,00	155,83	183,70	-12,74
Huevos. Media Clases L y M (Euros/100 kg)	121,16	111,83	104,51	114,82	142,20	176,39	113,00	135,32	128,31	142,75	129,08	-19,0



GOBIERNO
DE ESPAÑA

MINISTERIO
DE AGRICULTURA, ALIMENTACIÓN
Y MEDIO AMBIENTE