



20 de abril 2016

---

## Índice:

---

1. Precios Medios Nacionales, comentarios y gráficos
2. Precios en Mercados Representativos UE (nacionales)
  - 2.1 Cereales
  - 2.2 Vinos de mesa
  - 2.3 Aceites y Semillas
  - 2.4 Frutas y Hortalizas
  - 2.5 Vacuno
  - 2.6 Ovino
  - 2.7 Porcino
3. Precios en Mercados Representativos UE (semana anterior)



GOBIERNO  
DE ESPAÑA

MINISTERIO  
DE AGRICULTURA, ALIMENTACIÓN  
Y MEDIO AMBIENTE

## **SECRETARÍA GENERAL TÉCNICA**

Subdirección General de Estadística

[sgestadi@magrama.es](mailto:sgestadi@magrama.es)

<http://www.magrama.gob.es/es/estadistica/temas/default.aspx>

Publicación elaborada por la  
Secretaría General Técnica  
Subdirección General de Estadística



**MINISTERIO DE AGRICULTURA, ALIMENTACIÓN Y MEDIO AMBIENTE**

### **Edita**

© Ministerio de Agricultura, Alimentación y Medio Ambiente  
Secretaría General Técnica  
Centro de Publicaciones  
Catálogo de Publicaciones de la Administración General del Estado:  
<http://publicacionesoficiales.boe.es/>

N.I.P.O.: 280-15-017-3

Se permite la utilización, copia o reproducción de los datos de este Boletín siempre que se cite expresamente su procedencia

## PRECIOS MEDIOS NACIONALES AGRÍCOLAS

PRODUCTOS AGRÍCOLAS (especificaciones)		Semana 14 04-10/04	Semana 15 11-17/04	Variación semanal euros	Variación semanal %
<b>CEREALES, alfalfa y pisa de girasol</b>					
(1)	Trigo blando panificable (€/t)	166,78	166,68	-0,10	-0,06
(1)	Cebada pienso (€/t)	163,87	163,53	-0,34	-0,21
(1)	Maíz grano (€/t)	165,74	166,10	0,36	0,22
(4)	Arroz cáscara (€/t)	312,23	313,49	1,26	0,40
(1)	Alfalfa (€/t)	162,33	162,20	-0,13	-0,08
(1)	Pisa de girasol (€/t)	373,82	374,36	0,54	0,14
<b>VINOS (sin Indicación Geográfica)</b>					
(2)	Vino blanco (€/hgdo)	2,44	2,55	0,11	4,51
(2)	Vino tinto, 12 puntos de color (€/hgdo)	3,00	3,05	0,05	1,67
<b>ACEITES VEGETALES</b>					
(3)	Aceite de oliva virgen, de 0,8° a 2° (€/100 kg)	300,31	299,95	-0,36	-0,12
(3)	Aceite de oliva lampante, más de 2° (€/100 kg)	287,73	285,42	-2,31	-0,80
(3)	Aceite de orujo crudo (€/100 kg)	100,25	100,25	0,00	0,00
(3)	Aceite girasol refinado (€/100 kg)	83,31	83,34	0,03	0,04
<b>FRUTAS</b>					
(4)	Limón (€/100 kg)	89,61	98,07	8,46	9,44
(4)	Naranja (€/100 kg)	37,19	37,84	0,65	1,74
(4)	Manzana Golden (€/100 kg)	35,89	35,89	0,00	0,00
(4)	Pera Blanquilla (€/100 kg)	56,25	56,25	0,00	0,00
(4)	Plátano (€/100kg)	30,53	30,39	-0,14	-0,46
<b>HORTALIZAS</b>					
(4)	Acelga (€/100kg)	45,80	45,21	-0,59	-1,28
(4)	Alcachofa (€/100kg)	65,47	53,66	-11,81	-18,04
(4)	Calabacín (€/100kg)	17,66	22,34	4,68	26,53
(4)	Fresón (€/100 kg)	52,00	54,93	2,93	5,63
(4)	Judía verde tipo plana (€/100 kg)	190,19	192,89	2,70	1,42
(4)	Lechuga Romana (€/100 kg)	29,07	23,48	-5,59	-19,23
(4)	Pimiento verde tipo italiano (€/100 kg)	106,04	84,12	-21,92	-20,67
(4)	Tomate liso (€/100 kg)	48,30	46,93	-1,37	-2,83
(4)	Patata (€/100 kg)	58,18	53,36	-4,82	-8,28

Posición comercial:

(1) Entrada industria; (2) Salida bodega; (3) Salida almazara; (4) Granel: sobre árbol, finca, almacén, agricultor, alhóndiga, lonja

- **CEREALES (○)**: Ligeros movimientos oscilatorios en los precios medios de los cereales grano, con bajadas en trigo blando panificable (-0,06%) y cebada pienso (-0,21%); y subidas en maíz grano (0,22%) y arroz cáscara (0,40%).
- **VINOS SIN DOP/IGP (▲)**: Cambio de tendencia en los precios medios de los vinos sin DOP/IGP, con significativo ascenso del vino blanco (4,51%) y en menor medida del vino tinto (1,67%).
- **ACEITES VEGETALES (▼)**: Continúa el ligero descenso en los precios medios de los aceites de oliva. Aceite de oliva virgen (-0,12%), aceite de oliva lampante (-0,80%) y mantenimiento del precio en el aceite de orujo crudo. El aceite de girasol refinado prácticamente mantiene el precio (0,04%).
- **CÍTRICOS (▲)**: Se mantiene la tendencia creciente en los precios medios de los cítricos: limón (9,44%) y naranja grupo Navel (1,74%).
- **FRUTAS DE PEPITA (=)**: Una semana más se observa estabilidad en los mercados en origen de la fruta de pepita, que repiten cotizaciones.
- **HORTALIZAS (▼)**: Continúan bajando los precios de la mayor parte de los productos hortícolas, destacando esta semana las caídas en pimiento verde italiano (-20,67%), lechuga romana (-19,23%) y alcachofa (-18,04%). Reseñable también el fuerte incremento experimentado en la cotización del calabacín (26,53%). Descenso en patata (-8,28%).

# PRECIOS MEDIOS NACIONALES AGRÍCOLAS

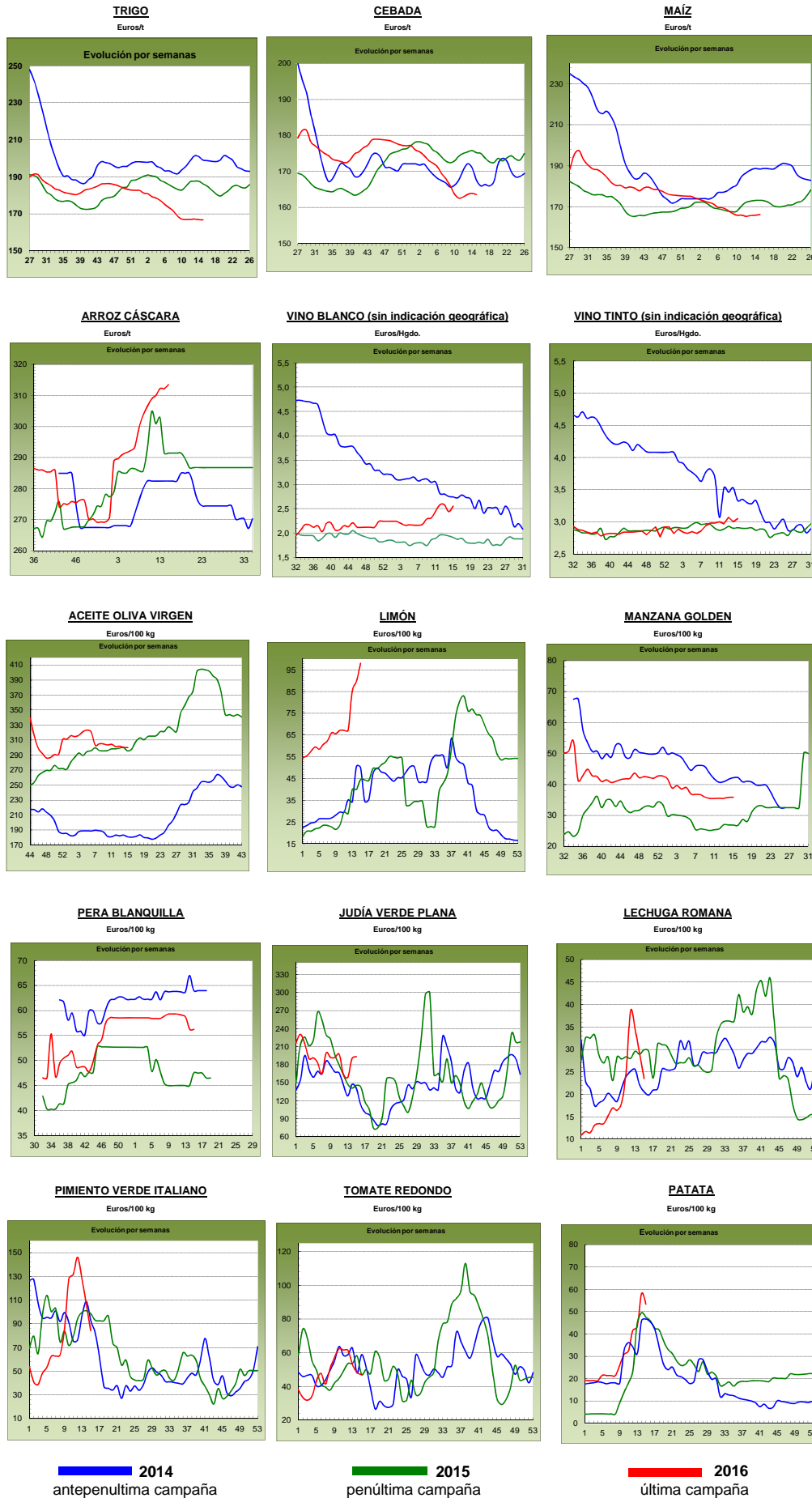

## PRECIOS MEDIOS NACIONALES GANADEROS

PRODUCTOS GANADEROS (especificaciones)		Semana 14 4-10/04	Semana 15 11-17/04	Variación semanal euros	Variación semanal %
<b>VACUNO</b>					
(5)	Ternera, 180-300 kilos (€100 kg canal)	377,97	375,94	-2,03	-0,54
(5)	Machos de 12 a 24 meses (Clase R) (€100 kg canal)	377,33	375,09	-2,24	-0,59
(5)	Animales de 8 a 12 meses (Clase R) (€100 kg canal)	384,11	382,25	-1,86	-0,48
(5)	Bovino vivo, conjunto categorías (€100 kg vivo)	194,77	194,01	-0,76	-0,39
<b>CORDERO</b>					
(5)	Corderos 9-19 kilos (€100 kg canal)	575,44	562,59	-12,85	-2,23
(5)	Corderos 12-16 kilos (€100 kg canal)	511,26	508,50	-2,76	-0,54
<b>PORCINO</b>					
(5)	Porcino >60% magro (Clase S) (€100 kg canal)	121,57	121,55	-0,02	-0,02
(5)	Porcino 60-55% magro (Clase E) (€100 kg canal)	117,79	117,53	-0,26	-0,22
(5)	Porcino 55-50% magro (Clase U) (€100 kg canal)	121,99	122,17	0,18	0,15
(5)	Porcino 50-45% magro (Clase R) (€100 kg canal)	121,51	121,57	0,06	0,05
(5)	Lechon 20 kg (€unidad)	26,26	26,26	0,00	0,00
<b>POLLO</b>					
(6)	Pollo, media de canales del 83% y 65% rdto. (€100 kg canal)	158,55	162,48	3,93	2,48
(6)	Pollo P10 (83% rdto.) (€100 kg canal)	160,49	164,34	3,85	2,40
(6)	Pollo P90 (65% rdto.) (€100 kg canal)	158,33	162,27	3,94	2,49
<b>HUEVOS</b>					
(7)	Huevos, media Clase L y M (€100 kg)	78,34	74,92	-3,42	-4,37
(7)	Huevos - Clase L (€docena)	0,64	0,61	-0,03	-4,69
(7)	Huevos - Clase M (€docena)	0,55	0,52	-0,03	-5,45
<b>CONEJO</b>					
(8)	Conejo 1,8-2,2 kilo, vivo (€100 kg)	153,85	153,53	-0,32	-0,21
<b>LECHE Y PRODUCTOS LÁCTEOS</b>					
(10)	Suero de leche en polvo (€100 kg)	51,71	49,10	-2,61	-5,05
(9)	Leche de vaca (€100 litros). Fuente: FEAGA	Precio febrero 2016: 30,60 €100 litros			
<b>MIEL</b>					
(11)	Miel multifloral a granel (€100 kg)	Precio febrero 2016: 336,28 €100 kg			

Posición comercial:

- (5) Entrada matadero; (6) Salida muelle matadero; (7) Salida muelle centro de embalaje; (8) Salida granja; (9) Precio pagado al ganadero  
 (10) Precio franco fábrica sin impuestos ni costes; (11) Venta a la industria o mayorista

### COMENTARIOS DE MERCADO

- **VACUNO (▼)**: Precios a la baja en la **carne de vacuno** debido a la bajada en la demanda (-0,54% en las canales de ternera, -0,59% en las de los machos 12-24 meses y -0,48% en las de los animales 8-12 meses). Los precios de los **animales vivos** mantienen la lenta bajada de precios de semanas anteriores (-0,39%).
- **CORDERO (▼)**: El precio de la canal de corderos bajó esta semana (-2,23% corderos 9-19 kilos y -0,54% corderos 12-16 kilos) debido a las pocas ventas registradas, tanto en el mercado nacional como en el internacional. Los animales de mayor peso no encuentran salida y se venden muy baratos y, además, la competencia con otros mercados, especialmente el rumano, donde los precios son más bajos, hacen que las cotizaciones mantengan el signo negativo.
- **PORCINO (=)**: Precios estables en las **canales de porcino de capa blanca** gracias a una gran oferta y, sobre todo, a una gran demanda proveniente de China. Las variaciones que se han producido esta semana son del (-0,01%) de media en sus diferentes clasificaciones, debido a que competitivamente, en España se mantienen los precios más bajos de Europa, por lo que el mercado nacional se muestra óptimo para la venta de este tipo de carne. Precios estables en los **lechones base 20 kg (=)**. Esta semana los precios se han repetido (0,00%), frenado la tendencia descendente iniciada en febrero y que han llevado a los mismos a los precios más bajos alcanzados en esta época del año. El sector se mueve con dificultad y habrá que esperar a ver cómo evoluciona el mercado en las próximas semanas, aunque, según la tendencia de años anteriores, aún deben esperarse nuevos descensos en las cotizaciones.
- **POLLOS (▲)**: Aumento del consumo de este tipo de carne, por lo que los precios de la canal de pollo se incrementaron esta semana un 2,48%.
- **HUEVOS (▼)**: Siguen los descensos en los precios de los huevos (-4,69% la Clase L y -5,45% la Clase M) debido a una demanda muy baja, no sólo de la industria nacional, también de la internacional.
- **CONEJO (=)**: Nueva semana de repetición en el precio del conejo vivo de granja (-0,21%), con oferta y demanda equilibradas.
- **PRODUCTOS LÁCTEOS**: Bajada del (-5,05%) en el precio del **suero de leche en polvo (▼)**.

# PRECIOS MEDIOS NACIONALES GANADEROS

## VACUNO VIVO

Euro/100 kg vivo

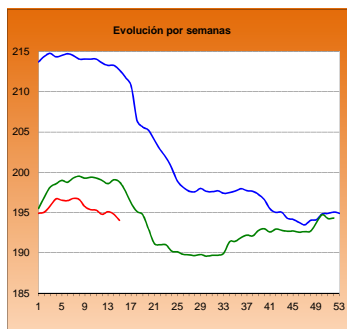

## MACHOS 12-24 MESES (Clase R)

Euro/100 kg canal

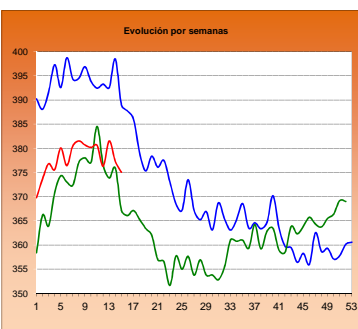

## TERNERAS (Conjunto de Clases)

Euro/100 kg canal

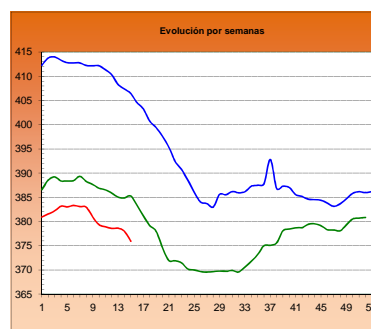

## ANIMALES DE 8-12 MESES (Clase R)

Euro/100 kg canal

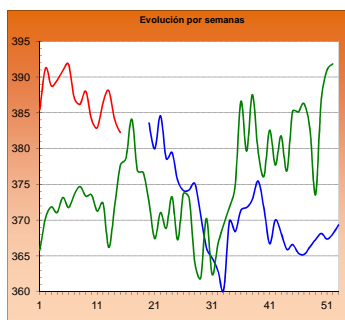

## CORDERO 12-16 kilos

Euro/100 kg canal

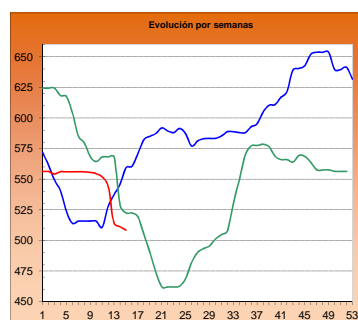

## CORDERO 9-19 kilos

Euro/100 kg canal

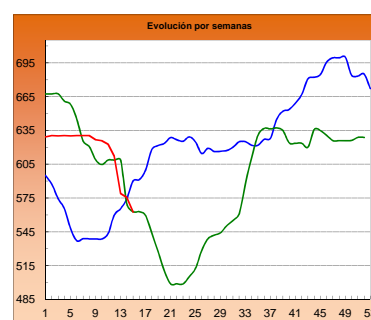

## PORCINO >60% magro (Clase S)

Euro/100 kg canal

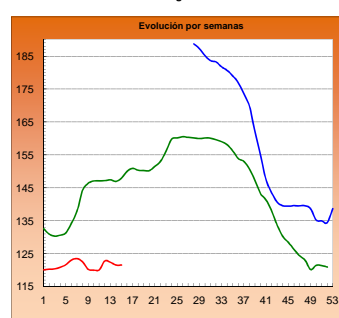

## PORCINO 60-55% magro (Clase E)

Euro/100 kg canal

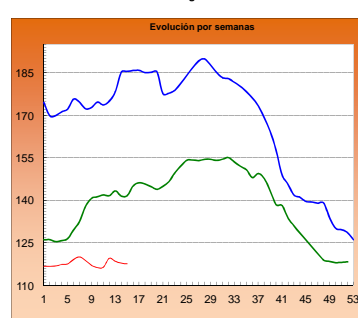

## LECHONES Base 20 kg

Euro/unidad

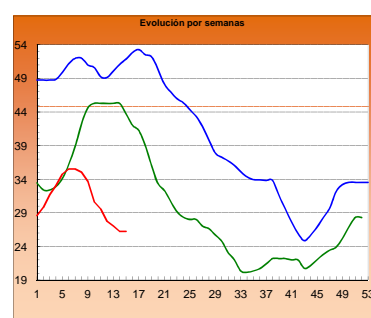

## POLLO Canales del 83% y 65% rdto.

Euro/100 kg canal

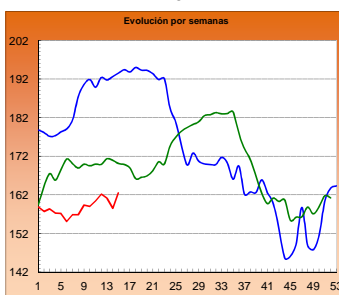

## POLLO P90

Euro/100 kg canal

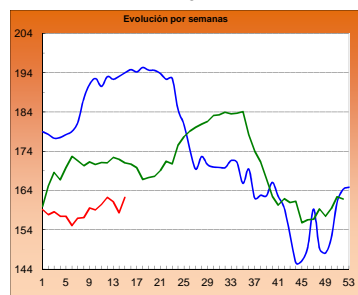

## POLLO P10

Euro/100 kg canal

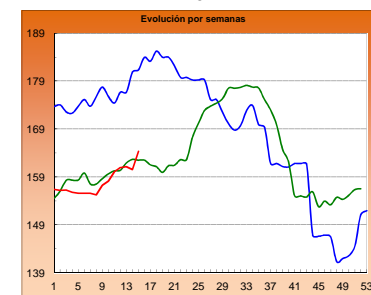

## HUEVOS Clase L

Euro/ 100 kg canal

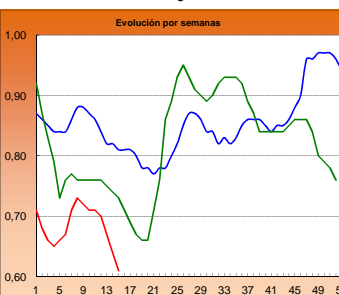

## HUEVOS Clase M

Euro/ Docena

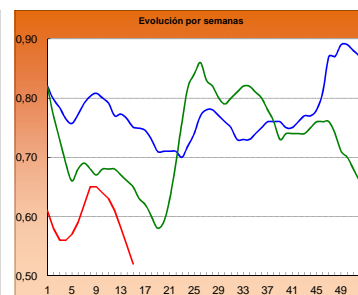

## CONEJO VIVO

Euro/100 kg vivo

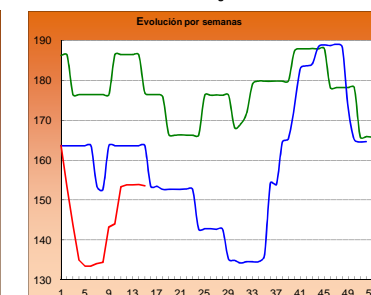

2014

2015

2016

**I-2 PRECIOS EN MERCADOS REPRESENTATIVOS - CEREAL**

Precios en Euro/Tonelada

**REGLAMENTO (UE) N° 1272/2009 DE LA COMISION. Artículo 56, apartado 3.**

**Precios de comercio al por mayor. Mercancia nacional y/o importada, sobre vehículo**

<b>PRODUCTO</b>	<b>MERCADO REPRESENTATIVO</b>	Semana 04-10/04 2016	Semana 11-17/04 2016	<b>Variación €</b>
<b>Trigo Blando Panificable</b>	Álava	165,00	165,00	0,00
	Albacete	165,00	165,00	0,00
	Ávila	167,00	166,00	-1,00
	Badajoz	173,00	171,00	-2,00
	Barcelona	173,00	173,00	0,00
	Burgos	161,52	162,03	0,51
	Cádiz	187,00	187,00	0,00
	Ciudad Real	170,00	170,00	0,00
	Córdoba	177,00	177,00	0,00
	La Coruña	166,00	166,00	0,00
	Cuenca	164,00	164,00	0,00
	Gerona	173,00	173,00	0,00
	Guadalajara	168,00	169,00	1,00
	Huesca	164,00	163,00	-1,00
	León	170,00	169,80	-0,20
	Lérida	160,00	161,00	1,00
	La Rioja	162,00	162,00	0,00
	Madrid	168,00	169,00	1,00
	Navarra	168,00	168,00	0,00
	Orense	169,00	169,00	0,00
	Palencia	165,20	163,60	-1,60
	Salamanca	170,20	169,40	-0,80
	Segovia	168,00	168,00	0,00
	Sevilla	187,00	187,00	0,00
	Soria	167,70	167,50	-0,20
	Tarragona	163,00	163,00	0,00
	Teruel	166,00	164,00	-2,00
	Toledo	170,00	172,00	2,00
	Valladolid	165,00	165,80	0,80
	Zamora	165,80	165,80	0,00
Zaragoza	166,00	164,00	-2,00	
<b>Trigo Duro</b>	Cádiz	228,00	228,00	0,00
	Córdoba	233,00	233,00	0,00
	Huelva	228,00	228,00	0,00
	Sevilla	228,00	228,00	0,00
	Zaragoza	233,00	230,00	-3,00

## I-2 PRECIOS EN MERCADOS REPRESENTATIVOS - CEREAL

Precios en Euro/Tonelada

REGLAMENTO (UE) N° 1272/2009 DE LA COMISION. Artículo 56, apartado 3.

Precios de comercio al por mayor. Mercancía nacional y/o importada, sobre vehículo

PRODUCTO	MERCADO REPRESENTATIVO	Semana 04-10/04 2016	Semana 11-17/04 2016	Variación €
Cebada Pienso	Albacete	159,60	159,60	0,00
	Ávila	166,00	165,00	-1,00
	Barcelona	170,00	170,00	0,00
	Burgos	159,26	159,89	0,63
	Cádiz	172,00	172,00	0,00
	Ciudad Real	162,60	162,40	-0,20
	Córdoba	165,00	165,00	0,00
	La Coruña	160,00	160,00	0,00
	Cuenca	162,00	162,00	0,00
	Gerona	170,00	170,00	0,00
	Granada	175,00	170,00	-5,00
	Guadalajara	158,40	161,60	3,20
	Huelva	174,00	174,00	0,00
	Huesca	164,00	164,00	0,00
	León	172,00	172,00	0,00
	Lérida	163,00	164,00	1,00
	Murcia	173,00	173,00	0,00
	Navarra	164,00	164,00	0,00
	Orense	167,00	167,00	0,00
	Asturias	172,00	172,00	0,00
	Palencia	162,60	161,00	-1,60
	Salamanca	169,20	169,20	0,00
	Segovia	160,20	160,20	0,00
	Soria	162,20	161,80	-0,40
	Teruel	163,00	162,00	-1,00
	Toledo	167,20	167,00	-0,20
Valladolid	162,85	162,85	0,00	
Zamora	168,80	168,80	0,00	
Zaragoza	163,00	162,00	-1,00	
Cebada Malta	Albacete	180,00	180,00	0,00
	Burgos	174,60	165,00	-9,60
	Cuenca	180,00	180,00	0,00
	Huesca	176,00	174,00	-2,00
	La Rioja	170,00	170,00	0,00
	Navarra	176,00	176,00	0,00
	Segovia	160,00	160,00	0,00
	Soria	167,00	167,00	0,00
	Valencia	169,00	169,00	0,00
Valladolid	169,50	169,50	0,00	



**I-2 PRECIOS EN MERCADOS REPRESENTATIVOS - CEREAL**

Precios en Euro/Tonelada

**REGLAMENTO (UE) N° 1272/2009 DE LA COMISION. Artículo 56, apartado 3.**

**Maíz grano, precios de comercio al por mayor. Mercancia nacional y/o importada, sobre vehículo**

**Arroz cáscara, arroz blanco precios salida almacén agricultor**

<b>PRODUCTO</b>	<b>MERCADO REPRESENTATIVO</b>	Semana 04-10/04 2016	Semana 11-17/04 2016	<b>Variación €</b>
<b>Maíz Grano</b>	Albacete	166,00	166,20	0,20
	Badajoz	170,00	170,00	0,00
	Barcelona	170,00	171,00	1,00
	Cáceres	170,00	170,00	0,00
	Ciudad Real	170,00	170,00	0,00
	Córdoba	169,00	169,00	0,00
	La Coruña	167,00	167,00	0,00
	Gerona	170,00	171,00	1,00
	Guadalajara	168,00	174,00	6,00
	Huelva	173,00	174,00	1,00
	Huesca	162,00	163,00	1,00
	León	160,60	160,60	0,00
	Lérida	163,00	164,00	1,00
	Madrid	168,00	174,00	6,00
	Murcia	164,00	165,00	1,00
	Navarra	163,00	163,00	0,00
	Pontevedra	167,00	167,00	0,00
	Salamanca	167,60	167,60	0,00
	Sevilla	174,00	174,00	0,00
	Tarragona	163,00	163,00	0,00
Toledo	170,00	170,00	0,00	
Valencia	169,00	169,00	0,00	
Valladolid	167,10	166,20	-0,90	
Zamora	162,40	162,40	0,00	
Zaragoza	165,00	164,00	-1,00	
<b>Arroz cáscara (Indica)</b>	Badajoz	290,89	293,69	2,80
	Sevilla	307,50	309,07	1,57
<b>Arroz cáscara (Japónica)</b>	Badajoz	317,29	318,25	0,96
	Sevilla	337,50	340,00	2,50
	Valencia	355,00	355,00	0,00
<b>Arroz blanco (Indica)</b>	Badajoz	571,87	571,87	0,00
	Sevilla	533,68	534,99	1,31
	Valencia	540,00	540,00	0,00
<b>Arroz blanco (Japónica)</b>	Badajoz	591,30	591,30	0,00
	Sevilla	534,69	535,64	0,95
	Valencia	606,00	606,00	0,00
<b>Arroz blanco vaporizado (Indica)</b>	Badajoz	638,00	638,00	0,00
	Sevilla	749,63	749,36	-0,27
	Valencia	595,00	595,00	0,00
<b>Arroz partido</b>	Badajoz	320,00	320,00	0,00
	Valencia	327,50	327,50	0,00

**I-3 PRECIOS EN MERCADOS REPRESENTATIVOS  
VINOS BLANCO Y TINTO SIN INDICACION GEOGRAFICA  
Reglamentos UE Nº 479/2008 y 144/2013**

**En €/hgdo, salida bodega, a granel, pago al contado sin I.V.A.  
Precio de vino tinto referido al producto de 12 puntos de color**

<b>PRODUCTO</b>	<b>MERCADO REPRESENTATIVO</b>	<b>Semana 4-10/04 14 2016</b>	<b>Semana 11-17/04 15 2016</b>	<b>Variación €</b>
<b>VINO BLANCO</b>	<b>Albacete</b>	<b>2,86</b>	<b>2,85</b>	<b>-0,01</b>
	<b>Badajoz</b>	<b>2,34</b>	<b>2,34</b>	<b>0,00</b>
	<b>Ciudad Real</b>	<b>2,40</b>	<b>2,62</b>	<b>0,22</b>
	<b>Cuenca</b>	<b>2,59</b>	<b>2,59</b>	<b>0,00</b>
	<b>Toledo</b>	<b>2,56</b>	<b>2,56</b>	<b>0,00</b>
<b>VINO TINTO</b>	<b>Albacete</b>	<b>2,86</b>	<b>2,89</b>	<b>0,03</b>
	<b>Ciudad Real</b>	<b>2,83</b>	<b>3,01</b>	<b>0,18</b>
	<b>Cuenca</b>	<b>3,28</b>	<b>3,28</b>	<b>0,00</b>
	<b>Badajoz</b>	<b>2,80</b>	<b>2,80</b>	<b>0,00</b>
	<b>Murcia</b>	<b>3,01</b>	<b>3,25</b>	<b>0,24</b>
	<b>Toledo</b>	<b>3,57</b>	<b>3,57</b>	<b>0,00</b>
	<b>Valencia</b>	<b>2,95</b>	<b>2,93</b>	<b>-0,02</b>

**I-4 PRECIOS EN MERCADOS REPRESENTATIVOS DE ACEITES**

Aceites. Precios sobre almazara, en €/100 kg, sin I.V.A.Rgtos C.E. 865/04 y 826/08

Semilla de girasol. Precios en centros de demanda, en €/100 kg, sin I.V.A. Rgto C.E.E. 3405/93

PRODUCTO Y ESPECIFICACIONES	MERCADO REPRESENTATIVO	Semana 14 4-10/04 2016	Semana 15 11-17/04 2016	Variación €
ACEITE DE OLIVA VIRGEN EXTRA Menos de 0,8°	Badajoz	315,00	315,00	0,00
	Ciudad Real	314,00	315,00	1,00
	Córdoba	316,00	316,63	0,63
	Granada	325,00	314,00	-11,00
	Jaén	318,31	315,31	-3,01
	Málaga	323,20	316,60	-6,60
	Sevilla	326,99	325,50	-1,49
	Tarragona	320,00	320,00	0,00
	Toledo	317,00	318,00	1,00
ACEITE DE OLIVA VIRGEN De 0,8° a 2°	Badajoz	305,00	305,00	0,00
	Córdoba	298,50	298,38	-0,13
	Granada	302,00	298,75	-3,25
	Jaén	301,20	301,17	-0,04
	Sevilla	308,13	307,50	-0,63
	Cadiz	295,00	298,00	3,00
	Tarragona	302,50	302,50	0,00
	Toledo	297,00	300,00	3,00
	ACEITE DE OLIVA LAMPANTE Más de 2°	Córdoba	282,00	283,08
Granada		291,00	287,63	-3,37
Jaén		290,58	287,13	-3,45
Málaga		284,75	282,95	-1,80
Sevilla		292,13	289,88	-2,25
Tarragona		257,50	257,50	0,00
Badajoz		287,50	287,50	0,00
ACEITE DE OLIVA REFINADO		Córdoba	292,50	291,50
	Jaén	293,63	293,02	-0,61
	Tarragona	290,00	292,50	2,50
ACEITE DE ORUJO CRUDO	Córdoba	100,50	100,50	0,00
	Jaén	100,00	100,00	0,00
	Tarragona	100,00	100,00	0,00
ACEITE DE ORUJO REFINADO	Córdoba	138,84	138,63	-0,22
	Jaén	140,99	141,00	0,00
	Tarragona	140,00	140,00	0,00
ACEITE DE GIRASOL REFINADO	Córdoba	82,63	82,68	0,06
	Sevilla	83,81	83,83	0,02
	Tarragona	84,00	84,00	0,00
PIPA DE GIRASOL	Andalucía	377,92	377,72	-0,20
	Centro-Norte	369,73	371,00	1,27

## I-5 PRECIOS EN MERCADOS REPRESENTATIVOS - FRUTAS Y HORTALIZAS

## PRECIOS DE PRODUCTOS NACIONALES

Mercados representativos de producción

Rgtos. CE 1234/2007 y 543/2011

En €/100 kg, a salida agrupación de productores, envasado, sin I.V.A, incluyendo el precio del envase.

## CÍTRICOS

PRODUCTO	MERCADO	VARIEDAD O TIPO	CAT.	CALIBRE mm.	DIA/MES						
					11/4	12/4	13/4	14/4	15/4	16/4	17/4
LIMÓN	Alicante	Fino	I	3-4	-	-	119,97	-	-	-	-
	Alicante	Verna	I	3-4	160,00	163,00	164,00	162,00	160,00	-	-
	Murcia	Verna	I	3-4	170,00	168,00	171,00	167,00	172,00	-	-
	Málaga	Verna	I	3-4	178,00	176,00	180,00	178,00	180,00	-	-
MANDARINA	Castellón	Orri	I	1-2	162,71	165,56	-	-	171,69	-	-
	Castellón	Ortanique	I	1-2	53,69	55,58	55,34	67,68	57,91	57,28	61,02
	Valencia	Ortanique	I	1-2	-	-	-	50,85	-	-	-
NARANJA	Valencia	Navel Lane Late	I	6-9	-	-	-	58,64	-	-	-
	Valencia	Valencia Late	I	6-9	-	-	-	64,49	-	-	-

## FRUTAS DE PEPITA

PRODUCTO	MERCADO	VARIEDAD O TIPO	CAT.	CALIBRE mm.	DIA/MES						
					11/4	12/4	13/4	14/4	15/4	16/4	17/4
MANZANA	Lleida	Golden Delicious	I	70-80	52,61	52,35	52,30	52,23	51,42	-	-
	Lleida	Granny Smith	I	70-80	54,00	54,00	54,00	54,00	54,00	-	-
	Lleida	Red Chief	I	70-80	54,00	53,48	53,56	52,57	51,91	-	-
	Girona	Golden Delicious	I	70-80	78,37	78,37	78,37	78,37	78,37	-	-
	Girona	Fuji	I	70-80	90,71	90,71	90,71	90,71	90,71	-	-
	Girona	Granny Smith	I	70-80	61,16	61,16	61,16	61,16	61,16	-	-
	Girona	Red Delicious	I	70-80	90,25	90,25	90,25	90,25	90,25	-	-
	Girona	Royal Gala	I	70-80	79,63	79,63	79,63	79,63	79,63	-	-
	PERA	Lleida	Conferencia	I	60-65+	72,55	72,91	73,07	73,70	68,71	-
Lleida		Condesa (Alexandrina)	I	65-70	64,00	64,00	65,00	64,00	64,00	-	-
Zaragoza		Blanquilla	I	55-60	58,44	68,18	62,23	68,18	-	-	-
Zaragoza		Conferencia	I	60-65+	82,60	81,42	76,09	76,09	-	-	-

## FRUTAS DE HUESO

PRODUCTO	MERCADO	VARIEDAD O TIPO	CAT.	CALIBRE mm.	DIA/MES						
					11/4	12/4	13/4	14/4	15/4	16/4	17/4
AGUACATE	Granada	Hass	I	-	290,00	-	290,00	-	-	290,00	-

## I-5 PRECIOS EN MERCADOS REPRESENTATIVOS - FRUTAS Y HORTALIZAS

## PRECIOS DE PRODUCTOS NACIONALES

Mercados representativos de producción

Rgtos. CE 1234/2007 y 543/2011

En €/100 kg, a salida agrupación de productores, envasado, sin I.V.A, incluyendo el precio del envase.

## HORTALIZAS

PRODUCTO	MERCADO	VARIEDAD O TIPO	CAT.	CALIBRE mm.	DIA/MES						
					11/4	12/4	13/4	14/4	15/4	16/4	17/4
AJO	Córdoba	Morado		45-55	265,00	265,00	265,00	265,00	265,00	-	-
	Cuenca	Morado		45-55	285,00	285,00	285,00	285,00	285,00	-	-
	Córdoba	Spring Blanco	I	50-60	255,00	255,00	255,00	255,00	255,00	-	-
	Córdoba	Spring Violeta	I	50-60	255,00	255,00	255,00	255,00	255,00	-	-
BERENJENA	Almería	Alargada		40y+	17,53	18,24	16,35	15,88	18,29	-	-
BRÓCOLI	Murcia	-		-	100,00	100,00	100,00	100,00	100,00	-	-
CALABACÍN	Almería	-		14-21	35,00	45,00	37,75	31,00	27,46	-	-
CHAMPIÑÓN	La Rioja	Cerrado		30-65	143,78	142,19	141,22	143,75	143,03	-	-
COLIFLOR	La Rioja	-		-	35,45	35,45	35,45	35,45	35,45	-	-
FRESA	Huelva	-		-	82,00	82,00	87,00	92,00	87,00	87,00	92,00
JUDÍA VERDE	Almería	Plana		-	152,50	155,88	146,50	151,00	164,71	-	-
	Granada	Plana		-	289,00	224,00	228,00	220,00	249,00	235,00	-
LECHUGA	Almería	Iceberg	I	400 g y +	125,02	113,14	117,28	95,48	100,02	108,69	-
	Murcia	Iceberg	I	400 g y +	163,00	160,00	160,00	160,00	160,00	-	-
	Murcia	Baby	I	-	180,00	180,00	180,00	180,00	180,00	-	-
	Murcia	Romana	I	-	135,00	135,00	135,00	135,00	135,00	-	-
PEPINO	Almería	Liso		350-500 g	30,75	30,00	40,00	34,12	31,18	-	-
PIMIENTO	Almería	Cuadrado Color (rojo o amarillo)	I	70 mm y +	84,00	-	48,00	-	32,00	-	-
	Almería	Cuadrado Verde	I	70 mm y +	64,50	63,00	35,50	28,50	32,50	-	-
	Almería	Verde alargado	I	40 mm y +	118,00	-	90,00	-	71,00	-	-
	Murcia	Cuadrado Color (rojo o amarillo)	I	70 mm y +	109,23	110,53	109,89	107,94	108,42	-	-
	Murcia	Cuadrado Verde	I	70 mm y +	113,28	113,19	113,25	113,25	113,57	-	-
TOMATE	Almería	Redondo	I	57-100 mm	55,50	57,00	59,50	54,43	53,00	60,00	-
	Almería	Racimo	I	-	-	65,00	64,00	59,00	52,00	56,00	-
	Almería	Cereza	I	-	-	83,00	76,00	72,00	75,00	77,00	-
	Granada	Redondo	I	57-100 mm	62,00	65,00	65,00	63,00	66,00	65,00	-
	Granada	Racimo	I	-	-	-	-	-	106,00	-	-
	Granada	Cereza	I	-	138,00	138,00	136,00	138,00	136,00	134,00	-
	Murcia	Redondo	I	57-100 mm	91,31	91,36	89,57	91,36	91,57	-	-
	ZANAHORIA	Cádiz	Nantesa		-	50,00	50,00	50,00	50,00	50,00	-

## I-6 PRECIOS EN MERCADOS REPRESENTATIVOS VACUNO Y OVINO

## A) BOVINO

## 1.- PRECIO MEDIO NACIONAL (Euro/100 kg Canal) DE CANALES DE BOVINO PESADO SEGÚN MODELO COMUNITARIO DE CLASIFICACIÓN (R(CE) No 1249/2008 y R(UE) No 148/2014).

CATEGORÍA	CLASE DE CONFORMACIÓN Y DE ESTADO DE ENGRASAMIENTO	Semana 04-10/04 2016	Semana 11-17/04 2016	Variación €
<b>Categoría A: Canales de machos jóvenes sin castrar de más de un año y menos de dos años</b>	Muy buena y poco cubierta (U-2)	399,59	395,94	-3,65
	Muy buena y cubierta (U-3)	395,45	393,29	-2,16
	<i>Precio medio ponderado</i>	397,28	394,46	-2,82
	Buena y poco cubierta (R-2)	378,11	375,36	-2,74
	Buena y cubierta (R-3)	376,73	374,87	-1,86
	<i>Precio medio ponderado</i>	377,33	375,09	-2,25
	Menos buena y poco cubierta(O-2)	336,38	342,28	5,90
Menos buena y cubierta (O-3)	351,87	343,35	-8,52	
<i>Precio medio ponderado</i>	341,92	342,66	0,74	
<b>Categoría D: Canales de hembras que hayan parido</b>	Mediocre y poco cubierta (P-2)	182,90	173,30	-9,59
	Mediocre y cubierta (P-3)	235,98	235,55	-0,43
	<i>Precio medio ponderado</i>	186,99	178,10	-8,89
	Buena y cubierta (R-3)	250,20	245,79	-4,42
	Buena y grasa (R-4)	268,62	271,09	2,47
	<i>Precio medio ponderado</i>	255,74	253,39	-2,35
	Menos buena y poco cubierta(O-2)	208,91	208,30	-0,61
	Menos buena y cubierta (O-3)	230,62	229,47	-1,15
Menos buena y grasa (O-4)	240,63	249,04	8,41	
<i>Precio medio ponderado</i>	222,21	222,45	0,24	
<b>Categoría E: Canales de otras hembras (de 12 meses ó más)</b>	Muy buena y poco cubierta (U-2)	395,08	392,74	-2,34
	Muy buena y cubierta (U-3)	378,53	374,79	-3,74
	<i>Precio medio ponderado</i>	382,52	379,11	-3,40
	Buena y poco cubierta (R-2)	381,52	376,44	-5,08
	Buena y cubierta (R-3)	379,23	374,55	-4,68
	Buena y grasa (R-4)	361,50	359,99	-1,52
	<i>Precio medio ponderado</i>	378,06	373,59	-4,47
	Menos buena y poco cubierta(O-2)	318,84	327,38	8,54
	Menos buena y cubierta (O-3)	345,56	340,36	-5,21
Menos buena y grasa (O-4)	357,70	360,10	2,40	
<i>Precio medio ponderado</i>	339,84	338,25	-1,59	
<b>Categoría Z: Canales de animales desde 8 a menos de 12 meses</b>	Muy buena y poco cubierta (U-2)	407,38	410,14	2,76
	Muy buena y cubierta (U-3)	397,08	400,10	3,02
	<i>Precio medio ponderado</i>	401,76	404,66	2,90
	Buena y poco cubierta (R-2)	386,30	388,84	2,54
	Buena y cubierta (R-3)	383,30	379,83	-3,48
	<i>Precio medio ponderado</i>	384,11	382,25	-1,86
	Menos buena y poco cubierta(O-2)	330,96	333,45	2,49
	Menos buena y cubierta (O-3)	337,53	336,26	-1,28
<i>Precio medio ponderado</i>	333,36	334,47	1,11	

**I-6 PRECIOS EN MERCADOS REPRESENTATIVOS VACUNO Y OVINO**

**2.-PRECIO MEDIO NACIONAL DEL BOVINO (Euro/100 kg)**

<b>BOVINO VIVO</b>	Semana 04-10/04 2016	Semana 11-17/04 2016	<b>Variación €</b>
Machos hasta 480 Kg. vivo	223,48	222,11	-1,37
Machos de más de 480 kg. vivo	204,59	203,56	-1,04
Hembras que hayan parido	94,58	94,24	-0,35
Otras hembras de hasta 380 Kg. vivo	222,52	221,49	-1,03
Otras hembras de más de 380 Kg. vivo	209,33	208,55	-0,79

**3.-PRECIO MEDIO NACIONAL DE OTROS ANIMALES DE LA ESPECIE BOVINA ( R(CE) N° 2273/2002 ).**

<b>OTROS BOVINOS</b>	Semana 04-10/04 2016	Semana 11-17/04 2016	<b>Variación €</b>
Terneros de ocho días a cuatro semanas			
tipo cruzado	255,00	252,50	-2,50
tipo frisón/país	83,75	86,25	2,50
<i>Media ponderada nacional (Euro/Cabeza)</i>	169,38	169,38	0,00
Bovinos ligeros comprendidos entre seis y doce meses			
tipo cruzado	284,28	284,28	0,00
tipo frisón/país	160,82	160,82	0,00
<i>Media ponderada nacional (Euro/100 kg Vivo)</i>	241,06	241,06	0,00

**B) CORDEROS**

**1.-PRECIOS MEDIOS NACIONALES DE CANALES DE OVINO FRESCAS O REFRIGERADAS R(CE) N° 315/2002  
Euro/100 kg Canal**

<b>CORDEROS I y II</b>	Semana 04-10/04 2016	Semana 11-17/04 2016	<b>Variación €</b>
Corderos I (12 a 13 kg/canal)	560,64	554,97	-5,67
Corderos II (13,1 a 16 kg/canal)	461,88	462,04	0,16
<i>Media ponderada</i>	511,26	508,50	-2,76

**2.-PRECIOS MEDIOS DE CANALES DE OVINO FRESCAS O REFRIGERADAS EN LOS MERCADOS NACIONALES  
REPRESENTATIVOS PARA LA C.E.**

<b>MERCADO REPRESENTATIVO Cordero 9-19 kg</b>	Semana 04-10/04 2016	Semana 11-17/04 2016	<b>Variación €</b>
Escorxador Mercabarna	580,34	580,86	0,52
Mat. Valencia	602,49	589,29	-13,20
Mercamadrid	577,52	577,52	0,00
Albacete	526,58	526,58	0,00
Extremadura	509,68	509,68	0,00
Medina del Campo	690,00	650,00	-40,00
Talavera de la Reina	496,90	510,35	13,45
Zaragoza	571,44	551,96	-19,48
<i>Media ponderada</i>	575,44	562,59	-12,85

**PRECIOS EN MERCADOS REPRESENTATIVOS - PRODUCTOS GANADEROS****D-1)-CANAL PORCINO CAPA BLANCA  
CLASIFICACIÓN EUROP R(CE) N° 1249/2008**

Euro/100 kg Canal

	Clase S			Clase E			Clase U		
	Semana 04-10/04 2016	Semana 11-17/04 2016	Variación €	Semana 04-10/04 2016	Semana 11-17/04 2016	Variación €	Semana 04-10/04 2016	Semana 11-17/04 2016	Variación €
<b>PRECIO MEDIO NACIONAL</b>	121,57	121,55	-0,02	117,79	117,53	-0,26	121,99	122,17	0,18

	Clase R			Clase O			Clase P		
	Semana 04-10/04 2016	Semana 11-17/04 2016	Variación €	Semana 04-10/04 2016	Semana 11-17/04 2016	Variación €	Semana 04-10/04 2016	Semana 11-17/04 2016	Variación €
<b>PRECIO MEDIO NACIONAL</b>	121,51	121,57	0,06	112,22	114,69	2,47	107,60	107,38	-0,22

**D-2)-PORCINO CEBADO**

Euros/kg vivo

LONJAS	SELECTO			NORMAL			GRASO		
	Semana 04-10/04 2016	Semana 11-17/04 2016	Variación €	Semana 04-10/04 2016	Semana 11-17/04 2016	Variación €	Semana 04-10/04 2016	Semana 11-17/04 2016	Variación €
Albacete	1,25	1,25	0,00	1,22	1,22	0,00	1,19	1,19	0,00
Barcelona	--	--	--	1,00	1,01	0,00	0,97	0,98	0,00
Huesca	0,96	0,96	0,00	0,94	0,94	0,00	0,92	0,92	0,00
Lleida	0,96	0,96	0,00	0,95	0,95	0,00	0,94	0,94	0,00
Murcia	1,00	1,00	0,00	0,99	0,99	0,00	0,98	0,98	0,00
Pontevedra	0,95	0,96	0,00	0,92	0,93	0,00	1,20	1,21	0,01
Salamanca	0,96	0,96	0,00	0,94	0,94	0,00	0,90	0,90	0,00
Segovia	0,96	0,97	0,01	0,95	0,96	0,01	1,16	1,17	0,01
Zaragoza	0,99	0,99	0,00	0,95	0,95	0,00	0,94	0,94	0,00



**PRECIOS EN MERCADOS REPRESENTATIVOS - PRODUCTOS GANADEROS - PORCINO****E) - PORCINO PRECOZ  
LECHONES, OTRAS CALIDADES.**

Euro/100 Kg vivo

<b>Cerdas de Desvieje</b>	Semana 04-10/04 2016	Semana 11-17/04 2016	<b>Variación €</b>
Cerdas de Desvieje	50,20	50,20	0,00
<b>CERDOS CEBADOS</b>			
Categoría U	93,94	94,07	0,14
<b>LECHONES</b>			
Lleida.Base 20kg de peso.	127,50	127,50	0,00
Segovia.Base 20kg de peso.	115,00	115,00	0,00
Media nacional. Calidad Normal. Base 20 kg de peso	131,29	131,29	0,00

**F) - TRONCO IBÉRICO**

Euro/100 Kg vivo

<b>TOSTONES</b>	Semana 04-10/04 2016	Semana 11-17/04 2016	<b>Variación €</b>
De 5 a 9 kilos	236,35	236,35	0,00
De 9 a 12 kilos	369,64	366,82	-2,82
<b>LECHONES</b>			
Lechón Ibérico Cruzado Base 23 kg	305,85	305,85	0,00
<b>MARRANOS</b>			
Marranos Ibéricos de 35 a 60 kg	244,26	244,26	0,00
<b>PRIMALES</b>			
Primales Ibéricos de 60 a 100 kg	--	--	--
<b>CERDO CEBADO</b>			
Cerdo Cebado (Intensivo)	178,84	178,81	-0,03
Cerdo Cebado de Campo (Extensivo)	189,13	189,13	0,00
Cerdo Cebado de Bellota 100% Ibérico	--	--	--
<b>DESVEJE</b>			
Reproductores de desvieje	95,65	95,65	0,00
<b>REPRODUCTORES</b>			
Reproductores >6 meses	322,07	322,07	0,00
<b>CASTRONAS</b>			
Castronas	86,96	86,96	0,00

Denominaciones de acuerdo con la Norma de Calidad (RD 4/2014)

**PRECIOS DE MERCADO. PAÍSES MIEMBROS UE**

Semana 14 (4 al 10 de abril). Año 2016

**1.- PRECIO MEDIO NACIONAL (EUROS\100 kg CANAL) DE CANALES DE BOVINO PESADO  
SEGÚN MODELO COMUNITARIO DE CLASIFICACIÓN (R(CE) No 1249/2008 y R(UE) No 148/2014)  
(Euros/100 kg)**

CATEGORIA	CLASE DE CONFORMACIÓN Y DE ESTADO DE ENGRASAMIENTO	Alemania (DE)	Irlanda (IE)	España (ES)	Francia (FR)	Italia (IT)	Polonia (PL)	Portugal (PT)	Reino Unido (UK)	UE-28	% España / UE
<b>Categoría A:</b> Canales de machos jóvenes sin castrar de más de 12 y menos de 24 meses	Muy buena y poco cubierta (U-2)	379,3	378,4	<b>399,6</b>	404,0	418,7	323,5	382,2	391,8	<b>398,1</b>	<b>0,4</b>
	Muy buena y cubierta (U-3)	376,7	380,2	<b>395,5</b>	384,0	417,9	321,4	384,5	397,0	<b>384,7</b>	<b>2,8</b>
	Buena y poco cubierta (R-2)	374,2	369,4	<b>378,1</b>	373,0	373,6	311,9	371,4	375,9	<b>365,5</b>	<b>3,5</b>
	Buena y cubierta (R-3)	371,3	370,5	<b>376,7</b>	367,0	406,3	314,1	370,7	381,3	<b>369,8</b>	<b>1,9</b>
	Menos buena y poco cubierta (O-2)	348,1	352,3	<b>336,4</b>	326,0	314,3	299,7	339,6	331,2	<b>329,2</b>	<b>2,2</b>
	Menos buena y cubierta (O-3)	355,0	352,6	<b>351,9</b>	329,0	315,7	303,7	362,1	344,8	<b>343,9</b>	<b>2,3</b>
	<b>Categoría A</b>		<b>368,8</b>	<b>368,7</b>	<b>377,1</b>	<b>374,0</b>	<b>410,0</b>	<b>306,9</b>	<b>367,8</b>	<b>365,3</b>	<b>369,1</b>
<b>Categoría D:</b> Hembras paridas	Buena y cubierta (R-3)	295,7	333,9	<b>250,2</b>	371,0	280,7	260,7	243,4	303,0	<b>335,9</b>	<b>-25,5</b>
	Buena y grasa (R-4)	296,2	331,6	<b>268,6</b>	350,0	320,1	267,3	244,2	300,4	<b>304,2</b>	<b>-11,7</b>
	Menos buena y poco cubierta (O-2)	265,0	307,2	<b>208,9</b>	311,0	236,4	241,7	212,2	259,2	<b>250,5</b>	<b>-16,6</b>
	Menos buena y cubierta (O-3)	269,0	310,2	<b>230,6</b>	308,0	255,4	254,0	208,8	272,7	<b>275,6</b>	<b>-16,3</b>
	Menos buena y grasa (O-4)	275,8	310,8	<b>240,6</b>	294,0	257,3	258,2	215,6	276,3	<b>281,2</b>	<b>-14,4</b>
	Mediocre y poco cubierta (P-2)	205,7	274,5	<b>182,9</b>	251,0	205,3	222,2	190,6	215,7	<b>222,4</b>	<b>-17,8</b>
	Mediocre y cubierta (P-3)	216,8	300,5	<b>236,0</b>	276,0	223,3	239,0	194,7	239,8	<b>262,7</b>	<b>-10,2</b>
	<b>Categoría D</b>		<b>260,7</b>	<b>306,8</b>	<b>226,2</b>	<b>315,4</b>	<b>225,7</b>	<b>245,9</b>	<b>204,0</b>	<b>264,5</b>	<b>273,3</b>
<b>Categoría E:</b> Hembras de más de 12 meses	Muy buena y poco cubierta (U-2)	375,8	407,4	<b>395,1</b>	452,0	426,9	304,2	385,1	408,8	<b>416,2</b>	<b>-5,1</b>
	Muy buena y cubierta (U-3)	362,0	413,9	<b>378,5</b>	446,0	443,8	313,4	385,3	410,3	<b>412,8</b>	<b>-8,3</b>
	Buena y poco cubierta (R-2)	361,8	391,9	<b>381,5</b>	373,0	380,4	295,1	378,3	383,5	<b>366,6</b>	<b>4,1</b>
	Buena y cubierta (R-3)	360,4	398,8	<b>379,2</b>	390,0	400,2	302,7	369,5	399,1	<b>380,6</b>	<b>-0,4</b>
	Buena y grasa (R-4)	351,6	397,7	<b>361,5</b>	367,0	367,8	298,0	378,1	400,0	<b>391,2</b>	<b>-7,6</b>
	Menos buena y poco cubierta (O-2)	270,4	359,2	<b>318,8</b>	273,0	267,2	270,0	353,8	343,1	<b>297,2</b>	<b>7,3</b>
	Menos buena y cubierta (O-3)	275,5	379,4	<b>345,6</b>	325,0	263,5	282,0	350,9	366,6	<b>326,0</b>	<b>6,0</b>
	Menos buena y grasa (O-4)	276,5	381,4	<b>357,7</b>	315,0	278,2	282,6	362,1	379,9	<b>362,8</b>	<b>-1,4</b>
	<b>Categoría E</b>		<b>333,2</b>	<b>392,8</b>	<b>376,4</b>	<b>401,5</b>	<b>425,1</b>	<b>286,1</b>	<b>369,2</b>	<b>391,2</b>	<b>376,4</b>
<b>Categoría Z:</b> Canales de machos y hembras de más de 8 y menos de 12 meses	Muy buena y poco cubierta (U-2)			<b>407,4</b>		450,2		383,2		<b>417,9</b>	<b>-2,5</b>
	Muy buena y cubierta (U-3)			<b>397,1</b>		450,6		381,4		<b>397,1</b>	<b>0,0</b>
	Buena y poco cubierta (R-2)			<b>386,3</b>		403,3	347,0	364,3		<b>382,0</b>	<b>1,1</b>
	Buena y cubierta (R-3)			<b>383,3</b>		391,0	306,0	373,8	388,2	<b>382,2</b>	<b>0,3</b>
	Menos buena y poco cubierta (O-2)			<b>331,0</b>		465,0	277,2	340,7	612,6	<b>340,0</b>	<b>-2,7</b>
	Menos buena y cubierta (O-3)			<b>337,5</b>			293,3	365,9		<b>341,8</b>	<b>-1,2</b>
	<b>Categoría Z</b>			<b>365,1</b>		<b>441,1</b>	<b>294,8</b>	<b>355,9</b>	<b>596,7</b>	<b>366,5</b>	<b>-0,4</b>

**2.- PRECIO MEDIO NACIONAL DE ANIMALES VIVOS DE LA ESPECIE BOVINA EN MERCADOS REPRESENTATIVOS  
(R(UE) N° 807/2013.)**

CATEGORIA	Alemania (DE)	Irlanda (IE)	España (ES)	Francia (FR)	Italia (IT)	Polonia (PL)	Reino Unido (UK)	UE-28	% España / UE
<b>Bovinos de más de 6 y menos de 12 meses (Euros/100 kg vivo) (Media ponderada Frison y Cruzado)</b>	172,00	244,00	<b>241,06</b>	260,00	283,00	209,11	230,28	<b>234,95</b>	<b>2,60</b>
<b>Terneros de 8 días a 4 semanas (Euros/cabeza):</b>									
. FRISON/PAIS	81,95	131,18	<b>83,75</b>	98,00	115,08	130,93	56,23	<b>92,52</b>	<b>-9,48</b>
. CRUZADO	172,10	234,79	<b>255,00</b>	230,00	214,70	167,27	261,45	<b>220,89</b>	<b>15,44</b>

**PRECIOS DE MERCADO. PAÍSES MIEMBROS UE**

Semana 14 (4 al 10 de abril). Año 2016

**B) OVINO****PRECIO MEDIO NACIONAL DE CANALES DE OVINO EN MERCADOS REPRESENTATIVOS (R(CE) No 315/2002)  
(EUROS\100 kg CANAL)**

CATEGORIA	Bulgaria (BG)	Alemania (DE)	España (ES)	Francia (FR)	Irlanda (IE)	Italia (IT)	Holanda (NL)	Polonia (PL)	Portugal (PT)	Reino Unido (UK)	UE-28	% España / UE
<b>Canales de Corderos Pesados (&gt;13 kg)</b>		569,24	<b>461,88</b>	644,00	534,86		562,44	348,95		534,00	<b>528,60</b>	<b>-12,62</b>
<b>Canales de Corderos Ligeros (&lt;13 kg)</b>	556,69		<b>651,41</b>			539,94			434,00		<b>554,16</b>	<b>17,55</b>

**C) PORCINO****PRECIO MEDIO NACIONAL DE LA ESPECIE PORCINA, SEGÚN MODELO COMUNITARIO DE CLASIFICACIÓN (R(CE) No 1249/2008 y R(UE) No 148/2014)  
(EUROS\100 kg CANAL)**

CATEGORIA	Bulgaria (BG)	Alemania (DE)	España (ES)	Francia (FR)	Irlanda (IE)	Italia (IT)	Holanda (NL)	Polonia (PL)	Portugal (PT)	Reino Unido (UK)	UE-28	% España / UE
<b>Porcino. Clase S (&gt;60% magro)</b>		135,68	<b>121,57</b>	131,00	136,62		116,11	130,53	123,00	143,37	<b>128,28</b>	<b>-5,23</b>
<b>Porcino. Clase E (60-55% magro)</b>	131,98	131,25	<b>117,79</b>	123,00	135,82		114,97	128,70	122,00	140,12	<b>127,45</b>	<b>-7,58</b>
<b>Porcino. Clase R (50-45% magro)</b>			<b>121,51</b>			156,57				120,45	<b>155,90</b>	<b>-22,06</b>
<b>Lechones (Euros/unidad)</b>		47,30	<b>26,26</b>	31,20		78,04	33,00	35,04	35,00	47,18	<b>39,63</b>	<b>-33,73</b>

**D) POLLOS Y HUEVOS****PRECIO MEDIO NACIONAL DE CANALES DE POLLOS (65% RENDIMIENTO), Y DE HUEVOS, MEDIA DE LAS CLASES L Y M  
SEGÚN MODELO COMUNITARIO DE CLASIFICACIÓN (R(CE) Nº 546/2003)**

CATEGORIA	Bulgaria (BG)	Alemania (DE)	España (ES)	Francia (FR)	Irlanda (IE)	Italia (IT)	Holanda (NL)	Polonia (PL)	Portugal (PT)	Reino Unido (UK)	UE-28	% España / UE
<b>Pollos. 65% de rendimiento (Euros/100kg canal)</b>	138,29	265,00	<b>158,33</b>	225,00	97,60	172,50	186,00	106,40	123,00	153,56	<b>173,50</b>	<b>-8,74</b>
<b>Huevos. Media Clases L y M (Euros/100 kg)</b>	99,19	111,31	<b>78,34</b>	115,30	140,71	155,36	91,00	119,99	92,59	120,40	<b>114,69</b>	<b>-31,69</b>



GOBIERNO  
DE ESPAÑA

MINISTERIO  
DE AGRICULTURA, ALIMENTACIÓN  
Y MEDIO AMBIENTE