



13 de julio 2016

---

**Índice:**

---

**1. Precios Medios Nacionales, comentarios y gráficos**

**2. Precios en Mercados Representativos UE (nacionales)**

- 2.1 Cereales
- 2.2 Vinos de mesa
- 2.3 Aceites y Semillas
- 2.4 Frutas y Hortalizas
- 2.5 Vacuno
- 2.6 Ovino
- 2.7 Porcino

**3. Precios en Mercados Representativos UE (semana anterior)**



GOBIERNO  
DE ESPAÑA

MINISTERIO  
DE AGRICULTURA, ALIMENTACIÓN  
Y MEDIO AMBIENTE

## **SECRETARÍA GENERAL TÉCNICA**

Subdirección General de Estadística

[sgestadi@magrama.es](mailto:sgestadi@magrama.es)

<http://www.magrama.gob.es/es/estadistica/temas/default.aspx>

Publicación elaborada por la  
Secretaría General Técnica  
Subdirección General de Estadística



**MINISTERIO DE AGRICULTURA, ALIMENTACIÓN Y MEDIO AMBIENTE**

### **Edita**

© Ministerio de Agricultura, Alimentación y Medio Ambiente  
Secretaría General Técnica  
Centro de Publicaciones  
Catálogo de Publicaciones de la Administración General del Estado:  
<http://publicacionesoficiales.boe.es/>

N.I.P.O.: 280-15-017-3

Se permite la utilización, copia o reproducción de los datos de este Boletín siempre que se cite expresamente su procedencia

## PRECIOS MEDIOS NACIONALES AGRÍCOLAS

PRODUCTOS AGRÍCOLAS (especificaciones)		Semana 26 27/06-03/07	Semana 27 04-10/07	Variación semanal euros	Variación semanal %
<b>CEREALES, alfalfa y pisa de girasol</b>					
(1)	Trigo blando panificable (€/t)	161,12	161,25	0,13	0,08
(1)	Cebada pienso (€/t)	151,19	150,23	-0,96	-0,63
(1)	Maíz grano (€/t)	177,05	175,60	-1,45	-0,82
(4)	Arroz cáscara (€/t)	308,22	308,22	0,00	0,00
(1)	Alfalfa (€/t)	154,49	154,22	-0,27	-0,17
(1)	Pisa de girasol (€/t)	370,42	375,27	4,85	1,31
<b>VINOS (sin Indicación Geográfica)</b>					
(2)	Vino blanco (€/hgdo)	2,37	2,37	0,00	0,00
(2)	Vino tinto, 12 puntos de color (€/hgdo)	2,83	2,74	-0,09	-3,18
<b>ACEITES VEGETALES</b>					
(3)	Aceite de oliva virgen, de 0,8° a 2° (€/100 kg)	294,75	294,87	0,12	0,04
(3)	Aceite de oliva lampante, más de 2° (€/100 kg)	287,65	287,70	0,05	0,02
(3)	Aceite de orujo crudo (€/100 kg)	98,38	98,38	0,00	0,00
(3)	Aceite girasol refinado (€/100 kg)	84,17	83,84	-0,33	-0,39
<b>FRUTAS</b>					
(4)	Limón (€/100 kg)	117,29	107,19	-10,10	-8,61
(4)	Naranja (€/100 kg)	54,66	61,00	6,33	11,59
(4)	Albaricoque (€/100 kg)	74,93	79,41	4,48	5,97
(4)	Cereza (€/100 kg)	162,26	152,90	-9,36	-5,77
(4)	Ciruela (€/100 kg)	66,54	66,42	-0,12	-0,18
(4)	Melocotón (€/100 kg)	61,04	59,20	-1,84	-3,01
(4)	Plátano (€/100 kg)	27,88	28,09	0,21	0,75
<b>HORTALIZAS</b>					
(4)	Acelga (€/100 kg)	45,68	46,25	0,57	1,25
(4)	Cebolla (€/100 kg)	28,83	27,38	-1,45	-5,03
(4)	Judía verde tipo plana (€/100 kg)	177,38	188,46	11,08	6,25
(4)	Lechuga Romana (€/100 kg)	24,84	26,89	2,05	8,27
(4)	Melón Piel de Sapo (€/100 kg)	56,55	42,28	-14,26	-25,23
(4)	Pepino (€/100 kg)	42,53	32,74	-9,79	-23,01
(4)	Pimiento verde tipo italiano (€/100 kg)	52,18	74,23	22,05	42,25
(4)	Sandía con pepitas (€/100 kg)	25,53	22,26	-3,27	-12,79
(4)	Tomate liso (€/100 kg)	37,04	40,71	3,68	9,93
(4)	Patata (€/100 kg)	39,11	36,68	-2,43	-6,22

Posición comercial:

(1) Entrada industria; (2) Salida bodega; (3) Salida almazara; (4) Granel: sobre árbol, finca, almacén, agricultor, alhóndiga, lonja

- **CEREALES (▼)**: Tendencia a la baja en los precios medios de los cereales grano, por la alta cosecha previsible. Tan sólo el trigo blando panificable tiene un coyuntural incremento del 0,08%. Maíz grano (-0,82%), y cebada pienso (-0,63%).
- **VINOS SIN DOP/IGP (▼=)**: Continúa el ligero descenso del precio medio del vino tinto con un (-3,18%). El precio del vino blanco se mantiene estable.
- **ACEITES VEGETALES (▲)**: Ligeras subidas en los precios medios de los aceites de oliva. Aceite de oliva virgen 0,04% y aceite de oliva lampante 0,02%. El aceite de girasol refinado baja un (-0,39%).
- **CÍTRICOS (▼▲)**: Al final de la campaña, la mayor importancia relativa del mercado malagueño impulsa el precio medio nacional de la naranja Valencia late (11,59%). Desciende el limón (-8,61%).
- **FRUTA DE HUESO (▼)**: El aumento de oferta que se produce a medida que avanza la temporada conlleva, en general, ligeros descensos en los precios de la fruta de hueso: cereza (-5,77%), melocotón (-3,01%) y ciruela (-0,18%). El incremento en la ponderación del mercado zaragozano en el conjunto nacional tira de la cotización del albaricoque (5,97%).
- **HORTALIZAS (▲▼)**: Diversidad de tendencias en la evolución semanal de los precios medios en origen de las productos hortícolas: destacan los incrementos en pimiento verde italiano (42,25%) y, en menor medida, en tomate liso (9,93%) y lechuga romana (8,27%), así como los descensos en melón piel de sapo (-25,23%) y pepino (-23,01%). Baja la patata (-6,22%).

# PRECIOS MEDIOS NACIONALES AGRÍCOLAS

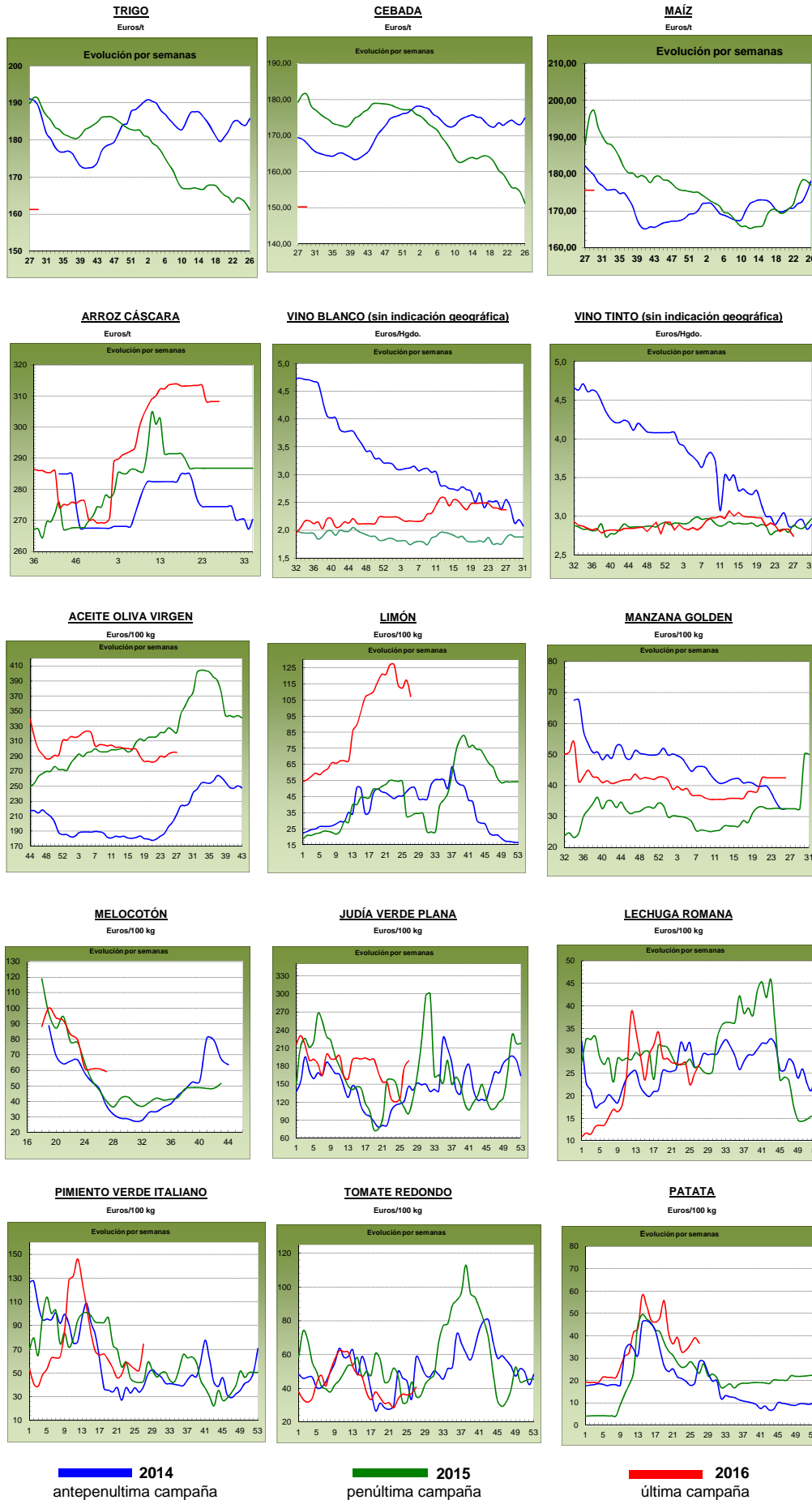

## PRECIOS MEDIOS NACIONALES GANADEROS

PRODUCTOS GANADEROS (especificaciones)		Semana 26 27/06-03/07	Semana 27 04-10/07	Variación semanal euros	Variación semanal %
<b>VACUNO</b>					
(5)	Ternera, 180-300 kilos (€100 kg canal)	369,20	369,25	0,05	0,01
(5)	Machos de 12 a 24 meses (Clase R) (€100 kg canal)	359,37	362,32	2,95	0,82
(5)	Animales de 8 a 12 meses (Clase R) (€100 kg canal)	375,20	375,63	0,43	0,11
(5)	Bovino vivo, conjunto categorías (€100 kg vivo)	189,90	189,34	-0,56	-0,29
<b>CORDERO</b>					
(5)	Corderos 9-19 kilos (€100 kg canal)	546,52	556,47	9,95	1,82
(5)	Corderos 12-16 kilos (€100 kg canal)	501,56	506,17	4,61	0,92
<b>PORCINO</b>					
(5)	Porcino >60% magro (Clase S) (€100 kg canal)	163,26	165,21	1,95	1,19
(5)	Porcino 60-55% magro (Clase E) (€100 kg canal)	157,15	160,59	3,44	2,19
(5)	Porcino 55-50% magro (Clase U) (€100 kg canal)	164,85	167,55	2,70	1,64
(5)	Porcino 50-45% magro (Clase R) (€100 kg canal)	166,48	170,55	4,07	2,44
(5)	Lechon 20 kg (€unidad)	33,34	34,55	1,21	3,63
<b>POLLO</b>					
(6)	Pollo, media de canales del 83% y 65% rdto. (€100 kg canal)	165,92	166,18	0,26	0,16
(6)	Pollo P10 (83% rdto.) (€100 kg canal)	169,87	170,15	0,28	0,16
(6)	Pollo P90 (65% rdto.) (€100 kg canal)	165,46	165,72	0,26	0,16
<b>HUEVOS</b>					
(7)	Huevos, media Clase L y M (€100 kg)	72,87	73,78	0,91	1,25
(7)	Huevos - Clase L (€docena)	0,59	0,59	0,00	0,00
(7)	Huevos - Clase M (€docena)	0,52	0,52	0,00	0,00
<b>CONEJO</b>					
(8)	Conejo 1,8-2,2 kilo, vivo (€100 kg)	144,71	144,80	0,09	0,06
<b>LECHE Y PRODUCTOS LÁCTEOS</b>					
(10)	Suero de leche en polvo (€100 kg)	53,89	52,24	-1,65	-3,06
(9)	Leche de vaca (€100 litros). Fuente: FEGA	Precio mayo 2016: 29,20 €100 litros			
<b>MIEL</b>					
(11)	Miel multifloral a granel (€100 kg)	Precio mayo 2016: 326,07 €100 kg			

Posición comercial:

- (5) Entrada matadero; (6) Salida muelle matadero; (7) Salida muelle centro de embalaje; (8) Salida granja; (9) Precio pagado al ganadero  
 (10) Precio franco fábrica sin impuestos ni costes; (11) Venta a la industria o mayorista

### COMENTARIOS DE MERCADO

- **VACUNO** (=): Precios estables en cuanto a la **carne de vacuno** se refiere. Las diferentes variaciones que se producen se derivan de la diferente oferta/demanda que cada categoría tiene, si bien, la nota predominante en el sector es el equilibrio registrado esta semana en cuanto oferta/demanda. Los precios de las canales de ternera registraron una variación del 0,01%, las canales de los machos 12-24 meses subieron un 0,82% y las de los animales 8-12 meses un 0,11%. Las cotizaciones de los **animales con destino vida** variaron un (-0,29%), manteniendo la tendencia bajista de los últimos 4 meses.

- **CORDERO** (▲): Subida del precio de las canales de cordero, 1,37%, de media, debido a una demanda exterior muy activa, sobre todo de Francia y Oriente Medio y a una oferta de cordero que se va reduciendo, sobre todo en los pesos más elevados. La venta hacia el consumo nacional sigue destacando por lo floja que se mantiene.

- **PORCINO** (▲): El precio de las **canales de porcino de capa blanca** mantiene su senda alcista (1,87% de media), impulsado por una oferta que se está reduciendo en toda Europa y una demanda, tanto interior como exterior, que no para de crecer. Continúan las subidas en los precios de los **lechones base 20 kg** (▲), esta semana se registra un alza del 3,63%, aunque el recorrido alcista empieza a dar síntoma de agotamiento debido a que se sacrifican menos porcinos y los espacios en las granjas ya no son tan numerosos.

- **POLLOS** (▲): El incremento en la demanda de las canales de pollo, mantiene la tendencia ascendente en el precio de este tipo de carne (0,16%).

- **HUEVOS** (=): Poca demanda de huevos esta semana, lo que ha contribuido a que los precios no variasen (0,00% en la Clase L y 0,00% en la M).

- **CONEJO** (=): La falta de demanda sigue manteniendo los precios del conejo vivo de granja invariables (0,06%).

- **PRODUCTOS LÁCTEOS**: Descenso del (-3,06%) en el precio del **suero de leche en polvo** (▼).

- **MIEL** (▼): En el mes de mayo, el precio de la miel multifloral a granel bajó un (-0,73%) respecto al mes previo.

## PRECIOS MEDIOS NACIONALES GANADEROS

### VACUNO VIVO

Euro/100 kg vivo

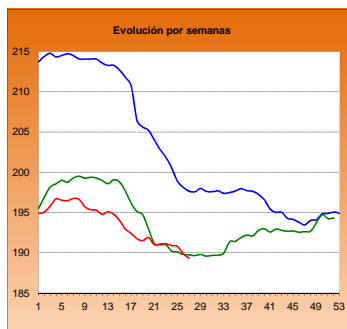

### MACHOS 12-24 MESES (Clase R)

Euro/100 kg canal

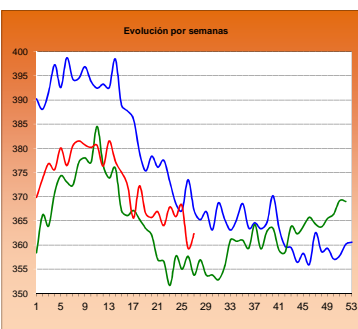

### TERNERAS (Conjunto de Clases)

Euro/100 kg canal

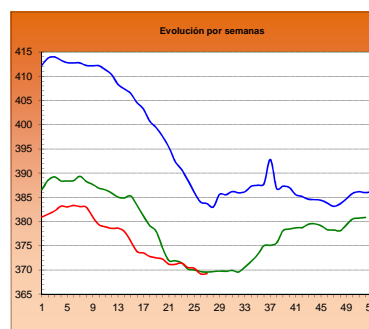

### ANIMALES DE 8-12 MESES (Clase R)

Euro/100 kg canal

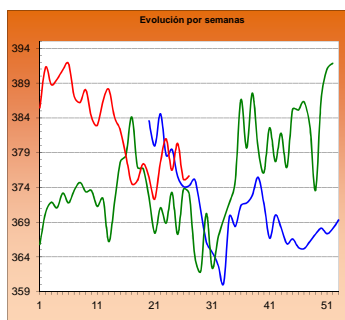

### CORDERO 12-16 kilos

Euro/100 kg canal

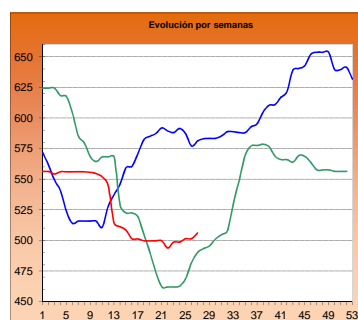

### CORDERO 9-19 kilos

Euro/100 kg canal

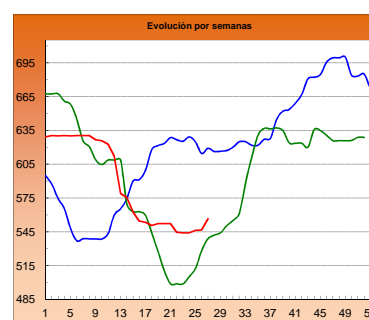

### PORCINO >60% magro (Clase S)

Euro/100 kg canal

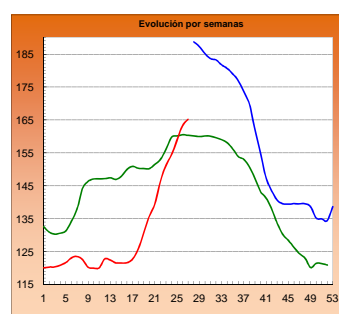

### PORCINO 60-55% magro (Clase E)

Euro/100 kg canal

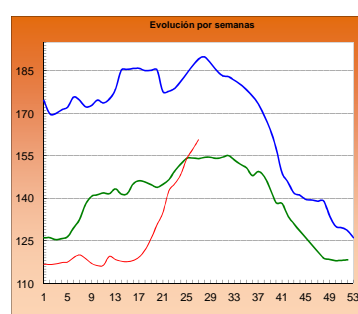

### LECHONES Base 20 kg

Euro/unidad

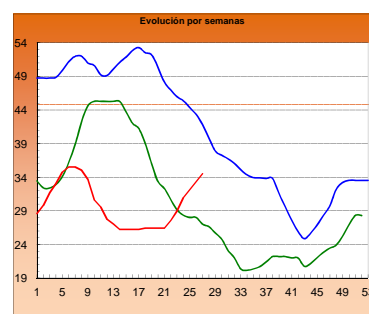

### POLLO Canales del 83% y 65% rdto.

Euro/100 kg canal

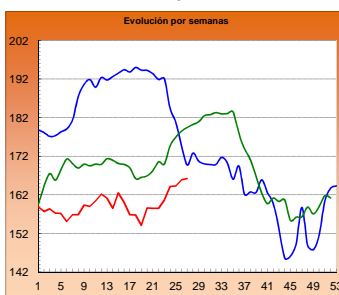

### POLLO P90

Euro/100 kg canal

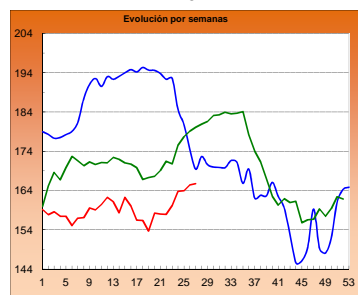

### POLLO P10

Euro/100 kg canal

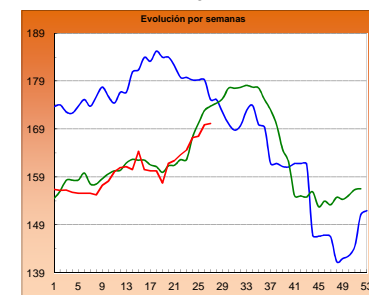

### HUEVOS Clase L

Euro/ 100 kg canal

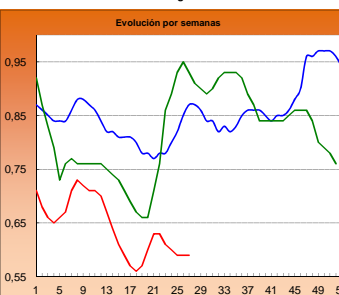

### HUEVOS Clase M

Euro/ Docena

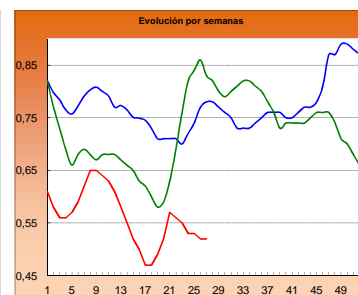

### CONEJO VIVO

Euro/100 kg vivo

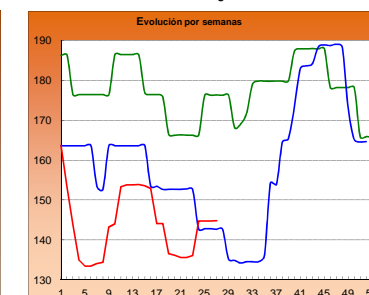

2014

2015

2016

**I-2 PRECIOS EN MERCADOS REPRESENTATIVOS - CEREAL**

Precios en Euro/Tonelada

**REGLAMENTO (UE) N° 1272/2009 DE LA COMISION. Artículo 56, apartado 3.**

**Precios de comercio al por mayor. Mercancía nacional y/o importada, sobre vehículo**

<b>PRODUCTO</b>	<b>MERCADO REPRESENTATIVO</b>	Semana 27/06-03/07 2016	Semana 04-10/07 2016	<b>Variación €</b>
<b>Trigo Blando Panificable</b>	Albacete	158,00	156,00	-2,00
	Ávila	158,00	156,00	-2,00
	Barcelona	177,00	171,00	-6,00
	Burgos	156,83	152,00	-4,83
	Cádiz	185,00	180,00	-5,00
	Huesca	163,00	159,00	-4,00
	León	160,60	160,00	-0,60
	Lérida	166,00	166,00	0,00
	Madrid	160,00	154,00	-6,00
	Murcia	--	160,00	--
	Navarra	160,00	160,00	0,00
	Palencia	154,20	155,00	0,80
	Pontevedra	--	170,00	--
	Salamanca	160,80	158,00	-2,80
	Segovia	156,60	152,00	-4,60
	Sevilla	185,00	180,00	-5,00
	Soria	161,30	160,00	-1,30
Tarragona	167,00	163,00	-4,00	
Valladolid	159,20	158,00	-1,20	
Zamora	160,00	160,00	0,00	
<b>Trigo Duro</b>	Córdoba	234,00	230,00	-4,00
	Sevilla	230,00	230,00	0,00
	Zaragoza	235,00	232,00	-3,00

**I-2 PRECIOS EN MERCADOS REPRESENTATIVOS - CEREAL**

Precios en Euro/Tonelada

**REGLAMENTO (UE) N° 1272/2009 DE LA COMISION. Artículo 56, apartado 3.**

**Precios de comercio al por mayor. Mercancia nacional y/o importada, sobre vehículo**

<b>PRODUCTO</b>	<b>MERCADO REPRESENTATIVO</b>	Semana 27/06-03/07 2016	Semana 04-10/07 2016	<b>Variación €</b>
<b>Cebada Pienso</b>	Albacete	146,20	144,00	-2,20
	Ávila	156,00	154,00	-2,00
	Ciudad Real	152,20	151,20	-1,00
	La Coruña	159,00	153,00	-6,00
	Cuenca	147,00	145,00	-2,00
	Gerona	159,00	156,00	-3,00
	Granada	162,00	157,00	-5,00
	Huesca	150,00	147,00	-3,00
	León	152,00	149,00	-3,00
	Lérida	154,00	154,00	0,00
	Murcia	160,00	157,00	-3,00
	Palencia	149,40	146,60	-2,80
	Pontevedra	--	159,00	--
	Segovia	146,00	142,00	-4,00
	Sevilla	--	160,00	--
	Teruel	152,00	145,00	-7,00
	Zamora	152,00	147,00	-5,00
Zaragoza	152,00	145,00	-7,00	
<b>Cebada Malta</b>	Albacete	174,00	174,00	0,00
	Cuenca	174,00	174,00	0,00
	Huesca	162,00	159,00	-3,00
	Navarra	165,00	165,00	0,00
	Valladolid	156,00	153,50	-2,50



**I-2 PRECIOS EN MERCADOS REPRESENTATIVOS - CEREAL**

Precios en Euro/Tonelada

**REGLAMENTO (UE) N° 1272/2009 DE LA COMISION. Artículo 56, apartado 3.**

**Maíz grano, precios de comercio al por mayor. Mercancia nacional y/o importada, sobre vehículo**

**Arroz cáscara, arroz blanco precios salida almacén agricultor**

<b>PRODUCTO</b>	<b>MERCADO REPRESENTATIVO</b>	Semana 27/06-03/07 2016	Semana 04-10/07 2016	<b>Variación €</b>
<b>Maíz Grano</b>	Badajoz	182,00	181,00	-1,00
	Barcelona	186,00	180,00	-6,00
	Cáceres	182,00	181,00	-1,00
	La Coruña	178,00	175,00	-3,00
	Gerona	186,00	180,00	-6,00
	Huesca	174,00	168,00	-6,00
	León	169,20	167,00	-2,20
	Lérida	176,00	176,00	0,00
	Madrid	180,00	176,00	-4,00
	Murcia	180,00	174,00	-6,00
	Navarra	178,00	178,00	0,00
	Sevilla	190,00	185,00	-5,00
	Tarragona	179,00	174,00	-5,00
	Valencia	200,00	174,00	-26,00
	Zaragoza	180,00	178,00	-2,00
<b>Arroz cáscara (Indica)</b>	Badajoz	295,78	295,78	0,00
	Sevilla	309,07	309,07	0,00
<b>Arroz cáscara (Japónica)</b>	Badajoz	318,25	318,25	0,00
	Sevilla	342,50	342,50	0,00
<b>Arroz blanco (Indica)</b>	Badajoz	572,36	572,36	0,00
	Sevilla	535,04	535,04	0,00
	Valencia	540,00	540,00	0,00
<b>Arroz blanco (Japónica)</b>	Badajoz	591,30	591,30	0,00
	Sevilla	537,78	537,78	0,00
	Valencia	606,00	606,00	0,00
<b>Arroz blanco vaporizado (Indica)</b>	Badajoz	638,00	638,00	0,00
	Sevilla	749,36	749,36	0,00
	Valencia	600,00	600,00	0,00
<b>Arroz partido</b>	Badajoz	322,00	322,00	0,00
	Valencia	325,00	325,00	0,00

**I-3 PRECIOS EN MERCADOS REPRESENTATIVOS  
VINOS BLANCO Y TINTO SIN INDICACION GEOGRAFICA  
Reglamentos UE Nº 479/2008 y 144/2013**

**En €/hgdo, salida bodega, a granel, pago al contado sin I.V.A.  
Precio de vino tinto referido al producto de 12 puntos de color**

PRODUCTO	MERCADO REPRESENTATIVO	Semana	Semana	Variación €
		26/06 - 3/07 26 2016	4 - 10/07 27 2016	
VINO BLANCO	Albacete	2,81	2,83	0,02
	Badajoz	2,50	2,50	0,00
	Ciudad Real	2,48	2,48	0,00
	Cuenca	2,39	2,43	0,04
	Toledo	1,94	1,94	0,00
VINO TINTO	Albacete	2,82	2,40	-0,42
	Ciudad Real	2,77	2,77	0,00
	Cuenca	3,21	3,19	-0,02
	Badajoz	2,42	2,42	0,00
	Murcia	2,98	3,20	0,22
	Toledo	3,08	3,08	0,00
	Valencia	2,86	2,86	0,00

**I-4 PRECIOS EN MERCADOS REPRESENTATIVOS DE ACEITES**

Aceites. Precios sobre almazara, en €100 kg, sin I.V.A.Rgtos C.E. 865/04 y 826/08

Semilla de girasol. Precios en centros de demanda, en €100 kg, sin I.V.A. Rgto C.E.E. 3405/93

PRODUCTO Y ESPECIFICACIONES	MERCADO REPRESENTATIVO	Semana 26 27/06 -3/07 2016	Semana 27 4 -10/07 2016	Variación €
ACEITE DE OLIVA VIRGEN EXTRA Menos de 0,8°	Badajoz	302,50	310,00	7,50
	Ciudad Real	302,00	305,00	3,00
	Córdoba	302,50	303,50	1,00
	Granada	301,78	304,28	2,50
	Jaén	304,50	305,90	1,40
	Málaga	298,00	298,00	0,00
	Sevilla	307,50	310,00	2,50
	Tarragona	315,00	317,50	2,50
	Toledo	305,00	309,00	4,00
ACEITE DE OLIVA VIRGEN De 0,8° a 2°	Badajoz	290,00	297,50	7,50
	Córdoba	294,00	295,00	1,00
	Granada	291,25	291,25	0,00
	Jaén	296,03	295,00	-1,02
	Sevilla	297,00	299,50	2,50
	Cadiz	297,00	298,00	1,00
	Tarragona	305,00	305,00	0,00
	Toledo	300,00	300,00	0,00
	ACEITE DE OLIVA LAMPANTE Más de 2°	Córdoba	285,00	285,00
Granada		283,63	283,63	0,00
Jaén		289,41	289,22	-0,19
Málaga		283,36	283,36	0,00
Sevilla		290,00	290,00	0,00
Tarragona		277,50	280,00	2,50
Badajoz		282,50	292,50	10,00
ACEITE DE OLIVA REFINADO		Córdoba	294,50	293,11
	Jaén	296,58	295,18	-1,40
	Tarragona	300,00	302,50	2,50
ACEITE DE ORUJO CRUDO	Córdoba	99,51	99,51	0,00
	Jaén	98,63	98,63	0,00
	Tarragona	97,00	97,00	0,00
ACEITE DE ORUJO REFINADO	Córdoba	141,18	140,18	-1,00
	Jaén	137,75	137,25	-0,50
	Tarragona	137,00	137,00	0,00
ACEITE DE GIRASOL REFINADO	Córdoba	84,18	84,18	0,00
	Sevilla	83,33	83,33	0,00
	Tarragona	85,00	84,00	-1,00
PIPA DE GIRASOL	Andalucía	371,83	381,55	9,72
	Centro-Norte	369,00	369,00	0,00

## I-5 PRECIOS EN MERCADOS REPRESENTATIVOS - FRUTAS Y HORTALIZAS

## PRECIOS DE PRODUCTOS NACIONALES

Mercados representativos de producción

Rgtos. CE 1234/2007 y 543/2011

En €/100 kg, a salida agrupación de productores, envasado, sin I.V.A, incluyendo el precio del envase.

## CÍTRICOS

PRODUCTO	MERCADO	VARIEDAD O TIPO	CAT.	CALIBRE mm.	DIA/MES						
					4/7	5/7	6/7	7/7	8/7	9/7	10/7
LIMÓN	Alicante	Verna	I	3-4	173,19	170,00	175,54	173,00	172,00	-	-
	Murcia	Verna	I	3-4	184,00	180,00	183,00	185,00	182,00	-	-
	Málaga	Verna	I	3-4	190,00	188,00	188,00	187,00	190,00	-	-
NARANJA	Valencia	Valencia Late	I	6-9	-	-	68,57	-	-	-	-

## FRUTAS DE PEPITA

PRODUCTO	MERCADO	VARIEDAD O TIPO	CAT.	CALIBRE mm.	DIA/MES						
					4/7	5/7	6/7	7/7	8/7	9/7	10/7
MANZANA	Lleida	Golden Delicious	I	70-80	56,87	53,20	57,22	58,31	55,69	-	-
	Lleida	Granny Smith	I	70-80	54,50	54,50	54,50	54,50	54,50	-	-
PERA	Lleida	Conferencia	I	60-65+	65,38	69,75	68,52	68,74	66,62	-	-

## FRUTAS DE HUESO

PRODUCTO	MERCADO	VARIEDAD O TIPO	CAT.	CALIBRE mm.	DIA/MES						
					4/7	5/7	6/7	7/7	8/7	9/7	10/7
ALBARICOQUE	Murcia Zaragoza	-		45-50	115,00	115,00	110,00	110,00	110,00	-	-
		-		45-50	150,00	150,00	-	-	142,39	-	-
CEREZA	Zaragoza	-		22 y más	249,12	258,04	226,66	243,63	274,06	274,06	-
MELOCOTÓN	Lleida	Pulpa amarilla	I	A/B	84,98	85,62	86,76	86,02	85,20	-	-
	Lleida	Pulpa blanca	I	A/B	79,84	79,84	79,84	79,84	79,84	-	-
	Murcia	Pulpa amarilla	I	A/B	115,00	100,00	100,00	115,00	100,00	-	-
NECTARINA	Lleida	Pulpa amarilla	I	A/B	87,07	87,20	87,35	87,43	85,90	-	-
	Lleida	Pulpa blanca	I	A/B	79,82	78,45	80,38	76,98	76,19	-	-
	Murcia	Pulpa amarilla	I	A/B	90,00	85,00	85,00	85,00	80,00	-	-
PARAGUAYA	Lleida	-	I	A/B	105,62	105,58	105,10	106,78	101,87	-	-
	Murcia	-	I	A/B	95,00	100,00	105,00	100,00	95,00	-	-

## I-5 PRECIOS EN MERCADOS REPRESENTATIVOS - FRUTAS Y HORTALIZAS

## PRECIOS DE PRODUCTOS NACIONALES

Mercados representativos de producción

Rgtos. CE 1234/2007 y 543/2011

En €/100 kg, a salida agrupación de productores, envasado, sin I.V.A, incluyendo el precio del envase.

## HORTALIZAS

PRODUCTO	MERCADO	VARIEDAD O TIPO	CAT.	CALIBRE mm.	DIA/MES						
					4/7	5/7	6/7	7/7	8/7	9/7	10/7
AJO	Córdoba	Morado		45-55	258,24	256,79	256,34	257,26	257,03	-	-
	Córdoba	Spring Blanco		50-60	240,00	240,00	240,00	240,00	240,00	-	-
	Córdoba	Spring Violeta		50-60	220,00	220,00	220,00	220,00	220,00	-	-
	Cuenca	Morado		45-55	275,00	275,00	275,00	275,00	275,00	-	-
	Cuenca	Spring Blanco		50-60	300,00	300,00	300,00	300,00	300,00	-	-
	Cuenca	Spring Violeta		50-60	220,00	220,00	220,00	220,00	220,00	-	-
BERENJENA	Almería	Alargada		40y+	49,50	40,50	34,51	41,50	37,40	-	-
CALABACÍN	Almería	-		14-21	37,00	35,00	36,00	34,50	40,00	-	-
CHAMPIÑÓN	La Rioja	Cerrado		30-65	148,30	148,35	148,88	148,88	147,98	-	-
JUDÍA VERDE	Almería	Plana		-	-	185,00	165,00	158,00	155,00	-	-
LECHUGA	Almería	Iceberg	I	400 g y +	70,18	70,94	37,58	67,37	68,76	67,78	-
	Murcia	Iceberg	I	400 g y +	110,00	110,00	110,00	110,00	110,00	-	-
	Murcia	Baby	I	-	124,00	124,00	124,00	124,00	124,00	-	-
	Murcia	Romana	I	-	102,00	105,00	105,00	105,00	105,00	-	-
MELÓN	Murcia	Amarillo		-	60,00	60,00	60,00	60,00	60,00	-	-
	Murcia	Galia		-	65,00	65,00	65,00	65,00	65,00	-	-
PIMIENTO	Almería	Cuadrado Color (rojo o amarillo)	I	700 mm y +	-	-	150,00	-	130,00	-	-
	Almería	Verde alargado	I	40 mm y +	-	-	-	-	86,00	-	-
	Murcia	Cuadrado Color (rojo o amarillo)	I	70 mm y +	112,34	112,86	110,43	110,00	111,48	-	-
	Murcia	Cuadrado Verde	I	70 mm y +	100,00	100,00	102,14	100,00	102,42	-	-
SANDÍA	Almería	Sin semillas		-	42,62	39,97	37,49	34,52	33,32	-	-
	Murcia	Sin semillas		800-1250 g	32,00	32,00	32,00	32,00	32,00	-	-
	Valencia	Con semillas		3-6	-	21,50	-	-	-	-	-
	Valencia	Sin semillas		2-6	-	35,00	-	-	33,96	-	-
TOMATE	Almería	Redondo	I	57-100 mm	44,00	43,00	39,00	56,00	51,25	51,00	-
	Almería	Racimo	I	-	-	79,00	76,00	71,00	75,00	77,00	-
	Almería	Cereza	I	-	-	132,00	98,00	-	107,00	125,00	-
	Murcia	Redondo	I	57-100 mm	60,00	60,00	61,00	61,00	60,00	-	-

## I-6 PRECIOS EN MERCADOS REPRESENTATIVOS VACUNO Y OVINO

## A) BOVINO

## 1.- PRECIO MEDIO NACIONAL (Euro/100 kg Canal) DE CANALES DE BOVINO PESADO SEGÚN MODELO COMUNITARIO DE CLASIFICACIÓN (R(CE) No 1249/2008 y R(UE) No 148/2014).

CATEGORÍA	CLASE DE CONFORMACIÓN Y DE ESTADO DE ENGRASAMIENTO	Semana 27/06-03/07 2016	Semana 04-10/07 2016	Variación €
<b>Categoría A: Canales de machos jóvenes sin castrar de más de un año y menos de dos años</b>	Muy buena y poco cubierta (U-2)	387,53	381,30	-6,23
	Muy buena y cubierta (U-3)	375,07	377,35	2,28
	<b>Precio medio ponderado</b>	<b>380,56</b>	<b>379,09</b>	<b>-1,47</b>
	Buena y poco cubierta (R-2)	362,78	364,53	1,75
	Buena y cubierta (R-3)	356,71	360,60	3,88
	<b>Precio medio ponderado</b>	<b>359,37</b>	<b>362,32</b>	<b>2,95</b>
	Menos buena y poco cubierta(O-2)	344,04	340,76	-3,28
Menos buena y cubierta (O-3)	339,56	339,28	-0,28	
<b>Precio medio ponderado</b>	<b>342,44</b>	<b>340,23</b>	<b>-2,20</b>	
<b>Categoría D: Canales de hembras que hayan parido</b>	Mediocre y poco cubierta (P-2)	177,27	168,04	-9,22
	Mediocre y cubierta (P-3)	235,00	238,02	3,02
	<b>Precio medio ponderado</b>	<b>181,72</b>	<b>173,44</b>	<b>-8,28</b>
	Buena y cubierta (R-3)	250,31	241,79	-8,52
	Buena y grasa (R-4)	265,61	258,30	-7,31
	<b>Precio medio ponderado</b>	<b>254,90</b>	<b>246,75</b>	<b>-8,15</b>
	Menos buena y poco cubierta(O-2)	209,84	209,29	-0,56
	Menos buena y cubierta (O-3)	210,92	216,25	5,33
Menos buena y grasa (O-4)	239,91	231,68	-8,22	
<b>Precio medio ponderado</b>	<b>213,93</b>	<b>215,02</b>	<b>1,09</b>	
<b>Categoría E: Canales de otras hembras (de 12 meses ó más)</b>	Muy buena y poco cubierta (U-2)	397,91	393,72	-4,19
	Muy buena y cubierta (U-3)	380,14	378,89	-1,26
	<b>Precio medio ponderado</b>	<b>384,42</b>	<b>382,46</b>	<b>-1,96</b>
	Buena y poco cubierta (R-2)	370,15	371,92	1,77
	Buena y cubierta (R-3)	370,07	375,71	5,64
	Buena y grasa (R-4)	364,98	365,93	0,95
	<b>Precio medio ponderado</b>	<b>369,67</b>	<b>374,45</b>	<b>4,78</b>
	Menos buena y poco cubierta(O-2)	322,97	332,32	9,35
Menos buena y cubierta (O-3)	337,42	341,01	3,59	
Menos buena y grasa (O-4)	351,00	351,00	0,00	
<b>Precio medio ponderado</b>	<b>334,85</b>	<b>339,90</b>	<b>5,05</b>	
<b>Categoría Z: Canales de animales desde 8 a menos de 12 meses</b>	Muy buena y poco cubierta (U-2)	405,21	405,53	0,32
	Muy buena y cubierta (U-3)	386,19	395,39	9,19
	<b>Precio medio ponderado</b>	<b>394,84</b>	<b>400,00</b>	<b>5,16</b>
	Buena y poco cubierta (R-2)	377,90	382,71	4,81
	Buena y cubierta (R-3)	374,20	373,03	-1,17
	<b>Precio medio ponderado</b>	<b>375,20</b>	<b>375,63</b>	<b>0,43</b>
	Menos buena y poco cubierta(O-2)	326,66	331,36	4,70
Menos buena y cubierta (O-3)	325,19	332,88	7,69	
<b>Precio medio ponderado</b>	<b>326,12</b>	<b>331,92</b>	<b>5,79</b>	

**I-6 PRECIOS EN MERCADOS REPRESENTATIVOS VACUNO Y OVINO**

**2.-PRECIO MEDIO NACIONAL DEL BOVINO (Euro/100 kg)**

<b>BOVINO VIVO</b>	Semana 27/06-03/07 2016	Semana 04-10/07 2016	<b>Variación €</b>
Machos hasta 480 Kg. vivo	217,09	217,32	0,23
Machos de más de 480 kg. vivo	198,33	196,95	-1,38
Hembras que hayan parido	91,24	90,99	-0,26
Otras hembras de hasta 380 Kg. vivo	218,56	218,39	-0,17
Otras hembras de más de 380 Kg. vivo	205,51	207,46	1,94

**3.-PRECIO MEDIO NACIONAL DE OTROS ANIMALES DE LA ESPECIE BOVINA ( R(CE) N° 2273/2002 ).**

<b>OTROS BOVINOS</b>	Semana 27/06-03/07 2016	Semana 04-10/07 2016	<b>Variación €</b>
Terneros de ocho días a cuatro semanas			
tipo cruzado	250,00	251,25	1,25
tipo frisón/país	110,00	108,75	-1,25
<i>Media ponderada nacional (Euro/Cabeza)</i>	180,00	180,00	0,00
Bovinos ligeros comprendidos entre seis y doce meses			
tipo cruzado	271,96	271,96	0,00
tipo frisón/país	153,84	153,84	0,00
<i>Media ponderada nacional (Euro/100 kg Vivo)</i>	230,62	230,62	0,00

**B) CORDEROS**

**1.-PRECIOS MEDIOS NACIONALES DE CANALES DE OVINO FRESCAS O REFRIGERADAS R(CE) N° 315/2002  
Euro/100 kg Canal**

<b>CORDEROS I y II</b>	Semana 27/06-03/07 2016	Semana 04-10/07 2016	<b>Variación €</b>
Corderos I (12 a 13 kg/canal)	543,92	549,19	5,27
Corderos II (13,1 a 16 kg/canal)	459,19	463,15	3,96
<i>Media ponderada</i>	501,56	506,17	4,61

**2.-PRECIOS MEDIOS DE CANALES DE OVINO FRESCAS O REFRIGERADAS EN LOS MERCADOS NACIONALES REPRESENTATIVOS PARA LA C.E.**

<b>MERCADO REPRESENTATIVO Cordero 9-19 kg</b>	Semana 27/06-03/07 2016	Semana 04-10/07 2016	<b>Variación €</b>
Escorxador Mercabarna	552,34	550,25	-2,08
Mat. Valencia	676,79	707,24	30,45
Mercamadrid	562,64	562,64	0,00
Albacete	497,38	509,38	12,00
Extremadura	473,56	498,82	25,26
Medina del Campo	650,00	650,00	0,00
Talavera de la Reina	510,35	520,35	10,00
Zaragoza	526,28	526,28	0,00
<i>Media ponderada</i>	546,52	556,47	9,95

**PRECIOS EN MERCADOS REPRESENTATIVOS - PRODUCTOS GANADEROS****D-1)-CANAL PORCINO CAPA BLANCA  
CLASIFICACIÓN EUROP R(CE) N° 1249/2008**

Euro/100 kg Canal

	Clase S			Clase E			Clase U		
	Semana 27/06-03/07 2016	Semana 04-10/07 2016	Variación €	Semana 27/06-03/07 2016	Semana 04-10/07 2016	Variación €	Semana 27/06-03/07 2016	Semana 04-10/07 2016	Variación €
<b>PRECIO MEDIO NACIONAL</b>	163,26	165,21	1,95	157,15	160,59	3,44	164,85	167,55	2,70

	Clase R			Clase O			Clase P		
	Semana 27/06-03/07 2016	Semana 04-10/07 2016	Variación €	Semana 27/06-03/07 2016	Semana 04-10/07 2016	Variación €	Semana 27/06-03/07 2016	Semana 04-10/07 2016	Variación €
<b>PRECIO MEDIO NACIONAL</b>	166,48	170,55	4,07	163,65	162,59	-1,05	148,58	184,32	35,74

**D-2)-PORCINO CEBADO**

Euros/kg vivo

LONJAS	SELECTO			NORMAL			GRASO		
	Semana 27/06-03/07 2016	Semana 04-10/07 2016	Variación €	Semana 27/06-03/07 2016	Semana 04-10/07 2016	Variación €	Semana 27/06-03/07 2016	Semana 04-10/07 2016	Variación €
Albacete	1,51	1,53	0,02	1,48	1,50	0,02	1,44	1,47	0,03
Barcelona	--	--	--	1,36	1,38	0,02	1,33	1,35	0,02
Huesca	1,30	1,32	0,02	1,28	1,30	0,02	1,26	1,28	0,02
Lleida	1,29	1,31	0,02	1,28	1,30	0,02	1,27	1,29	0,02
Murcia	1,34	1,36	0,02	1,34	1,35	0,02	1,32	1,34	0,02
Pontevedra	1,30	1,34	0,03	1,28	1,31	0,03	1,66	1,70	0,04
Salamanca	1,28	1,30	0,02	1,28	1,30	0,02	1,24	1,26	0,02
Segovia	1,32	1,32	0,00	1,31	1,31	0,00	1,37	1,37	0,00
Zaragoza	1,30	1,34	0,04	1,28	1,30	0,02	1,27	1,29	0,02



**PRECIOS EN MERCADOS REPRESENTATIVOS - PRODUCTOS GANADEROS - PORCINO****E) - PORCINO PRECOZ  
LECHONES, OTRAS CALIDADES.**

Euro/100 Kg vivo

<b>Cerdas de Desvieje</b>	Semana 27/06-03/07 2016	Semana 04-10/07 2016	<b>Variación €</b>
Cerdas de Desvieje	60,80	62,39	1,60
<b>CERDOS CEBADOS</b>			
Categoría U	126,93	129,01	2,08
<b>LECHONES</b>			
Lleida.Base 20kg de peso.	160,00	165,00	5,00
Segovia.Base 20kg de peso.	160,00	170,00	10,00
Media nacional. Calidad Normal. Base 20 kg de peso	166,72	172,73	6,01

**F) - TRONCO IBÉRICO**

Euro/100 Kg vivo

<b>TOSTONES</b>	Semana 27/06-03/07 2016	Semana 04-10/07 2016	<b>Variación €</b>
De 5 a 9 kilos	217,84	217,84	0,00
De 9 a 12 kilos	278,18	280,99	2,82
<b>LECHONES</b>			
Lechón Ibérico Cruzado Base 23 kg	263,34	263,34	0,00
<b>MARRANOS</b>			
Marranos Ibéricos de 35 a 60 kg	231,02	231,02	0,00
<b>PRIMALES</b>			
Primales Ibéricos de 60 a 100 kg	--	--	--
<b>CERDO CEBADO</b>			
Cerdo Cebado (Intensivo)	176,72	176,76	0,03
Cerdo Cebado de Campo (Extensivo)	188,38	188,54	0,15
Cerdo Cebado de Bellota 100% Ibérico	--	--	--
<b>DESVEJE</b>			
Reproductores de desvieje	91,30	91,30	0,00
<b>REPRODUCTORES</b>			
Reproductores >6 meses	341,78	341,78	0,00
<b>CASTRONAS</b>			
Castronas	86,96	86,96	0,00

Denominaciones de acuerdo con la Norma de Calidad (RD 4/2014)

**PRECIOS DE MERCADO. PAÍSES MIEMBROS UE**

Semana 26 (27 de junio al 3 de julio). Año 2016

**1.- PRECIO MEDIO NACIONAL (EUROS\100 kg CANAL) DE CANALES DE BOVINO PESADO  
SEGÚN MODELO COMUNITARIO DE CLASIFICACIÓN (R(CE) No 1249/2008 y R(UE) No 148/2014)  
(Euros/100 kg)**

CATEGORIA	CLASE DE CONFORMACIÓN Y DE ESTADO DE ENGRASAMIENTO	Alemania (DE)	Irlanda (IE)	España (ES)	Francia (FR)	Italia (IT)	Polonia (PL)	Portugal (PT)	Reino Unido (UK)	UE-28	% España / UE
<b>Categoría A: Canales de machos jóvenes sin castrar de más de 12 y menos 24 meses</b>	Muy buena y poco cubierta (U-2)	356,0	396,9	<b>387,5</b>	393,0	398,9	314,0	372,8	397,1	<b>381,8</b>	<b>1,5</b>
	Muy buena y cubierta (U-3)	351,9	402,1	<b>375,1</b>	371,0	387,7	316,9	373,0	398,1	<b>369,0</b>	<b>1,6</b>
	Buena y poco cubierta (R-2)	350,5	382,0	<b>362,8</b>	359,0	355,7	302,6	359,6	384,6	<b>354,4</b>	<b>2,4</b>
	Buena y cubierta (R-3)	344,9	389,0	<b>356,7</b>	350,0	370,6	300,0	361,3	390,3	<b>355,8</b>	<b>0,3</b>
	Menos buena y poco cubierta (O-2)	322,8	361,6	<b>344,0</b>	297,0	303,3	293,7	330,6	344,7	<b>325,8</b>	<b>5,6</b>
	Menos buena y cubierta (O-3)	325,4	365,1	<b>339,6</b>	294,0	299,2	296,2	353,0	351,6	<b>328,2</b>	<b>3,5</b>
	<b>Categoría A</b>		<b>343,3</b>	<b>384,8</b>	<b>363,5</b>	<b>356,8</b>	<b>389,0</b>	<b>298,6</b>	<b>357,7</b>	<b>373,0</b>	<b>356,1</b>
<b>Categoría D: Hembras paridas</b>	Buena y cubierta (R-3)	300,6	324,7	<b>250,3</b>	365,0	286,9	257,0	237,6	320,1	<b>334,0</b>	<b>-25,1</b>
	Buena y grasa (R-4)	302,5	323,3	<b>265,6</b>	347,0	307,9	270,9	232,8	315,5	<b>308,8</b>	<b>-14,0</b>
	Menos buena y poco cubierta (O-2)	270,6	295,6	<b>209,8</b>	317,0	240,4	239,0	206,9	273,3	<b>253,4</b>	<b>-17,2</b>
	Menos buena y cubierta (O-3)	275,3	300,6	<b>210,9</b>	304,0	265,1	247,6	207,1	289,0	<b>274,7</b>	<b>-23,2</b>
	Menos buena y grasa (O-4)	281,0	302,8	<b>239,9</b>	288,0	260,9	256,4	208,4	291,3	<b>282,9</b>	<b>-15,2</b>
	Mediocre y poco cubierta (P-2)	214,7	268,9	<b>177,3</b>	240,0	210,2	220,3	192,3	235,7	<b>223,3</b>	<b>-20,6</b>
	Mediocre y cubierta (P-3)	224,7	290,9	<b>235,0</b>	265,0	235,2	224,6	198,3	256,4	<b>260,1</b>	<b>-9,6</b>
	<b>Categoría D</b>		<b>267,1</b>	<b>298,3</b>	<b>219,4</b>	<b>308,8</b>	<b>233,1</b>	<b>241,7</b>	<b>202,8</b>	<b>280,9</b>	<b>273,3</b>
<b>Categoría E: Hembras de más de 12 meses</b>	Muy buena y poco cubierta (U-2)	364,6	416,0	<b>397,9</b>	462,0	432,6	293,5	376,6	411,9	<b>420,7</b>	<b>-5,4</b>
	Muy buena y cubierta (U-3)	353,5	423,1	<b>380,1</b>	441,0	446,3	299,1	377,5	416,0	<b>412,5</b>	<b>-7,8</b>
	Buena y poco cubierta (R-2)	354,5	399,2	<b>370,1</b>	371,0	415,5	283,2	370,2	394,4	<b>367,5</b>	<b>0,7</b>
	Buena y cubierta (R-3)	347,3	406,2	<b>370,1</b>	384,0	405,6	290,7	361,3	402,7	<b>376,6</b>	<b>-1,7</b>
	Buena y grasa (R-4)	341,2	403,5	<b>365,0</b>	357,0		290,6	364,8	402,3	<b>393,3</b>	<b>-7,2</b>
	Menos buena y poco cubierta (O-2)	272,3	383,1	<b>323,0</b>	307,0	294,7	269,8	352,5	357,0	<b>302,1</b>	<b>6,9</b>
	Menos buena y cubierta (O-3)	277,6	389,5	<b>337,4</b>	325,0	265,2	275,2	345,6	374,8	<b>329,1</b>	<b>2,5</b>
	Menos buena y grasa (O-4)	284,8	388,2	<b>351,0</b>	302,0	290,8	274,9	356,8	382,7	<b>366,4</b>	<b>-4,2</b>
	<b>Categoría E</b>		<b>326,7</b>	<b>400,9</b>	<b>372,3</b>	<b>396,9</b>	<b>431,5</b>	<b>279,2</b>	<b>362,8</b>	<b>395,0</b>	<b>377,0</b>
<b>Categoría Z: Canales de machos y hembras de más de 8 y menos de 12 meses</b>	Muy buena y poco cubierta (U-2)			<b>405,2</b>		420,7		377,9		<b>408,6</b>	<b>-0,8</b>
	Muy buena y cubierta (U-3)			<b>386,2</b>		412,4	295,6	378,0	363,7	<b>386,6</b>	<b>-0,1</b>
	Buena y poco cubierta (R-2)			<b>377,9</b>		411,0		351,4	343,8	<b>375,2</b>	<b>0,7</b>
	Buena y cubierta (R-3)			<b>374,2</b>		393,2	292,5	366,9		<b>374,0</b>	<b>0,1</b>
	Menos buena y poco cubierta (O-2)			<b>326,7</b>		403,6	290,4	329,3	342,4	<b>333,8</b>	<b>-2,1</b>
	Menos buena y cubierta (O-3)			<b>325,2</b>			278,0	358,8	354,1	<b>330,1</b>	<b>-1,5</b>
	<b>Categoría Z</b>			<b>357,0</b>		<b>417,2</b>	<b>288,0</b>	<b>345,5</b>	<b>346,5</b>	<b>358,1</b>	<b>-0,3</b>

**2.- PRECIO MEDIO NACIONAL DE ANIMALES VIVOS DE LA ESPECIE BOVINA EN MERCADOS REPRESENTATIVOS  
(R(UE) Nº 807/2013.)**

CATEGORIA	Alemania (DE)	Irlanda (IE)	España (ES)	Francia (FR)	Italia (IT)	Polonia (PL)	Reino Unido (UK)	UE-28	% España / UE
<b>Bovinos de más de 6 y menos de 12 meses (Euros/100 kg vivo) (Media ponderada Frison y Cruzado)</b>	179,00	237,00	<b>230,62</b>	264,00	283,00	214,65	207,88	<b>233,22</b>	<b>-1,12</b>
<b>Terneros de 8 días a 4 semanas (Euros/cabeza):</b>									
. FRISON/PAIS	125,39	168,25	<b>110,00</b>	119,00	162,96	140,60	78,57	<b>124,14</b>	<b>-11,39</b>
. CRUZADO	190,40	255,70	<b>250,00</b>	259,00	227,83	172,66	307,30	<b>244,49</b>	<b>2,25</b>

**PRECIOS DE MERCADO. PAÍSES MIEMBROS UE**

Semana 26 (27 de junio al 3 de julio). Año 2016

**B) OVINO****PRECIO MEDIO NACIONAL DE CANALES DE OVINO EN MERCADOS REPRESENTATIVOS (R(CE) No 315/2002)  
(EUROS\100 kg CANAL)**

CATEGORIA	Bulgaria (BG)	Alemania (DE)	España (ES)	Francia (FR)	Irlanda (IE)	Italia (IT)	Holanda (NL)	Polonia (PL)	Portugal (PT)	Reino Unido (UK)	UE-28	% España / UE
<b>Canales de Corderos Pesados (&gt;13 kg)</b>		548,17	<b>459,19</b>	573,00	488,96		554,66	359,17		492,31	<b>486,20</b>	<b>-5,56</b>
<b>Canales de Corderos Ligeros (&lt;13 kg)</b>	562,96		<b>612,98</b>			565,50			412,00		<b>549,77</b>	<b>11,50</b>

**C) PORCINO****PRECIO MEDIO NACIONAL DE LA ESPECIE PORCINA, SEGÚN MODELO COMUNITARIO DE CLASIFICACIÓN (R(CE) No 1249/2008 y R(UE) No 148/2014)  
(EUROS\100 kg CANAL)**

CATEGORIA	Bulgaria (BG)	Alemania (DE)	España (ES)	Francia (FR)	Irlanda (IE)	Italia (IT)	Holanda (NL)	Polonia (PL)	Portugal (PT)	Reino Unido (UK)	UE-28	% España / UE
<b>Porcino. Clase S (&gt;60% magro)</b>		170,36	<b>163,26</b>	157,00	148,42		149,75	158,35	174,00	150,72	<b>160,51</b>	<b>1,71</b>
<b>Porcino. Clase E (60-55% magro)</b>	177,10	165,07	<b>157,15</b>	149,00	147,80	152,00	148,61	156,23	174,00	147,01	<b>157,46</b>	<b>-0,20</b>
<b>Porcino. Clase R (50-45% magro)</b>			<b>166,48</b>			174,04				123,61	<b>173,86</b>	<b>-4,25</b>
<b>Lechones (Euros/unidad)</b>		53,70	<b>33,34</b>	33,80		67,90	39,50	35,04	38,00	49,84	<b>43,57</b>	<b>-23,48</b>

**D) POLLOS Y HUEVOS****PRECIO MEDIO NACIONAL DE CANALES DE POLLOS (65% RENDIMIENTO), Y DE HUEVOS, MEDIA DE LAS CLASES L Y M  
SEGÚN MODELO COMUNITARIO DE CLASIFICACIÓN (R(CE) N° 546/2003)**

CATEGORIA	Bulgaria (BG)	Alemania (DE)	España (ES)	Francia (FR)	Irlanda (IE)	Italia (IT)	Holanda (NL)	Polonia (PL)	Portugal (PT)	Reino Unido (UK)	UE-28	% España / UE
<b>Pollos. 65% de rendimiento (Euros/100kg canal)</b>	149,86	267,00	<b>165,46</b>	225,00	96,87	177,50	186,00	121,63	158,00	150,35	<b>178,33</b>	<b>-7,21</b>
<b>Huevos. Media Clases L y M (Euros/100 kg)</b>	85,33	89,85	<b>72,87</b>	104,50	138,89	146,43	87,00	122,87	93,92	115,57	<b>106,82</b>	<b>-31,78</b>



GOBIERNO  
DE ESPAÑA

MINISTERIO  
DE AGRICULTURA, ALIMENTACIÓN  
Y MEDIO AMBIENTE