



31 de agosto 2016

Índice:

1. Precios Medios Nacionales, comentarios y gráficos

2. Precios en Mercados Representativos UE (nacionales)

- 2.1 Cereales
- 2.2 Vinos de mesa
- 2.3 Aceites y Semillas
- 2.4 Frutas y Hortalizas
- 2.5 Vacuno
- 2.6 Ovino
- 2.7 Porcino

3. Precios en Mercados Representativos UE (semana anterior)



GOBIERNO
DE ESPAÑA

MINISTERIO
DE AGRICULTURA, ALIMENTACIÓN
Y MEDIO AMBIENTE

SECRETARÍA GENERAL TÉCNICA

Subdirección General de Estadística

sgestadi@magrama.es

<http://www.magrama.gob.es/es/estadistica/temas/default.aspx>

Publicación elaborada por la
Secretaría General Técnica
Subdirección General de Estadística



MINISTERIO DE AGRICULTURA, ALIMENTACIÓN Y MEDIO AMBIENTE

Edita

© Ministerio de Agricultura, Alimentación y Medio Ambiente
Secretaría General Técnica
Centro de Publicaciones
Catálogo de Publicaciones de la Administración General del Estado:
<http://publicacionesoficiales.boe.es/>

N.I.P.O.: 280-15-017-3

Se permite la utilización, copia o reproducción de los datos de este Boletín siempre que se cite expresamente su procedencia

PRECIOS MEDIOS NACIONALES AGRÍCOLAS

| PRODUCTOS AGRÍCOLAS (especificaciones) | | Semana 33 15-21/08 | Semana 34 22-28/08 | Variación semanal euros | Variación semanal % |
|--|---|-----------------------|-----------------------|-------------------------------|---------------------------|
| CEREALES, alfalfa y pisa de girasol | | | | | |
| (1) | Trigo blando panificable (€/t) | 157,70 | 157,53 | -0,17 | -0,11 |
| (1) | Cebada pienso (€/t) | 146,35 | 146,56 | 0,21 | 0,14 |
| (1) | Maíz grano (€/t) | 174,44 | 176,00 | 1,56 | 0,89 |
| (4) | Arroz cáscara (€/t) | 308,22 | 308,22 | 0,00 | 0,00 |
| (1) | Alfalfa (€/t) | 151,89 | 151,44 | -0,45 | -0,30 |
| (1) | Pisa de girasol (€/t) | 365,91 | 367,51 | 1,60 | 0,44 |
| VINOS (sin Indicación Geográfica) | | | | | |
| (2) | Vino blanco (€/hgdo) | 2,23 | 2,41 | 0,18 | 8,28 |
| (2) | Vino tinto, 12 puntos de color (€/hgdo) | 2,74 | 2,73 | -0,01 | -0,21 |
| ACEITES VEGETALES | | | | | |
| (3) | Aceite de oliva virgen, de 0,8° a 2° (€/100 kg) | 305,21 | 306,06 | 0,85 | 0,28 |
| (3) | Aceite de oliva lampante, más de 2° (€/100 kg) | 298,49 | 299,07 | 0,58 | 0,19 |
| (3) | Aceite de orujo crudo (€/100 kg) | 98,12 | 97,45 | -0,67 | -0,68 |
| (3) | Aceite girasol refinado (€/100 kg) | 83,67 | 83,34 | -0,33 | -0,40 |
| FRUTAS | | | | | |
| (4) | Limón (€/100 kg) | 100,00 | 100,00 | 0,00 | 0,00 |
| (4) | Naranja (€/100 kg) | 20,09 | 18,64 | -1,46 | -7,24 |
| (4) | Pera Blanquilla (€/100kg) | 53,64 | 51,48 | -2,16 | -4,03 |
| (4) | Uva de mesa (€/100 kg) | 76,21 | 71,78 | -4,43 | -5,82 |
| (4) | Albaricoque (€/100 kg) | 100,66 | 100,66 | 0,00 | 0,00 |
| (4) | Cereza (€/100 kg) | 173,75 | 173,75 | 0,00 | 0,00 |
| (4) | Ciruela (€/100 kg) | 44,77 | 45,97 | 1,20 | 2,68 |
| (4) | Melocotón (€/100 kg) | 42,14 | 40,93 | -1,22 | -2,89 |
| (4) | Plátano (€/100 kg) | 27,72 | 27,91 | 0,19 | 0,69 |
| HORTALIZAS | | | | | |
| (4) | Acelga (€/100kg) | 54,25 | 51,07 | -3,17 | -5,85 |
| (4) | Ajo seco (€/100 kg) | 190,46 | 188,79 | -1,67 | -0,87 |
| (4) | Berenjena (€/100 kg) | 37,91 | 40,48 | 2,57 | 6,77 |
| (4) | Calabacín (€/100 kg) | 51,40 | 53,06 | 1,66 | 3,23 |
| (4) | Cebolla (€/100 kg) | 20,01 | 18,72 | -1,29 | -6,43 |
| (4) | Judía verde tipo plana (€/100 kg) | 141,17 | 160,35 | 19,18 | 13,59 |
| (4) | Lechuga Romana (€/100 kg) | 24,03 | 24,03 | 0,00 | 0,00 |
| (4) | Melón Piel de Sapo (€/100 kg) | 22,15 | 19,95 | -2,20 | -9,93 |
| (4) | Pepino (€/100 kg) | 47,37 | 33,95 | -13,42 | -28,33 |
| (4) | Pimiento verde tipo italiano (€/100 kg) | 46,90 | 43,18 | -3,71 | -7,92 |
| (4) | Sandía con pepitas (€/100 kg) | 13,62 | 14,51 | 0,89 | 6,55 |
| (4) | Tomate liso (€/100 kg) | 67,73 | 74,99 | 7,26 | 10,71 |
| (4) | Zanahoria (€/100 kg) | 15,51 | 15,66 | 0,16 | 1,01 |
| (4) | Patata (€/100 kg) | 32,83 | 34,27 | 1,44 | 4,37 |

Posición comercial:

(1) Entrada industria; (2) Salida bodega; (3) Salida almazara; (4) Granel: sobre árbol, finca, almacén, agricultor, alhóndiga, lonja

- **CEREALES** (▼▲): Subidas y bajadas moderadas en las cotizaciones. Trigo blando panificable (-0,11%) y cebada pienso (0,14%).
- **VINOS SIN DOP/IGP** (▼▲): Desigual comportamiento en los precios medios de los vinos blancos y tintos, con subida del 0,18% en el vino blanco y descenso moderado del (-0,01%) en el vino tinto.
- **ACEITES VEGETALES** (▼▲): Ligeros ascensos y descensos en los precios medios de los aceites de oliva. Suben los precios del aceite de oliva lampante (0,19%) y aceite de oliva virgen (0,28%), descendiendo el precio del aceite de orujo crudo (-0,68%). El precio del aceite de girasol refinado descende (-0,40%).
- **CÍTRICOS** (=): De nuevo estabilidad en la cotización del limón, a la espera del inicio de la campaña en septiembre. Por su parte, en los comienzos de sus respectivas temporadas, la naranja Navelina cotizó en torno a los 0,19 €/kg y la clementina sobre los 0,38 €/kg.
- **FRUTA DE PEPITA** (▼): Al principio de la campaña de la pera Blanquilla, cotizaciones en torno a los 0,52 €/kg. Desciende el precio medio en origen de la uva de mesa esta semana (-5,82%).
- **FRUTA DE HUESO** (▲▼): Tocando a su fin las campañas de cereza y albaricoque, descendiendo ligeramente esta semana el precio medio en origen del melocotón (-2,89%) mientras que sube en porcentaje similar el de la ciruela (2,68%).
- **HORTALIZAS** (▲▼): Destaca esta semana la fuerte caída de la cotización del pepino (-28,33%); descenden también, en menor medida, la del melón piel de sapo (-9,93%), el pimiento verde italiano (-7,92%) o la acelga (-5,85%). Por el contrario, se observan subidas importantes de la judía verde plana (13,59%), el tomate redondo liso (10,71%) o la berenjena (6,77%). Sube también la patata (4,37%).

PRECIOS MEDIOS NACIONALES AGRÍCOLAS

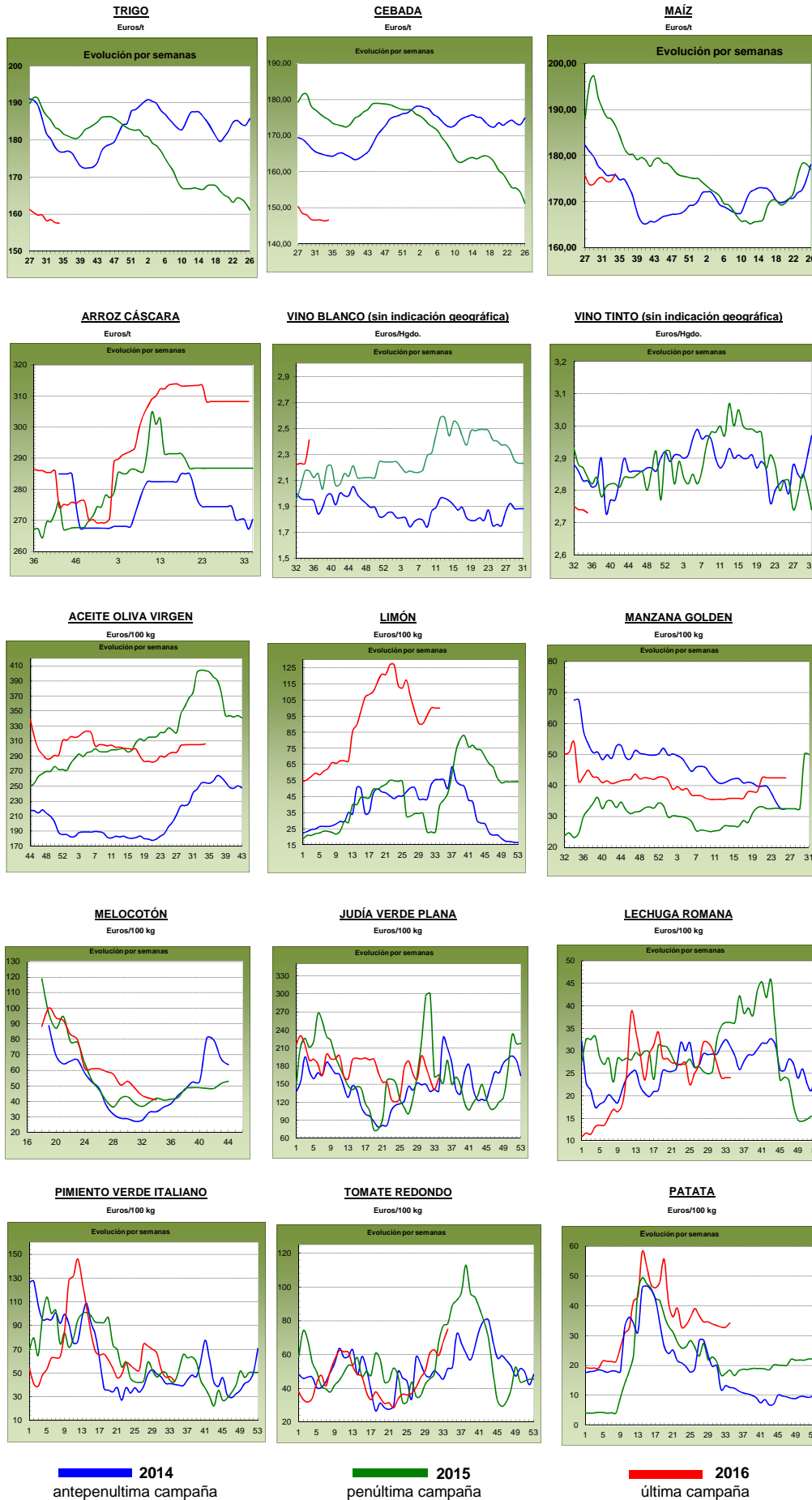

PRECIOS MEDIOS NACIONALES GANADEROS

| PRODUCTOS GANADEROS (especificaciones) | | Semana 33 15-21/08 | Semana 34 22-28/08 | Variación semanal euros | Variación semanal % |
|---|--|--|-----------------------|-------------------------------|---------------------------|
| VACUNO | | | | | |
| (5) | Ternera, 180-300 kilos (€/100 kg canal) | 369,64 | 369,67 | 0,03 | 0,01 |
| (5) | Machos de 12 a 24 meses (Clase R) (€/100 kg canal) | 359,68 | 362,89 | 3,21 | 0,89 |
| (5) | Animales de 8 a 12 meses (Clase R) (€/100 kg canal) | 370,29 | 381,54 | 11,25 | 3,04 |
| (5) | Bovino vivo, conjunto categorías (€/100 kg vivo) | 188,98 | 189,41 | 0,43 | 0,23 |
| CORDERO | | | | | |
| (5) | Corderos 9-19 kilos (€/100 kg canal) | 601,07 | 602,62 | 1,55 | 0,26 |
| (5) | Corderos 12-16 kilos (€/100 kg canal) | 556,30 | 557,42 | 1,12 | 0,20 |
| PORCINO | | | | | |
| (5) | Porcino >60% magro (Clase S) (€/100 kg canal) | 168,38 | 168,27 | -0,11 | -0,07 |
| (5) | Porcino 60-55% magro (Clase E) (€/100 kg canal) | 164,30 | 163,03 | -1,27 | -0,77 |
| (5) | Porcino 55-50% magro (Clase U) (€/100 kg canal) | 171,00 | 170,86 | -0,14 | -0,08 |
| (5) | Porcino 50-45% magro (Clase R) (€/100 kg canal) | 172,89 | 172,95 | 0,06 | 0,03 |
| (5) | Lechon 20 kg (€/unidad) | 28,38 | 26,35 | -2,03 | -7,15 |
| POLLO | | | | | |
| (6) | Pollo, media de canales del 83% y 65% rdto. (€/100 kg canal) | 163,74 | 163,54 | -0,20 | -0,12 |
| (6) | Pollo P10 (83% rdto.) (€/100 kg canal) | 167,62 | 167,62 | 0,00 | 0,00 |
| (6) | Pollo P90 (65% rdto.) (€/100 kg canal) | 163,29 | 163,07 | -0,22 | -0,13 |
| HUEVOS | | | | | |
| (7) | Huevos, media Clase L y M (€/100 kg) | 73,17 | 72,77 | -0,40 | -0,55 |
| (7) | Huevos - Clase L (€/docena) | 0,59 | 0,60 | 0,01 | 1,69 |
| (7) | Huevos - Clase M (€/docena) | 0,51 | 0,50 | -0,01 | -1,96 |
| CONEJO | | | | | |
| (8) | Conejo 1,8-2,2 kilo, vivo (€/100 kg) | 177,07 | 177,60 | 0,53 | 0,30 |
| LECHE Y PRODUCTOS LÁCTEOS | | | | | |
| (10) | Suero de leche en polvo (€/100 kg) | 54,67 | 60,34 | 5,67 | 10,37 |
| (9) | Leche de vaca (€/100 litros). Fuente: FEAGA | Precio julio 2016: 28,60 €/100 litros) | | | |
| MIEL | | | | | |
| (11) | Miel multifloral a granel (€/100 kg) | Precio junio 2016: 302,01 €/100 kg | | | |

Posición comercial:

- (5) Entrada matadero; (6) Salida muelle matadero; (7) Salida muelle centro de embalaje; (8) Salida granja; (9) Precio pagado al ganadero
(10) Precio franco fábrica sin impuestos ni costes; (11) Venta a la industria o mayorista

COMENTARIOS DE MERCADO

- **VACUNO (▲)**: Al alza el mercado de **canales de vacuno**, favorecido por el tirón exportador hacia Oriente Medio, por la todavía existente demanda en la costa esta última semana de agosto, mayor en animales jóvenes (3,84% entre 8-12 meses), que en los añajos (0,89% animales entre 12-24 mese), y las salidas hacia nuestro vecino luso, que ya se hacen notar. Las cotizaciones del **vacuno con destino vida** anotan leves subidas (0,23%), debido a que también se envían animales vivos para la próxima celebración de la fiesta del cordero.
- **CORDERO (▲)**: Nueva ascenso del precio de las canales de cordero (0,24% de media), tanto de las ligeras como de las pesadas, motivado por una corta oferta en campo, las salidas hacia los países árabes, juntos con los bovinos, y las fiestas patronales de muchos pueblos de la península ibérica.
- **PORCINO (▼)**: Descenso moderado en el mercado de las **canales de porcino** (-0,22% de media), propio de los meses de verano que frena el crecimiento de estos animales y por ende su salida al matadero, al mismo tiempo que el gigante asiático disminuye sus pedidos. Los **lechones de base 20 kg** descienden nuevamente de forma acusada (-7,15%), no salen de los cebaderos hasta alcanzar su peso, que se retarda en el estío, quedando a la espera del cese de este calor para continuar su crecimiento, por lo que no hay plazas vacías.
- **POLLOS (=)**: Sin cambios en las canales de pollo.
- **HUEVOS (▲)**: Sube los precios de huevos de la Clase L (1,69%) y descienden los huevos de la Clase M (-1,96%), baja demanda de la industria y algo animada la exportación.
- **CONEJO (▲)**: Tímida subida en la cotización del conejo joven de granja, una demanda que parece causada por el regreso paulatino de los veraneantes a sus residencias de la urbe.
- **PRODUCTOS LÁCTEOS**: Se registra subida (10,37%) en la cotización del suero de leche en polvo. El precio de la leche fresca de vaca durante el mes de julio se ha situado en 28,60 €/100 litros) según datos FEAGA

PRECIOS MEDIOS NACIONALES GANADEROS

VACUNO VIVO

Euro/100 kg vivo

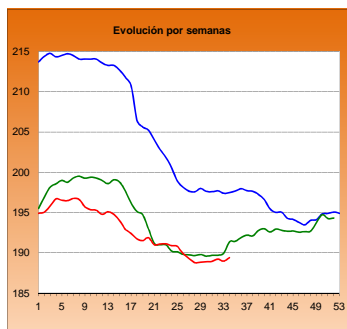

MACHOS 12-24 MESES (Clase R)

Euro/100 kg canal

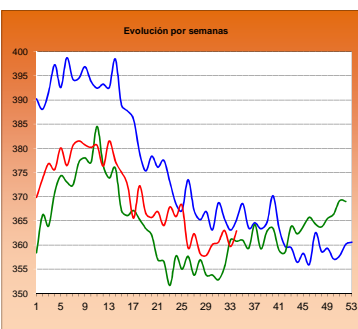

TERNERAS (Conjunto de Clases)

Euro/100 kg canal

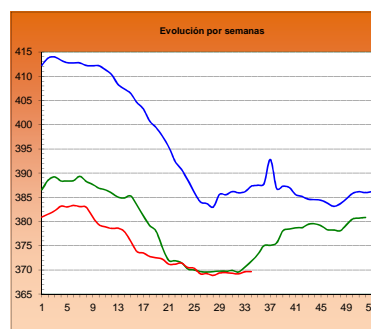

ANIMALES DE 8-12 MESES (Clase R)

Euro/100 kg canal

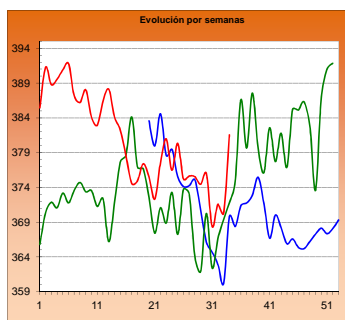

CORDERO 12-16 kilos

Euro/100 kg canal

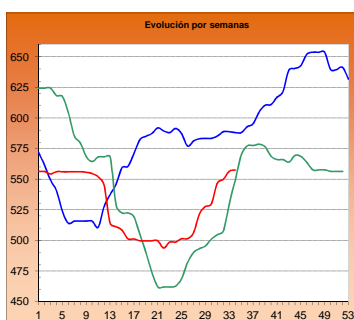

CORDERO 9-19 kilos

Euro/100 kg canal

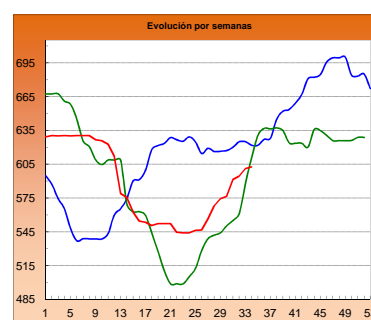

PORCINO >60% magro (Clase S)

Euro/100 kg canal

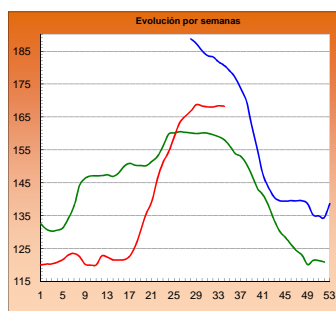

PORCINO 60-55% magro (Clase E)

Euro/100 kg canal

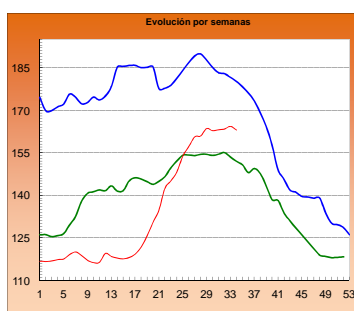

LECHONES Base 20 kg

Euro/unidad

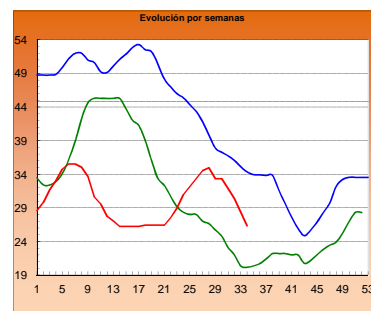

POLLO Canales del 83% y 65% rdto.

Euro/100 kg canal

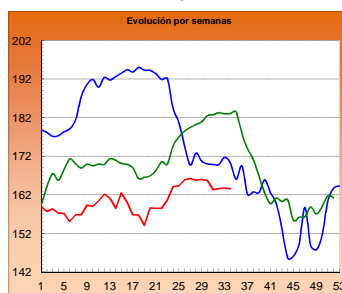

POLLO P90

Euro/100 kg canal

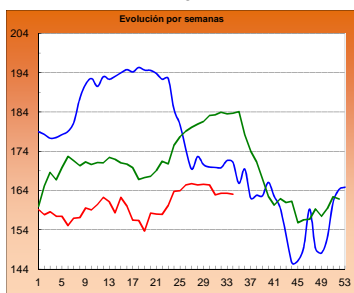

POLLO P10

Euro/100 kg canal

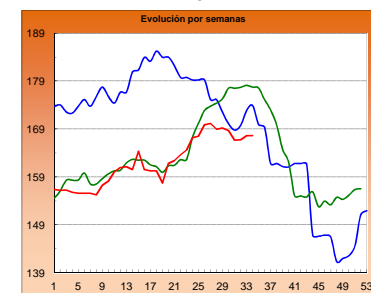

HUEVOS Clase L

Euro/ 100 kg canal

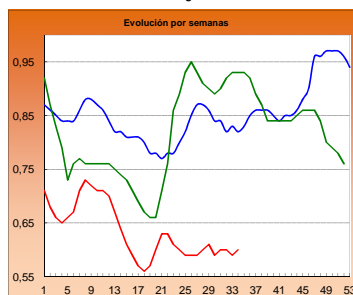

HUEVOS Clase M

Euro/ Docena

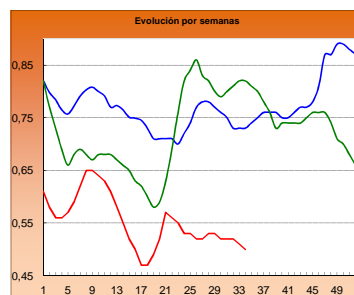

CONEJO VIVO

Euro/100 kg vivo

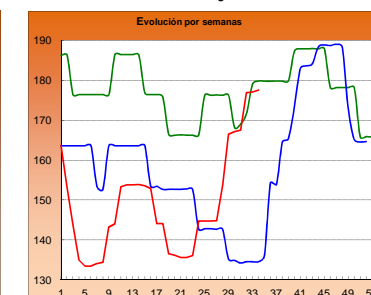

2014

2015

2016

I-2 PRECIOS EN MERCADOS REPRESENTATIVOS - CEREAL

Precios en Euro/Tonelada

REGLAMENTO (UE) N° 1272/2009 DE LA COMISION. Artículo 56, apartado 3.

Precios de comercio al por mayor. Mercancia nacional y/o importada, sobre vehículo

| PRODUCTO | MERCADO REPRESENTATIVO | Semana 15-21/08 2016 | Semana 22-28/08 2016 | Variación € |
|---------------------------------|-------------------------------|----------------------------|----------------------------|------------------------|
| Trigo Blando Panificable | Albacete | 153,00 | 153,00 | 0,00 |
| | Ávila | 150,00 | 151,00 | 1,00 |
| | Barcelona | 177,00 | 177,00 | 0,00 |
| | Burgos | 146,60 | 146,60 | 0,00 |
| | Cádiz | 155,00 | 155,00 | 0,00 |
| | Huesca | 162,00 | 162,00 | 0,00 |
| | León | 157,40 | 157,40 | 0,00 |
| | Lérida | 162,00 | 162,00 | 0,00 |
| | Madrid | 150,00 | 150,00 | 0,00 |
| | Murcia | 166,00 | 164,00 | -2,00 |
| | Navarra | 155,00 | 155,00 | 0,00 |
| | Palencia | 151,40 | 152,00 | 0,60 |
| | Salamanca | 152,80 | 151,70 | -1,10 |
| | Segovia | 148,40 | 148,40 | 0,00 |
| | Sevilla | 180,00 | 180,00 | 0,00 |
| | Soria | 152,60 | 154,20 | 1,60 |
| Tarragona | 165,00 | 165,00 | 0,00 | |
| Valladolid | 148,80 | 148,80 | 0,00 | |
| Zamora | 154,60 | 154,60 | 0,00 | |
| Trigo Duro | Córdoba | 223,00 | 210,00 | -13,00 |
| | Zaragoza | 216,00 | 204,00 | -12,00 |

I-2 PRECIOS EN MERCADOS REPRESENTATIVOS - CEREAL

Precios en Euro/Tonelada

REGLAMENTO (UE) N° 1272/2009 DE LA COMISION. Artículo 56, apartado 3.

Precios de comercio al por mayor. Mercancia nacional y/o importada, sobre vehículo

| PRODUCTO | MERCADO REPRESENTATIVO | Semana 15-21/08 2016 | Semana 22-28/08 2016 | Variación € |
|----------------------|-------------------------------|----------------------------|----------------------------|----------------|
| Cebada Pienso | Albacete | 138,60 | 138,60 | 0,00 |
| | Ávila | 141,00 | 140,00 | -1,00 |
| | Ciudad Real | 146,00 | 146,00 | 0,00 |
| | La Coruña | 153,00 | 153,00 | 0,00 |
| | Cuenca | 140,00 | 140,00 | 0,00 |
| | Gerona | 158,00 | 158,00 | 0,00 |
| | Granada | 156,00 | 156,00 | 0,00 |
| | Huesca | 149,00 | 150,00 | 1,00 |
| | León | 147,00 | 147,00 | 0,00 |
| | Lérida | 150,00 | 150,00 | 0,00 |
| | Murcia | 154,00 | 154,00 | 0,00 |
| | Palencia | 142,60 | 143,20 | 0,60 |
| | Segovia | 137,00 | 137,00 | 0,00 |
| | Sevilla | 158,00 | 158,00 | 0,00 |
| | Teruel | 144,00 | 147,00 | 3,00 |
| | Valladolid | 139,00 | 139,00 | 0,00 |
| Zamora | 142,40 | 142,60 | 0,20 | |
| Zaragoza | 144,00 | 147,00 | 3,00 | |
| Cebada Malta | Albacete | 168,00 | 164,00 | -4,00 |
| | Burgos | 141,00 | 141,00 | 0,00 |
| | Cuenca | 168,00 | 164,00 | -4,00 |
| | Huesca | 159,00 | 160,00 | 1,00 |
| | Navarra | 165,00 | 165,00 | 0,00 |
| | Palencia | 141,00 | 144,00 | 3,00 |
| | Valladolid | 145,00 | 145,00 | 0,00 |

I-2 PRECIOS EN MERCADOS REPRESENTATIVOS - CEREAL

Precios en Euro/Tonelada

REGLAMENTO (UE) N° 1272/2009 DE LA COMISION. Artículo 56, apartado 3.

Maíz grano, precios de comercio al por mayor. Mercancia nacional y/o importada, sobre vehículo

Arroz cáscara, arroz blanco precios salida almacén agricultor

| PRODUCTO | MERCADO REPRESENTATIVO | Semana 15-21/08 2016 | Semana 22-28/08 2016 | Variación € |
|---|-------------------------------|-------------------------------------|-------------------------------------|------------------------|
| Maíz Grano | Badajoz | 178,00 | 178,00 | 0,00 |
| | Barcelona | 180,00 | 185,00 | 5,00 |
| | Cáceres | 178,00 | 178,00 | 0,00 |
| | La Coruña | 178,00 | 178,00 | 0,00 |
| | Gerona | 180,00 | 185,00 | 5,00 |
| | Huesca | 170,00 | 175,00 | 5,00 |
| | León | 165,00 | 165,00 | 0,00 |
| | Lérida | 170,00 | 171,00 | 1,00 |
| | Madrid | 176,00 | 176,00 | 0,00 |
| | Murcia | 174,00 | 170,00 | -4,00 |
| | Navarra | 175,00 | 175,00 | 0,00 |
| | Sevilla | 176,00 | 176,00 | 0,00 |
| | Tarragona | 173,00 | 176,00 | 3,00 |
| | Zaragoza | 171,00 | 180,00 | 9,00 |
| Arroz cáscara (Indica) | Badajoz | 295,78 | 295,78 | 0,00 |
| | Sevilla | 309,07 | 309,07 | 0,00 |
| Arroz cáscara (Japónica) | Badajoz | 318,25 | 318,25 | 0,00 |
| | Sevilla | 342,50 | 342,50 | 0,00 |
| Arroz blanco (Indica) | Badajoz | 572,36 | 572,36 | 0,00 |
| | Sevilla | 535,04 | 535,04 | 0,00 |
| | Valencia | 540,00 | 540,00 | 0,00 |
| Arroz blanco (Japónica) | Badajoz | 591,30 | 591,30 | 0,00 |
| | Sevilla | 537,78 | 537,78 | 0,00 |
| | Valencia | 606,00 | 606,00 | 0,00 |
| Arroz blanco vaporizado (Indica) | | 600,00 | 600,00 | 0,00 |
| Arroz partido | | 325,00 | 325,00 | 0,00 |

**I-3 PRECIOS EN MERCADOS REPRESENTATIVOS
VINOS BLANCO Y TINTO SIN INDICACION GEOGRAFICA
Reglamentos UE N° 479/2008 y 144/2013**

**En €/hgdo, salida bodega, a granel, pago al contado sin I.V.A.
Precio de vino tinto referido al producto de 12 puntos de color**

| PRODUCTO | MERCADO REPRESENTATIVO | Semana 15 - 21/08 33 2016 | Semana 22 - 28/08 34 2016 | Variación € |
|--------------------|-------------------------------|--|--|------------------------|
| VINO BLANCO | Albacete | 2,84 | 2,79 | -0,05 |
| | Badajoz | 2,50 | 2,54 | 0,04 |
| | Ciudad Real | 2,25 | 2,29 | 0,04 |
| | Cuenca | 2,24 | 2,25 | 0,01 |
| | Toledo | 1,80 | 2,50 | 0,70 |
| VINO TINTO | Albacete | 2,77 | 2,75 | -0,02 |
| | Ciudad Real | 2,77 | 2,54 | -0,23 |
| | Cuenca | 2,93 | 2,93 | 0,00 |
| | Badajoz | 2,42 | 2,42 | 0,00 |
| | Murcia | 2,80 | 2,86 | 0,06 |
| | Toledo | 2,79 | 3,06 | 0,27 |
| | Valencia | 2,87 | 2,87 | 0,00 |

I-4 PRECIOS EN MERCADOS REPRESENTATIVOS DE ACEITES

Aceites. Precios sobre almazara, en €/100 kg, sin I.V.A.Rgto. C.E. 865/04 y 826/08

Semilla de girasol. Precios en centros de demanda, en €/100 kg, sin I.V.A. Rgto C.E.E. 3405/93

| PRODUCTO Y ESPECIFICACIONES | MERCADO REPRESENTATIVO | Semana 33 15 -21/08 2016 | Semana 34 22 -28/08 2016 | Variación € |
|---|---------------------------|-----------------------------------|-----------------------------------|----------------|
| ACEITE DE OLIVA VIRGEN EXTRA Menos de 0,8° | Badajoz | 312,50 | 312,50 | 0,00 |
| | Ciudad Real | 313,00 | 313,00 | 0,00 |
| | Córdoba | 315,00 | 314,68 | -0,32 |
| | Granada | 312,00 | 313,00 | 1,00 |
| | Jaén | 311,00 | 312,87 | 1,87 |
| | Málaga | 311,86 | 311,86 | 0,00 |
| | Sevilla | 319,58 | 324,43 | 4,86 |
| | Tarragona | 320,00 | 327,50 | 7,50 |
| | Toledo | 314,00 | 314,00 | 0,00 |
| ACEITE DE OLIVA VIRGEN De 0,8° a 2° | Badajoz | 307,50 | 307,50 | 0,00 |
| | Córdoba | 307,50 | 310,50 | 3,00 |
| | Granada | 290,00 | 290,00 | 0,00 |
| | Jaén | 305,90 | 304,95 | -0,95 |
| | Sevilla | 310,00 | 308,50 | -1,50 |
| | Cadiz | 304,00 | 305,00 | 1,00 |
| | Tarragona | 307,50 | 315,00 | 7,50 |
| | Toledo | 306,00 | 306,00 | 0,00 |
| ACEITE DE OLIVA LAMPANTE Más de 2° | Córdoba | 298,75 | 301,83 | 3,07 |
| | Granada | 296,25 | 296,25 | 0,00 |
| | Jaén | 299,16 | 298,63 | -0,53 |
| | Málaga | 296,45 | 296,45 | 0,00 |
| | Sevilla | 301,83 | 304,50 | 2,67 |
| | Tarragona | 285,00 | 292,50 | 7,50 |
| | Badajoz | 297,50 | 297,50 | 0,00 |
| ACEITE DE OLIVA REFINADO | Córdoba | 296,13 | 301,13 | 5,00 |
| | Jaén | 296,36 | 296,36 | 0,00 |
| | Tarragona | 305,00 | 312,50 | 7,50 |
| ACEITE DE ORUJO CRUDO | Córdoba | 99,00 | 98,00 | -1,00 |
| | Jaén | 99,36 | 99,36 | 0,00 |
| | Tarragona | 96,00 | 95,00 | -1,00 |
| ACEITE DE ORUJO REFINADO | Córdoba | 140,78 | 140,28 | -0,50 |
| | Jaén | 139,99 | 139,99 | 0,00 |
| | Tarragona | 135,00 | 133,00 | -2,00 |
| ACEITE DE GIRASOL REFINADO | Córdoba | 83,18 | 83,18 | 0,00 |
| | Sevilla | 83,33 | 83,33 | 0,00 |
| | Tarragona | 84,50 | 83,50 | -1,00 |
| PIPA DE GIRASOL | Andalucía | 361,28 | 365,27 | 3,99 |
| | Centro-Norte | 369,00 | 369,00 | 0,00 |

I-5 PRECIOS EN MERCADOS REPRESENTATIVOS - FRUTAS Y HORTALIZAS

PRECIOS DE PRODUCTOS NACIONALES

Mercados representativos de producción

Rgtos. CE 1234/2007 y 543/2011

En €/100 kg, a salida agrupación de productores, envasado, sin I.V.A., incluyendo el precio del envase.

CÍTRICOS

| PRODUCTO | MERCADO | VARIEDAD O TIPO | CAT. | CALIBRE | DIA/MES | | | | | | |
|----------|----------|------------------------|--------|------------|---------|------|--------|-------|------|------|------|
| | | | | | 22/8 | 23/8 | 24/8 | 25/8 | 26/8 | 27/8 | 28/8 |
| LIMON | Alicante | Verna Verna Redrojo | I I | 3/4 3/4 | - | - | 219,00 | - | - | - | - |
| | | | | | 165,00 | - | 165,00 | - | - | - | - |
| NARANJA | Valencia | Valencia Late | I | 6-9 | - | - | - | 70,00 | - | - | - |

FRUTAS DE PEPITA

| PRODUCTO | MERCADO | VARIEDAD O TIPO | CAT. | CALIBRE mm | DIA/MES | | | | | | |
|-------------|------------------|--------------------------------|--------|----------------|---------|--------|--------|--------|--------|------|------|
| | | | | | 22/8 | 23/8 | 24/8 | 25/8 | 26/8 | 27/8 | 28/8 |
| MANZANA | Lleida Lleida | Golden Delicious Royal Gala | I I | 70-80 70-80 | 59,56 | 57,67 | 58,99 | 59,20 | 57,85 | - | - |
| | | | | | 69,50 | 68,47 | 69,50 | 69,50 | 69,20 | - | - |
| PERA | Lleida | Blanquilla | I | 55-60 | 71,00 | 71,00 | - | - | 72,00 | - | - |
| | Lleida | Conferencia | I | 60-65+ | 71,52 | 71,37 | 70,41 | 74,00 | 69,25 | - | - |
| | Lleida | Ercolini | I | <55 | 106,95 | 114,36 | 114,31 | 108,49 | 110,09 | - | - |
| | Lleida | Limonera | I | 60-65 | 77,54 | 76,16 | 77,59 | 76,66 | 74,72 | - | - |
| | Murcia | Ercolini | I | <55 | 120,00 | 125,00 | 120,00 | 125,00 | 120,00 | - | - |
| UVA DE MESA | Alicante | Moscatel Italia | | | - | - | - | 119,40 | 110,00 | - | - |
| | Alicante | Red Globe | | | - | - | - | 105,00 | 104,11 | - | - |
| | Alicante | Victoria | | | - | - | - | - | 120,00 | - | - |
| | Alicante | D. María | | | - | - | - | 120,00 | - | - | - |

FRUTAS DE HUESO

| PRODUCTO | MERCADO | VARIEDAD O TIPO | CAT. | CALIBRE mm | DIA/MES | | | | | | |
|-----------|----------|--------------------|------|---------------|---------|-------|-------|-------|-------|------|------|
| | | | | | 22/8 | 23/8 | 24/8 | 25/8 | 26/8 | 27/8 | 28/8 |
| CIRUELA | Murcia | Sun Gold | | 40 y más | 75,00 | 75,00 | 75,00 | 75,00 | 75,00 | - | - |
| MELOCOTÓN | Lleida | Pulpa amarilla | I | 61-73 (A/B) | 62,60 | 62,50 | 62,27 | 61,83 | 61,88 | - | - |
| | Lleida | Pulpa blanca | I | 61-73 (A/B) | 73,00 | 73,00 | 81,00 | 71,00 | 72,00 | - | - |
| | Murcia | Pulpa amarilla | I | 61-73 (A/B) | 65,00 | 65,00 | 68,00 | 68,00 | 68,00 | - | - |
| | Zaragoza | Pulpa amarilla | I | 61-73 (A/B) | 68,05 | 69,24 | 66,60 | 62,50 | 65,58 | - | - |
| NECTARINA | Lleida | Pulpa amarilla | I | 61-73 (A/B) | 85,70 | 85,08 | 85,03 | 84,41 | 83,83 | - | - |
| | Lleida | Pulpa blanca | I | 61-73 (A/B) | 77,92 | 76,69 | 78,41 | 79,12 | 77,05 | - | - |
| | Zaragoza | Pulpa amarilla | I | 61-73 (A/B) | 65,72 | 72,82 | 68,87 | 67,94 | 70,41 | - | - |
| PARAGUAYA | Lleida | - | I | 61-73 (A/B) | 75,83 | 75,92 | 76,13 | 76,17 | 75,52 | - | - |

I-5 PRECIOS EN MERCADOS REPRESENTATIVOS - FRUTAS Y HORTALIZAS

PRECIOS DE PRODUCTOS NACIONALES

Mercados representativos de producción

Rgtos. CE 1234/2007 y 543/2011

En €/100 kg, a salida agrupación de productores, envasado, sin I.V.A, incluyendo el precio del envase.

HORTALIZAS

| PRODUCTO | MERCADO | VARIEDAD O TIPO | CAT. | CALIBRE | DIA/MES | | | | | | |
|-----------|----------|----------------------------------|------|---------------|---------|--------|--------|--------|--------|------|------|
| | | | | | 22/8 | 23/8 | 24/8 | 25/8 | 26/8 | 27/8 | 28/8 |
| AJO | Córdoba | Blanco | | 50-80 mm | 285,00 | 285,00 | 285,00 | 285,00 | 285,00 | - | - |
| | Córdoba | Morado | | 45-55 mm | 270,75 | 270,55 | 270,51 | 270,60 | 270,55 | - | - |
| | Córdoba | Spring Blanco | | 50-60 mm | 260,00 | 260,00 | 260,00 | 260,00 | 260,00 | - | - |
| | Cuenca | Blanco | | 50-60 mm | 285,00 | 285,00 | 285,00 | 285,00 | 285,00 | - | - |
| | Cuenca | Morado | | 45-55 mm | 298,00 | 298,00 | 298,00 | 298,00 | 298,00 | - | - |
| | Cuenca | Spring Blanco | | 50-60 mm | 280,00 | 280,00 | 280,00 | 280,00 | 280,00 | - | - |
| CHAMPIÑÓN | La Rioja | Cerrado | | 30-65 mm | 148,17 | 147,63 | 148,95 | 148,48 | 148,04 | - | - |
| LECHUGA | Murcia | Iceberg | I | 400 g y más | 102,00 | 102,00 | 102,00 | 102,00 | 102,00 | - | - |
| | Murcia | Baby | I | - | 120,00 | 120,00 | 120,00 | 120,00 | 120,00 | - | - |
| | Murcia | Romana | I | - | 105,00 | 105,00 | 105,00 | 105,00 | 105,00 | - | - |
| MELÓN | Murcia | Amarillo | | 1000 a 1500 g | 33,00 | 33,00 | 33,00 | 33,00 | 33,00 | - | - |
| | Murcia | Cantaloupe | | 800-1250 g | 48,00 | 48,00 | 47,00 | 48,00 | 48,00 | - | - |
| | Murcia | Galia | | 800-1250 g | 38,00 | 38,00 | 38,00 | 39,00 | 38,00 | - | - |
| | Murcia | Piel de Sapo | | 800-1500 g | 30,00 | 30,00 | 29,00 | 30,00 | 30,00 | - | - |
| PIMIENTO | Murcia | Cuadrado Color (rojo o amarillo) | I | 700 mm y más | 78,01 | 78,54 | 83,57 | 82,94 | 83,72 | - | - |
| | Murcia | Cuadrado Verde | I | 700 mm y más | 65,97 | 70,00 | 71,72 | 71,47 | 75,00 | - | - |
| SANDÍA | Murcia | Sin semillas | | 800-1250 g | 27,00 | 27,00 | 27,00 | 25,00 | 27,00 | - | - |
| | Valencia | Sin semillas | | 3-4 | - | - | - | 36,68 | - | - | - |
| TOMATE | Murcia | Redondo | I | 57-100 mm | 80,00 | 75,00 | 75,00 | 80,00 | 75,00 | - | - |

I-6 PRECIOS EN MERCADOS REPRESENTATIVOS VACUNO Y OVINO

A) BOVINO

1.- PRECIO MEDIO NACIONAL (Euro/100 kg Canal) DE CANALES DE BOVINO PESADO SEGÚN MODELO COMUNITARIO DE CLASIFICACIÓN (R(CE) No 1249/2008 y R(UE) No 148/2014).

| CATEGORÍA | CLASE DE CONFORMACIÓN Y DE ESTADO DE ENGRASAMIENTO | Semana 15-21/08 2016 | Semana 22-28/08 2016 | Variación € |
|--|---|-------------------------------------|-------------------------------------|------------------------|
| Categoría A: Canales de machos jóvenes sin castrar de más de un año y menos de dos años | Muy buena y poco cubierta (U-2) | 380,65 | 386,10 | 5,45 |
| | Muy buena y cubierta (U-3) | 376,38 | 376,70 | 0,32 |
| | <i>Precio medio ponderado</i> | 378,26 | 380,84 | 2,58 |
| | Buena y poco cubierta (R-2) | 365,07 | 366,78 | 1,71 |
| | Buena y cubierta (R-3) | 355,49 | 359,86 | 4,38 |
| | <i>Precio medio ponderado</i> | 359,68 | 362,89 | 3,21 |
| | Menos buena y poco cubierta(O-2) | 336,13 | 339,66 | 3,53 |
| Menos buena y cubierta (O-3) | 328,24 | 332,04 | 3,80 | |
| <i>Precio medio ponderado</i> | 333,31 | 336,94 | 3,63 | |
| Categoría D: Canales de hembras que hayan parido | Mediocre y poco cubierta (P-2) | 169,78 | 164,44 | -5,34 |
| | Mediocre y cubierta (P-3) | 236,00 | 235,00 | -1,00 |
| | <i>Precio medio ponderado</i> | 174,89 | 169,88 | -5,00 |
| | Buena y cubierta (R-3) | 240,68 | 248,25 | 7,57 |
| | Buena y grasa (R-4) | 270,37 | 277,97 | 7,61 |
| | <i>Precio medio ponderado</i> | 249,60 | 257,18 | 7,58 |
| | Menos buena y poco cubierta(O-2) | 202,98 | 206,70 | 3,72 |
| | Menos buena y cubierta (O-3) | 202,47 | 207,87 | 5,40 |
| Menos buena y grasa (O-4) | 252,50 | 258,47 | 5,97 | |
| <i>Precio medio ponderado</i> | 208,72 | 213,44 | 4,72 | |
| Categoría E: Canales de otras hembras (de 12 meses ó más) | Muy buena y poco cubierta (U-2) | 397,98 | 394,57 | -3,41 |
| | Muy buena y cubierta (U-3) | 372,02 | 373,84 | 1,82 |
| | <i>Precio medio ponderado</i> | 378,27 | 378,83 | 0,56 |
| | Buena y poco cubierta (R-2) | 366,29 | 374,16 | 7,87 |
| | Buena y cubierta (R-3) | 379,82 | 369,57 | -10,25 |
| | Buena y grasa (R-4) | 366,21 | 380,63 | 14,42 |
| | <i>Precio medio ponderado</i> | 377,07 | 371,03 | -6,04 |
| | Menos buena y poco cubierta(O-2) | 336,66 | 333,22 | -3,45 |
| | Menos buena y cubierta (O-3) | 337,64 | 342,00 | 4,36 |
| Menos buena y grasa (O-4) | 359,58 | 359,58 | 0,00 | |
| <i>Precio medio ponderado</i> | 338,64 | 340,95 | 2,32 | |
| Categoría Z: Canales de animales desde 8 a menos de 12 meses | Muy buena y poco cubierta (U-2) | 400,02 | 404,22 | 4,20 |
| | Muy buena y cubierta (U-3) | 394,97 | 403,65 | 8,68 |
| | <i>Precio medio ponderado</i> | 397,27 | 403,91 | 6,64 |
| | Buena y poco cubierta (R-2) | 390,00 | 384,32 | -5,68 |
| | Buena y cubierta (R-3) | 363,05 | 380,52 | 17,46 |
| | <i>Precio medio ponderado</i> | 370,29 | 381,54 | 11,25 |
| | Menos buena y poco cubierta(O-2) | 327,80 | 334,87 | 7,07 |
| Menos buena y cubierta (O-3) | 325,29 | 333,28 | 7,99 | |
| <i>Precio medio ponderado</i> | 326,88 | 334,29 | 7,40 | |

I-6 PRECIOS EN MERCADOS REPRESENTATIVOS VACUNO Y OVINO

2.-PRECIO MEDIO NACIONAL DEL BOVINO (Euro/100 kg)

| BOVINO VIVO | Semana 15-21/08 2016 | Semana 22-28/08 2016 | Variación € |
|--------------------------------------|----------------------------|----------------------------|------------------------|
| Machos hasta 480 Kg. vivo | 217,36 | 217,36 | 0,00 |
| Machos de más de 480 kg. vivo | 196,31 | 196,57 | 0,26 |
| Hembras que hayan parido | 89,39 | 91,05 | 1,66 |
| Otras hembras de hasta 380 Kg. vivo | 218,80 | 218,85 | 0,04 |
| Otras hembras de más de 380 Kg. vivo | 207,21 | 207,45 | 0,24 |

3.-PRECIO MEDIO NACIONAL DE OTROS ANIMALES DE LA ESPECIE BOVINA (R(CE) N° 2273/2002).

| OTROS BOVINOS | Semana 15-21/08 2016 | Semana 22-28/08 2016 | Variación € |
|--|----------------------------|----------------------------|------------------------|
| Terneros de ocho días a cuatro semanas | | | |
| tipo cruzado | 233,75 | 231,25 | -2,50 |
| tipo frisón/país | 101,25 | 96,25 | -5,00 |
| <i>Media ponderada nacional (Euro/Cabeza)</i> | 167,50 | 163,75 | -3,75 |
| Bovinos ligeros comprendidos entre seis y doce meses | | | |
| tipo cruzado | 267,60 | 267,60 | 0,00 |
| tipo frisón/país | 153,84 | 153,84 | 0,00 |
| <i>Media ponderada nacional (Euro/100 kg Vivo)</i> | 227,78 | 227,78 | 0,00 |

B) CORDEROS

**1.-PRECIOS MEDIOS NACIONALES DE CANALES DE OVINO FRESCAS O REFRIGERADAS R(CE) N° 315/2002
Euro/100 kg Canal**

| CORDEROS I y II | Semana 15-21/08 2016 | Semana 22-28/08 2016 | Variación € |
|----------------------------------|----------------------------|----------------------------|------------------------|
| Corderos I (12 a 13 kg/canal) | 596,68 | 597,64 | 0,95 |
| Corderos II (13,1 a 16 kg/canal) | 515,92 | 517,21 | 1,29 |
| <i>Media ponderada</i> | 556,30 | 557,42 | 1,12 |

**2.-PRECIOS MEDIOS DE CANALES DE OVINO FRESCAS O REFRIGERADAS EN LOS MERCADOS NACIONALES
REPRESENTATIVOS PARA LA C.E.**

| MERCADO REPRESENTATIVO Cordero 9-19 kg | Semana 15-21/08 2016 | Semana 22-28/08 2016 | Variación € |
|---|----------------------------|----------------------------|------------------------|
| Escorxador Mercabarna | 616,74 | 618,82 | 2,08 |
| Mat. Valencia | 724,74 | 724,74 | 0,00 |
| Mercamadrid | 672,64 | 672,64 | 0,00 |
| Albacete | 592,38 | 598,38 | 6,00 |
| Extremadura | 555,44 | 555,41 | -0,03 |
| Medina del Campo | 650,00 | 651,58 | 1,58 |
| Talavera de la Reina | 587,07 | 590,35 | 3,28 |
| Zaragoza | 580,28 | 580,58 | 0,30 |
| <i>Media ponderada</i> | 601,06 | 602,62 | 1,56 |

PRECIOS EN MERCADOS REPRESENTATIVOS - PRODUCTOS GANADEROS

**D-1)-CANAL PORCINO CAPA BLANCA
CLASIFICACIÓN EUROP R(CE) N° 1249/2008**

Euro/100 kg Canal

| | Clase S | | | Clase E | | | Clase U | | |
|------------------------------|----------------------------|----------------------------|----------------|----------------------------|----------------------------|----------------|----------------------------|----------------------------|----------------|
| | Semana 15-21/08 2016 | Semana 22-28/08 2016 | Variación € | Semana 15-21/08 2016 | Semana 22-28/08 2016 | Variación € | Semana 15-21/08 2016 | Semana 22-28/08 2016 | Variación € |
| PRECIO MEDIO NACIONAL | 168,38 | 168,27 | -0,11 | 164,30 | 163,03 | -1,27 | 171,00 | 170,86 | -0,14 |

| | Clase R | | | Clase O | | | Clase P | | |
|------------------------------|----------------------------|----------------------------|----------------|----------------------------|----------------------------|----------------|----------------------------|----------------------------|----------------|
| | Semana 15-21/08 2016 | Semana 22-28/08 2016 | Variación € | Semana 15-21/08 2016 | Semana 22-28/08 2016 | Variación € | Semana 15-21/08 2016 | Semana 22-28/08 2016 | Variación € |
| PRECIO MEDIO NACIONAL | 172,89 | 172,95 | 0,06 | 166,53 | 167,15 | 0,62 | 152,86 | 153,41 | 0,55 |

D-2)-PORCINO CEBADO

Euros/kg vivo

| LONJAS | SELECTO | | | NORMAL | | | GRASO | | |
|------------|----------------------------|----------------------------|----------------|----------------------------|----------------------------|----------------|----------------------------|----------------------------|----------------|
| | Semana 15-21/08 2016 | Semana 22-28/08 2016 | Variación € | Semana 15-21/08 2016 | Semana 22-28/08 2016 | Variación € | Semana 15-21/08 2016 | Semana 22-28/08 2016 | Variación € |
| Albacete | 1,54 | 1,54 | 0,00 | 1,51 | 1,51 | 0,00 | 1,48 | 1,48 | 0,00 |
| Barcelona | -- | -- | -- | 1,38 | 1,38 | -0,00 | 1,35 | 1,35 | -0,00 |
| Huesca | 1,34 | 1,34 | 0,00 | 1,32 | 1,32 | 0,00 | 1,30 | 1,30 | 0,00 |
| Lleida | 1,34 | 1,34 | 0,00 | 1,32 | 1,32 | 0,00 | 1,31 | 1,31 | 0,00 |
| Murcia | 1,37 | 1,37 | 0,00 | 1,36 | 1,36 | 0,00 | 1,35 | 1,35 | 0,00 |
| Pontevedra | 1,36 | 1,36 | 0,00 | 1,33 | 1,33 | 0,00 | 1,73 | 1,73 | 0,00 |
| Salamanca | 1,32 | 1,32 | 0,00 | 1,32 | 1,32 | 0,00 | 1,28 | 1,28 | 0,00 |
| Segovia | 1,34 | 1,34 | 0,00 | 1,33 | 1,33 | 0,00 | 1,38 | 1,38 | 0,00 |
| Zaragoza | 1,36 | 1,36 | 0,00 | 1,32 | 1,32 | 0,00 | 1,31 | 1,31 | 0,00 |

PRECIOS EN MERCADOS REPRESENTATIVOS - PRODUCTOS GANADEROS - PORCINO

**E) - PORCINO PRECOZ
LECHONES, OTRAS CALIDADES.**

Euro/100 Kg vivo

| Cerdas de Desvieje | Semana 15-21/08 2016 | Semana 22-28/08 2016 | Variación € |
|--|----------------------------|----------------------------|----------------|
| Cerdas de Desvieje | 64,91 | 66,12 | 1,20 |
| CERDOS CEBADOS | | | |
| Categoría U | 131,67 | 131,56 | -0,10 |
| LECHONES | | | |
| Lleida.Base 20kg de peso. | 127,50 | 117,50 | -10,00 |
| Segovia.Base 20kg de peso. | 165,00 | 155,00 | -10,00 |
| Media nacional. Calidad Normal. Base 20 kg de peso | 141,88 | 131,72 | -10,16 |

F) - TRONCO IBÉRICO

Euro/100 Kg vivo

| TOSTONES | Semana 15-21/08 2016 | Semana 22-28/08 2016 | Variación € |
|--------------------------------------|----------------------------|----------------------------|----------------|
| De 5 a 9 kilos | 267,26 | 275,86 | 8,60 |
| De 9 a 12 kilos | 340,34 | 348,94 | 8,60 |
| LECHONES | | | |
| Lechón Ibérico Cruzado Base 23 kg | 262,42 | 265,19 | 2,78 |
| MARRANOS | | | |
| Marranos Ibéricos de 35 a 60 kg | 235,95 | 230,30 | -5,65 |
| PRIMALES | | | |
| Primales Ibéricos de 60 a 100 kg | -- | -- | -- |
| CERDO CEBADO | | | |
| Cerdo Cebado (Intensivo) | 179,50 | 180,05 | 0,55 |
| Cerdo Cebado de Campo (Extensivo) | 192,07 | 192,97 | 0,90 |
| Cerdo Cebado de Bellota 100% Ibérico | -- | -- | -- |
| DESVIEJE | | | |
| Reproductores de desvieje | 91,30 | 91,30 | 0,00 |
| REPRODUCTORES | | | |
| Reproductores >6 meses | 341,78 | 341,78 | 0,00 |
| CASTRONAS | | | |
| Castronas | 86,96 | 86,96 | 0,00 |

Denominaciones de acuerdo con la Norma de Calidad (RD 4/2014)

PRECIOS DE MERCADO. PAÍSES MIEMBROS UE

Semana 33 (15 al 21 de agosto). Año 2016

**1.- PRECIO MEDIO NACIONAL (EUROS\100 kg CANAL) DE CANALES DE BOVINO PESADO
SEGÚN MODELO COMUNITARIO DE CLASIFICACIÓN (R(CE) No 1249/2008 y R(UE) No 148/2014)
(Euros/100 kg)**

| CATEGORIA | CLASE DE CONFORMACIÓN Y DE ESTADO DE ENGRASAMIENTO | Alemania (DE) | Irlanda (IE) | España (ES) | Francia (FR) | Italia (IT) | Polonia (PL) | Portugal (PT) | Reino Unido (UK) | UE-28 | % España / UE |
|--|--|---------------|--------------|--------------|--------------|--------------|--------------|---------------|------------------|--------------|---------------|
| Categoría A: Canales de machos jóvenes sin castrar de más de 12 y menos 24 meses | Muy buena y poco cubierta (U-2) | 362,9 | 380,3 | 380,7 | 397,0 | 394,3 | 323,5 | 371,5 | 399,9 | 383,6 | -0,8 |
| | Muy buena y cubierta (U-3) | 361,9 | 381,9 | 376,4 | 378,0 | 390,1 | 328,0 | 374,9 | 398,6 | 375,4 | 0,3 |
| | Buena y poco cubierta (R-2) | 356,0 | 368,2 | 365,1 | 366,0 | 364,2 | 316,5 | 358,7 | 386,4 | 360,3 | 1,3 |
| | Buena y cubierta (R-3) | 359,6 | 373,8 | 355,5 | 354,0 | 376,2 | 320,0 | 361,6 | 390,7 | 361,0 | -1,5 |
| | Menos buena y poco cubierta (O-2) | 331,9 | 351,3 | 336,1 | 292,0 | 303,3 | 305,4 | 326,9 | 346,1 | 327,0 | 2,8 |
| | Menos buena y cubierta (O-3) | 334,1 | 353,2 | 328,2 | 286,0 | 294,5 | 307,5 | 348,7 | 354,4 | 330,1 | -0,6 |
| | Categoría A | 340,0 | 369,7 | 360,4 | 359,9 | 386,5 | 311,8 | 356,2 | 374,6 | 359,7 | 0,2 |
| Categoría D: Hembras paridas | Buena y cubierta (R-3) | 313,5 | 314,7 | 240,7 | 368,0 | 264,9 | 256,9 | 244,8 | 314,6 | 334,6 | -28,1 |
| | Buena y grasa (R-4) | 307,4 | 314,3 | 270,4 | 349,0 | 272,3 | 266,0 | 237,0 | 308,0 | 306,8 | -11,9 |
| | Menos buena y poco cubierta (O-2) | 277,3 | 287,2 | 203,0 | 321,0 | 216,9 | 238,1 | 206,7 | 272,1 | 250,0 | -18,8 |
| | Menos buena y cubierta (O-3) | 287,7 | 292,5 | 202,5 | 307,0 | 247,2 | 247,0 | 208,5 | 286,1 | 271,7 | -25,5 |
| | Menos buena y grasa (O-4) | 293,2 | 294,4 | 252,5 | 292,0 | 254,5 | 250,3 | 214,6 | 283,6 | 277,1 | -8,9 |
| | Mediocre y poco cubierta (P-2) | 230,2 | 269,7 | 169,8 | 242,0 | 197,7 | 206,1 | 189,7 | 234,3 | 218,3 | -22,2 |
| | Mediocre y cubierta (P-3) | 258,8 | 286,9 | 236,0 | 267,0 | 219,1 | 219,3 | 197,3 | 247,2 | 255,2 | -7,5 |
| Categoría D | 258,2 | 292,0 | 214,2 | 311,4 | 217,4 | 238,4 | 202,8 | 275,6 | 270,1 | -20,7 | |
| Categoría E: Hembras de más de 12 meses | Muy buena y poco cubierta (U-2) | 356,5 | 394,0 | 398,0 | 433,0 | 439,5 | 312,3 | 375,1 | 417,1 | 424,1 | -6,2 |
| | Muy buena y cubierta (U-3) | 367,4 | 401,1 | 372,0 | 446,0 | 442,9 | 311,8 | 376,8 | 420,2 | 410,9 | -9,5 |
| | Buena y poco cubierta (R-2) | 333,3 | 382,2 | 366,3 | 377,0 | 414,7 | 298,1 | 368,8 | 403,8 | 367,1 | -0,2 |
| | Buena y cubierta (R-3) | 356,7 | 388,0 | 379,8 | 385,0 | 403,0 | 303,2 | 362,1 | 408,0 | 378,1 | 0,5 |
| | Buena y grasa (R-4) | 355,7 | 386,6 | 366,2 | 353,0 | 512,6 | 300,5 | 363,3 | 405,3 | 391,6 | -6,5 |
| | Menos buena y poco cubierta (O-2) | 302,9 | 358,2 | 336,7 | 316,0 | 271,4 | 276,3 | 353,7 | 363,7 | 302,5 | 11,3 |
| | Menos buena y cubierta (O-3) | 314,2 | 370,6 | 337,6 | 320,0 | 257,2 | 282,4 | 346,2 | 382,7 | 326,3 | 3,5 |
| | Menos buena y grasa (O-4) | 309,8 | 371,3 | 359,6 | | 306,0 | 282,3 | 358,1 | 392,1 | 369,9 | -2,8 |
| | Categoría E | 333,8 | 382,5 | 374,0 | 399,2 | 433,0 | 288,5 | 362,5 | 400,6 | 377,0 | -0,8 |
| Categoría Z: Canales de machos y hembras de más de 8 y menos de 12 meses | Muy buena y poco cubierta (U-2) | 363,5 | | 400,0 | | 460,6 | | 378,9 | 350,8 | 416,0 | -3,8 |
| | Muy buena y cubierta (U-3) | 363,9 | | 395,0 | | | | 380,1 | | 393,0 | 0,5 |
| | Buena y poco cubierta (R-2) | 359,8 | | 390,0 | | 400,6 | | 354,7 | | 383,4 | 1,7 |
| | Buena y cubierta (R-3) | 358,6 | | 363,1 | | 395,2 | 318,4 | 371,2 | 344,7 | 362,6 | 0,1 |
| | Menos buena y poco cubierta (O-2) | 348,9 | | 327,8 | | 277,1 | 311,7 | 331,5 | 333,0 | 331,1 | -1,0 |
| | Menos buena y cubierta (O-3) | 348,2 | | 325,3 | | | 323,4 | 353,7 | 361,9 | 329,8 | -1,4 |
| | Categoría Z | 349,6 | | 356,1 | | 444,0 | 315,6 | 347,2 | 342,5 | 357,1 | -0,3 |

**2.- PRECIO MEDIO NACIONAL DE ANIMALES VIVOS DE LA ESPECIE BOVINA EN MERCADOS REPRESENTATIVOS
(R(UE) N° 807/2013.)**

| CATEGORIA | Alemania (DE) | Irlanda (IE) | España (ES) | Francia (FR) | Italia (IT) | Polonia (PL) | Reino Unido (UK) | UE-28 | % España / UE |
|---|---------------|--------------|---------------|--------------|-------------|--------------|------------------|---------------|---------------|
| Bovinos de más de 6 y menos de 12 meses (Euros/100 kg vivo) (Media ponderada Frison y Cruzado) | 179,00 | 227,00 | 227,78 | 261,00 | 284,00 | 233,91 | 201,83 | 231,01 | -1,40 |
| Terneros de 8 días a 4 semanas (Euros/cabeza): | | | | | | | | | |
| . FRISON/PAIS | 85,13 | 167,30 | 101,25 | 75,00 | 150,96 | 124,80 | 51,88 | 96,03 | 5,44 |
| . CRUZADO | 179,20 | 287,07 | 233,75 | 190,00 | 232,01 | 158,75 | 278,78 | 218,99 | 6,74 |

PRECIOS DE MERCADO. PAÍSES MIEMBROS UE

Semana 33 (15 al 21 de agosto). Año 2016

B) OVINO**PRECIO MEDIO NACIONAL DE CANALES DE OVINO EN MERCADOS REPRESENTATIVOS (R(CE) No 315/2002)
(EUROS\100 kg CANAL)**

| CATEGORIA | Bélgica (BE) | Alemania (DE) | España (ES) | Francia (FR) | Irlanda (IE) | Italia (IT) | Holanda (NL) | Polonia (PL) | Portugal (PT) | Reino Unido (UK) | UE-28 | % España / UE |
|--|--------------|---------------|---------------|--------------|--------------|-------------|--------------|--------------|---------------|------------------|---------------|---------------|
| Canales de Corderos Pesados (>13 kg) | 506,70 | 560,41 | 509,85 | 630,00 | 441,39 | | 543,97 | 358,68 | | 488,44 | 492,57 | 3,51 |
| Canales de Corderos Ligeros (<13 kg) | | | 678,51 | | | 578,24 | | | 400,00 | | 580,61 | 16,86 |

C) PORCINO**PRECIO MEDIO NACIONAL DE LA ESPECIE PORCINA, SEGÚN MODELO COMUNITARIO DE CLASIFICACIÓN (R(CE) No 1249/2008 y R(UE) No 148/2014)
(EUROS\100 kg CANAL)**

| CATEGORIA | Bélgica (BE) | Alemania (DE) | España (ES) | Francia (FR) | Irlanda (IE) | Italia (IT) | Holanda (NL) | Polonia (PL) | Portugal (PT) | Reino Unido (UK) | UE-28 | % España / UE |
|---|--------------|---------------|---------------|--------------|--------------|-------------|--------------|--------------|---------------|------------------|---------------|---------------|
| Porcino. Clase S (>60% magro) | 156,80 | 175,44 | 168,38 | 166,00 | 152,77 | | 148,81 | 165,60 | 180,00 | 156,98 | 165,45 | 1,77 |
| Porcino. Clase E (60-55% magro) | 147,00 | 169,84 | 164,30 | 157,00 | 151,74 | 196,99 | 147,67 | 163,53 | 179,00 | 153,78 | 163,62 | 0,41 |
| Porcino. Clase R (50-45% magro) | | | 172,89 | | | 199,19 | | | | 169,31 | 196,79 | -12,15 |
| Lechones (Euros/unidad) | 47,00 | 54,90 | 28,38 | 36,20 | | 68,12 | 39,50 | 38,14 | 38,00 | 52,62 | 43,23 | -34,35 |

D) POLLOS Y HUEVOS**PRECIO MEDIO NACIONAL DE CANALES DE POLLOS (65% RENDIMIENTO), Y DE HUEVOS, MEDIA DE LAS CLASES L Y M
SEGÚN MODELO COMUNITARIO DE CLASIFICACIÓN (R(CE) Nº 546/2003)**

| CATEGORIA | Bulgaria (BG) | Alemania (DE) | España (ES) | Francia (FR) | Irlanda (IE) | Italia (IT) | Holanda (NL) | Polonia (PL) | Portugal (PT) | Reino Unido (UK) | UE-28 | % España / UE |
|---|---------------|---------------|---------------|--------------|--------------|-------------|--------------|--------------|---------------|------------------|---------------|---------------|
| Pollos. 65% de rendimiento (Euros/100kg canal) | 145,19 | 266,00 | 163,29 | 225,00 | 97,67 | 157,50 | 181,00 | 135,87 | 158,00 | 149,03 | 177,20 | -7,85 |
| Huevos. Media Clases L y M (Euros/100 kg) | 107,34 | 85,38 | 73,16 | 88,87 | 137,24 | 138,49 | 78,00 | 149,55 | 96,56 | 109,32 | 104,05 | -29,69 |



GOBIERNO
DE ESPAÑA

MINISTERIO
DE AGRICULTURA, ALIMENTACIÓN
Y MEDIO AMBIENTE