



26 de octubre 2016

Índice:

1. Precios Medios Nacionales, comentarios y gráficos
2. Precios en Mercados Representativos UE (nacionales)
 - 2.1 Cereales
 - 2.2 Vinos de mesa
 - 2.3 Aceites y Semillas
 - 2.4 Frutas y Hortalizas
 - 2.5 Vacuno
 - 2.6 Ovino
 - 2.7 Porcino
3. Precios en Mercados Representativos UE (semana anterior)



GOBIERNO
DE ESPAÑA

MINISTERIO
DE AGRICULTURA, ALIMENTACIÓN
Y MEDIO AMBIENTE

SECRETARÍA GENERAL TÉCNICA

Subdirección General de Estadística

sgestadi@magrama.es

<http://www.magrama.gob.es/es/estadistica/temas/default.aspx>

Publicación elaborada por la
Secretaría General Técnica
Subdirección General de Estadística



MINISTERIO DE AGRICULTURA, ALIMENTACIÓN Y MEDIO AMBIENTE

Edita

© Ministerio de Agricultura, Alimentación y Medio Ambiente
Secretaría General Técnica
Centro de Publicaciones
Catálogo de Publicaciones de la Administración General del Estado:
<http://publicacionesoficiales.boe.es/>

N.I.P.O.: 280-15-017-3

Se permite la utilización, copia o reproducción de los datos de este Boletín siempre que se cite expresamente su procedencia

PRECIOS MEDIOS NACIONALES AGRÍCOLAS

PRODUCTOS AGRÍCOLAS (especificaciones)		Semana 41 10-16/10	Semana 42 17-23/10	Variación semanal euros	Variación semanal %
CEREALES, alfalfa y pira de girasol					
(1)	Trigo blando panificable (€/t)	156,00	157,66	1,66	1,06
(1)	Cebada pienso (€/t)	146,49	146,57	0,08	0,05
(1)	Maíz grano (€/t)	171,20	171,62	0,42	0,25
(4)	Arroz cáscara (€/t)	283,49	283,49	-0,00	0,00
(1)	Alfalfa (€/t)	146,15	146,04	-0,11	-0,08
(1)	Pira de girasol (€/t)	353,79	356,02	2,23	0,63
VINOS (sin Indicación Geográfica)					
(2)	Vino blanco (€/hgdo)	2,34	2,27	-0,07	-2,79
(2)	Vino tinto, 12 puntos de color (€/hgdo)	2,93	2,96	0,03	1,03
ACEITES VEGETALES					
(3)	Aceite de oliva virgen, de 0,8° a 2° (€/100 kg)	310,80	308,40	-2,40	-0,77
(3)	Aceite de oliva lampante, más de 2° (€/100 kg)	305,14	301,15	-3,99	-1,31
(3)	Aceite de orujo crudo (€/100 kg)	100,82	101,61	0,78	0,78
(3)	Aceite girasol refinado (€/100 kg)	83,44	83,61	0,17	0,20
FRUTAS					
(4)	Clementina (€/100kg)	28,55	25,25	-3,29	-11,54
(4)	Limón (€/100kg)	65,61	62,00	-3,60	-5,49
(4)	Naranja (€/100 kg)	17,94	17,31	-0,63	-3,53
(4)	Manzana Golden (€/100kg)	41,79	39,94	-1,85	-4,43
(4)	Pera Blanquilla (€/100kg)	50,46	52,01	1,55	3,07
(4)	Uva de mesa (€/100 kg)	66,73	72,76	6,04	9,05
(4)	Melocotón (€/100 kg)	45,58	48,78	3,20	7,02
(4)	Plátano (€/100 kg)	26,28	46,31	20,03	76,22
HORTALIZAS					
(4)	Acelga (€/100kg)	39,59	45,14	5,55	14,03
(4)	Ajo seco (€/100 kg)	214,78	213,88	-0,89	-0,42
(4)	Berenjena (€/100 kg)	49,64	24,95	-24,69	-49,75
(4)	Calabacín (€/100 kg)	27,71	35,77	8,06	29,08
(4)	Cebolla (€/100 kg)	13,22	13,16	-0,06	-0,45
(4)	Champiñón (€/100kg)	111,76	111,76	0,00	0,00
(4)	Judía verde tipo plana (€/100 kg)	239,14	220,38	-18,75	-7,84
(4)	Lechuga Romana (€/100 kg)	27,19	26,58	-0,61	-2,23
(4)	Pepino (€/100 kg)	51,91	36,67	-15,24	-29,36
(4)	Pimiento verde tipo italiano (€/100 kg)	69,79	61,11	-8,67	-12,43
(4)	Tomate liso (€/100 kg)	60,55	68,33	7,79	12,86
(4)	Zanahoria (€/100 kg)	13,65	13,65	0,00	0,00
(4)	Patata (€/100 kg)	24,95	21,70	-3,25	-13,02

Posición comercial:

- **CEREALES (▲)**: Ascensos poco significativos en el precio medio de los cereales, siendo el del trigo blanco panificable un 1,06% y el maíz grano un 0,25%; manteniéndose estables el resto.
- **VINOS SIN DOP/IGP (▲▼)**: Ligero descenso del -2,79% en el precio medio del vino blanco y ascenso leve el precio medio del vino tinto con un 1,03%.
- **ACEITES VEGETALES (▲▼)**: Los precios medios de los aceites de oliva bajan ligeramente; aceite de oliva lampante -1,31%, aceite de oliva virgen -0,77% y aceite de orujo crudo sube un 0,78%. El aceite de girasol refinado asciende un (0,20%).
- **CÍTRICOS (▼)**: Al igual que la anterior, de nuevo esta semana se observan descensos generalizados en los precios medios de los productos cítricos: clementina (-11,54%), limón (-5,49%) y naranja Navelina (-3,53%).
- **FRUTA DE PEPITA (▲▼)**: Ligero descenso de la cotización de la manzana Golden (-4,43%) que contrasta con las subidas en pera Blanquilla (3,07%) y, más significativa, en uva de mesa (9,05%).
- **PLÁTANO (▲)**: Tras una larga temporada en que se encontraba en niveles inferiores a los 30 cent./kg, la llegada de las temperaturas más frías y el final de las campañas de muchas frutas de verano, han permitido el habitual ascenso otoñal (76,22%) — este año más retrasado — del precio medio del plátano canario.
- **HORTALIZAS (▼)**: Predominio de descensos en las cotizaciones de los productos horticolas: destaca el de la berenjena (-49,75%), tras semanas de notables ascensos, así como el del pepino (-29,36%), arrastrado por la bajada del tipo Almería. En contraste, cabe también reseñar las subidas del calabacín (29,08%), en tendencia inversa a la berenjena, y del tomate redondo liso (12,86%), en línea ascendente en los últimos tiempos. Continúa el descenso del precio medio de la patata (-13,02%).

PRECIOS MEDIOS NACIONALES AGRÍCOLAS

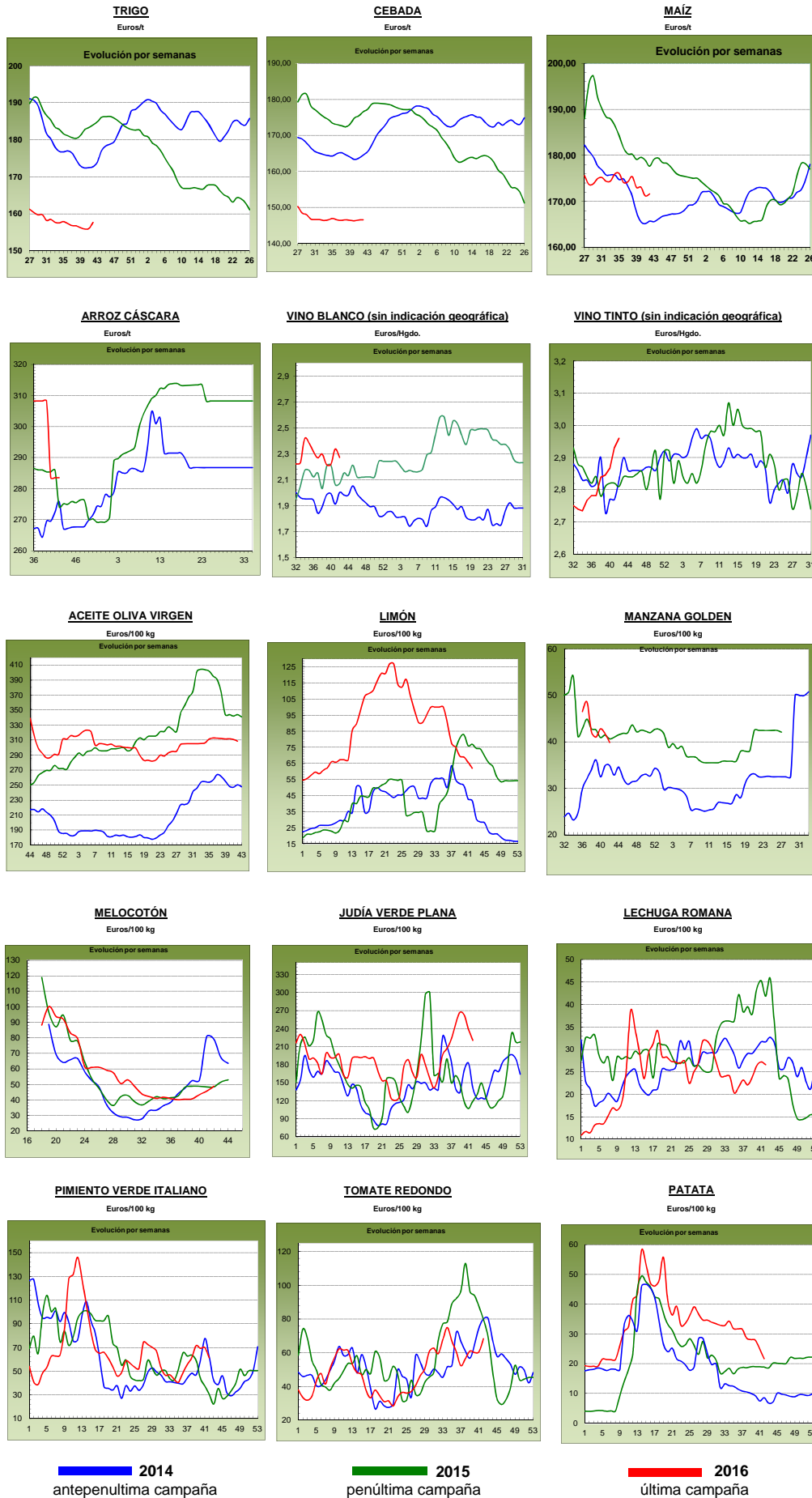

PRECIOS MEDIOS NACIONALES GANADEROS

PRODUCTOS GANADEROS (especificaciones)		Semana 41 10-16/10	Semana 42 17-23/10	Variación semanal euros	Variación semanal %
VACUNO					
(5)	Ternera, 180-300 kilos (€100 kg canal)	373,01	373,96	0,95	0,25
(5)	Machos de 12 a 24 meses (Clase R) (€100 kg canal)	366,26	364,44	-1,82	-0,50
(5)	Animales de 8 a 12 meses (Clase R) (€100 kg canal)	373,54	374,39	0,85	0,23
(5)	Bovino vivo, conjunto categorías (€100 kg vivo)	191,28	191,90	0,62	0,32
CORDERO					
(5)	Corderos 9-19 kilos (€100 kg canal)	622,27	631,11	8,84	1,42
(5)	Corderos 12-16 kilos (€100 kg canal)	576,25	582,23	5,98	1,04
PORCINO					
(5)	Porcino >60% magro (Clase S) (€100 kg canal)	161,87	156,05	-5,82	-3,60
(5)	Porcino 60-55% magro (Clase E) (€100 kg canal)	156,32	151,49	-4,83	-3,09
(5)	Porcino 55-50% magro (Clase U) (€100 kg canal)	163,62	157,28	-6,34	-3,87
(5)	Porcino 50-45% magro (Clase R) (€100 kg canal)	165,17	158,94	-6,23	-3,77
(5)	Lechon 20 kg (€unidad)	31,58	32,40	0,82	2,60
POLLO					
(6)	Pollo, media de canales del 83% y 65% rdto. (€100 kg canal)	156,03	155,21	-0,82	-0,53
(6)	Pollo P10 (83% rdto.) (€100 kg canal)	157,80	157,71	-0,09	-0,06
(6)	Pollo P90 (65% rdto.) (€100 kg canal)	155,82	154,92	-0,90	-0,58
HUEVOS					
(7)	Huevos, media Clase L y M (€100 kg)	83,83	83,51	-0,32	-0,38
(7)	Huevos - Clase L (€docena)	0,68	0,68	0,00	0,00
(7)	Huevos - Clase M (€docena)	0,59	0,59	0,00	0,00
CONEJO					
(8)	Conejo 1,8-2,2 kilo, vivo (€100 kg)	180,91	181,40	0,49	0,27
LECHE Y PRODUCTOS LÁCTEOS					
(10)	Suero de leche en polvo (€100 kg)	74,75	77,86	3,11	4,16
(9)	Leche de vaca (€100 litros). Fuente: FEGA	Precio agosto 2016: 29,00 €100 litros			
MIEL					
(11)	Miel multifloral a granel (€100 kg)	Precio agosto 2016: 295,99 €100 kg			

Posición comercial:

- (5) Entrada matadero; (6) Salida muelle matadero; (7) Salida muelle centro de embalaje; (8) Salida granja; (9) Precio pagado al ganadero
 (10) Precio franco fábrica sin impuestos ni costes; (11) Venta a la industria o mayorista

COMENTARIOS DE MERCADO

- **VACUNO:** En general, precios estables en las **canales de vacuno**, con una demanda exterior fluida y una demanda interior muy parada. Los precios de las canales de ternera variaron un 0,25%, los de las canales de machos 12-24 meses un (-0,50%) y los de las canales de animales 8-12 meses un 0,23%. Los precios del **bovino vivo** aumentan esta semana un 0,32%, consolidando los precios al alza que se registran desde mediados del mes de julio.
- **CORDERO** (▲): Subida del 1,23%, de media, en los precios de las canales de cordero. La escasez de oferta es quien manda en la formación de los precios. Además, la demanda es muy baja en todo tipo de canal y el consumo minorista nacional mantiene niveles mínimos.
- **PORCINO** (▼): Los precios de las **canales de porcino de capa blanca** vuelven a registrar descensos (-3,58% de media en sus diferentes clasificaciones). El comportamiento en toda Europa es el mismo, precios a la baja, con una oferta creciente, sobre todo en peso y una demanda que no crece. Las expectativas están puestas en un incremento de demanda por parte de China y Japón, que no llega a Europa debido a los precios tan competitivos que ofrecen tanto Estados Unidos como Japón. El precio del **lechón base 20 kg** (▲) mantiene la tendencia alcista de las últimas semanas, anotando una subida del 2,60%. El buen precio del lechón nacional, más bajo que el holandés, permite que los productores de porcino de cebo miren al mercado nacional y no hacia el centro europeo.
- **POLLOS** (▼): Nuevo descenso en los precios de las canales de los pollos (-0,53%), si bien, hay que destacar que tanto oferta como demanda están poco activas y buscan un punto de equilibrio vía precios.
- **HUEVOS** (=): El aumento en la demanda, tanto de la industria nacional como de las exportaciones, ha frenado la caída en los precios de los huevos, anotándose repetición de cotizaciones en los huevos de la Clase L (0,00%) y en los de la Clase M (0,00%).
- **CONEJO** (▲): Se mantienen altos los precios del conejo vivo de granja, con una subida semanal del 0,27% debido a la baja oferta.
- **PRODUCTOS LÁCTEOS:** El precio del **suero de leche en polvo** (▲) subió un 4,16% esta semana, manteniendo la tendencia alcista iniciada en mayo de este mismo año.

PRECIOS MEDIOS NACIONALES GANADEROS

VACUNO VIVO

Euro/100 kg vivo

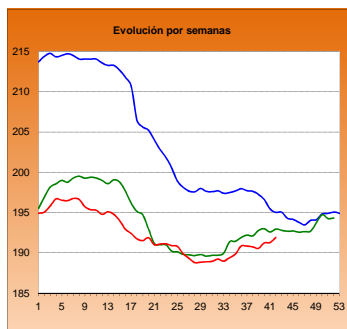

MACHOS 12-24 MESES (Clase R)

Euro/100 kg canal

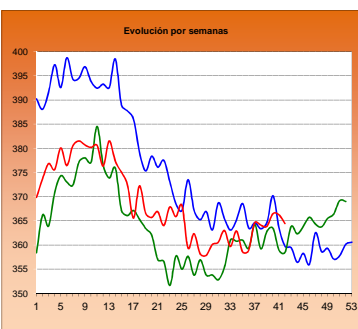

TERNERAS (Conjunto de Clases)

Euro/100 kg canal

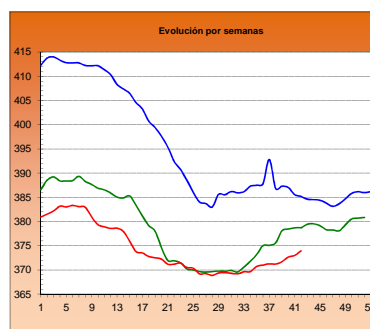

ANIMALES DE 8-12 MESES (Clase R)

Euro/100 kg canal

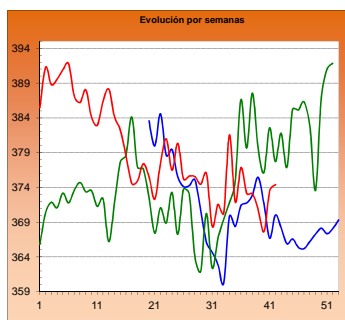

CORDERO 12-16 kilos

Euro/100 kg canal

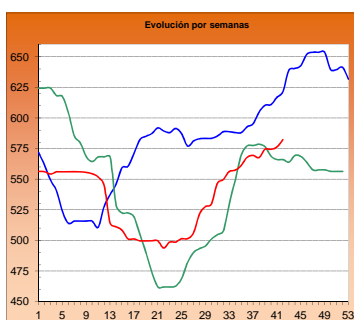

CORDERO 9-19 kilos

Euro/100 kg canal

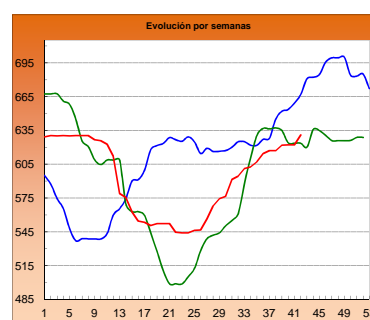

PORCINO >60% magro (Clase S)

Euro/100 kg canal

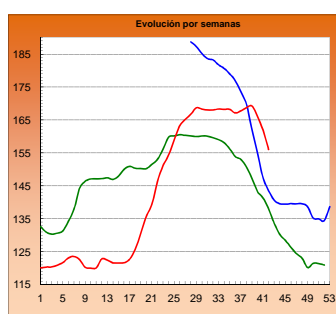

PORCINO 60-55% magro (Clase E)

Euro/100 kg canal

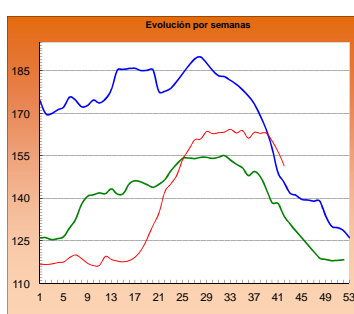

LECHONES Base 20 kg

Euro/unidad

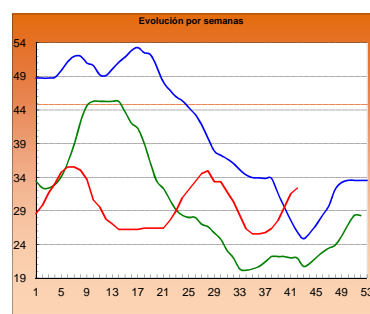

POLLO Canales del 83% y 65% rdto.

Euro/100 kg canal

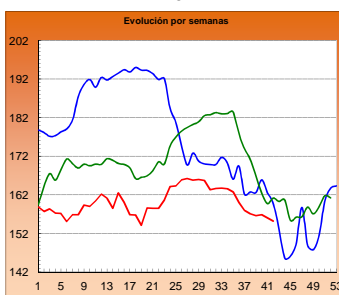

POLLO P90

Euro/100 kg canal

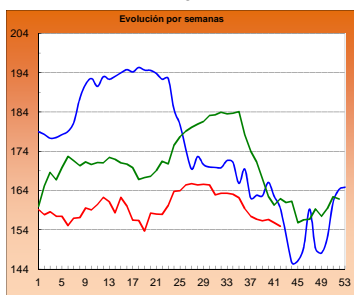

POLLO P10

Euro/100 kg canal

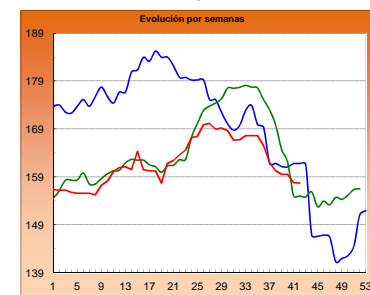

HUEVOS Clase L

Euro/ 100 kg canal

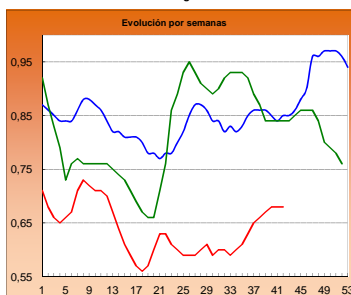

HUEVOS Clase M

Euro/ Docena

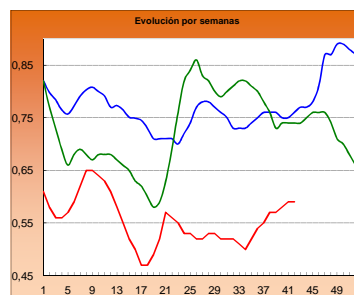

CONEJO VIVO

Euro/100 kg vivo

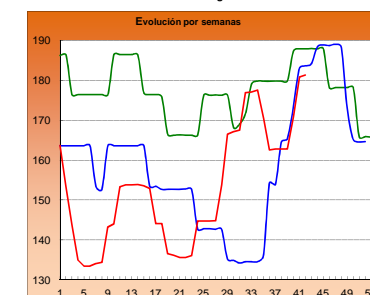

2014

2015

2016

I-2 PRECIOS EN MERCADOS REPRESENTATIVOS - CEREAL

Precios en Euro/Tonelada

REGLAMENTO (UE) N° 1272/2009 DE LA COMISION. Artículo 56, apartado 3.**Precios de comercio al por mayor. Mercancía nacional y/o importada, sobre vehículo**

PRODUCTO	MERCADO REPRESENTATIVO	Semana 10-16/10 2016	Semana 17-23/10 2016	Variación €
Trigo Blando Panificable	Albacete	151,00	153,00	2,00
	Ávila	149,00	149,00	0,00
	Barcelona	170,00	178,00	8,00
	Burgos	145,00	145,20	0,20
	Huesca	158,00	158,00	0,00
	León	157,40	157,40	0,00
	Lérida	159,00	159,00	0,00
	Madrid	150,00	153,00	3,00
	Murcia	161,00	161,00	0,00
	Navarra	152,00	152,00	0,00
	Palencia	151,20	153,20	2,00
	Pontevedra	170,00	170,00	0,00
	Salamanca	152,30	152,30	0,00
	Segovia	150,00	152,60	2,60
	Sevilla	180,00	180,00	0,00
	Soria	154,00	155,60	1,60
	Tarragona	160,00	167,00	7,00
Valladolid	149,60	149,60	0,00	
Zamora	154,60	154,60	0,00	
Trigo Duro	Cádiz	210,00	210,00	0,00
	Córdoba	220,00	225,00	5,00
	Sevilla	210,00	210,00	0,00
	Zaragoza	206,00	212,00	6,00

I-2 PRECIOS EN MERCADOS REPRESENTATIVOS - CEREAL

Precios en Euro/Tonelada

REGLAMENTO (UE) N° 1272/2009 DE LA COMISION. Artículo 56, apartado 3.

Precios de comercio al por mayor. Mercancía nacional y/o importada, sobre vehículo

PRODUCTO	MERCADO REPRESENTATIVO	Semana 10-16/10 2016	Semana 17-23/10 2016	Variación €
Cebada Pienso	Albacete	138,60	138,60	0,00
	Ávila	140,00	140,00	0,00
	Ciudad Real	147,80	147,20	-0,60
	La Coruña	153,00	153,00	0,00
	Cuenca	140,00	140,00	0,00
	Gerona	155,00	157,00	2,00
	Granada	156,00	156,00	0,00
	Huesca	145,00	145,00	0,00
	León	147,00	147,00	0,00
	Lérida	145,00	145,00	0,00
	Murcia	154,00	154,00	0,00
	Palencia	142,20	142,20	0,00
	Pontevedra	159,00	159,00	0,00
	Segovia	138,60	140,40	1,80
	Sevilla	158,00	158,00	0,00
	Teruel	146,00	146,00	0,00
	Valladolid	140,60	140,60	0,00
	Zamora	142,40	142,40	0,00
Zaragoza	146,00	146,00	0,00	
Cebada Malta	Albacete	162,00	162,00	0,00
	Burgos	141,00	142,00	1,00
	Cuenca	162,00	162,00	0,00
	Huesca	154,00	154,00	0,00
	Navarra	160,00	160,00	0,00
	Palencia	144,00	144,00	0,00
	Valladolid	145,00	145,00	0,00

I-2 PRECIOS EN MERCADOS REPRESENTATIVOS - CEREAL

Precios en Euro/Tonelada

REGLAMENTO (UE) N° 1272/2009 DE LA COMISION. Artículo 56, apartado 3.
**Maíz grano, precios de comercio al por mayor. Mercancía nacional y/o importada, sobre vehículo
Arroz cáscara, arroz blanco precios salida almacén agricultor**

PRODUCTO	MERCADO REPRESENTATIVO	Semana 10-16/10 2016	Semana 17-23/10 2016	Variación €
Maiz Grano	Badajoz	167,00	167,00	0,00
	Barcelona	172,00	175,00	3,00
	Cáceres	167,00	167,00	0,00
	La Coruña	178,00	178,00	0,00
	Gerona	172,00	175,00	3,00
	Huesca	162,00	162,00	0,00
	León	166,00	166,00	0,00
	Lérida	165,00	165,00	0,00
	Madrid	174,00	177,00	3,00
	Murcia	176,00	176,00	0,00
	Navarra	168,00	170,00	2,00
	Sevilla	175,00	175,00	0,00
	Tarragona	169,00	170,00	1,00
	Valencia	183,00	176,00	-7,00
	Zaragoza	165,00	165,00	0,00
Arroz cáscara (Indica)	Badajoz	295,78	295,78	0,00
	Sevilla	260,00	260,00	0,00
	Valencia	260,00	260,00	0,00
Arroz cáscara (Japónica)	Badajoz	318,25	318,25	0,00
	Sevilla	290,00	290,00	0,00
	Valencia	290,00	290,00	0,00
Arroz blanco (Indica)	Badajoz	572,36	572,36	0,00
	Sevilla	535,04	535,04	0,00
	Valencia	540,00	540,00	0,00
Arroz blanco (Japónica)	Badajoz	591,30	591,30	0,00
	Sevilla	537,78	537,78	0,00
	Valencia	606,00	606,00	0,00
Arroz blanco vaporizado (Indica)	Badajoz	638,00	638,00	0,00
	Sevilla	749,36	749,36	0,00
	Valencia	600,00	600,00	0,00
Arroz partido	Badajoz	322,00	322,00	0,00
	Sevilla	320,00	320,00	0,00
	Valencia	320,00	320,00	0,00

**I-3 PRECIOS EN MERCADOS REPRESENTATIVOS
VINOS BLANCO Y TINTO SIN INDICACION GEOGRAFICA
Reglamentos UE Nº 479/2008 y 144/2013**

**En €/hgdo, salida bodega, a granel, pago al contado sin I.V.A.
Precio de vino tinto referido al producto de 12 puntos de color**

PRODUCTO	MERCADO REPRESENTATIVO	Semana 10 - 16/10 41 2016	Semana 17 - 23/10 42 2016	Variación €
VINO BLANCO	Albacete	2,64	2,63	-0,02
	Badajoz	2,65	2,65	0,00
	Ciudad Real	2,27	2,27	0,00
	Cuenca	2,27	2,34	0,07
	Toledo	2,07	1,80	-0,27
VINO TINTO	Albacete	3,06	3,04	-0,03
	Ciudad Real	2,44	2,44	0,00
	Cuenca	3,26	3,26	0,00
	Badajoz	2,90	2,90	0,00
	Murcia	2,87	2,87	0,00
	Toledo	3,15	3,15	0,00
	Valencia	3,21	3,34	0,13

I-4 PRECIOS EN MERCADOS REPRESENTATIVOS DE ACEITES

Aceites. Precios sobre almazara, en €/100 kg, sin I.V.A.Rgtos C.E. 865/04 y 826/08
Semilla de girasol. Precios en centros de demanda, en €/100 kg, sin I.V.A. Rgto C.E.E. 3405/93

PRODUCTO Y ESPECIFICACIONES	MERCADO REPRESENTATIVO	Semana 41 10 - 16/10 2016	Semana 42 17 - 23/10 2016	Variación €
ACEITE DE OLIVA VIRGEN EXTRA Menos de 0,8°	Badajoz	317,50	317,50	0,00
	Ciudad Real	319,00	315,00	-4,00
	Córdoba	316,50	315,88	-0,63
	Granada	315,00	313,00	-2,00
	Jaén	316,49	314,29	-2,21
	Málaga	317,80	316,50	-1,30
	Sevilla	331,43	331,71	0,28
	Tarragona	322,50	320,00	-2,50
	Toledo	321,00	317,00	-4,00
ACEITE DE OLIVA VIRGEN De 0,8° a 2°	Badajoz	312,50	312,50	0,00
	Córdoba	311,88	309,50	-2,38
	Granada	310,00	307,50	-2,50
	Jaén	309,43	306,45	-2,98
	Sevilla	314,06	314,89	0,83
	Cadiz	309,00	313,00	4,00
	Tarragona	310,00	305,00	-5,00
	Toledo	313,00	307,00	-6,00
ACEITE DE OLIVA LAMPANTE Más de 2°	Córdoba	304,50	296,50	-8,00
	Granada	307,00	307,00	0,00
	Jaén	306,17	303,40	-2,76
	Málaga	307,05	304,70	-2,35
	Sevilla	307,70	307,57	-0,13
	Tarragona	285,00	272,50	-12,50
	Badajoz	305,50	305,50	0,00
ACEITE DE OLIVA REFINADO	Córdoba	299,78	300,50	0,73
	Jaén	301,16	304,00	2,85
	Tarragona	306,00	302,50	-3,50
ACEITE DE ORUJO CRUDO	Córdoba	101,56	102,50	0,94
	Jaén	100,91	102,32	1,41
	Tarragona	100,00	100,00	0,00
ACEITE DE ORUJO REFINADO	Córdoba	139,82	141,12	1,30
	Jaén	138,19	139,50	1,32
	Tarragona	137,50	140,00	2,50
ACEITE DE GIRASOL REFINADO	Córdoba	82,98	82,98	0,00
	Sevilla	83,35	83,35	0,00
	Tarragona	84,00	84,50	0,50
PIPA DE GIRASOL	Andalucía	363,03	363,21	0,18
	Centro-Norte	347,63	351,23	3,60

I-5 PRECIOS EN MERCADOS REPRESENTATIVOS - FRUTAS Y HORTALIZAS

PRECIOS DE PRODUCTOS NACIONALES

Mercados representativos de producción

Rgts. CE 1234/2007 y 543/2011

En €/100 kg, a salida agrupación de productores, envasado, sin I.V.A, incluyendo el precio del envase.

CÍTRICOS

PRODUCTO	MERCADO	VARIEDAD O TIPO	CAT.	CALIBRE mm.	DIA/MES						
					17/10	18/10	19/10	20/10	21/10	22/10	23/10
CLEMENTINA	Castellón	Arrufatina	I	1-X - 3	-	-	-	-	87,10	82,15	81,25
	Castellón	Clemenpons	I	1-X - 3	-	-	-	-	77,34	76,35	-
	Castellón	Clemenules	I	1-X - 3	-	-	-	-	46,66	-	-
	Castellón	Marisol	I	1-X - 3	-	66,02	-	70,48	58,94	57,83	-
	Castellón	Oronules	I	1-X - 3	-	-	-	99,90	99,90	99,90	-
	Valencia	Arrufatina	I	1-X - 3	-	-	-	80,21	75,19	-	-
	Valencia	Clemenrubí/PRI23	I	1-X - 3	100,00	100,00	-	89,38	-	-	-
	Valencia	Clemensoon	I	1-X - 3	-	-	-	-	86,66	-	-
	Valencia	Marisol	I	1-X - 3	-	70,00	-	69,83	70,16	-	-
	Valencia	Oronules	I	1-X - 3	-	-	-	83,53	83,53	-	-
LIMÓN	Alicante	Fino	I	3-4	120,00	124,64	122,52	125,00	123,00	-	-
	Murcia	Fino	I	3-4	142,00	144,00	144,00	145,00	142,00	-	-
	Málaga	Fino	I	3-4	150,00	147,00	146,00	150,00	148,00	-	-
NARANJA	Alicante	Navelina	I	6-9	-	-	-	-	57,51	-	-
	Valencia	Navelina	I	6-9	-	-	-	60,16	56,84	-	-
SATSUMA	Valencia	Clausellina / Okitsu	I	1-X - 2	57,97	86,81	75,25	59,49	53,78	53,46	-

FRUTAS DE PEPITA

PRODUCTO	MERCADO	VARIEDAD O TIPO	CAT.	CALIBRE	DIA/MES						
					17/10	18/10	19/10	20/10	21/10	22/10	23/10
MANZANA	Lleida	Golden Delicious	I	70-80	53,02	53,53	53,65	53,36	53,31	-	-
	Lleida	Granny Smith	I	70-80	-	-	55,00	58,00	57,00	-	-
	Lleida	Red Chief	I	70-80	55,00	54,00	54,32	53,78	54,00	-	-
	Lleida	Royal Gala	I	70-80	66,11	65,67	67,01	67,33	65,98	-	-
	Girona	Golden Delicious	I	70-80	71,50	71,50	71,50	71,50	71,50	-	-
	Girona	Fuji	I	70-80	86,77	86,77	86,77	86,77	86,77	-	-
	Girona	Granny Smith	I	70-80	74,59	74,59	74,59	74,59	74,59	-	-
	Girona	Red Delicious	I	70-80	72,65	72,65	72,65	72,65	72,65	-	-
	Girona	Royal Gala	I	70-80	75,38	75,38	75,38	75,38	75,38	-	-
	PERA	Lleida	Abbé Fétel	I	70-75	-	-	97,54	97,54	97,54	-
Lleida		Blanquilla	I	55-60	72,52	71,61	72,39	72,58	72,57	-	-
Lleida		Conferencia	I	60-65+	72,25	71,74	71,22	71,57	69,99	-	-
Lleida		Williams	I	65+-75+	72,89	72,89	-	-	71,81	-	-
Lleida		Condesa (Alexandrina)	I	65-70	68,00	68,00	68,00	67,00	67,00	-	-
Lleida		Ercolini	I	<55	109,68	110,15	111,51	101,01	110,45	-	-
Lleida		Limonera	I	60-65	71,80	71,69	71,82	71,26	72,19	-	-
Murcia		Ercolini	I	<55	130,00	130,00	130,00	130,00	130,00	-	-
Zaragoza		Abbé Fétel	I	70/75	-	-	-	-	98,14	-	-
Zaragoza		Blanquilla	I	55/60	79,62	74,84	81,82	81,82	81,82	-	-
Zaragoza		Conferencia	I	60-65+	-	72,78	73,60	72,22	70,67	-	-
UVA DE MESA		Alicante	Moscatel Italia Embolsada (Ideal)			-	-	-	-	83,55	120,79
	Alicante	Red Globe			-	-	-	-	80,00	105,75	-
	Alicante	D. María			-	-	-	-	-	115,46	-
	Murcia	Autumn Royal			140,00	140,00	140,00	140,00	140,00	-	-
	Murcia	Crimson Seedless			140,00	145,00	145,00	145,00	145,00	-	-
	Murcia	Napoleón			85,00	85,00	90,00	85,00	90,00	-	-

I-5 PRECIOS EN MERCADOS REPRESENTATIVOS - FRUTAS Y HORTALIZAS

PRECIOS DE PRODUCTOS NACIONALES

Mercados representativos de producción

Rgtos. CE 1234/2007 y 543/2011

En €/100 kg, a salida agrupación de productores, envasado, sin I.V.A, incluyendo el precio del envase.

HORTALIZAS

PRODUCTO	MERCADO	VARIEDAD O TIPO	CAT.	CALIBRE	DIA/MES						
					17/10	18/10	19/10	20/10	21/10	22/10	23/10
AJO	Córdoba	Blanco		50-80 mm	275,55	277,41	279,25	278,56	280,16	-	-
	Córdoba	Morado		45-55 mm	297,37	298,79	299,43	299,90	299,26	-	-
	Córdoba	Spring Blanco		50-60 mm	280,00	280,00	280,00	280,00	280,00	-	-
	Córdoba	Spring Violeta		50-60 mm	270,00	270,00	270,00	270,00	270,00	-	-
	Cuenca	Morado		45-55 mm	295,00	295,00	295,00	295,00	295,00	-	-
BERENJENA	Almería	Alargada		40 mm y +	38,82	32,94	28,26	24,71	23,12	-	-
BRÓCOLI	Murcia	-	-	-	95,00	95,00	95,00	95,00	93,00	-	-
CALABACÍN	Almería	-		14-21	82,86	76,68	70,50	64,54	58,57	-	-
CHAMPIÑÓN	La Rioja	Cerrado		30-65 mm	145,44	143,74	146,41	146,21	146,09	-	-
COLIFLOR	La Rioja	-		-	34,09	34,09	34,09	34,09	34,09	-	-
JUDÍA VERDE	Almería	Plana		-	180,00	165,00	165,00	158,82	155,00	-	-
	Granada	Plana		-	255,00	224,00	-	207,00	180,00	-	-
LECHUGA	Almería	Iceberg	I	400 g y más	79,50	82,44	73,09	73,78	60,99	66,71	-
	Murcia	Iceberg	I	400 g y más	80,00	80,00	80,00	80,00	80,00	-	-
	Murcia	Baby	I	-	118,00	118,00	115,00	118,00	118,00	-	-
	Murcia	Romana	I	-	100,00	100,00	98,00	100,00	98,00	-	-
PEPINO	Almería	Almería		350-500 g	51,76	47,06	38,00	37,14	38,82	-	-
PIMIENTO	Almería	Cuadrado Color (rojo o amarillo)	I	700 mm y +	-	75,00	-	-	76,00	-	-
	Almería	Cuadrado Verde	I	700 mm y +	62,35	51,76	50,00	51,76	50,00	-	-
	Almería	Verde alargado	I	40 mm y +	-	71,00	-	-	60,00	-	-
TOMATE	Almería	Redondo	I	57-100 mm	73,00	78,50	74,00	69,00	75,50	-	-
	Almería	Racimo	I	-	-	115,00	97,00	80,00	69,00	-	-
	Almería	Cereza	I	-	-	179,00	172,00	180,00	167,00	-	-
	Granada	Redondo	I	57-100 mm	117,00	-	-	102,00	-	-	-
	Granada	Cereza	I	-	181,00	170,00	165,00	157,00	163,00	160,00	-
	Murcia	Redondo	I	57-100 mm	78,36	78,50	78,61	76,24	77,20	-	-

I-6 PRECIOS EN MERCADOS REPRESENTATIVOS VACUNO Y OVINO

A) BOVINO

1.- PRECIO MEDIO NACIONAL (Euro/100 kg Canal) DE CANALES DE BOVINO PESADO SEGÚN MODELO COMUNITARIO DE CLASIFICACIÓN (R(CE) No 1249/2008 y R(UE) No 148/2014).

CATEGORÍA	CLASE DE CONFORMACIÓN Y DE ESTADO DE ENGRASAMIENTO	Semana 10-16/10 2016	Semana 17-23/10 2016	Variación €
Categoría A: Canales de machos jóvenes sin castrar de más de un año y menos de dos años	Muy buena y poco cubierta (U-2)	383,06	387,95	4,89
	Muy buena y cubierta (U-3)	381,24	384,96	3,71
	Precio medio ponderado	382,04	386,28	4,23
	Buena y poco cubierta (R-2)	368,18	362,87	-5,30
	Buena y cubierta (R-3)	364,78	365,65	0,88
	Precio medio ponderado	366,26	364,44	-1,83
	Menos buena y poco cubierta(O-2)	332,30	332,51	0,21
Menos buena y cubierta (O-3)	336,12	336,72	0,60	
Precio medio ponderado	333,67	334,02	0,35	
Categoría D: Canales de hembras que hayan parido	Mediocre y poco cubierta (P-2)	165,50	175,14	9,63
	Mediocre y cubierta (P-3)	217,58	221,84	4,26
	Precio medio ponderado	169,52	178,74	9,22
	Buena y cubierta (R-3)	245,80	244,10	-1,69
	Buena y grasa (R-4)	265,12	263,50	-1,63
	Precio medio ponderado	251,60	249,93	-1,67
	Menos buena y poco cubierta(O-2)	203,51	204,27	0,76
	Menos buena y cubierta (O-3)	211,36	211,61	0,25
Menos buena y grasa (O-4)	229,72	227,54	-2,18	
Precio medio ponderado	210,10	210,28	0,18	
Categoría E: Canales de otras hembras (de 12 meses ó más)	Muy buena y poco cubierta (U-2)	402,62	397,09	-5,53
	Muy buena y cubierta (U-3)	380,25	382,37	2,12
	Precio medio ponderado	385,64	385,92	0,28
	Buena y poco cubierta (R-2)	378,36	372,03	-6,33
	Buena y cubierta (R-3)	383,39	387,16	3,77
	Buena y grasa (R-4)	363,04	372,04	9,00
	Precio medio ponderado	381,12	384,09	2,97
	Menos buena y poco cubierta(O-2)	331,77	322,70	-9,07
	Menos buena y cubierta (O-3)	336,33	335,88	-0,45
Menos buena y grasa (O-4)	333,16	333,00	-0,16	
Precio medio ponderado	336,13	333,46	-2,67	
Categoría Z: Canales de animales desde 8 a menos de 12 meses	Muy buena y poco cubierta (U-2)	401,75	412,58	10,83
	Muy buena y cubierta (U-3)	392,50	395,73	3,23
	Precio medio ponderado	396,70	403,39	6,69
	Buena y poco cubierta (R-2)	376,15	376,63	0,49
	Buena y cubierta (R-3)	372,58	373,57	0,99
	Precio medio ponderado	373,54	374,39	0,86
	Menos buena y poco cubierta(O-2)	338,63	333,35	-5,28
Menos buena y cubierta (O-3)	324,70	324,78	0,08	
Precio medio ponderado	333,53	330,21	-3,32	

I-6 PRECIOS EN MERCADOS REPRESENTATIVOS VACUNO Y OVINO**2.-PRECIO MEDIO NACIONAL DEL BOVINO (Euro/100 kg)**

BOVINO VIVO	Semana 10-16/10 2016	Semana 17-23/10 2016	Variación €
Machos hasta 480 Kg. vivo	218,94	219,52	0,58
Machos de más de 480 kg. vivo	199,56	200,83	1,27
Hembras que hayan parido	88,79	89,14	0,35
Otras hembras de hasta 380 Kg. vivo	221,22	221,75	0,54
Otras hembras de más de 380 Kg. vivo	212,40	212,53	0,12

3.-PRECIO MEDIO NACIONAL DE OTROS ANIMALES DE LA ESPECIE BOVINA (R(CE) N° 2273/2002).

OTROS BOVINOS	Semana 10-16/10 2016	Semana 17-23/10 2016	Variación €
Terneros de ocho días a cuatro semanas			
tipo cruzado	222,50	225,00	2,50
tipo frisón/país	88,75	88,75	0,00
<i>Media ponderada nacional (Euro/Cabeza)</i>	155,62	156,88	1,25
Bovinos ligeros comprendidos entre seis y doce meses			
tipo cruzado	264,69	266,14	1,46
tipo frisón/país	150,93	152,38	1,46
<i>Media ponderada nacional (Euro/100 kg Vivo)</i>	224,87	226,33	1,46

B) CORDEROS**1.-PRECIOS MEDIOS NACIONALES DE CANALES DE OVINO FRESCAS O REFRIGERADAS R(CE) N° 315/2002
Euro/100 kg Canal**

CORDEROS I y II	Semana 10-16/10 2016	Semana 17-23/10 2016	Variación €
Corderos I (12 a 13 kg/canal)	616,42	624,64	8,22
Corderos II (13,1 a 16 kg/canal)	536,09	539,82	3,73
<i>Media ponderada</i>	576,25	582,23	5,98

**2.-PRECIOS MEDIOS DE CANALES DE OVINO FRESCAS O REFRIGERADAS EN LOS MERCADOS NACIONALES
REPRESENTATIVOS PARA LA C.E.**

MERCADO REPRESENTATIVO Cordero 9-19 kg	Semana 10-16/10 2016	Semana 17-23/10 2016	Variación €
Escorxador Mercabarna	659,65	658,61	-1,04
Mat. Valencia	722,29	724,54	2,25
Mercamadrid	682,64	682,64	0,00
Albacete	598,38	632,17	33,79
Extremadura	571,34	590,43	19,09
Medina del Campo	661,00	661,00	0,00
Talavera de la Reina	607,24	607,24	0,00
Zaragoza	636,90	637,20	0,30
<i>Media ponderada</i>	622,27	631,11	8,84

PRECIOS EN MERCADOS REPRESENTATIVOS - PRODUCTOS GANADEROS

**D-1)-CANAL PORCINO CAPA BLANCA
CLASIFICACIÓN EUROP R(CE) N° 1249/2008**

Euro/100 kg Canal

	Clase S			Clase E			Clase U		
	Semana 10-16/10 2016	Semana 17-23/10 2016	Variación €	Semana 10-16/10 2016	Semana 17-23/10 2016	Variación €	Semana 10-16/10 2016	Semana 17-23/10 2016	Variación €
PRECIO MEDIO NACIONAL	161,87	156,05	-5,82	156,32	151,49	-4,83	163,62	157,28	-6,34

	Clase R			Clase O			Clase P		
	Semana 10-16/10 2016	Semana 17-23/10 2016	Variación €	Semana 10-16/10 2016	Semana 17-23/10 2016	Variación €	Semana 10-16/10 2016	Semana 17-23/10 2016	Variación €
PRECIO MEDIO NACIONAL	165,17	158,94	-6,23	161,75	157,22	-4,52	150,13	141,83	-8,30

D-2)-PORCINO CEBADO

Euros/kg vivo

LONJAS	SELECTO			NORMAL			GRASO		
	Semana 10-16/10 2016	Semana 17-23/10 2016	Variación €	Semana 10-16/10 2016	Semana 17-23/10 2016	Variación €	Semana 10-16/10 2016	Semana 17-23/10 2016	Variación €
Albacete	1,48	1,44	-0,04	1,45	1,41	-0,04	1,42	1,38	-0,04
Barcelona	--	--	--	1,28	1,24	-0,04	1,25	1,21	-0,04
Huesca	1,28	1,24	-0,04	1,26	1,22	-0,04	1,24	1,20	-0,04
Lleida	1,27	1,23	-0,04	1,26	1,22	-0,04	1,25	1,20	-0,04
Murcia	1,27	1,24	-0,03	1,26	1,23	-0,03	1,25	1,22	-0,03
Pontevedra	1,30	1,24	-0,05	1,27	1,22	-0,05	1,65	1,58	-0,06
Salamanca	1,26	1,22	-0,04	1,26	1,22	-0,04	1,38	1,34	-0,03
Segovia	1,24	1,21	-0,03	1,23	1,20	-0,03	1,34	1,33	-0,01
Zaragoza	1,30	1,26	-0,04	1,26	1,22	-0,04	1,25	1,20	-0,04

PRECIOS EN MERCADOS REPRESENTATIVOS - PRODUCTOS GANADEROS - PORCINO**E) - PORCINO PRECOZ
LECHONES, OTRAS CALIDADES.**

Euro/100 Kg vivo

Cerdas de Desvieje	Semana 10-16/10 2016	Semana 17-23/10 2016	Variación €
Cerdas de Desvieje	71,59	71,76	0,17
CERDOS CEBADOS			
Categoría U	125,99	121,10	-4,88
LECHONES			
Lleida.Base 20kg de peso.	140,00	145,00	5,00
Segovia.Base 20kg de peso.	195,00	195,00	0,00
Media nacional. Calidad Normal. Base 20 kg de peso	157,92	161,99	4,07

F) - TRONCO IBÉRICO

Euro/100 Kg vivo

TOSTONES	Semana 10-16/10 2016	Semana 17-23/10 2016	Variación €
De 5 a 9 kilos	262,98	267,34	4,36
De 9 a 12 kilos	354,36	370,18	15,83
LECHONES			
Lechón Ibérico Cruzado Base 23 kg	289,97	294,33	4,36
MARRANOS			
Marranos Ibéricos de 35 a 60 kg	--	--	--
PRIMALES			
Primals Ibéricos de 60 a 100 kg	239,93	236,50	-3,43
CERDO CEBADO			
Cerdo Cebado (Intensivo)	192,33	194,42	2,09
Cerdo Cebado de Campo (Extensivo)	208,82	210,68	1,86
Cerdo Cebado de Bellota 100% Ibérico	--	--	--
DESVEJE			
Reproductores de desvieje	108,70	108,70	0,00
REPRODUCTORES			
Reproductores >6 meses	341,78	341,78	0,00
CASTRONAS			
Castronas	86,96	86,96	0,00

Denominaciones de acuerdo con la Norma de Calidad (RD 4/2014)

PRECIOS DE MERCADO. PAÍSES MIEMBROS UE

Semana 41 (10 al 16 de octubre). Año 2016

1.- PRECIO MEDIO NACIONAL (EUROS\100 kg CANAL) DE CANALES DE BOVINO PESADO
SEGÚN MODELO COMUNITARIO DE CLASIFICACIÓN (R(CE) No 1249/2008 y R(UE) No 148/2014)
(Euros/100 kg)

CATEGORIA	CLASE DE CONFORMACIÓN Y DE ESTADO DE ENGRASAMIENTO	Alemania (DE)	Irlanda (IE)	España (ES)	Francia (FR)	Italia (IT)	Polonia (PL)	Portugal (PT)	Reino Unido (UK)	UE-28	% España / UE	
Categoría A: Canales de machos jóvenes sin castrar de más de 12 y menos 24 meses	Muy buena y poco cubierta (U-2)	359,3	366,6	383,1	393,0	383,9	320,8	380,6	382,1	383,3	-0,1	
	Muy buena y cubierta (U-3)	360,9	368,2	381,2	375,0	396,3	312,4	378,8	381,1	378,1	0,8	
	Buena y poco cubierta (R-2)	352,5	356,7	368,2	357,0	356,4	314,8	365,7	370,8	363,1	1,4	
	Buena y cubierta (R-3)	359,3	359,5	364,8	355,0	363,4	315,5	368,2	374,5	362,9	0,5	
	Menos buena y poco cubierta (O-2)	326,5	339,9	332,3	286,0	290,7	301,0	333,3	328,0	321,5	3,4	
	Menos buena y cubierta (O-3)	329,3	343,3	336,1	280,0	296,7	306,5	356,1	338,9	325,5	3,3	
	Categoría A		338,3	357,6	366,5	356,2	378,1	308,2	364,0	359,5	359,3	2,0
Categoría D: Hembras paridas	Buena y cubierta (R-3)	308,9	308,9	245,8	366,0	287,2	259,7	229,2	287,6	330,0	-25,5	
	Buena y grasa (R-4)	298,5	309,4	265,1	344,0	284,9	262,4	225,1	285,2	292,7	-9,4	
	Menos buena y poco cubierta (O-2)	264,1	281,4	203,5	299,0	220,4	234,5	206,1	249,6	240,0	-15,2	
	Menos buena y cubierta (O-3)	286,4	286,6	211,4	292,0	254,3	243,2	206,1	261,0	261,0	-19,0	
	Menos buena y grasa (O-4)	290,6	287,4	229,7	277,0	257,5	244,4	213,6	264,2	265,7	-13,5	
	Mediocre y poco cubierta (P-2)	228,6	258,8	165,5	225,0	198,0	207,9	189,8	213,7	209,3	-20,9	
	Mediocre y cubierta (P-3)	260,3	275,7	217,6	250,0	228,4	220,7	195,4	229,0	245,5	-11,4	
Categoría D		257,0	283,3	212,9	297,9	221,5	235,8	201,1	253,4	259,5	-18,0	
Categoría E: Hembras de más de 12 meses	Muy buena y poco cubierta (U-2)	349,6	380,3	402,6	426,0	425,0	295,2	383,3	401,1	412,6	-2,4	
	Muy buena y cubierta (U-3)	374,5	387,2	380,3	438,0	447,8	292,6	381,7	405,3	409,6	-7,2	
	Buena y poco cubierta (R-2)	351,3	368,2	378,4	364,0	408,8	292,9	380,0	390,3	364,5	3,8	
	Buena y cubierta (R-3)	356,2	374,0	383,4	379,0	404,5	302,5	366,4	395,2	373,0	2,8	
	Buena y grasa (R-4)	343,3	373,1	363,0	355,0		304,7		397,4	382,6	-5,1	
	Menos buena y poco cubierta (O-2)	283,9	345,5	331,8	288,0	275,3	270,4	355,8	347,1	288,7	14,9	
	Menos buena y cubierta (O-3)	316,9	360,1	336,3	308,0	275,5	280,2	350,0	373,7	315,8	6,5	
	Menos buena y grasa (O-4)	317,6	357,2	333,2		277,6	281,9	360,0	386,0	359,1	-7,2	
Categoría E		334,8	369,6	379,3	393,4	429,2	285,8	369,6	391,8	370,6	2,4	
Categoría Z: Canales de machos y hembras de más de 8 y menos de 12 meses	Muy buena y poco cubierta (U-2)	362,0		401,7		405,6		388,7		401,5	0,1	
	Muy buena y cubierta (U-3)	362,8		392,5		455,0		385,9	375,0	392,7	-0,1	
	Buena y poco cubierta (R-2)	360,9		376,1		384,5	311,9	358,1		373,3	0,8	
	Buena y cubierta (R-3)	356,8		372,6		406,0	301,6	376,6	369,5	372,7	0,0	
	Menos buena y poco cubierta (O-2)	344,2	364,1	338,6		378,4	283,7	332,3		344,9	-1,8	
	Menos buena y cubierta (O-3)	346,8		324,7			295,0	361,0	193,0	328,5	-1,1	
	Categoría Z			347,0		359,8		410,2	291,7	348,9	250,2	359,8

2.- PRECIO MEDIO NACIONAL DE ANIMALES VIVOS DE LA ESPECIE BOVINA EN MERCADOS REPRESENTATIVOS
(R(UE) N° 807/2013.)

CATEGORIA	Alemania (DE)	Irlanda (IE)	España (ES)	Francia (FR)	Italia (IT)	Polonia (PL)	Reino Unido (UK)	UE-28	% España / UE
Bovinos de mas de 6 y menos de 12 meses (Euros/100 kg vivo) (Media ponderada Frison y Cruzado)	179,00	223,00	224,87	245,00	277,00	238,17	213,49	228,55	-1,61
Terneros de 8 días a 4 semanas (Euros/cabeza):									
· FRISON/PAIS	73,52	113,12	88,75	45,00	110,76	115,73	42,37	76,63	15,82
· CRUZADO	149,40	258,56	222,50	158,00	242,83	161,81	232,95	196,91	13,00

PRECIOS DE MERCADO. PAÍSES MIEMBROS UE

Semana 41 (10 al 16 de octubre). Año 2016

B) OVINO

PRECIO MEDIO NACIONAL DE CANALES DE OVINO EN MERCADOS REPRESENTATIVOS (R(CE) No 315/2002)
(EUROS\100 kg CANAL)

CATEGORIA	Bélgica (BE)	Alemania (DE)	España (ES)	Francia (FR)	Irlanda (IE)	Italia (IT)	Holanda (NL)	Polonia (PL)	Portugal (PT)	Reino Unido (UK)	UE-28	% España / UE
Canales de Corderos Pesados (>13 kg)	506,20	564,92	536,09	657,00	423,29		526,38	349,56		430,70	469,94	14,08
Canales de Corderos Ligeros (<13 kg)			745,64			621,62			500,00		615,93	21,06

C) PORCINO

PRECIO MEDIO NACIONAL DE LA ESPECIE PORCINA, SEGÚN MODELO COMUNITARIO DE CLASIFICACIÓN (R(CE) No 1249/2008 y R(UE) No 148/2014)
(EUROS\100 kg CANAL)

CATEGORIA	Bélgica (BE)	Alemania (DE)	España (ES)	Francia (FR)	Irlanda (IE)	Italia (IT)	Holanda (NL)	Polonia (PL)	Portugal (PT)	Reino Unido (UK)	UE-28	% España / UE
Porcino. Clase S (>60% magro)	150,60	166,97	161,87	166,00	160,88		143,76	158,70	171,00	160,78	161,06	0,50
Porcino. Clase E (60-55% magro)	141,40	162,18	156,32	159,00	159,99	193,00	142,62	157,06	171,00	158,15	159,20	-1,81
Porcino. Clase R (50-45% magro)			165,17			215,43				125,71	211,78	-22,01
Lechones (Euros/unidad)	44,00	54,50	31,58	36,80		70,11	37,25	39,73	39,00	55,22	43,93	-28,11

D) POLLOS Y HUEVOS

PRECIO MEDIO NACIONAL DE CANALES DE POLLOS (65% RENDIMIENTO), Y DE HUEVOS, MEDIA DE LAS CLASES L Y M
SEGÚN MODELO COMUNITARIO DE CLASIFICACIÓN (R(CE) N° 546/2003)

CATEGORIA	Bélgica (BE)	Alemania (DE)	España (ES)	Francia (FR)	Irlanda (IE)	Italia (IT)	Holanda (NL)	Polonia (PL)	Portugal (PT)	Reino Unido (UK)	UE-28	% España / UE
Pollos. 65% de rendimiento (Euros/100kg canal)	168,00	267,00	155,82	225,00	97,63	187,50	181,00	109,76	127,00	148,45	175,13	-11,02
Huevos. Media Clases L y M (Euros/100 kg)	94,30	101,67	83,83	107,76	138,33	141,67	94,00	131,15	108,47	104,51	110,94	-24,44



GOBIERNO
DE ESPAÑA

MINISTERIO
DE AGRICULTURA, ALIMENTACIÓN
Y MEDIO AMBIENTE