



11 de enero 2017

Índice:

1. Precios Medios Nacionales, comentarios y gráficos

2. Precios en Mercados Representativos UE (nacionales)

- 2.1 Cereales
- 2.2 Vinos de mesa
- 2.3 Aceites y Semillas
- 2.4 Frutas y Hortalizas
- 2.5 Vacuno
- 2.6 Ovino
- 2.7 Porcino

3. Precios en Mercados Representativos UE (semana anterior)



GOBIERNO
DE ESPAÑA

MINISTERIO
DE AGRICULTURA Y PESCA,
ALIMENTACIÓN Y MEDIO AMBIENTE

SECRETARÍA GENERAL TÉCNICA

Subdirección General de Estadística

sgestadi@mapama.es

<http://www.mapama.gob.es/es/estadistica/temas/default.aspx>

Publicación elaborada por la
Secretaría General Técnica
Subdirección General de Estadística



**MINISTERIO
DE AGRICULTURA Y PESCA,
ALIMENTACIÓN Y MEDIO AMBIENTE**

Edita

© Ministerio de Agricultura y Pesca, Alimentación y Medio Ambiente
Secretaría General Técnica
Centro de Publicaciones
Catálogo de Publicaciones de la Administración General del Estado:
<http://publicacionesoficiales.boe.es/>

N.I.P.O.: 280-15-017-3

Se permite la utilización, copia o reproducción de los datos de este Boletín siempre que se cite expresamente su procedencia

PRECIOS MEDIOS NACIONALES AGRÍCOLAS

PRODUCTOS AGRÍCOLAS (especificaciones)		Semana 52 26/12-01 /01	Semana 01 02-08/01	Variación semanal euros	Variación semanal %
CEREALES, alfalfa y pisa de girasol					
(1)	Trigo blando panificable (€/t)	166,12	166,94	0,82	0,49
(1)	Trigo duro (€/t)	223,73	223,73	0,00	0,00
(1)	Cebada pienso (€/t)	153,19	153,29	0,10	0,07
(1)	Cebada malta (€/t)	156,15	156,15	0,00	0,00
(1)	Maíz grano (€/t)	177,07	176,95	-0,12	-0,07
(4)	Arroz cáscara (€/t)	296,34	296,29	-0,05	-0,02
(1)	Alfalfa (€/t)	150,57	150,25	-0,32	-0,21
(1)	Pisa de girasol (€/t)	360,72	359,04	-1,68	-0,47
VINOS (sin Indicación Geográfica)					
(2)	Vino blanco (€/hgdo)	2,56	2,57	0,01	0,45
(2)	Vino tinto, 12 puntos de color (€/hgdo)	3,13	3,12	-0,01	-0,18
ACEITES VEGETALES					
(3)	Aceite de oliva virgen, de 0,8° a 2° (€/100 kg)	330,41	332,55	2,14	0,65
(3)	Aceite de oliva lampante, más de 2° (€/100 kg)	319,57	320,95	1,39	0,43
(3)	Aceite de orujo crudo (€/100 kg)	128,03	133,83	5,80	4,53
(3)	Aceite girasol refinado (€/100 kg)	87,12	86,70	-0,43	-0,49
FRUTAS					
(4)	Clementina (€/100kg)	16,75	20,88	4,13	24,67
(4)	Limón (€/100kg)	29,06	28,31	-0,75	-2,57
(4)	Naranja (€/100 kg)	28,45	25,28	-3,17	-11,15
(4)	Manzana Golden (€/100kg)	34,64	31,58	-3,06	-8,82
(4)	Pera Blanquilla (€/100kg)	53,23	53,23	0,00	0,00
(4)	Aguacate (€/100 kg)	250,00	250,00	0,00	0,00
(4)	Plátano (€/100 kg)	37,03	36,48	-0,55	-1,49
HORTALIZAS					
(4)	Acelga (€/100kg)	44,99	46,05	1,06	2,35
(4)	Alcachofa (€/100 kg)	86,80	80,24	-6,56	-7,56
(4)	Berenjena (€/100 kg)	89,36	73,12	-16,24	-18,18
(4)	Calabacín (€/100 kg)	111,69	140,80	29,11	26,07
(4)	Cebolla (€/100 kg)	10,20	11,17	0,97	9,49
(4)	Champiñón (€/100kg)	113,86	119,83	5,98	5,25
(4)	Coliflor (€/100kg)	34,85	34,67	-0,18	-0,52
(4)	Judía verde tipo plana (€/100 kg)	149,29	175,21	25,91	17,36
(4)	Lechuga Romana (€/100 ud)	20,72	20,80	0,08	0,38
(4)	Pepino (€/100 kg)	59,26	61,96	2,70	4,56
(4)	Pimiento verde tipo italiano (€/100 kg)	85,79	80,94	-4,85	-5,66
(4)	Tomate liso (€/100 kg)	58,96	58,88	-0,08	-0,14
(4)	Zanahoria (€/100 kg)	13,36	13,43	0,07	0,54
(4)	Patata (€/100 kg)	27,09	25,35	-1,73	-6,40

Posición comercial:

(1) Entrada industria; (2) Salida bodega; (3) Salida almazara; (4) Granel: sobre árbol, finca, almacén, agricultor, alhóndiga, lonja

COMENTARIOS DE MERCADO

- **CEREALES** (▲▼): Muy ligeras variaciones en los precios medios de los cereales grano, donde destaca el incremento del trigo blando panificable con un 0,49% y en mucha menor medida la cebada pienso con un 0,07%. Descienden muy levemente el maíz grano con un (-0,07%) y el arroz cáscara con un (-0,02%).
- **VINOS SIN DOP/IGP** (▲▼): Diferente comportamiento en los precios medios de los vinos sin DOP/IGP. El blanco se incrementa un 0,45% mientras que el tinto desciende un (-0,18%).
- **ACEITES VEGETALES** (▲▼): Los aceites de oliva incrementan su precio, destacando el aceite de orujo con un 4,53%, y en mucha menor medida el aceite virgen con un 0,65% y el aceite lampante con un 0,43%. En sentido contrario el aceite de girasol refinado desciende un (-0,49%).
- **CÍTRICOS** (▼▲): El incremento relativo, a estas alturas de campaña, de los volúmenes comercializados de variedades más tardías –más cotizadas en estos momentos- y en mercados con mayores precios provoca un fuerte ajuste al alza del precio medio en origen de la clementina (24,67%). Cuestión similar, pero a la inversa, sucede en el caso de las naranjas tipo Navel (-11,15%). Una semana más desciende, ligeramente, la cotización del limón (-2,57%).
- **FRUTA DE PEPITA** (▼): Descenso significativo del precio medio de la manzana Golden (-8,82%), arrastrado en buena medida por la caída en los mercados gerundenses, mientras que la pera Blanquilla mantiene, una semana más, su cotización inalterada.
- **HORTALIZAS** (▲▼): En los mercados de productos hortícolas, más ascensos, y de mayor relevancia, que descensos esta semana. Entre aquéllos: calabacín (26,07%), judía verde plana (17,36%), cebolla (9,49%), champiñón (5,25%) o pepino (4,56%). Entre las bajadas, cabe reseñar las de la berenjena (-18,18%), la alcachofa (-7,56%) y el pimiento verde italiano (-5,66%). Por otra parte, con el comienzo del año se establece un cambio en la composición de la estructura de ponderación de los distintos mercados provinciales, en función de las cantidades comercializadas en los mismos, que genera un pequeño ajuste a la baja del precio medio en origen de la patata (-6,40%).

PRECIOS MEDIOS NACIONALES AGRÍCOLAS

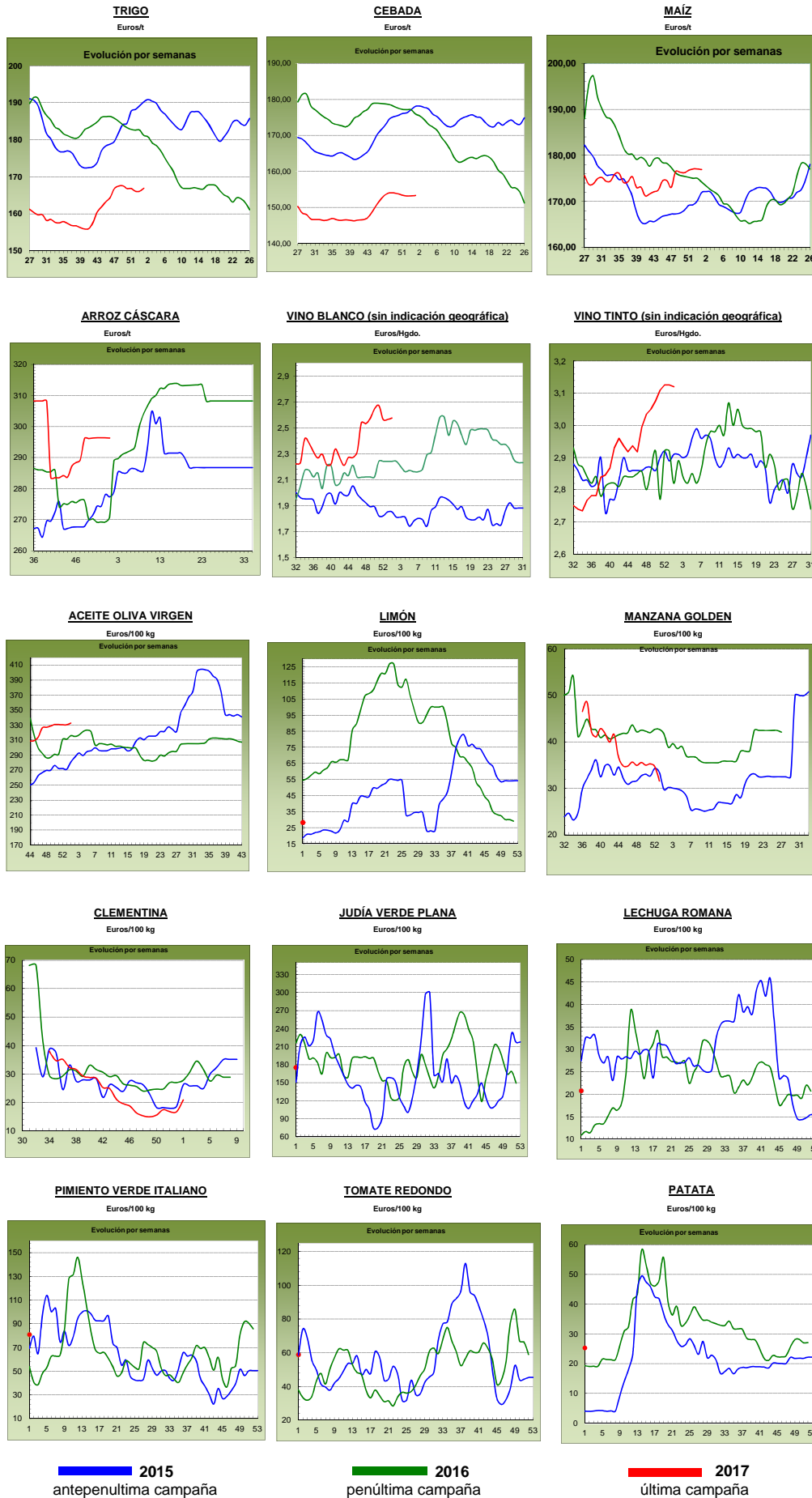

PRECIOS MEDIOS NACIONALES GANADEROS

PRODUCTOS GANADEROS (especificaciones)		Semana 52 26/12-01/01	Semana 01 02-08/01	Variación semanal euros	Variación semanal %
VACUNO					
(5)	Ternera, 180-300 kilos (€100 kg canal)	384,64	385,48	0,84	0,22
(5)	Machos de 12 a 24 meses (Clase R) (€100 kg canal)	369,31	366,58	-2,73	-0,74
(5)	Animales de 8 a 12 meses (Clase R) (€100 kg canal)	391,71	385,75	-5,96	-1,52
(5)	Bovino vivo, conjunto categorías (€100 kg vivo)	197,59	197,68	0,09	0,05
CORDERO					
(5)	Corderos 9-19 kilos (€100 kg canal)	647,55	569,30	-78,25	-12,08
(5)	Corderos 12-16 kilos (€100 kg canal)	597,84	544,60	-53,24	-8,91
PORCINO					
(5)	Porcino >60% magro (Clase S) (€100 kg canal)	142,91	143,67	0,76	0,53
(5)	Porcino 60-55% magro (Clase E) (€100 kg canal)	138,83	139,09	0,26	0,19
(5)	Porcino 55-50% magro (Clase U) (€100 kg canal)	144,67	145,22	0,55	0,38
(5)	Porcino 50-45% magro (Clase R) (€100 kg canal)	148,04	146,08	-1,96	-1,32
(5)	Lechon 20 kg (€unidad)	47,07	48,62	1,55	3,29
POLLO					
(6)	Pollo, media de canales del 83% y 65% rdto. (€100 kg canal)	164,92	179,21	14,29	8,66
(6)	Pollo P10 (83% rdto.) (€100 kg canal)	164,35	184,35	20,00	12,17
(6)	Pollo P90 (65% rdto.) (€100 kg canal)	164,99	178,62	13,63	8,26
HUEVOS					
(7)	Huevos, media Clase L y M (€100 kg)	101,67	100,49	-1,18	-1,16
(7)	Huevos - Clase L (€docena)	0,82	0,81	-0,01	-1,22
(7)	Huevos - Clase M (€docena)	0,72	0,71	-0,01	-1,39
CONEJO					
(8)	Conejo 1,8-2,2 kilo, vivo (€100 kg)	176,58	174,25	-2,33	-1,32
LECHE Y PRODUCTOS LÁCTEOS					
(10)	Suero de leche en polvo (€100 kg)	80,58	81,80	1,22	1,51
(9)	Leche de vaca (€100 litros). Fuente: FEAGA	Precio noviembre 2016: 31,30 €100 litros			
MIEL					
(11)	Miel multifloral a granel (€100 kg)	Precio noviembre 2016: 284,56 €100 kg			

Posición comercial:

- (5) Entrada matadero; (6) Salida muelle matadero; (7) Salida muelle centro de embalaje; (8) Salida granja; (9) Precio pagado al ganadero
 (10) Precio franco fábrica sin impuestos ni costes; (11) Venta a la industria o mayorista

COMENTARIOS DE MERCADO

● **VACUNO**: Comportamiento dispar en las cotizaciones de las **canales de vacuno**, con incrementos del 0,22% en las de terneras y bajadas del (-0,74%) en las de los machos 12-24 meses y del (-1,52%) en las de los animales 8-12 meses. Las cotizaciones de los **animales con destino vida** se mantienen en los mismos niveles en los que se cerró el año 2016 (0,05%).

● **CORDERO** (▼): Se inicia el año 2017 con un considerable descenso en las cotizaciones de las canales de cordero (-12,08% en las de los corderos 9-19 kilos y -8,91% en las de los corderos 12-16 kilos). Esta pronunciada bajada se ha debido a un descenso muy importante de la demanda, tanto a nivel nacional, donde las ventas se han parado tras las fiestas navideñas como, sobre todo, por la demanda exterior, al perder el cordero español la guerra de los precios y decantarse el comprador, sobre todo árabe, por los corderos de otras plazas europeas (Rumanía, Inglaterra,...).

● **PORCINO** (▲): El precio de las **canales de porcino blanco** subieron ligeramente en esta primera semana del año (0,53% en la Clase S, 0,19% en la E y 0,38% en la U) debido a las subidas de cotizaciones registradas en Alemania. La poca oferta de Alemania hace que los compradores paguen un poco más por este producto, arrastrando el primer país productor europeo su comportamiento al resto de plazas europeas. Precios al alza en los **lechones** (▲), 3,29% semanal, manteniendo la tendencia ascendente del último tercio de 2016. Se siguen produciendo plazas vacías en los cebaderos, lo que supondrá que la demanda de lechones se mantenga elevada y, con ello, el incremento de cotizaciones de estos animales.

● **POLLOS** (▲): Importante subida en las cotizaciones de las canales de pollo (8,66%) debido a un fuerte incremento de la demanda, tanto nacional como extranjera.

● **HUEVOS** (▼): 2017 empieza como acabó el 2016, con precios a la baja de los huevos (-1,22% en la Clase L y -1,39% en la M). La industria nacional está un poco paralizada y es la demanda exterior la que sostiene los precios.

● **CONEJO** (▼): Descenso del (-1,32%) en las cotizaciones del conejo vivo de granja debido a una demanda muy baja.

● **PRODUCTOS LÁCTEOS**: Subida del 1,51% en el precio del **suero de leche en polvo** (▲).

PRECIOS MEDIOS NACIONALES GANADEROS

VACUNO VIVO

Euro/100 kg vivo

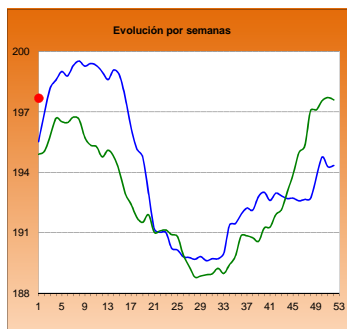

MACHOS 12-24 MESES (Clase R)

Euro/100 kg canal

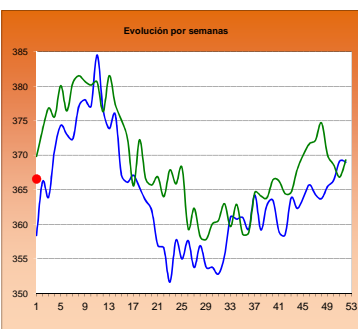

TERNERAS (Conjunto de Clases)

Euro/100 kg canal

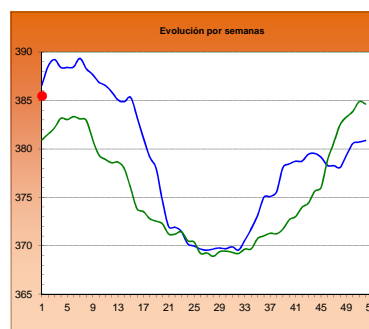

ANIMALES DE 8-12 MESES (Clase R)

Euro/100 kg canal

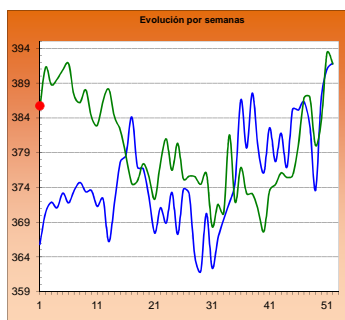

CORDERO 12-16 kilos

Euro/100 kg canal

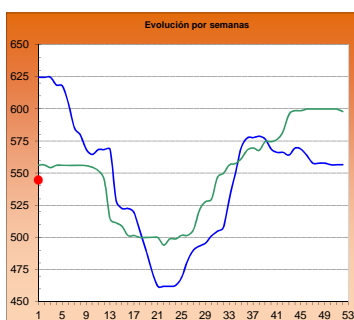

CORDERO 9-19 kilos

Euro/100 kg canal

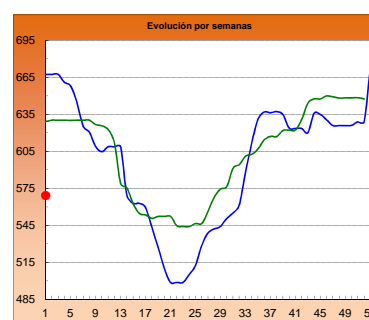

PORCINO >60% magro (Clase S)

Euro/100 kg canal

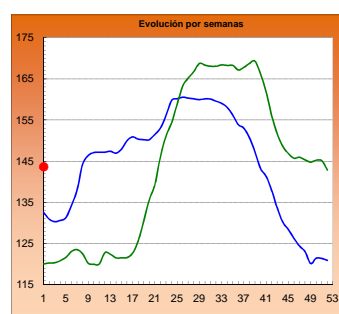

PORCINO 60-55% magro (Clase E)

Euro/100 kg canal

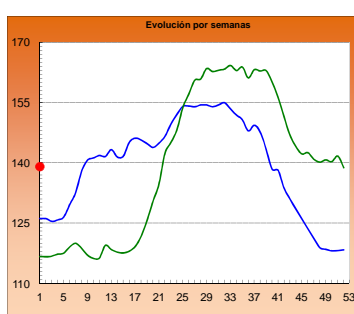

LECHONES Base 20 kg

Euro/unidad

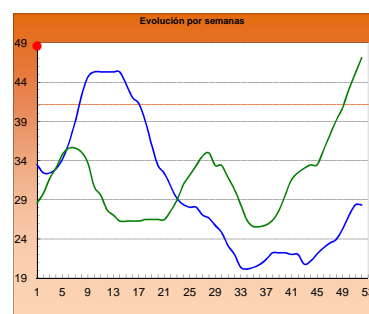

POLLO Canales del 83% y 65% rdto.

Euro/100 kg canal

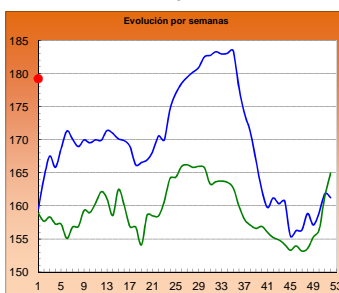

POLLO P90

Euro/100 kg canal

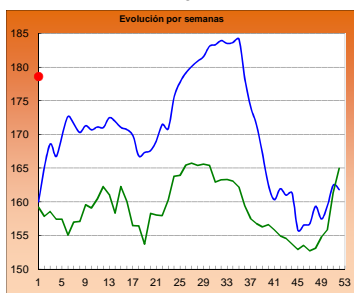

POLLO P10

Euro/100 kg canal

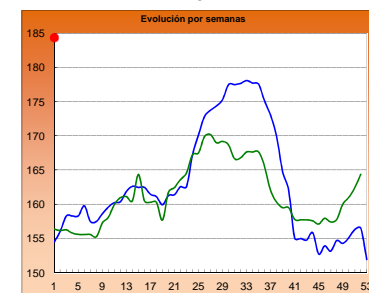

HUEVOS Clase L

Euro/ 100 kg canal

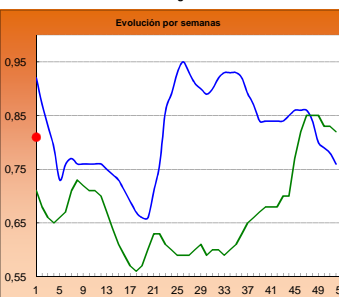

HUEVOS Clase M

Euro/ Docena

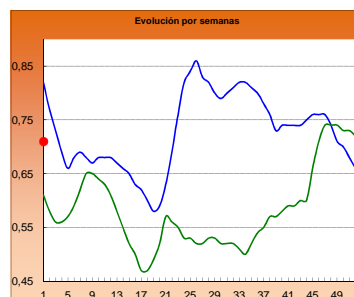

CONEJO VIVO

Euro/100 kg vivo

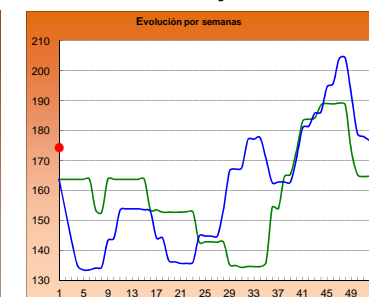
2015
2016
2017

I-2 PRECIOS EN MERCADOS REPRESENTATIVOS - CEREAL

Precios en Euro/Tonelada

REGLAMENTO (UE) N° 1272/2009 DE LA COMISION. Artículo 56, apartado 3.

Precios de comercio al por mayor. Mercancia nacional y/o importada, sobre vehículo

PRODUCTO	MERCADO REPRESENTATIVO	Semana 26/12-01/01 2016/17	Semana 02-08/01 2017	Variación €
Trigo Blando Panificable	Albacete	162,00	164,00	2,00
	Ávila	155,00	154,00	-1,00
	Barcelona	188,00	189,00	1,00
	Burgos	150,80	154,80	4,00
	Huesca	170,00	170,00	0,00
	León	158,60	158,60	0,00
	Lérida	177,00	177,00	0,00
	Madrid	165,00	164,00	-1,00
	Murcia	179,00	180,00	1,00
	Navarra	164,00	164,00	0,00
	Palencia	153,40	155,00	1,60
	Pontevedra	176,00	176,00	0,00
	Salamanca	158,30	157,50	-0,80
	Segovia	158,40	158,40	0,00
	Sevilla	178,00	178,00	0,00
	Soria	164,60	164,60	0,00
	Tarragona	178,00	179,00	1,00
Valladolid	153,80	153,80	0,00	
Zamora	157,00	157,00	0,00	
Trigo Duro	Córdoba	230,00	230,00	0,00
	Zaragoza	220,00	220,00	0,00

I-2 PRECIOS EN MERCADOS REPRESENTATIVOS - CEREAL

Precios en Euro/Tonelada

REGLAMENTO (UE) N° 1272/2009 DE LA COMISION. Artículo 56, apartado 3.

Precios de comercio al por mayor. Mercancía nacional y/o importada, sobre vehículo

PRODUCTO	MERCADO REPRESENTATIVO	Semana 26/12-01/01 2016/17	Semana 02-08/01 2017	Variación €
Cebada Pienso	Albacete	146,00	146,00	0,00
	Ávila	146,00	145,00	-1,00
	Ciudad Real	152,40	152,40	0,00
	La Coruña	166,00	166,00	0,00
	Cuenca	148,00	148,00	0,00
	Gerona	164,00	164,00	0,00
	Granada	160,00	160,00	0,00
	Huesca	153,00	153,00	0,00
	León	149,00	149,00	0,00
	Lérida	151,00	152,00	1,00
	Murcia	160,00	160,00	0,00
	Palencia	143,40	145,00	1,60
	Pontevedra	161,00	161,00	0,00
	Segovia	147,00	147,00	0,00
	Sevilla	168,00	168,00	0,00
	Teruel	152,00	152,00	0,00
	Valladolid	145,20	145,20	0,00
	Zamora	147,00	147,00	0,00
	Zaragoza	152,00	152,00	0,00
Cebada Malta	Albacete	167,00	167,00	0,00
	Burgos	150,00	150,00	0,00
	Cuenca	167,00	167,00	0,00
	Huesca	160,00	160,00	0,00
	Navarra	160,00	160,00	0,00
	Palencia	151,00	151,00	0,00
	Valladolid	143,00	143,00	0,00

I-2 PRECIOS EN MERCADOS REPRESENTATIVOS - CEREAL

Precios en Euro/Tonelada

REGLAMENTO (UE) N° 1272/2009 DE LA COMISION. Artículo 56, apartado 3.**Maíz grano, precios de comercio al por mayor. Mercancia nacional y/o importada, sobre vehículo****Arroz cáscara, arroz blanco precios salida almacén agricultor**

PRODUCTO	MERCADO REPRESENTATIVO	Semana 26/12-01/01 2016/17	Semana 02-08/01 2017	Variación €
Maiz Grano	Badajoz	181,00	181,00	0,00
	Barcelona	183,00	184,00	1,00
	Cáceres	181,00	181,00	0,00
	La Coruña	178,00	178,00	0,00
	Gerona	183,00	184,00	1,00
	Huesca	169,00	170,00	1,00
	León	168,40	168,40	0,00
	Lérida	170,00	170,00	0,00
	Madrid	180,00	179,00	-1,00
	Murcia	177,00	175,00	-2,00
	Navarra	175,00	175,00	0,00
	Sevilla	181,00	181,00	0,00
	Valencia	179,00	179,00	0,00
	Zaragoza	175,00	175,00	0,00
Arroz cáscara (Indica)	Badajoz	288,00	288,00	0,00
	Sevilla	293,00	293,00	0,00
	Valencia	270,00	270,00	0,00
Arroz cáscara (Japónica)	Badajoz	310,00	310,00	0,00
	Sevilla	312,50	312,50	0,00
	Valencia	300,00	300,00	0,00
Arroz blanco (Indica)	Sevilla	565,00	565,00	0,00
	Valencia	550,00	550,00	0,00
Arroz blanco (Japónica)	Sevilla	585,00	585,00	0,00
	Valencia	565,00	565,00	0,00
Arroz blanco vaporizado (Indica)	Sevilla	750,00	750,00	0,00
	Valencia	595,00	595,00	0,00
Arroz partido	Sevilla	327,50	327,50	0,00
	Valencia	322,50	322,50	0,00

**I-3 PRECIOS EN MERCADOS REPRESENTATIVOS
VINOS BLANCO Y TINTO SIN INDICACION GEOGRAFICA
Reglamentos UE Nº 479/2008 y 144/2013**

**En €/hgdo, salida bodega, a granel, pago al contado sin I.V.A.
Precio de vino tinto referido al producto de 12 puntos de color**

PRODUCTO	MERCADO REPRESENTATIVO	Semana 26 - 31/12 52 2016	Semana 2 - 8/1 1 2017	Variación €
VINO BLANCO	Albacete	2,20	2,26	0,06
	Badajoz	2,87	2,64	-0,23
	Ciudad Real	2,69	2,81	0,12
	Cuenca	2,69	2,52	-0,17
	Toledo	2,00	2,01	0,01
VINO TINTO	Albacete	2,98	3,07	0,09
	Ciudad Real	3,25	3,16	-0,09
	Cuenca	3,43	3,43	0,00
	Badajoz	3,00	3,02	0,02
	Murcia	3,46	3,18	-0,28
	Toledo	3,23	3,25	0,02
	Valencia	3,00	3,00	0,00

I-4 PRECIOS EN MERCADOS REPRESENTATIVOS DE ACEITES

Aceites. Precios sobre almazara, en €/100 kg, sin I.V.A.Rgtos C.E. 865/04 y 826/08
Semilla de girasol. Precios en centros de demanda, en €/100 kg, sin I.V.A. Rgto C.E.E. 3405/93

PRODUCTO Y ESPECIFICACIONES	MERCADO REPRESENTATIVO	Semana 52 26 - 31/12 2016	Semana 1 2 - 8/1 2017	Variación €
ACEITE DE OLIVA VIRGEN EXTRA Menos de 0,8°	Badajoz	355,00	355,00	0,00
	Ciudad Real	348,00	348,00	0,00
	Córdoba	342,93	342,93	0,00
	Granada	349,28	342,56	-6,72
	Jaén	343,25	347,42	4,17
	Málaga	344,54	348,15	3,61
	Sevilla	355,85	356,74	0,89
	Tarragona	350,00	355,00	5,00
	Toledo	346,00	346,00	0,00
ACEITE DE OLIVA VIRGEN De 0,8° a 2°	Badajoz	325,00	325,00	0,00
	Córdoba	330,58	331,58	1,00
	Granada	329,67	331,50	1,83
	Jaén	329,96	333,85	3,89
	Sevilla	337,50	335,12	-2,38
	Cadiz	321,00	331,00	10,00
	Tarragona	337,50	342,50	5,00
	Toledo	331,00	331,00	0,00
	ACEITE DE OLIVA LAMPANTE Más de 2°	Córdoba	318,23	318,23
Granada		318,00	321,75	3,75
Jaén		320,64	322,49	1,86
Málaga		317,40	316,63	-0,77
Sevilla		322,50	323,27	0,76
Tarragona		312,50	315,00	2,50
Badajoz		317,50	317,50	0,00
ACEITE DE OLIVA REFINADO		Córdoba	330,39	331,39
	Jaén	327,62	332,09	4,48
	Tarragona	330,00	335,00	5,00
ACEITE DE ORUJO CRUDO	Córdoba	124,85	139,79	14,95
	Jaén	119,25	121,71	2,46
	Tarragona	140,00	140,00	0,00
ACEITE DE ORUJO REFINADO	Córdoba	175,00	181,72	6,72
	Jaén	175,13	181,81	6,68
	Tarragona	185,00	180,00	-5,00
ACEITE DE GIRASOL REFINADO	Córdoba	86,39	85,89	-0,50
	Sevilla	86,98	87,20	0,22
	Tarragona	88,00	87,00	-1,00
PIPA DE GIRASOL	Andalucía	369,14	365,01	-4,13
	Centro-Norte	355,10	355,06	-0,05

I-5 PRECIOS EN MERCADOS REPRESENTATIVOS - FRUTAS Y HORTALIZAS

PRECIOS DE PRODUCTOS NACIONALES

Mercados representativos de producción

Rgts. CE 1234/2007 y 543/2011

En €/100 kg, a salida agrupación de productores, envasado, sin I.V.A, incluyendo el precio del envase.

CÍTRICOS

PRODUCTO	MERCADO	VARIEDAD O TIPO	CAT.	CALIBRE mm.	DIA/MES						
					2/1	3/1	4/1	5/1	6/1	7/1	8/1
CLEMENTINA	Castellón Valencia	Clemenules Clemenules	I	1-X - 3	86,47	64,23	81,18	77,29	-	69,79	66,28
			I	1-X - 3	49,69	49,56	49,60	69,16	-	59,60	-
LIMÓN	Alicante Murcia Málaga	Fino Fino Fino	I	3-4	-	101,64	94,36	101,87	-	-	-
			I	3-4	-	110,00	115,00	113,00	-	-	-
			I	3-4	-	120,00	120,00	118,00	-	-	-
MANDARINA	Castellón Castellón Valencia	Clemenvilla Nadorcott Clemenvilla	I	1 - 2	71,49	-	-	-	-	81,04	-
			I	1 - 2	-	-	-	-	-	147,56	-
			I	1 - 2	-	-	-	81,63	-	75,65	-
NARANJA	Alicante Sevilla Valencia Valencia Valencia	Navelina Navelina Navelina Navel Lane Late Salustiana	I	6-9	52,17	-	50,68	-	-	-	-
			I	6-9	40,95	-	-	-	-	-	-
			I	6-9	-	-	-	-	-	44,52	-
			I	6-9	-	-	-	46,49	-	-	-
			I	6-9	-	-	-	-	-	60,00	-

FRUTAS DE PEPITA

PRODUCTO	MERCADO	VARIEDAD O TIPO	CAT.	CALIBRE	DIA/MES						
					2/1	3/1	4/1	5/1	6/1	7/1	8/1
MANZANA	Lleida Lleida Lleida Lleida Girona Girona Girona Girona Girona Girona	Golden Delicious Granny Smith Red Chief Royal Gala Golden Delicious Fuji Granny Smith Red Delicious Royal Gala	I	70-80	54,27	54,77	54,63	55,13	-	-	-
			I	70-80	54,50	54,50	54,50	54,50	-	-	-
			I	70-80	54,55	54,50	54,10	53,63	-	-	-
			I	70-80	69,50	69,50	69,50	69,50	-	-	-
			I	70-80	69,82	69,82	69,82	69,82	-	-	-
			I	70-80	99,86	99,86	99,86	99,86	-	-	-
			I	70-80	69,77	69,77	69,77	69,77	-	-	-
			I	70-80	87,12	87,12	87,12	87,12	-	-	-
			I	70-80	82,92	82,92	82,92	82,92	-	-	-
			PERA	Lleida Lleida Lleida Zaragoza	Blanquilla Conferencia Condesa (Alexandrina) Conferencia	I	55-60	69,34	73,13	70,52	70,36
I	60-65+	72,67				73,44	73,44	72,13	-	-	-
I	65-70	-				65,00	-	65,00	-	-	-
I	60-65+	-				63,30	70,00	64,21	-	-	-

FRUTAS DE HUESO

PRODUCTO	MERCADO	VARIEDAD O TIPO	CAT.	CALIBRE mm.	DIA/MES						
					2/1	3/1	4/1	5/1	6/1	7/1	8/1
AGUACATE	Granada	Hass	I	-	255,00	255,00	255,00	255,00	-	255,00	-

I-5 PRECIOS EN MERCADOS REPRESENTATIVOS - FRUTAS Y HORTALIZAS

PRECIOS DE PRODUCTOS NACIONALES

Mercados representativos de producción

Rgtos. CE 1234/2007 y 543/2011

En €/100 kg, a salida agrupación de productores, envasado, sin I.V.A, incluyendo el precio del envase.

HORTALIZAS

PRODUCTO	MERCADO	VARIEDAD O TIPO	CAT.	CALIBRE	DIA/MES						
					2/1	3/1	4/1	5/1	6/1	7/1	8/1
AJO	Córdoba	Blanco		50-60 mm	275,00	275,00	275,00	275,00	-	-	-
	Córdoba	Morado		50-80 mm	297,27	297,25	297,30	297,41	-	-	-
	Córdoba	Spring Blanco		50-60 mm	295,00	295,00	295,00	295,00	-	-	-
	Córdoba	Spring Violeta		50-60 mm	290,00	290,00	290,00	290,00	-	-	-
	Cuenca	Morado		45-55 mm	300,00	300,00	300,00	300,00	-	-	-
ALCACHOFA	Murcia	-	-	-	-	140,00	140,00	140,00	-	-	-
BERENJENA	Almería	Alargada		40 mm y +	111,04	93,00	93,50	100,00	-	153,64	-
BRÓCOLI	Murcia	-	-	-	-	170,00	175,00	175,00	-	-	-
CALABACÍN	Almería	-		14-21	138,82	141,18	192,94	240,00	-	260,00	-
CHAMPIÑÓN	La Rioja	Cerrado		30-65 mm	151,92	151,57	151,90	149,95	-	-	-
COLIFLOR	La Rioja	-		-	18,18	22,73	22,73	27,27	-	-	-
	Murcia	-		-	-	60,00	60,00	60,00	-	-	-
HABA	Murcia	Tierna		-	-	122,00	122,00	125,00	-	-	-
JUDÍA VERDE	Almería	Plana		-	-	203,00	185,00	164,71	-	180,00	-
	Granada	Plana		-	-	307,00	314,00	-	-	-	-
LECHUGA	Almería	Iceberg	I	400 g y más	153,46	153,40	156,09	151,27	-	160,70	-
	Murcia	Iceberg	I	400 g y más	-	110,00	120,00	120,00	-	-	-
	Murcia	Baby	I	-	-	145,00	145,00	145,00	-	-	-
	Murcia	Romana	I	-	-	90,00	90,00	90,00	-	-	-
PEPINO	Almería	Almería		350-500 g	-	108,24	82,35	70,59	-	70,59	-
PIMIENTO	Almería	Cuadrado Color (rojo o amarillo)	I	700 mm y +	107,06	-	95,29	-	-	-	-
	Almería	Cuadrado Verde	I	700 mm y +	-	75,00	88,00	94,12	-	95,00	-
	Almería	Verde alargado	I	40 mm y +	-	-	117,65	-	-	-	-
TOMATE	Almería	Redondo	I	57-100 mm	-	65,00	68,00	69,00	-	94,50	-
	Almería	Racimo	I	-	-	84,00	81,00	85,00	88,00	106,00	-
	Almería	Cereza	I	-	-	213,00	217,00	225,00	222,00	250,00	-
	Granada	Redondo	I	57-100 mm	77,00	77,00	76,00	85,00	-	85,00	-
	Granada	Cereza	I	-	170,00	160,00	169,00	138,00	-	172,00	-
	Murcia	Redondo	I	57-100 mm	-	88,00	87,14	86,92	-	-	-

I-6 PRECIOS EN MERCADOS REPRESENTATIVOS VACUNO Y OVINO

A) BOVINO

1.- PRECIO MEDIO NACIONAL (Euro/100 kg Canal) DE CANALES DE BOVINO PESADO SEGÚN MODELO COMUNITARIO DE CLASIFICACIÓN (R(CE) No 1249/2008 y R(UE) No 148/2014).

CATEGORÍA	CLASE DE CONFORMACIÓN Y DE ESTADO DE ENGRASAMIENTO	Semana 26/12-01/01 2016/17	Semana 02-08/01 2017	Variación €
Categoría A: Canales de machos jóvenes sin castrar de más de un año y menos de dos años	Muy buena y poco cubierta (U-2)	406,97	406,72	-0,25
	Muy buena y cubierta (U-3)	393,14	393,19	0,06
	<i>Precio medio ponderado</i>	399,23	399,45	0,22
	Buena y poco cubierta (R-2)	363,46	362,88	-0,58
	Buena y cubierta (R-3)	373,86	370,81	-3,05
	<i>Precio medio ponderado</i>	369,31	366,58	-2,73
	Menos buena y poco cubierta(O-2)	344,06	349,63	5,57
Menos buena y cubierta (O-3)	342,42	346,35	3,92	
<i>Precio medio ponderado</i>	343,47	348,51	5,04	
Categoría D: Canales de hembras que hayan parido	Mediocre y poco cubierta (P-2)	175,73	175,54	-0,20
	Mediocre y cubierta (P-3)	233,14	221,84	-11,30
	<i>Precio medio ponderado</i>	180,16	178,59	-1,57
	Buena y cubierta (R-3)	243,72	239,52	-4,20
	Buena y grasa (R-4)	276,32	276,52	0,20
	<i>Precio medio ponderado</i>	253,51	251,95	-1,56
	Menos buena y poco cubierta(O-2)	205,74	206,04	0,30
	Menos buena y cubierta (O-3)	189,99	192,92	2,93
Menos buena y grasa (O-4)	239,30	231,16	-8,14	
<i>Precio medio ponderado</i>	202,90	202,10	-0,80	
Categoría E: Canales de otras hembras (de 12 meses ó más)	Muy buena y poco cubierta (U-2)	411,58	413,80	2,22
	Muy buena y cubierta (U-3)	398,85	404,23	5,38
	<i>Precio medio ponderado</i>	401,92	405,92	4,00
	Buena y poco cubierta (R-2)	394,03	395,42	1,39
	Buena y cubierta (R-3)	370,31	370,45	0,14
	Buena y grasa (R-4)	385,68	391,96	6,27
	<i>Precio medio ponderado</i>	374,44	374,06	-0,38
	Menos buena y poco cubierta(O-2)	337,28	330,84	-6,44
	Menos buena y cubierta (O-3)	350,74	347,62	-3,12
Menos buena y grasa (O-4)	322,95	321,57	-1,38	
<i>Precio medio ponderado</i>	348,02	344,28	-3,74	
Categoría Z: Canales de animales desde 8 a menos de 12 meses	Muy buena y poco cubierta (U-2)	425,80	423,46	-2,34
	Muy buena y cubierta (U-3)	405,33	410,03	4,70
	<i>Precio medio ponderado</i>	414,64	416,36	1,72
	Buena y poco cubierta (R-2)	396,86	395,01	-1,85
	Buena y cubierta (R-3)	389,83	382,35	-7,47
	<i>Precio medio ponderado</i>	391,71	385,75	-5,97
	Menos buena y poco cubierta(O-2)	332,90	345,43	12,53
	Menos buena y cubierta (O-3)	333,57	336,53	2,96
<i>Precio medio ponderado</i>	333,15	341,72	8,57	

I-6 PRECIOS EN MERCADOS REPRESENTATIVOS VACUNO Y OVINO

2.-PRECIO MEDIO NACIONAL DEL BOVINO (Euro/100 kg)

BOVINO VIVO	Semana 26/12-01/01 2016/17	Semana 02-08/01 2017	Variación €
Machos hasta 480 Kg. vivo	225,06	225,04	-0,02
Machos de más de 480 kg. vivo	207,77	207,74	-0,03
Hembras que hayan parido	89,87	89,89	0,02
Otras hembras de hasta 380 Kg. vivo	228,82	229,83	1,01
Otras hembras de más de 380 Kg. vivo	218,96	219,10	0,14

3.-PRECIO MEDIO NACIONAL DE OTROS ANIMALES DE LA ESPECIE BOVINA (R(CE) N° 2273/2002).

OTROS BOVINOS	Semana 26/12-01/01 2016/17	Semana 02-08/01 2017	Variación €
Terneros de ocho días a cuatro semanas			
tipo cruzado	220,00	217,50	-2,50
tipo frisón/país	83,75	85,00	1,25
<i>Media ponderada nacional (Euro/Cabeza)</i>	151,88	151,25	-0,62
Bovinos ligeros comprendidos entre seis y doce meses			
tipo cruzado	281,30	281,30	0,00
tipo frisón/país	161,00	161,00	0,00
<i>Media ponderada nacional (Euro/100 kg Vivo)</i>	239,20	239,20	0,00

B) CORDEROS

**1.-PRECIOS MEDIOS NACIONALES DE CANALES DE OVINO FRESCAS O REFRIGERADAS R(CE) N° 315/2002
Euro/100 kg Canal**

CORDEROS I y II	Semana 26/12-01/01 2016/17	Semana 02-08/01 2017	Variación €
Corderos I (12 a 13 kg/canal)	640,69	570,74	-69,94
Corderos II (13,1 a 16 kg/canal)	554,99	518,46	-36,54
<i>Media ponderada</i>	597,84	544,60	-53,24

2.-PRECIOS MEDIOS DE CANALES DE OVINO FRESCAS O REFRIGERADAS EN LOS MERCADOS NACIONALES REPRESENTATIVOS PARA LA C.E.

MERCADO REPRESENTATIVO Cordero 9-19 kg	Semana 26/12-01/01 2016/17	Semana 02-08/01 2017	Variación €
Barcelona	699,92	659,65	-40,27
Madrid	702,64	672,64	-30,00
Valencia	733,39	713,34	-20,05
Albacete	655,37	537,38	-117,99
Extremadura	618,65	557,68	-60,97
Segovia	--	545,32	--
Toledo	637,24	564,14	-73,10
Zaragoza	641,52	596,28	-45,24
<i>Media ponderada</i>	647,55	569,30	-78,25

PRECIOS EN MERCADOS REPRESENTATIVOS - PRODUCTOS GANADEROS

**D-1)-CANAL PORCINO CAPA BLANCA
CLASIFICACIÓN EUROP R(CE) N° 1249/2008**

Euro/100 kg Canal

	Clase S			Clase E			Clase U		
	Semana 26/12-01/01 2016/17	Semana 02-08/01 2017	Variación €	Semana 26/12-01/01 2016/17	Semana 02-08/01 2017	Variación €	Semana 26/12-01/01 2016/17	Semana 02-08/01 2017	Variación €
PRECIO MEDIO NACIONAL	142,91	143,67	0,76	138,83	139,08	0,26	144,67	145,22	0,55

	Clase R			Clase O			Clase P		
	Semana 26/12-01/01 2016/17	Semana 02-08/01 2017	Variación €	Semana 26/12-01/01 2016/17	Semana 02-08/01 2017	Variación €	Semana 26/12-01/01 2016/17	Semana 02-08/01 2017	Variación €
PRECIO MEDIO NACIONAL	148,04	146,08	-1,96	143,14	148,04	4,90	133,70	135,36	1,66

D-2)-PORCINO CEBADO

Euros/kg vivo

LONJAS	SELECTO			NORMAL			GRASO		
	Semana 26/12-01/01 2016/17	Semana 02-08/01 2017	Variación €	Semana 26/12-01/01 2016/17	Semana 02-08/01 2017	Variación €	Semana 26/12-01/01 2016/17	Semana 02-08/01 2017	Variación €
Albacete	1,37	1,37	0,00	1,34	1,34	0,00	1,31	1,31	0,00
Barcelona	--	--	--	1,19	1,19	0,00	1,16	1,16	0,00
Huesca	1,15	1,15	0,00	1,13	1,13	0,00	1,11	1,11	0,00
Lleida	1,14	1,14	0,00	1,13	1,13	0,00	1,12	1,12	0,00
Murcia	1,18	1,18	0,00	1,17	1,17	0,00	1,16	1,16	0,00
Pontevedra	1,20	1,20	0,00	1,17	1,17	0,00	1,52	1,52	0,00
Salamanca	1,14	1,14	0,00	1,12	1,12	0,00	1,28	1,28	0,00
Segovia	1,13	1,14	0,01	1,12	1,13	0,01	1,27	1,27	0,00
Zaragoza	1,17	1,17	0,00	1,13	1,13	0,00	1,12	1,12	0,00

PRECIOS EN MERCADOS REPRESENTATIVOS - PRODUCTOS GANADEROS - PORCINO**E) - PORCINO PRECOZ
LECHONES, OTRAS CALIDADES.**

Euro/100 Kg vivo

Cerdas de Desvieje	Semana 26/12-01/01 2016/17	Semana 02-08/01 2017	Variación €
Cerdas de Desvieje	67,83	68,15	0,32
CERDOS CEBADOS			
Categoría U	111,40	111,82	0,42
LECHONES			
Lleida.Base 20kg de peso.	220,00	227,50	7,50
Segovia.Base 20kg de peso.	265,00	275,00	10,00
Media nacional. Calidad Normal. Base 20 kg de peso	235,33	243,11	7,78

F) - TRONCO IBÉRICO

Euro/100 Kg vivo

TOSTONES	Semana 26/12-01/01 2016/17	Semana 02-08/01 2017	Variación €
De 5 a 9 kilos	439,04	429,04	-10,00
De 9 a 12 kilos	586,92	580,20	-6,72
LECHONES			
Lechón Ibérico Cruzado Base 23 kg	349,81	352,58	2,78
MARRANOS			
Marranos Ibéricos de 35 a 60 kg	226,09	226,09	0,00
PRIMALES			
Primales Ibéricos de 60 a 100 kg	--	--	--
CERDO CEBADO			
Cerdo Cebado (Intensivo)	198,76	197,80	-0,97
Cerdo Cebado de Campo (Extensivo)	214,24	213,77	-0,47
Cerdo Cebado de Bellota 100% Ibérico	298,35	298,36	0,01
DESVEJE			
Reproductores de desvieje	108,70	108,70	0,00
REPRODUCTORES			
Reproductores >6 meses	341,78	341,21	-0,56
CASTRONAS			
Castronas	95,65	95,65	0,00

Denominaciones de acuerdo con la Norma de Calidad (RD 4/2014)

PRECIOS DE MERCADO. PAÍSES MIEMBROS UE

Semana 52 (del 26 de diciembre de 2016 al 1 de enero de 2017). Año 2016

1.- PRECIO MEDIO NACIONAL (EUROS\100 kg CANAL) DE CANALES DE BOVINO PESADO
SEGUN MODELO COMUNITARIO DE CLASIFICACIÓN (R(CE) No 1249/2008 y R(UE) No 148/2014)
(Euros/100 kg)

CATEGORIA	CLASE DE CONFORMACIÓN Y DE ESTADO DE ENGRASAMIENTO	Alemania (DE)	Irlanda (IE)	España (ES)	Francia (FR)	Italia (IT)	Polonia (PL)	Portugal (PT)	Reino Unido (UK)	UE-28	% España / UE
Categoría A: Canales de machos jóvenes sin castrar de más de 12 y menos 24 meses	Muy buena y poco cubierta (U-2)	402,3	372,9	407,0	407,0	424,4	336,3	390,1	414,3	406,7	0,1
	Muy buena y cubierta (U-3)	399,9	372,7	393,1	391,0	408,2	334,8	385,2	409,7	394,3	-0,3
	Buena y poco cubierta (R-2)	397,5	360,4	363,5	375,0	368,9	321,3	373,8	397,5	374,6	-3,0
	Buena y cubierta (R-3)	392,4	361,5	373,9	373,0	407,0	324,9	375,1	399,3	379,3	-1,4
	Menos buena y poco cubierta (O-2)	349,1	347,6	344,1	307,0	310,3	310,2	335,8	357,0	334,3	2,9
	Menos buena y cubierta (O-3)	356,8	349,0	342,4	301,0	319,8	313,7	364,1	363,4	341,4	0,3
	Categoría A	385,8	362,6	377,7	373,3	411,7	317,2	371,1	386,9	375,9	0,5
Categoría D: Hembras paridas	Buena y cubierta (R-3)	299,1	321,6	243,7	370,0	283,8	256,9	231,6	308,7	334,6	-27,2
	Buena y grasa (R-4)	300,7	318,5	276,3	347,0	307,5	264,7	217,5	306,5	301,6	-8,4
	Menos buena y poco cubierta (O-2)	263,3	293,6	205,7	309,0	232,4	236,8	202,5	265,9	245,3	-16,1
	Menos buena y cubierta (O-3)	271,3	297,3	190,0	299,0	254,2	247,8	203,5	284,5	266,1	-28,6
	Menos buena y grasa (O-4)	274,5	300,5	239,3	275,0	267,1	249,1	209,7	282,5	273,2	-12,4
	Mediocre y poco cubierta (P-2)	205,1	274,4	175,7	234,0	206,2	203,3	189,0	217,4	214,1	-17,9
	Mediocre y cubierta (P-3)	216,0	288,2	233,1	259,0	230,2	205,7	194,7	245,5	252,5	-7,7
	Categoría D	261,1	295,7	209,2	304,6	226,7	237,1	199,2	270,4	265,2	-21,1
Categoría E: Hembras de más de 12 meses	Muy buena y poco cubierta (U-2)	373,0	390,6	411,6	442,0	432,1	306,0	393,0	428,4	421,0	-2,2
	Muy buena y cubierta (U-3)	366,9	395,7	398,8	447,0	459,3	305,3	388,1	430,6	421,1	-5,3
	Buena y poco cubierta (R-2)	366,9	375,2	394,0	382,0	400,3	297,7	385,8	422,9	374,1	5,3
	Buena y cubierta (R-3)	362,4	381,9	370,3	387,0	420,8	303,3	372,0	423,4	379,7	-2,5
	Buena y grasa (R-4)	355,6	381,6	385,7	359,0		303,1	378,1	421,6	399,2	-3,4
	Menos buena y poco cubierta (O-2)	274,1	353,9	337,3	307,0	262,4	274,9	363,3	382,4	301,2	12,0
	Menos buena y cubierta (O-3)	280,0	367,6	350,7	318,0	288,1	286,0	352,8	399,2	328,8	6,7
	Menos buena y grasa (O-4)	284,3	371,3	322,9			285,3		407,5	376,7	-14,3
	Categoría E	337,3	378,5	384,4	402,3	437,8	289,7	375,8	416,7	382,0	0,6
Categoría Z: Canales de machos y hembras de más de 8 y menos de 12 meses	Muy buena y poco cubierta (U-2)			425,8		413,5		392,7		421,1	1,1
	Muy buena y cubierta (U-3)			405,3				391,7		404,6	0,2
	Buena y poco cubierta (R-2)			396,9		427,7	309,7	365,2		394,8	0,5
	Buena y cubierta (R-3)			389,8				378,6		390,2	-0,1
	Menos buena y poco cubierta (O-2)		366,0	332,9		402,3	240,4	330,6		344,6	-3,4
	Menos buena y cubierta (O-3)			333,6			266,8	360,8		339,8	-1,8
	Categoría Z		366,0	370,0		414,0	257,4	350,3		370,6	-0,2

2.- PRECIO MEDIO NACIONAL DE ANIMALES VIVOS DE LA ESPECIE BOVINA EN MERCADOS REPRESENTATIVOS
(R(UE) N° 807/2013.)

CATEGORIA	Alemania (DE)	Irlanda (IE)	España (ES)	Francia (FR)	Italia (IT)	Polonia (PL)	Reino Unido (UK)	UE-28	% España / UE
Bovinos de mas de 6 y menos de 12 meses (Euros/100 kg vivo) (Media ponderada Frison y Cruzado)	179,00	215,00	221,15	245,00	274,00	232,00	226,92	228,71	-3,31
Terneros de 8 días a 4 semanas (Euros/cabeza):									
· FRISON/PAIS	75,79	115,02	83,75	39,00	104,94	139,31	57,19	78,34	6,91
· CRUZADO	136,90	249,05	220,00	139,00	271,55	207,40	288,44	200,00	10,00

PRECIOS DE MERCADO. PAÍSES MIEMBROS UE

Semana 52 (del 26 de diciembre de 2016 al 1 de enero de 2017). Año 2016

B) OVINO

PRECIO MEDIO NACIONAL DE CANALES DE OVINO EN MERCADOS REPRESENTATIVOS (R(CE) No 315/2002)
(EUROS\100 kg CANAL)

CATEGORIA	Bélgica (BE)	Alemania (DE)	España (ES)	Francia (FR)	Irlanda (IE)	Italia (IT)	Holanda (NL)	Polonia (PL)	Portugal (PT)	Reino Unido (UK)	UE-28	% España / UE
Canales de Corderos Pesados (> 13 kg)	466,00	539,03	554,99	649,00	429,89		492,15	360,79		453,30	477,71	16,18
Canales de Corderos Ligeros (< 13 kg)			784,08			611,50			512,00		621,86	26,09

C) PORCINO

PRECIO MEDIO NACIONAL DE LA ESPECIE PORCINA, SEGÚN MODELO COMUNITARIO DE CLASIFICACIÓN (R(CE) No 1249/2008 y R(UE) No 148/2014)
(EUROS\100 kg CANAL)

CATEGORIA	Bélgica (BE)	Alemania (DE)	España (ES)	Francia (FR)	Irlanda (IE)	Italia (IT)	Holanda (NL)	Polonia (PL)	Portugal (PT)	Reino Unido (UK)	UE-28	% España / UE
Porcino. Clase S (>60% magro)	141,80	158,78	142,91	150,00	155,74		130,03	147,23	156,00	178,76	148,92	-4,04
Porcino. Clase E (60-55% magro)	133,10	153,82	138,83	142,00	154,66	181,00	128,89	146,35	157,00	175,80	149,08	-6,88
Porcino. Clase R (50-45% magro)			148,04			203,83				142,62	200,96	-26,33
Lechones (Euros/unidad)	50,00	54,90	47,07	40,20		68,80	42,50	39,14	40,00	66,16	48,63	-3,21

Semana 50 (del 12 al 18 de diciembre). Año 2016

D) POLLOS Y HUEVOS

PRECIO MEDIO NACIONAL DE CANALES DE POLLOS (65% RENDIMIENTO), Y DE HUEVOS, MEDIA DE LAS CLASES L Y M
SEGÚN MODELO COMUNITARIO DE CLASIFICACIÓN (R(CE) N° 546/2003)

CATEGORIA	Bélgica (BE)	Alemania (DE)	España (ES)	Francia (FR)	Irlanda (IE)	Italia (IT)	Holanda (NL)	Polonia (PL)	Portugal (PT)	Reino Unido (UK)	UE-28	% España / UE
Pollos. 65% de rendimiento (Euros/100kg canal)	157,00	267,00	155,83	230,00	96,92	202,50	171,00	105,69	132,00	153,48	176,06	-11,49
Huevos. Media Clases L y M (Euros/100 kg)	114,85	126,87	102,68	141,01	137,24	156,75	115,00	129,62	130,95	109,43	128,87	-20,32



GOBIERNO
DE ESPAÑA

MINISTERIO
DE AGRICULTURA Y PESCA,
ALIMENTACIÓN Y MEDIO AMBIENTE