



15 de febrero 2017

---

## Índice:

---

**1. Precios Medios Nacionales, comentarios y gráficos**

**2. Precios en Mercados Representativos UE (nacionales)**

- 2.1 Cereales
- 2.2 Vinos de mesa
- 2.3 Aceites y Semillas
- 2.4 Frutas y Hortalizas
- 2.5 Vacuno
- 2.6 Ovino
- 2.7 Porcino

**3. Precios en Mercados Representativos UE (semana anterior)**



GOBIERNO  
DE ESPAÑA

MINISTERIO  
DE AGRICULTURA Y PESCA,  
ALIMENTACIÓN Y MEDIO AMBIENTE

## **SECRETARÍA GENERAL TÉCNICA**

Subdirección General de Estadística

[sgestadi@mapama.es](mailto:sgestadi@mapama.es)

<http://www.mapama.gob.es/es/estadistica/temas/default.aspx>

Publicación elaborada por la  
Secretaría General Técnica  
Subdirección General de Estadística



**MINISTERIO  
DE AGRICULTURA Y PESCA,  
ALIMENTACIÓN Y MEDIO AMBIENTE**

### **Edita**

© Ministerio de Agricultura y Pesca, Alimentación y Medio Ambiente  
Secretaría General Técnica  
Centro de Publicaciones  
Catálogo de Publicaciones de la Administración General del Estado:  
<http://publicacionesoficiales.boe.es/>

N.I.P.O.: 280-15-017-3

Se permite la utilización, copia o reproducción de los datos de este Boletín siempre que se cite expresamente su procedencia

## PRECIOS MEDIOS NACIONALES AGRÍCOLAS

PRODUCTOS AGRÍCOLAS (especificaciones)		Semana 05 30/01-05/02	Semana 06 06-12/02	Variación semanal euros	Variación semanal %
<b>CEREALES, alfalfa y pisa de girasol</b>					
(1)	Trigo blando panificable (€/t)	168,97	168,90	-0,07	-0,04
(1)	Trigo duro (€/t)	215,89	214,44	-1,45	-0,67
(1)	Cebada pienso (€/t)	154,01	154,21	0,20	0,13
(1)	Cebada malta (€/t)	157,21	157,21	0,00	0,00
(1)	Maíz grano (€/t)	176,98	177,29	0,31	0,18
(4)	Arroz cáscara (€/t)	302,46	301,72	-0,74	-0,24
(1)	Alfalfa (€/t)	150,47	150,47	0,00	0,00
(1)	Pisa de girasol (€/t)	361,82	362,06	0,24	0,07
<b>VINOS (sin Indicación Geográfica)</b>					
(2)	Vino blanco (€/hgdo)	2,63	2,68	0,05	2,08
(2)	Vino tinto, 12 puntos de color (€/hgdo)	3,24	3,18	-0,06	-1,86
<b>ACEITES VEGETALES</b>					
(3)	Aceite de oliva virgen, de 0,8° a 2° (€/100 kg)	358,15	355,66	-2,48	-0,69
(3)	Aceite de oliva lampante, más de 2° (€/100 kg)	345,60	345,54	-0,06	-0,02
(3)	Aceite de orujo crudo (€/100 kg)	151,19	152,87	1,68	1,11
(3)	Aceite girasol refinado (€/100 kg)	86,12	85,92	-0,20	-0,23
<b>FRUTAS</b>					
(4)	Clementina (€/100kg)	35,95	42,12	6,17	17,15
(4)	Limón (€/100kg)	28,76	29,21	0,45	1,56
(4)	Naranja (€/100 kg)	25,97	26,69	0,72	2,78
(4)	Manzana Golden (€/100kg)	31,78	32,44	0,66	2,07
(4)	Pera Blanquilla (€/100kg)	53,38	53,38	0,00	0,00
(4)	Aguaate (€/100 kg)	206,83	206,83	0,00	0,00
(4)	Plátano (€/100 kg)	61,31	61,02	-0,29	-0,47
<b>HORTALIZAS</b>					
(4)	Acelga (€/100kg)	64,30	61,42	-2,88	-4,48
(4)	Alcachofa (€/100 kg)	137,35	114,57	-22,78	-16,58
(4)	Berenjena (€/100 kg)	168,53	84,22	-84,31	-50,03
(4)	Calabacín (€/100 kg)	104,47	55,04	-49,43	-47,32
(4)	Cebolla (€/100 kg)	12,28	12,28	0,00	0,00
(4)	Champiñón (€/100kg)	115,10	115,25	0,15	0,13
(4)	Coliflor (€/100kg)	61,83	49,72	-12,11	-19,59
(4)	Fresón (€/100 kg)	221,00	206,00	-15,00	-6,79
(4)	Judía verde tipo plana (€/100 kg)	338,46	329,05	-9,41	-2,78
(4)	Lechuga Romana (€/100 ud)	62,70	51,62	-11,08	-17,67
(4)	Pepino (€/100 kg)	77,92	69,30	-8,61	-11,05
(4)	Pimiento verde tipo italiano (€/100 kg)	88,14	80,08	-8,06	-9,15
(4)	Tomate liso (€/100 kg)	82,16	49,08	-33,08	-40,26
(4)	Zanahoria (€/100 kg)	14,09	14,09	0,00	0,00
(4)	Patata (€/100 kg)	27,35	27,35	0,00	0,00

Posición comercial:

(1) Entrada industria; (2) Salida bodega; (3) Salida almazara; (4) Granel: sobre árbol, finca, almacén, agricultor, alhóndiga, lonja

### COMENTARIOS DE MERCADO

- **CEREALES** (▼ ▲): Diferente comportamiento en los precios medios de los cereales grano, con bajadas en trigo duro (-0,67%), arroz cáscara (-0,24%) y trigo blando (-0,04%), y subidas en maíz grano 0,18% y cebada pienso 0,13%.
- **VINOS SIN DOP/IGP** (▲ ▼): También diferente comportamiento en los precios medios de los vinos blanco y tinto sin DOP/IGP, con subida del 2,08% en vino blanco y descenso del (-1,86%) en vino tinto.
- **ACEITES VEGETALES** (▼ ▲): Similar comportamiento en los precios medios de los aceites, con descensos en los aceites de oliva virgen (-0,69%), aceite de girasol refinado (-0,23%) y aceite de oliva lampante (-0,02%); tan sólo el aceite de orujo crudo incrementa su precio un 1,11%.
- **CÍTRICOS** (▲): Subidas generalizadas en los mercados en origen de cítricos esta semana; notable la del precio medio de la clementina (17,15%) y menos destacadas las de la naranja tipo Navel (2,78%) y el limón (1,56%).
- **FRUTA DE PEPITA** (▲): Dentro de la habitual estabilidad en esta campaña de las cotizaciones de la fruta de pepita, se registra un ligero incremento en la de la manzana Golden (2,07%), mientras que no se observa variación en pera Blanquilla.
- **HORTALIZAS** (▼): Tras las fuertes subidas de principio de año, esta semana, como la pasada, se registran descensos en los mercados en origen de hortalizas, que, en esta ocasión, afectan a prácticamente la totalidad de las producciones. En algunos casos, las caídas han sido muy significativas, como en berenjena (-50,03%), calabacín (-47,32%) y tomate redondo liso (-40,26%). Menos acentuadas, pero también relevantes, las registradas en coliflor (-19,59%), lechuga romana (-17,67%), alcachofa (-16,58%) y pepino (-11,05%). Sin variación en patata.

# PRECIOS MEDIOS NACIONALES AGRÍCOLAS

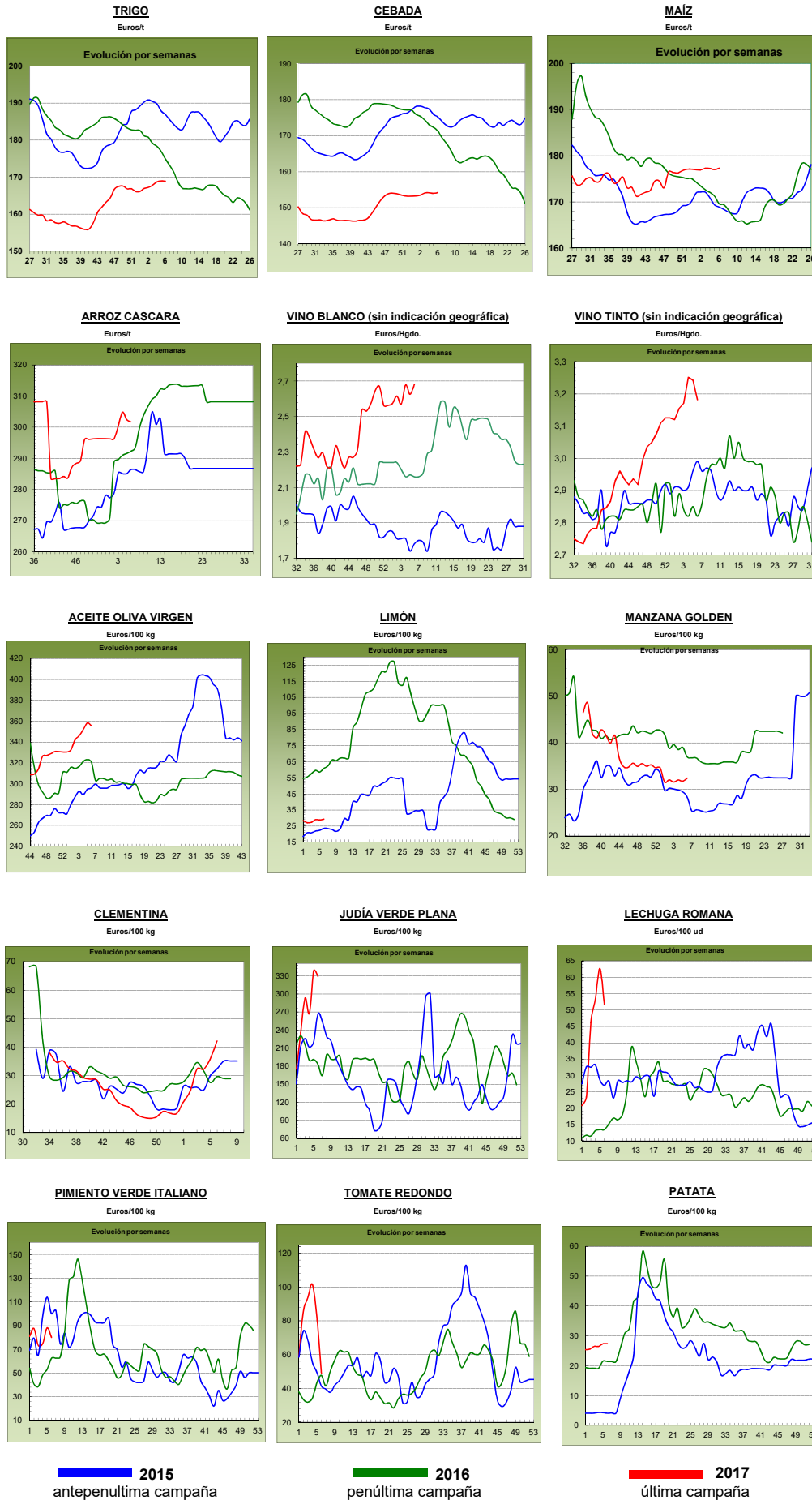

## PRECIOS MEDIOS NACIONALES GANADEROS

PRODUCTOS GANADEROS (especificaciones)		Semana 05 30/01-05/02	Semana 06 06-12/02	Variación semanal euros	Variación semanal %
<b>VACUNO</b>					
(5)	Ternera, 180-300 kilos (€/100 kg canal)	385,43	385,32	-0,11	-0,03
(5)	Machos de 12 a 24 meses (Clase R) (€/100 kg canal)	372,46	377,05	4,59	1,23
(5)	Animales de 8 a 12 meses (Clase R) (€/100 kg canal)	392,95	387,00	-5,95	-1,51
(5)	Bovino vivo, conjunto categorías (€/100 kg vivo)	198,65	198,43	-0,22	-0,11
<b>CORDERO</b>					
(5)	Corderos 9-19 kilos (€/100 kg canal)	517,82	508,69	-9,13	-1,76
(5)	Corderos 12-16 kilos (€/100 kg canal)	495,60	485,98	-9,62	-1,94
<b>PORCINO</b>					
(5)	Porcino >60% magro (Clase S) (€/100 kg canal)	147,85	145,77	-2,08	-1,41
(5)	Porcino 60-55% magro (Clase E) (€/100 kg canal)	142,19	141,36	-0,83	-0,58
(5)	Porcino 55-50% magro (Clase U) (€/100 kg canal)	147,54	147,55	0,01	0,01
(5)	Porcino 50-45% magro (Clase R) (€/100 kg canal)	149,74	150,96	1,22	0,81
(5)	Lechon 20 kg (€/unidad)	53,52	54,31	0,79	1,48
<b>POLLO</b>					
(6)	Pollo, media de canales del 83% y 65% rdto. (€/100 kg canal)	165,23	166,92	1,69	1,02
(6)	Pollo P10 (83% rdto.) (€/100 kg canal)	168,31	169,04	0,73	0,43
(6)	Pollo P90 (65% rdto.) (€/100 kg canal)	164,86	166,66	1,80	1,09
<b>HUEVOS</b>					
(7)	Huevos, media Clase L y M (€/100 kg)	94,01	92,35	-1,66	-1,77
(7)	Huevos - Clase L (€/docena)	0,76	0,75	-0,01	-1,32
(7)	Huevos - Clase M (€/docena)	0,66	0,65	-0,01	-1,52
<b>CONEJO</b>					
(8)	Conejo 1,8-2,2 kilo, vivo (€/100 kg)	162,50	162,50	0,00	0,00
<b>LECHE Y PRODUCTOS LÁCTEOS</b>					
(10)	Suero de leche en polvo (€/100 kg)	81,83	78,09	-3,74	-4,57
(9)	Leche de vaca (€/100 litros). Fuente: FEAGA	Precio diciembre 2016: 31,30 €/100 litros			
<b>MIEL</b>					
(11)	Miel multifloral a granel (€/100 kg)	Precio diciembre 2016: 284,77 €/100 kg			

Posición comercial:

- (5) Entrada matadero; (6) Salida muelle matadero; (7) Salida muelle centro de embalaje; (8) Salida granja; (9) Precio pagado al ganadero  
 (10) Precio franco fábrica sin impuestos ni costes; (11) Venta a la industria o mayorista

### COMENTARIOS DE MERCADO

● **VACUNO**: La falta de demanda de la **carne de vacuno** hace que los precios se resientan (-0,03% en las canales de ternera y -1,51% en las de los animales 8-12 meses). Por su parte, las cotizaciones de las canales de los machos 12-24 meses suben un 1,23%. Los precios de los **animales para vida** se repiten respecto a la semana anterior (-0,11%), aunque siempre manteniendo la ligera tendencia a la baja de las últimas semanas. La demanda se resiente y no salen tantos animales hacia el norte de África como a principios de año.

● **CORDERO** (▼): Las canales de los corderos redujeron sus precios un (-1,85%) de media en sus diferentes clasificaciones. La clave de esta evolución de precios hay que buscarla en la demanda, nula internamente y muy baja a nivel internacional, con una competencia muy fuerte vía precios de otros países. En cuanto a la oferta, se sigue reduciendo el número de animales en campo, normal por estas fechas en las que nos encontramos.

● **PORCINO** (=): Las cotizaciones de las **canales de porcino de capa blanca** se mantienen estables respecto a la semana anterior (-0,29% de media en sus diferentes clasificaciones). Si los precios de los animales vivos aumentan ligeramente, ese comportamiento no se traslada a la carne. La oferta se sigue acortando, debido al descenso de los pesos, mientras que la demanda muestra un buen nivel. Si las cotizaciones de los **lechones base 20 kg** (▲) se dieron un respiro en la semana previa, en ésta vuelven las subidas (1,48%). La buena rentabilidad del porcino de cebo hace que los ganaderos quieran tener sus granjas llenas para seguir cebando y poder sacar animales al mercado. La demanda supera ampliamente a la oferta.

● **POLLOS** (▲): Buena demanda de este tipo de carne, lo que impulsa los precios de las canales de pollo al alza (1,02%). La oferta se ha reducido ligeramente, lo que también ayuda a la subida de las cotizaciones.

● **HUEVOS** (▼): Como es habitual en esta época del año, los precios de los huevos caen (-1,32% la docena de la Clase L y -1,52% la de la Clase M) debido a una bajada de la demanda.

● **CONEJO** (=): Se repite el precio en el conejo vivo de granja (0,00%), en un sector con baja demanda.

● **PRODUCTOS LÁCTEOS**: Las cotizaciones del **suero de leche en polvo** (▼) bajaron un (-4,57%) en la semana.

# PRECIOS MEDIOS NACIONALES GANADEROS

## VACUNO VIVO

Euro/100 kg vivo

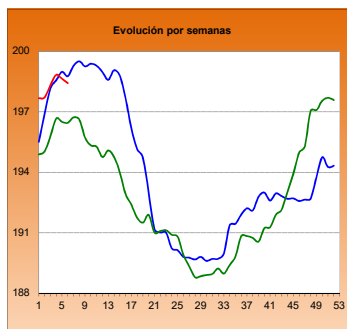

## MACHOS 12-24 MESES (Clase R)

Euro/100 kg canal

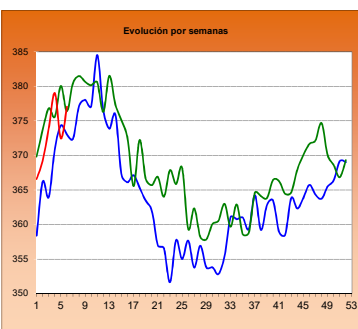

## TERNERAS (Conjunto de Clases)

Euro/100 kg canal

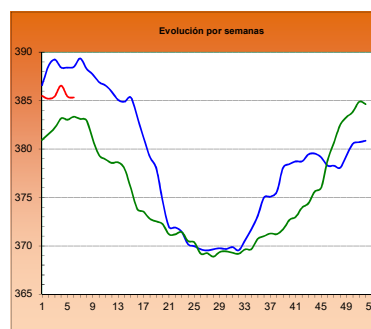

## ANIMALES DE 8-12 MESES (Clase R)

Euro/100 kg canal

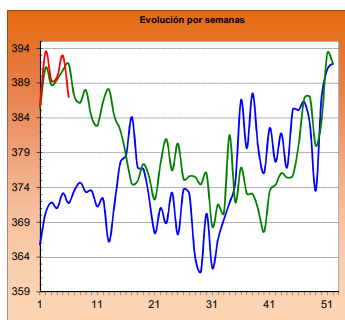

## CORDERO 12-16 kilos

Euro/100 kg canal

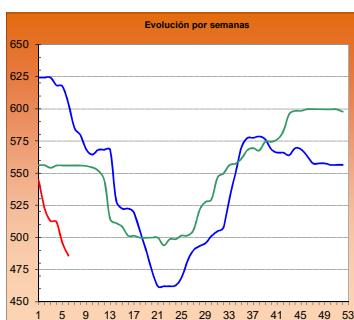

## CORDERO 9-19 kilos

Euro/100 kg canal

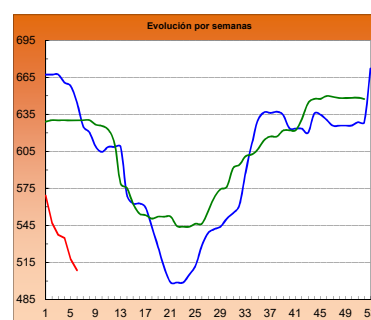

## PORCINO >60% magro (Clase S)

Euro/100 kg canal

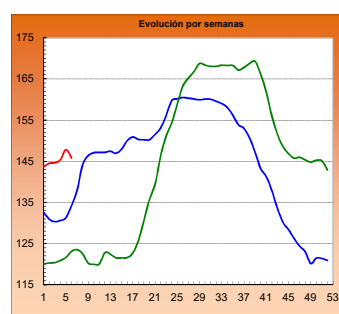

## PORCINO 60-55% magro (Clase E)

Euro/100 kg canal

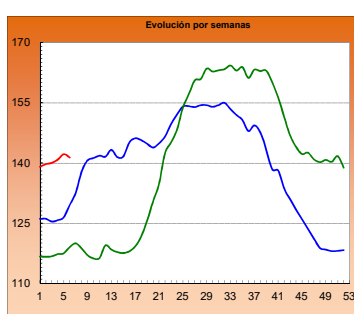

## LECHONES Base 20 kg

Euro/unidad

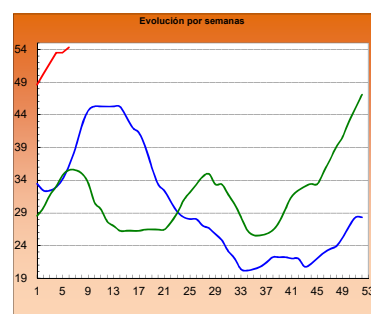

## POLLO Canales del 83% y 65% rdto.

Euro/100 kg canal

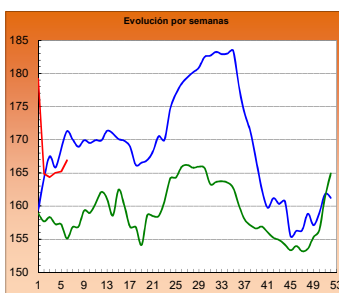

## POLLO P90

Euro/100 kg canal

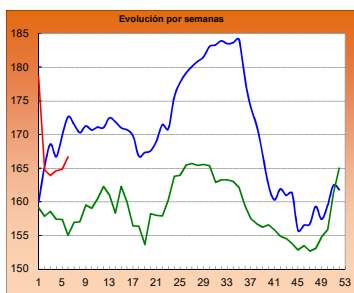

## POLLO P10

Euro/100 kg canal

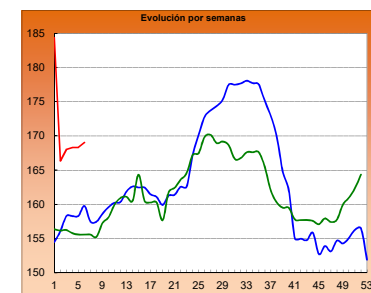

## HUEVOS Clase L

Euro/ 100 kg canal

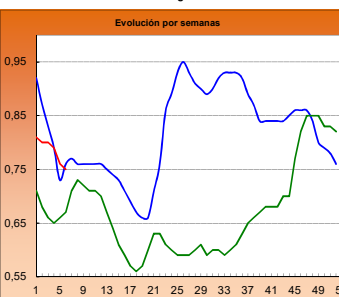

## HUEVOS Clase M

Euro/ Docena

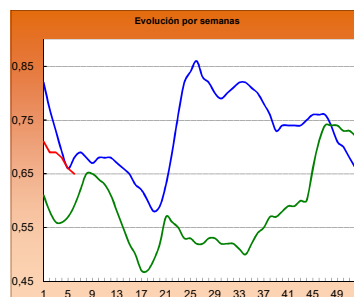

## CONEJO VIVO

Euro/100 kg vivo

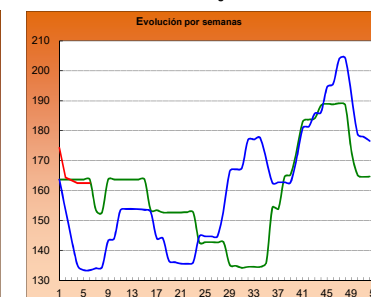

2015

2016

2017

<b>I-2 PRECIOS EN MERCADOS REPRESENTATIVOS - CEREAL</b>
---

Precios en Euro/Tonelada

REGLAMENTO (UE) Nº 1272/2009 DE LA COMISION. Artículo 56, apartado 3.

Precios de comercio al por mayor. Mercancía nacional y/o importada, sobre vehículo

PRODUCTO	MERCADO REPRESENTATIVO	Semana 30/01-05/02 2017	Semana 06-12/02 2017	Variación €
Trigo Blando Panificable	Albacete	164,00	164,00	0,00
	Ávila	158,00	158,00	0,00
	Barcelona	191,00	191,00	0,00
	Burgos	157,40	157,40	0,00
	Huesca	171,00	170,00	-1,00
	León	161,00	161,10	0,10
	Lérida	180,00	179,00	-1,00
	Madrid	165,00	166,00	1,00
	Murcia	179,00	180,00	1,00
	Navarra	168,00	168,00	0,00
	Palencia	158,20	158,20	0,00
	Pontevedra	177,00	177,00	0,00
	Salamanca	158,80	158,80	0,00
	Segovia	161,00	161,00	0,00
	Sevilla	178,00	178,00	0,00
	Soria	167,00	166,00	-1,00
	Tarragona	180,00	180,00	0,00
	Valladolid	158,30	158,30	0,00
	Zamora	157,80	157,80	0,00
Trigo Duro	Cádiz	215,00	215,00	0,00
	Córdoba	225,00	222,00	-3,00
	Sevilla	215,00	215,00	0,00
	Zaragoza	212,00	209,00	-3,00

<b>I-2 PRECIOS EN MERCADOS REPRESENTATIVOS - CEREAL</b>
---

Precios en Euro/Tonelada

REGLAMENTO (UE) N° 1272/2009 DE LA COMISION. Artículo 56, apartado 3.

Precios de comercio al por mayor. Mercancía nacional y/o importada, sobre vehículo

PRODUCTO	MERCADO REPRESENTATIVO	Semana 30/01-05/02 2017	Semana 06-12/02 2017	Variación €
Cebada Pienso	Albacete	145,90	145,90	0,00
	Ávila	148,00	148,00	0,00
	Ciudad Real	154,00	154,00	0,00
	La Coruña	167,00	167,00	0,00
	Cuenca	148,00	148,00	0,00
	Gerona	165,00	165,00	0,00
	Granada	160,00	163,00	3,00
	Huesca	154,00	153,00	-1,00
	León	150,00	150,00	0,00
	Lérida	154,00	155,00	1,00
	Murcia	160,00	161,00	1,00
	Palencia	146,60	146,60	0,00
	Pontevedra	165,00	165,00	0,00
	Segovia	147,00	147,00	0,00
	Sevilla	169,00	169,00	0,00
	Teruel	149,00	149,00	0,00
	Valladolid	148,24	148,24	0,00
	Zamora	147,80	147,80	0,00
	Zaragoza	149,00	149,00	0,00
Cebada Malta	Albacete	167,00	167,00	0,00
	Burgos	152,60	152,60	0,00
	Cuenca	167,00	167,00	0,00
	Huesca	160,00	160,00	0,00
	Navarra	160,00	160,00	0,00
	Palencia	151,00	151,00	0,00
	Valladolid	146,50	146,50	0,00



**I-2 PRECIOS EN MERCADOS REPRESENTATIVOS - CEREAL**

Precios en Euro/Tonelada

REGLAMENTO (UE) N° 1272/2009 DE LA COMISION. Artículo 56, apartado 3.

Maíz grano, precios de comercio al por mayor. Mercancía nacional y/o importada, sobre vehículo

Arroz cáscara, arroz blanco precios salida almacén agricultor

PRODUCTO	MERCADO REPRESENTATIVO	Semana 30/01-05/02 2017	Semana 06-12/02 2017	Variación €
Maíz Grano	Badajoz	181,00	181,00	0,00
	Barcelona	184,00	183,00	-1,00
	Cáceres	181,00	181,00	0,00
	La Coruña	179,00	179,00	0,00
	Gerona	184,00	183,00	-1,00
	Huesca	171,00	170,00	-1,00
	León	168,40	168,40	0,00
	Lérida	172,00	173,00	1,00
	Madrid	178,00	179,00	1,00
	Murcia	175,00	177,00	2,00
	Navarra	175,00	175,00	0,00
	Sevilla	181,00	181,00	0,00
	Valencia	179,00	180,00	1,00
	Zaragoza	173,00	174,00	1,00
Arroz cáscara (Indica)	Badajoz	293,60	293,60	0,00
	Sevilla	296,25	295,00	-1,25
Arroz cáscara (Japónica)	Badajoz	314,00	303,27	-10,73
	Sevilla	315,00	305,00	-10,00
	Valencia	312,50	312,50	0,00
Arroz blanco (Indica)	Sevilla	570,00	570,00	0,00
	Valencia	550,00	550,00	0,00
Arroz blanco (Japónica)	Sevilla	590,00	590,00	0,00
	Valencia	565,00	565,00	0,00
Arroz blanco vaporizado (Indica)	Sevilla	758,00	758,00	0,00
	Valencia	595,00	595,00	0,00
Arroz partido	Sevilla	322,50	322,50	0,00
	Valencia	322,50	322,50	0,00

**I-3 PRECIOS EN MERCADOS REPRESENTATIVOS  
VINOS BLANCO Y TINTO SIN INDICACION GEOGRAFICA  
Reglamentos UE Nº 479/2008 y 144/2013**

**En €/hgdo, salida bodega, a granel, pago al contado sin I.V.A.  
Precio de vino tinto referido al producto de 12 puntos de color**

<b>PRODUCTO</b>	<b>MERCADO REPRESENTATIVO</b>	<b>Semana 30/1 - 05/2 5 2017</b>	<b>Semana 6 - 12/2 6 2017</b>	<b>Variación €</b>
<b>VINO BLANCO</b>	<b>Albacete</b>	<b>2,57</b>	<b>2,56</b>	<b>-0,01</b>
	<b>Badajoz</b>	<b>2,98</b>	<b>2,73</b>	<b>-0,25</b>
	<b>Ciudad Real</b>	<b>2,60</b>	<b>2,74</b>	<b>0,14</b>
	<b>Cuenca</b>	<b>2,69</b>	<b>2,59</b>	<b>-0,10</b>
	<b>Toledo</b>	<b>2,31</b>	<b>2,50</b>	<b>0,19</b>
<b>VINO TINTO</b>	<b>Albacete</b>	<b>3,24</b>	<b>3,28</b>	<b>0,04</b>
	<b>Ciudad Real</b>	<b>3,20</b>	<b>3,08</b>	<b>-0,12</b>
	<b>Cuenca</b>	<b>3,24</b>	<b>3,43</b>	<b>0,19</b>
	<b>Badajoz</b>	<b>3,45</b>	<b>3,26</b>	<b>-0,19</b>
	<b>Murcia</b>	<b>3,38</b>	<b>3,18</b>	<b>-0,20</b>
	<b>Toledo</b>	<b>3,25</b>	<b>3,06</b>	<b>-0,19</b>
	<b>Valencia</b>	<b>2,92</b>	<b>3,10</b>	<b>0,18</b>

<b>I-4 PRECIOS EN MERCADOS REPRESENTATIVOS DE ACEITES</b>
---

Aceites. Precios sobre almazara, en €/100 kg, sin I.V.A.Rgtos C.E. 865/04 y 826/08  
 Semilla de girasol. Precios en centros de demanda, en €/100 kg, sin I.V.A. Rgto C.E.E. 3405/93

PRODUCTO Y ESPECIFICACIONES	MERCADO REPRESENTATIVO	Semana 5 30/1 - 05/2 2017	Semana 6 06 - 12/2 2017	Variación €
ACEITE DE OLIVA VIRGEN EXTRA Menos de 0,8°	Badajoz	370,00	370,00	0,00
	Ciudad Real	369,00	371,00	2,00
	Córdoba	364,00	369,00	5,00
	Granada	371,75	374,25	2,50
	Jaén	369,06	368,40	-0,66
	Málaga	366,34	370,16	3,82
	Sevilla	372,27	374,58	2,31
	Tarragona	377,50	377,50	0,00
	Toledo	368,00	370,00	2,00
ACEITE DE OLIVA VIRGEN De 0,8° a 2°	Badajoz	360,00	360,00	0,00
	Córdoba	355,00	352,50	-2,50
	Granada	361,00	355,00	-6,00
	Jaén	360,61	358,40	-2,21
	Sevilla	358,13	357,96	-0,16
	Cadiz	354,00	358,00	4,00
	Tarragona	365,00	365,00	0,00
	Toledo	355,00	359,00	4,00
	ACEITE DE OLIVA LAMPANTE Más de 2°	Córdoba	345,00	344,50
Granada		344,50	349,00	4,50
Jaén		346,61	345,99	-0,62
Málaga		344,50	345,90	1,40
Sevilla		348,38	349,69	1,31
Tarragona		335,00	337,50	2,50
Badajoz		340,00	340,00	0,00
ACEITE DE OLIVA REFINADO		Córdoba	356,35	356,35
	Jaén	357,73	358,48	0,75
	Tarragona	362,50	365,00	2,50
ACEITE DE ORUJO CRUDO	Córdoba	149,66	154,66	5,00
	Jaén	148,90	148,95	0,05
	Tarragona	155,00	155,00	0,00
ACEITE DE ORUJO REFINADO	Córdoba	198,00	199,50	1,50
	Jaén	195,63	198,92	3,29
	Tarragona	200,00	200,00	0,00
ACEITE DE GIRASOL REFINADO	Córdoba	85,71	85,21	-0,50
	Sevilla	86,64	86,55	-0,08
	Tarragona	86,00	86,00	0,00
PIPA DE GIRASOL	Andalucía	373,59	374,43	0,84
	Centro-Norte	353,97	353,81	-0,16

## I-5 PRECIOS EN MERCADOS REPRESENTATIVOS - FRUTAS Y HORTALIZAS

## PRECIOS DE PRODUCTOS NACIONALES

Mercados representativos de producción

Referencia: Rgto. CE 1234/2007 y 543/2011

En €/100 kg, a salida agrupación de productores, envasado, sin I.V.A, incluyendo el precio del envase.

## CÍTRICOS

PRODUCTO	MERCADO	VARIEDAD O TIPO	CAT.	CALIBRE	DIA/MES						
					6/2	7/2	8/2	9/2	10/2	11/2	12/2
CLEMENTINA	Castellón	Clemenules	I	1-X - 3	-	-	-	-	90,45	-	-
	Castellón	Hernandina	I	1-X - 3	83,13	85,00	-	-	69,22	-	-
	Valencia	Hernandina	I	1-X - 3	90,00	-	-	71,85	-	-	-
	Valencia	Safor	I	1-X - 3	-	-	-	-	81,00	-	-
LIMÓN	Alicante	Fino	I	3-4	83,33	78,95	84,68	81,00	84,87	-	-
	Murcia	Fino	I	3-4	94,00	97,00	96,00	95,00	96,00	-	-
	Málaga	Fino	I	3-4	100,00	100,00	97,00	100,00	98,00	-	-
MANDARINA	Castellón	Fortune	I	1 - 2	-	-	-	86,81	90,00	-	-
	Castellón	Nadorcott	I	1 - 2	-	-	-	-	133,16	114,34	-
	Castellón	Orri	I	1 - 2	-	-	-	-	174,13	171,36	-
	Castellón	Ortanique	I	1 - 2	-	-	60,26	66,38	79,05	66,40	-
	Valencia	Fortune	I	1 - 2	90,00	-	-	-	90,00	-	-
	Valencia	Nadorcott	I	1 - 2	-	-	-	123,28	-	-	-
NARANJA	Alicante	Navel Lane Late	I	6-9	43,45	40,70	-	-	47,12	-	-
	Sevilla	Navel Lane Late	I	6-9	-	-	-	68,25	68,25	-	-
	Sevilla	Salustiana	I	6-9	-	-	-	42,77	43,68	-	-
	Valencia	Navel Lane Late	I	6-9	58,47	44,69	49,53	40,91	52,38	-	-
	Valencia	Salustiana	I	6-9	-	-	-	52,82	55,44	-	-
	Valencia	Washington Navel	I	6-9	-	-	-	47,65	-	-	-

## FRUTAS DE PEPITA

PRODUCTO	MERCADO	VARIEDAD O TIPO	CAT.	CALIBRE mm	DIA/MES						
					6/2	7/2	8/2	9/2	10/2	11/2	12/2
MANZANA	Lleida	Fuji	I	70-80	-	55,00	-	-	-	-	-
	Lleida	Golden Delicious	I	70-80	55,15	55,61	55,79	55,53	55,63	-	-
	Lleida	Granny Smith	I	70-80	52,96	54,00	54,00	54,46	54,10	-	-
	Lleida	Red Chief	I	70-80	53,93	54,06	54,39	54,09	53,43	-	-
	Lleida	Royal Gala	I	70-80	69,00	69,00	69,00	69,00	69,00	-	-
	Girona	Fuji	I	70-80	106,81	106,81	106,81	106,81	106,81	-	-
	Girona	Golden Delicious	I	70-80	76,45	76,45	76,45	76,45	76,45	-	-
	Girona	Granny Smith	I	70-80	74,14	74,14	74,14	74,14	74,14	-	-
	Girona	Red Delicious	I	70-80	80,33	80,33	80,33	80,33	80,33	-	-
	Girona	Royal Gala	I	70-80	81,47	81,47	81,47	81,47	81,47	-	-
PERA	Lleida	Blanquilla	I	55-60	71,64	77,10	69,00	77,45	77,06	-	-
	Lleida	Conferencia	I	60-65+	76,47	77,53	77,24	77,93	76,71	-	-
	Lleida	Condesa (Alexandrina)	I	65-70	63,00	64,00	64,00	63,00	64,00	-	-

## FRUTAS DE HUESO

PRODUCTO	MERCADO	VARIEDAD O TIPO	CAT.	CALIBRE	DIA/MES						
					6/2	7/2	8/2	9/2	10/2	11/2	12/2
AGUACATE	Granada	Hass	I	-	265,00	265,00	265,00	265,00	265,00	265,00	-

**I-5 PRECIOS EN MERCADOS REPRESENTATIVOS - FRUTAS Y HORTALIZAS**

**PRECIOS DE PRODUCTOS NACIONALES**

Mercados representativos de producción

Referencia: Rgts. CE 1234/2007 y 543/2011

En €/100 kg, a salida agrupación de productores, envasado, sin I.V.A, incluyendo el precio del envase.

**HORTALIZAS**

PRODUCTO	MERCADO	VARIEDAD O TIPO	CAT.	CALIBRE	DIA/MES						
					6/2	7/2	8/2	9/2	10/2	11/2	12/2
AJO	Córdoba	Morado		50-80 mm	298,00	296,67	296,29	298,00	298,00	-	-
	Córdoba	Spring Blanco		50-60 mm	295,00	295,00	295,00	295,00	295,00	-	-
	Cuenca	Morado		45-55 mm	308,00	308,00	308,00	308,00	308,00	-	-
ALCACHOFA	Murcia	-	-	-	180,00	185,00	230,00	230,00	230,00	-	-
BERENJENA	Almería	Alargada		40 mm y +	165,00	100,00	70,59	57,00	58,06	-	-
BRÓCOLI	Murcia	-	-	-	100,00	95,00	100,00	95,00	100,00	-	-
CALABACÍN	Almería	-		14-21	99,00	80,00	69,00	70,00	68,00	-	-
CHAMPIÑÓN	La Rioja	Cerrado		30-65 mm	151,61	151,82	150,34	150,18	151,12	-	-
COLIFLOR	La Rioja	-		-	22,73	22,73	22,73	22,73	22,73	-	-
	Murcia	-		-	70,00	70,00	70,00	70,00	70,00	-	-
ESCAROLA	Murcia	-	-	-	130,00	130,00	130,00	130,00	130,00	-	-
HABA	Murcia	Tierna		-	110,00	112,00	112,00	112,00	112,00	-	-
JUDÍA VERDE	Almería	Plana		-	480,00	473,00	400,00	380,00	376,00	-	-
	Granada	Plana		-	457,00	410,00	-	-	314,00	-	-
LECHUGA	Almería	Iceberg	I	400 g y más	199,77	126,00	184,84	199,69	190,35	174,74	-
	Murcia	Iceberg	I	400 g y más	170,00	170,00	170,00	170,00	170,00	-	-
	Murcia	Baby	I	-	200,00	200,00	200,00	200,00	200,00	-	-
	Murcia	Romana	I	-	160,00	155,00	155,00	155,00	155,00	-	-
PEPINO	Almería	Almería		350-500 g	96,00	100,00	94,12	89,41	94,12	-	-
PIMIENTO	Almería	Cuadrado Color (rojo o amarillo)	I	700 mm y +	190,00	-	210,00	-	181,00	-	-
	Almería	Cuadrado Verde	I	700 mm y +	80,00	86,00	94,00	100,00	103,00	-	-
	Almería	Verde alargado	I	40 mm y +	102,00	-	93,00	-	96,00	-	-
TOMATE	Almería	Redondo	I	57-100 mm	75,00	70,50	61,50	56,50	48,50	65,00	-
	Almería	Racimo	I	-	-	124,00	99,00	93,00	85,00	89,00	-
	Almería	Cereza	I	-	-	316,00	271,00	259,00	242,00	251,00	-
	Granada	Redondo	I	57-100 mm	124,00	107,00	102,00	91,00	81,00	80,00	-
	Granada	Cereza	I	-	262,00	260,00	252,00	224,00	220,00	214,00	-
	Murcia	Redondo	I	57-100 mm	102,50	102,87	103,36	102,34	103,00	-	-

## I-6 PRECIOS EN MERCADOS REPRESENTATIVOS VACUNO Y OVINO

## A) BOVINO

## 1.- PRECIO MEDIO NACIONAL (Euro/100 kg Canal) DE CANALES DE BOVINO PESADO SEGÚN MODELO COMUNITARIO DE CLASIFICACIÓN (R(CE) No 1249/2008 y R(UE) No 148/2014).

CATEGORÍA	CLASE DE CONFORMACIÓN Y DE ESTADO DE ENGRASAMIENTO	Semana 30/01-05/02 2017	Semana 06-12/02 2017	Variación €
<b>Categoría A: Canales de machos jóvenes sin castrar de más de un año y menos de dos años</b>	Muy buena y poco cubierta (U-2)	405,44	405,59	0,15
	Muy buena y cubierta (U-3)	390,21	389,44	-0,77
	<i>Precio medio ponderado</i>	397,26	396,92	-0,34
	Buena y poco cubierta (R-2)	372,51	374,77	2,26
	Buena y cubierta (R-3)	372,40	379,64	7,24
	<i>Precio medio ponderado</i>	372,46	377,05	4,59
	Menos buena y poco cubierta(O-2)	343,94	344,82	0,88
Menos buena y cubierta (O-3)	350,96	344,68	-6,28	
<i>Precio medio ponderado</i>	346,33	344,77	-1,56	
<b>Categoría D: Canales de hembras que hayan parido</b>	Mediocre y poco cubierta (P-2)	179,30	172,94	-6,36
	Mediocre y cubierta (P-3)	208,01	211,71	3,70
	<i>Precio medio ponderado</i>	181,19	175,50	-5,70
	Buena y cubierta (R-3)	244,21	242,82	-1,39
	Buena y grasa (R-4)	260,59	268,96	8,37
	<i>Precio medio ponderado</i>	249,71	251,60	1,89
	Menos buena y poco cubierta(O-2)	213,89	210,90	-3,00
	Menos buena y cubierta (O-3)	211,01	214,05	3,04
Menos buena y grasa (O-4)	232,05	241,70	9,65	
<i>Precio medio ponderado</i>	214,28	215,49	1,21	
<b>Categoría E: Canales de otras hembras (de 12 meses ó más)</b>	Muy buena y poco cubierta (U-2)	416,82	416,24	-0,58
	Muy buena y cubierta (U-3)	404,88	405,12	0,23
	<i>Precio medio ponderado</i>	406,99	407,08	0,09
	Buena y poco cubierta (R-2)	396,84	387,36	-9,48
	Buena y cubierta (R-3)	394,54	386,32	-8,23
	Buena y grasa (R-4)	346,33	358,37	12,04
	<i>Precio medio ponderado</i>	391,04	384,26	-6,78
	Menos buena y poco cubierta(O-2)	339,45	326,11	-13,34
	Menos buena y cubierta (O-3)	338,36	346,85	8,49
Menos buena y grasa (O-4)	311,11	323,01	11,90	
<i>Precio medio ponderado</i>	338,26	342,81	4,55	
<b>Categoría Z: Canales de animales desde 8 a menos de 12 meses</b>	Muy buena y poco cubierta (U-2)	419,59	419,23	-0,36
	Muy buena y cubierta (U-3)	407,28	404,76	-2,53
	<i>Precio medio ponderado</i>	413,08	411,58	-1,50
	Buena y poco cubierta (R-2)	394,44	391,80	-2,64
	Buena y cubierta (R-3)	392,40	385,24	-7,16
	<i>Precio medio ponderado</i>	392,95	387,00	-5,95
	Menos buena y poco cubierta(O-2)	327,25	325,94	-1,31
	Menos buena y cubierta (O-3)	331,31	333,29	1,98
<i>Precio medio ponderado</i>	328,95	329,01	0,06	

**I-6 PRECIOS EN MERCADOS REPRESENTATIVOS VACUNO Y OVINO**

**2.-PRECIO MEDIO NACIONAL DEL BOVINO (Euro/100 kg)**

<b>BOVINO VIVO</b>	Semana 30/01-05/02 2017	Semana 06-12/02 2017	<b>Variación €</b>
Machos hasta 480 Kg. vivo	224,56	224,56	0,00
Machos de más de 480 kg. vivo	207,62	207,62	0,00
Hembras que hayan parido	92,94	92,85	-0,09
Otras hembras de hasta 380 Kg. vivo	230,24	230,11	-0,13
Otras hembras de más de 380 Kg. vivo	220,30	218,89	-1,40

**3.-PRECIO MEDIO NACIONAL DE OTROS ANIMALES DE LA ESPECIE BOVINA ( R(CE) N° 2273/2002 ).**

<b>OTROS BOVINOS</b>	Semana 30/01-05/02 2017	Semana 06-12/02 2017	<b>Variación €</b>
Terneros de ocho días a cuatro semanas			
tipo cruzado	218,75	218,75	0,00
tipo frisón/país	92,50	93,75	1,25
<i>Media ponderada nacional (Euro/Cabeza)</i>	155,62	156,25	0,62
Bovinos ligeros comprendidos entre seis y doce meses			
tipo cruzado	291,68	291,68	0,00
tipo frisón/país	163,90	163,90	0,00
<i>Media ponderada nacional (Euro/100 kg Vivo)</i>	246,96	246,96	0,00

**B) CORDEROS**

**1.-PRECIOS MEDIOS NACIONALES DE CANALES DE OVINO FRESCAS O REFRIGERADAS R(CE) N° 315/2002  
Euro/100 kg Canal**

<b>CORDEROS I y II</b>	Semana 30/01-05/02 2017	Semana 06-12/02 2017	<b>Variación €</b>
Corderos I (12 a 13 kg/canal)	519,05	509,14	-9,90
Corderos II (13,1 a 16 kg/canal)	472,15	462,80	-9,35
<i>Media ponderada</i>	495,60	485,98	-9,62

**2.-PRECIOS MEDIOS DE CANALES DE OVINO FRESCAS O REFRIGERADAS EN LOS MERCADOS NACIONALES REPRESENTATIVOS PARA LA C.E.**

<b>MERCADO REPRESENTATIVO Cordero 9-19 kg</b>	Semana 30/01-05/02 2017	Semana 06-12/02 2017	<b>Variación €</b>
Barcelona	588,31	588,83	0,52
Madrid	602,64	572,64	-30,00
Valencia	663,92	663,87	-0,04
Albacete	496,18	488,98	-7,20
Extremadura	502,97	486,92	-16,05
Segovia	505,32	495,32	-10,00
Toledo	504,14	494,14	-10,00
Zaragoza	536,28	536,28	0,00
<i>Media ponderada</i>	517,82	508,69	-9,13

**PRECIOS EN MERCADOS REPRESENTATIVOS - PRODUCTOS GANADEROS**

**D-1)-CANAL PORCINO CAPA BLANCA  
CLASIFICACIÓN EUROP R(CE) N° 1249/2008**

Euro/100 kg Canal

	Clase S			Clase E			Clase U		
	Semana 30/01-05/02 2017	Semana 06-12/02 2017	Variación €	Semana 30/01-05/02 2017	Semana 06-12/02 2017	Variación €	Semana 30/01-05/02 2017	Semana 06-12/02 2017	Variación €
<b>PRECIO MEDIO NACIONAL</b>	147,85	145,77	-2,09	142,19	141,36	-0,83	147,54	147,55	0,02

	Clase R			Clase O			Clase P		
	Semana 30/01-05/02 2017	Semana 06-12/02 2017	Variación €	Semana 30/01-05/02 2017	Semana 06-12/02 2017	Variación €	Semana 30/01-05/02 2017	Semana 06-12/02 2017	Variación €
<b>PRECIO MEDIO NACIONAL</b>	149,74	150,96	1,22	145,57	147,14	1,57	142,36	136,19	-6,17

**D-2)-PORCINO CEBADO**

Euros/kg vivo

MERCADO REPRESENTATIVO	SELECTO			NORMAL			GRASO		
	Semana 30/01-05/02 2017	Semana 06-12/02 2017	Variación €	Semana 30/01-05/02 2017	Semana 06-12/02 2017	Variación €	Semana 30/01-05/02 2017	Semana 06-12/02 2017	Variación €
Albacete	1,38	1,38	0,00	1,35	1,35	0,00	1,32	1,32	0,00
Barcelona	--	--	--	1,21	1,23	0,01	1,18	1,20	0,01
Huesca	1,17	1,17	0,00	1,15	1,15	0,00	1,13	1,13	0,00
Lleida	1,16	1,17	0,01	1,15	1,16	0,01	1,14	1,14	0,01
Murcia	1,20	1,22	0,02	1,19	1,21	0,02	1,18	1,20	0,02
Pontevedra	1,22	1,24	0,01	1,20	1,21	0,01	1,56	1,57	0,01
Salamanca	1,16	1,18	0,01	1,16	1,16	0,01	1,26	1,26	0,00
Segovia	1,16	1,18	0,02	1,15	1,17	0,02	1,27	1,28	0,01
Zaragoza	1,19	1,20	0,01	1,15	1,16	0,01	1,14	1,14	0,01



**PRECIOS EN MERCADOS REPRESENTATIVOS - PRODUCTOS GANADEROS - PORCINO****E) - PORCINO PRECOZ  
LECHONES, OTRAS CALIDADES.**

Euro/100 Kg vivo

<b>Cerdas de Desvieje</b>	Semana 30/01-05/02 2017	Semana 06-12/02 2017	<b>Variación €</b>
Cerdas de Desvieje	70,80	70,80	0,00
<b>CERDOS CEBADOS</b>			
Categoría U	113,60	113,62	0,01
<b>LECHONES</b>			
Lleida.Base 20kg de peso.	250,00	255,00	5,00
Segovia.Base 20kg de peso.	305,00	305,00	0,00
Media nacional. Calidad Normal. Base 20 kg de peso	267,58	271,54	3,97

**F) - TRONCO IBÉRICO**

Euro/100 Kg vivo

<b>TOSTONES</b>	Semana 30/01-05/02 2017	Semana 06-12/02 2017	<b>Variación €</b>
De 5 a 9 kilos	316,40	298,05	-18,35
De 9 a 12 kilos	461,73	445,64	-16,09
<b>LECHONES</b>			
Lechón Ibérico Cruzado Base 23 kg	375,99	381,13	5,13
<b>MARRANOS</b>			
Marranos Ibéricos de 35 a 60 kg	246,99	246,99	0,00
<b>PRIMALES</b>			
Primales Ibéricos de 60 a 100 kg	--	--	--
<b>CERDO CEBADO</b>			
Cerdo Cebado (Intensivo)	195,08	194,71	-0,37
Cerdo Cebado de Campo (Extensivo)	210,76	210,58	-0,18
Cerdo Cebado de Bellota 100% Ibérico	295,71	295,71	0,00
<b>DESVEJE</b>			
Reproductores de desvieje	108,70	108,70	0,00
<b>REPRODUCTORES</b>			
Reproductores >6 meses	341,21	341,21	0,00
<b>CASTRONAS</b>			
Castronas	95,65	95,65	0,00

Denominaciones de acuerdo con la Norma de Calidad (RD 4/2014)

**PRECIOS DE MERCADO. PAÍSES MIEMBROS UE**

Semana 05 (del 30 de enero al 5 de febrero de 2017). Año 2017

**1.- PRECIO MEDIO NACIONAL (EUROS\100 kg CANAL) DE CANALES DE BOVINO PESADO  
SEGÚN MODELO COMUNITARIO DE CLASIFICACIÓN (R(CE) No 1249/2008 y R(UE) No 148/2014)  
(Euros/100 kg)**

CATEGORIA	CLASE DE CONFORMACIÓN Y DE ESTADO DE ENGRASAMIENTO	Alemania (DE)	Irlanda (IE)	España (ES)	Francia (FR)	Italia (IT)	Polonia (PL)	Portugal (PT)	Reino Unido (UK)	UE-28	% España / UE
<b>Categoría A: Canales de machos jóvenes sin castrar de mas de 12 y menos 24 meses</b>	Muy buena y poco cubierta (U-2)	396,3	374,3	<b>405,4</b>	408,0	434,0	335,0	392,9	402,6	<b>407,7</b>	<b>-0,6</b>
	Muy buena y cubierta (U-3)	392,6	374,3	<b>390,2</b>	388,0	435,3	335,2	392,1	408,2	<b>391,8</b>	<b>-0,4</b>
	Buena y poco cubierta (R-2)	390,9	361,3	<b>372,5</b>	378,0	360,8	323,2	376,2	390,1	<b>373,5</b>	<b>-0,3</b>
	Buena y cubierta (R-3)	386,0	362,0	<b>372,4</b>	371,0	399,7	325,7	379,7	394,3	<b>376,1</b>	<b>-1,0</b>
	Menos buena y poco cubierta (O-2)	343,4	345,5	<b>343,5</b>	312,0	305,0	310,7	336,1	349,1	<b>334,4</b>	<b>2,7</b>
	Menos buena y cubierta (O-3)	350,5	347,4	<b>351,0</b>	312,0	299,3	313,9	361,3	361,1	<b>342,7</b>	<b>2,4</b>
	<b>Categoría A</b>		<b>379,4</b>	<b>362,9</b>	<b>378,2</b>	<b>374,2</b>	<b>421,1</b>	<b>317,9</b>	<b>373,5</b>	<b>381,4</b>	<b>375,2</b>
<b>Categoría D: Hembras paridas</b>	Buena y cubierta (R-3)	303,9	324,5	<b>244,2</b>	372,0	294,4	273,8	240,1	311,6	<b>337,6</b>	<b>-27,7</b>
	Buena y grasa (R-4)	305,5	323,6	<b>260,6</b>	349,0	29866,0	273,8	235,9	307,2	<b>390,7</b>	<b>-33,3</b>
	Menos buena y poco cubierta (O-2)	274,0	294,9	<b>213,4</b>	316,0	211,3	251,6	201,0	270,5	<b>252,2</b>	<b>-15,4</b>
	Menos buena y cubierta (O-3)	281,6	300,0	<b>211,0</b>	305,0	255,2	259,9	202,5	286,5	<b>274,9</b>	<b>-23,2</b>
	Menos buena y grasa (O-4)	286,0	301,5	<b>232,1</b>	286,0	260,0	260,9	206,8	288,1	<b>280,6</b>	<b>-17,3</b>
	Mediocre y poco cubierta (P-2)	218,4	273,6	<b>179,3</b>	242,0	200,7	223,3	190,8	229,4	<b>221,7</b>	<b>-19,1</b>
	Mediocre y cubierta (P-3)	229,1	290,0	<b>208,0</b>	267,0	228,1	228,2	194,9	252,7	<b>258,9</b>	<b>-19,7</b>
	<b>Categoría D</b>		<b>271,2</b>	<b>297,5</b>	<b>216,8</b>	<b>310,1</b>	<b>269,7</b>	<b>251,6</b>	<b>200,1</b>	<b>275,7</b>	<b>275,3</b>
<b>Categoría E: Hembras de más de 12 meses</b>	Muy buena y poco cubierta (U-2)	383,1	395,6	<b>416,8</b>	433,0	429,0	318,8	395,9	425,7	<b>420,3</b>	<b>-0,8</b>
	Muy buena y cubierta (U-3)	372,1	396,9	<b>404,9</b>	441,0	456,0	320,6	396,3	428,4	<b>420,2</b>	<b>-3,6</b>
	Buena y poco cubierta (R-2)	369,2	378,0	<b>396,8</b>	375,0	391,3	307,4	390,3	410,2	<b>372,1</b>	<b>6,7</b>
	Buena y cubierta (R-3)	364,2	383,9	<b>394,5</b>	389,0	410,3	313,7	378,7	417,4	<b>383,2</b>	<b>3,0</b>
	Buena y grasa (R-4)	357,7	383,4	<b>346,3</b>	371,0		310,7		415,9	<b>395,4</b>	<b>-12,4</b>
	Menos buena y poco cubierta (O-2)	278,4	351,9	<b>339,5</b>	306,0	265,9	284,0	362,3	352,6	<b>301,1</b>	<b>12,7</b>
	Menos buena y cubierta (O-3)	286,6	368,2	<b>338,4</b>	323,0	278,3	289,1	353,3	393,5	<b>328,9</b>	<b>2,9</b>
	Menos buena y grasa (O-4)	291,8	369,5	<b>311,1</b>		263,0	289,6		397,1	<b>370,6</b>	<b>-16,0</b>
	<b>Categoría E</b>		<b>341,2</b>	<b>379,6</b>	<b>393,8</b>	<b>401,6</b>	<b>433,7</b>	<b>297,0</b>	<b>379,1</b>	<b>409,6</b>	<b>381,5</b>
<b>Categoría Z: Canales de machos y hembras de más de 8 y menos de 12 meses</b>	Muy buena y poco cubierta (U-2)			<b>419,6</b>		435,7		396,6		<b>421,6</b>	<b>-0,5</b>
	Muy buena y cubierta (U-3)			<b>407,3</b>		398,2		392,7		<b>406,9</b>	<b>0,1</b>
	Buena y poco cubierta (R-2)			<b>394,4</b>		435,0		366,2	368,1	<b>394,6</b>	<b>0,0</b>
	Buena y cubierta (R-3)			<b>392,4</b>		398,8	325,3	382,0		<b>392,6</b>	<b>0,0</b>
	Menos buena y poco cubierta (O-2)		352,9	<b>327,3</b>		411,5	301,4	332,0		<b>344,7</b>	<b>-5,1</b>
	Menos buena y cubierta (O-3)			<b>331,3</b>			292,6	362,8		<b>339,9</b>	<b>-2,5</b>
	<b>Categoría Z</b>		<b>352,9</b>	<b>368,4</b>		<b>428,2</b>	<b>301,5</b>	<b>351,9</b>	<b>368,1</b>	<b>371,4</b>	<b>-0,8</b>

**2.- PRECIO MEDIO NACIONAL DE ANIMALES VIVOS DE LA ESPECIE BOVINA EN MERCADOS REPRESENTATIVOS  
(R(UE) N° 807/2013)**

CATEGORIA	Alemania (DE)	Irlanda (IE)	España (ES)	Francia (FR)	Italia (IT)	Polonia (PL)	Reino Unido (UK)	UE-28	% España / UE
<b>Bovinos de mas de 6 y menos de 12 meses (Euros/100 kg vivo) (Media ponderada Frison y Cruzado)</b>	179,00	230,00	<b>246,96</b>	253,00	285,00	228,35	236,95	<b>235,55</b>	<b>4,84</b>
<b>Terberos de 8 días a 4 semanas (Euros/cabeza):</b>									
. FRISON/PAIS	70,98	114,75	<b>92,50</b>	50,00	101,82	132,13	50,98	<b>78,72</b>	<b>17,50</b>
. CRUZADO	168,30	277,55	<b>218,75</b>	200,00	274,45	171,35	250,31	<b>215,85</b>	<b>1,34</b>

**PRECIOS DE MERCADO. PAÍSES MIEMBROS UE**  
**Semana 05 (del 30 de enero al 5 de febrero de 2017). Año 2017**

**B) OVINO**

**PRECIO MEDIO NACIONAL DE CANALES DE OVINO EN MERCADOS REPRESENTATIVOS (R(CE) No 315/2002)**  
**(EUROS\100 kg CANAL)**

CATEGORIA	Bélgica (BE)	Alemania (DE)	España (ES)	Francia (FR)	Irlanda (IE)	Italia (IT)	Holanda (NL)	Polonia (PL)	Portugal (PT)	Reino Unido (UK)	UE-28	% España / UE
<b>Canales de Corderos Pesados (&gt;13 kg)</b>	467,80	541,57	<b>472,15</b>	561,00	424,50	486,00	481,36	346,07		439,11	<b>452,74</b>	<b>4,29</b>
<b>Canales de Corderos Ligeros (&lt;13 kg)</b>			<b>663,45</b>			499,00			426,00		<b>540,83</b>	<b>22,67</b>

**C) PORCINO**

**PRECIO MEDIO NACIONAL DE LA ESPECIE PORCINA, SEGÚN MODELO COMUNITARIO DE CLASIFICACIÓN (R(CE) No 1249/2008 y R(UE) No 148/2014)**  
**(EUROS\100 kg CANAL)**

CATEGORIA	Bélgica (BE)	Alemania (DE)	España (ES)	Francia (FR)	Irlanda (IE)	Italia (IT)	Holanda (NL)	Polonia (PL)	Portugal (PT)	Reino Unido (UK)	UE-28	% España / UE
<b>Porcino. Clase S (&gt;60% magro)</b>	144,70	161,86	<b>147,85</b>	153,00	155,70		140,31	154,29	160,00	176,11	<b>152,71</b>	<b>-3,18</b>
<b>Porcino. Clase E (60-55% magro)</b>	135,90	157,49	<b>142,19</b>	145,00	155,06	177,00	139,17	152,23	160,00	173,25	<b>152,73</b>	<b>-6,90</b>
<b>Porcino. Clase R (50-45% magro)</b>			<b>149,74</b>			195,15				144,85	<b>192,76</b>	<b>-22,32</b>
<b>Lechones (Euros/unidad)</b>	54,00	60,20	<b>53,52</b>	43,00		77,87	47,75	40,85	40,00	64,17	<b>52,55</b>	<b>1,85</b>

**D) POLLOS Y HUEVOS**

**PRECIO MEDIO NACIONAL DE CANALES DE POLLOS (65% RENDIMIENTO), Y DE HUEVOS, MEDIA DE LAS CLASES L Y M**  
**SEGÚN MODELO COMUNITARIO DE CLASIFICACIÓN (R(CE) No 546/2003)**

CATEGORIA	Bélgica (BE)	Alemania (DE)	España (ES)	Francia (FR)	Irlanda (IE)	Italia (IT)	Holanda (NL)	Polonia (PL)	Portugal (PT)	Reino Unido (UK)	UE-28	% España / UE
<b>Pollos. 65% de rendimiento (Euros/100kg canal)</b>	166,00	265,00	<b>164,86</b>	230,00	96,94	220,00	171,00	111,38	133,00	137,95	<b>176,26</b>	<b>-6,47</b>
<b>Huevos. Media Clases L y M (Euros/100 kg)</b>	99,30	112,99	<b>94,01</b>	111,73	137,24	155,56	97,00	123,64	112,43	108,58	<b>119,66</b>	<b>-21,43</b>

I  
S  
C



GOBIERNO  
DE ESPAÑA

MINISTERIO  
DE AGRICULTURA Y PESCA,  
ALIMENTACIÓN Y MEDIO AMBIENTE