



31 de mayo 2017

Índice:

1. Precios Medios Nacionales, comentarios y gráficos

2. Precios en Mercados Representativos UE (nacionales)

- 2.1 Cereales
- 2.2 Vinos de mesa
- 2.3 Aceites y Semillas
- 2.4 Frutas y Hortalizas
- 2.5 Vacuno
- 2.6 Ovino
- 2.7 Porcino

3. Precios en Mercados Representativos UE (semana anterior)



GOBIERNO
DE ESPAÑA

MINISTERIO
DE AGRICULTURA Y PESCA,
ALIMENTACIÓN Y MEDIO AMBIENTE

SECRETARÍA GENERAL TÉCNICA

Subdirección General de Estadística

sgestadi@mapama.es

<http://www.mapama.gob.es/es/estadistica/temas/default.aspx>

Publicación elaborada por la
Secretaría General Técnica
Subdirección General de Estadística



**MINISTERIO
DE AGRICULTURA Y PESCA,
ALIMENTACIÓN Y MEDIO AMBIENTE**

Edita

© Ministerio de Agricultura y Pesca, Alimentación y Medio Ambiente
Secretaría General Técnica
Centro de Publicaciones
Catálogo de Publicaciones de la Administración General del Estado:
<http://publicacionesoficiales.boe.es/>

N.I.P.O.: 280-15-017-3

Se permite la utilización, copia o reproducción de los datos de este Boletín siempre que se cite expresamente su procedencia

PRECIOS MEDIOS NACIONALES AGRÍCOLAS

PRODUCTOS AGRÍCOLAS (especificaciones)		Semana 20 15-21/05	Semana 21 22-28/05	Variación semanal euros	Variación semanal %
CEREALES, alfalfa y pisa de girasol					
(1)	Trigo blando panificable (€/t)	179,79	179,81	0,02	0,01
(1)	Trigo duro (€/t)	203,61	203,61	0,00	0,00
(1)	Cebada pienso (€/t)	163,13	162,37	-0,76	-0,47
(1)	Cebada malta (€/t)	168,34	168,90	0,56	0,33
(1)	Maíz grano (€/t)	179,97	179,66	-0,31	-0,17
(4)	Arroz cáscara (€/t)	297,24	296,31	-0,93	-0,31
(1)	Alfalfa (€/t)	150,64	150,81	0,17	0,11
(1)	Pisa de girasol (€/t)	361,25	362,72	1,46	0,41
VINOS (sin Indicación Geográfica)					
(2)	Vino blanco (€/hgdo)	2,56	2,68	0,12	4,63
(2)	Vino tinto, 12 puntos de color (€/hgdo)	3,12	3,21	0,09	3,02
ACEITES VEGETALES					
(3)	Aceite de oliva virgen, de 0,8° a 2° (€/100 kg)	393,20	389,02	-4,18	-1,06
(3)	Aceite de oliva lampante, más de 2° (€/100 kg)	387,49	379,97	-7,52	-1,94
(3)	Aceite de orujo crudo (€/100 kg)	201,25	200,73	-0,52	-0,26
(3)	Aceite girasol refinado (€/100 kg)	82,02	81,38	-0,64	-0,77
FRUTAS					
(4)	Limón (€/100 kg)	67,70	67,70	0,00	0,00
(4)	Naranja (€/100kg)	37,50	37,50	0,00	0,00
(4)	Manzana Golden (€/100 kg)	39,92	39,92	0,00	0,00
(4)	Aguacate (€/100 kg)	210,36	226,54	16,18	7,69
(4)	Albaricoque (€/100 kg)	41,41	40,09	-1,33	-3,21
(4)	Cereza (€/100 kg)	188,57	167,03	-21,54	-11,42
(4)	Melocotón (€/100 kg)	54,94	57,57	2,63	4,79
(4)	Níspero (€/100 kg)	118,12	105,90	-12,22	-10,34
(4)	Plátano (€/100 kg)	30,57	31,51	0,94	3,07
HORTALIZAS					
(4)	Acelga (€/100kg)	56,04	50,96	-5,09	-9,08
(4)	Alcachofa (€/100 kg)	48,89	45,65	-3,24	-6,63
(4)	Berenjena (€/100 kg)	32,24	29,45	-2,79	-8,66
(4)	Calabacín (€/100 kg)	20,65	14,96	-5,69	-27,57
(4)	Cebolla (€/100 kg)	27,29	24,34	-2,95	-10,83
(4)	Champiñón (€/100kg)	113,55	113,39	-0,16	-0,14
(4)	Coliflor (€/100kg)	44,67	42,32	-2,36	-5,28
(4)	Espárrago (€/100 kg)	308,23	202,60	-105,62	-34,27
(4)	Fresón (€/100 kg)	103,00	85,00	-18,00	-17,48
(4)	Judía verde tipo plana (€/100 kg)	130,86	114,88	-15,98	-12,21
(4)	Lechuga Romana (€/100 ud)	17,72	18,86	1,14	6,42
(4)	Pepino (€/100 kg)	16,15	17,66	1,51	9,36
(4)	Pimiento verde tipo italiano (€/100 kg)	45,81	50,79	4,98	10,87
(4)	Tomate liso (€/100 kg)	25,73	23,99	-1,74	-6,76
(4)	Zanahoria (€/100 kg)	39,35	38,14	-1,20	-3,06
(4)	Patata (€/100 kg)	37,51	36,16	-1,35	-3,61

Posición comercial:

(1) Entrada industria; (2) Salida bodega; (3) Salida almazara; (4) Granel: sobre árbol, finca, almacén, agricultor, alhóndiga, lonja

COMENTARIOS DE MERCADO

- **CEREALES (▼▲)**: Ligeros movimientos de bajada y subida en los precios medios de los cereales grano. Bajan la cebada pienso (-0,47%), el arroz cáscara (-0,31%) y el maíz grano (-0,17%), y tan sólo sube la cebada malta un 0,33%.
- **VINOS SIN DOP/IGP (▲)**: Continúan las oscilaciones en los precios medios de los vinos sin DOP/IGP; en esta semana con subidas en vino blanco 4,63% y en vino tinto 3,02%.
- **ACEITES VEGETALES (▼)**: Continúa el ligero descenso en los precios medios de los diferentes tipos de aceites. Aceite de oliva lampante (-1,94%), aceite de oliva virgen (-1,06%), aceite de girasol refinado (-0,77%) y aceite de orujo crudo (-0,26%).
- **CÍTRICOS (=)**: En el final de la campaña de las *naranja tipo Navel*, no se registran variaciones en su cotización esta semana; tampoco en la del *limón*.
- **FRUTA DE PEPITA (=)**: Igualmente, permanece invariado el precio medio en origen de la *manzana Golden*.
- **FRUTA DE HUESO (▼▲)**: A medida que avanza su temporada, se observan descensos en las cotizaciones de la fruta de hueso: *cereza* (-11,42%) y *albaricoque* (-3,21%). Repunta algo el *melocotón* (4,79%), impulsado ligeramente desde los mercados valencianos.
- **HORTALIZAS (▼)**: Con las excepciones del *pimiento verde italiano* (10,87%), el *pepino* (9,36%) y la *lechuga romana* (6,42%), esta semana se registran descensos en los precios medios en origen de todas las producciones hortícolas en seguimiento, siendo los más destacados los del *espárrago* (-34,27%), el *calabacín* (-27,57%), el *fresón* (-17,48%), la *judía verde plana* (-12,21%) y la *cebolla* (-10,83%). Baja también, levemente, la *patata* (-3,61%).

PRECIOS MEDIOS NACIONALES AGRÍCOLAS

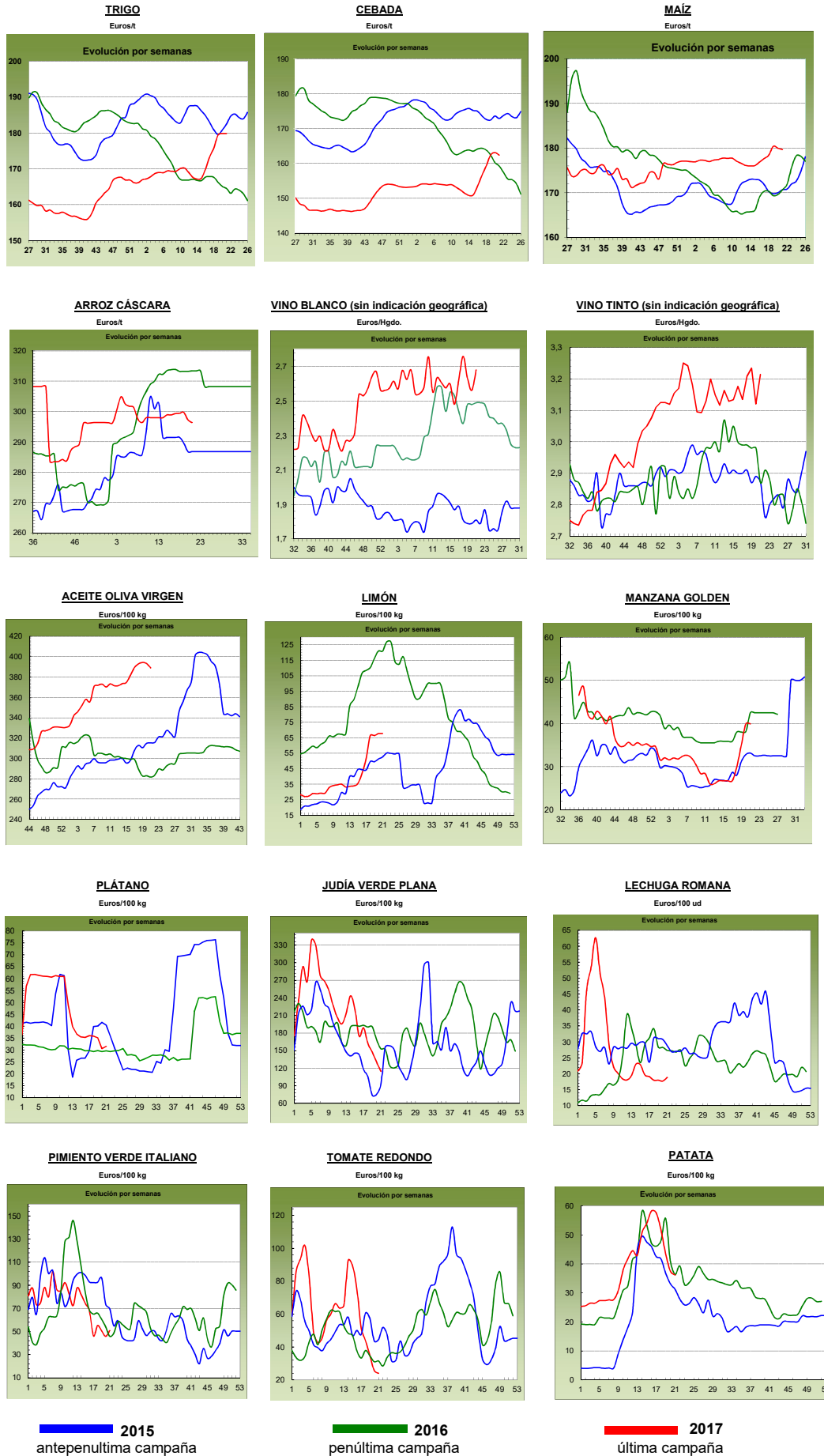

PRECIOS MEDIOS NACIONALES GANADEROS

PRODUCTOS GANADEROS (especificaciones)		Semana 20 15-21/05	Semana 21 22-28/05	Variación semanal euros	Variación semanal %
VACUNO					
(5)	Ternera, 180-300 kilos (€/100 kg canal)	381,97	381,50	-0,47	-0,12
(5)	Machos de 12 a 24 meses (Clase R) (€/100 kg canal)	368,75	371,56	2,81	0,76
(5)	Animales de 8 a 12 meses (Clase R) (€/100 kg canal)	381,82	386,92	5,10	1,34
(5)	Bovino vivo, conjunto categorías (€/100 kg vivo)	196,46	197,06	0,60	0,31
CORDERO					
(5)	Corderos 9-19 kilos (€/100 kg canal)	569,52	570,64	1,12	0,20
(5)	Corderos 12-16 kilos (€/100 kg canal)	544,71	546,39	1,68	0,31
PORCINO					
(5)	Porcino >60% magro (Clase S) (€/100 kg canal)	172,19	174,23	2,04	1,18
(5)	Porcino 60-55% magro (Clase E) (€/100 kg canal)	166,06	167,26	1,20	0,72
(5)	Porcino 55-50% magro (Clase U) (€/100 kg canal)	172,35	174,56	2,21	1,28
(5)	Porcino 50-45% magro (Clase R) (€/100 kg canal)	171,20	174,28	3,08	1,80
(5)	Lechon 20 kg (€/unidad)	59,06	56,85	-2,21	-3,74
POLLO					
(6)	Pollo, media de canales del 83% y 65% rdto. (€/100 kg canal)	170,16	170,76	0,60	0,35
(6)	Pollo P10 (83% rdto.) (€/100 kg canal)	168,69	169,80	1,11	0,66
(6)	Pollo P90 (65% rdto.) (€/100 kg canal)	170,34	170,88	0,54	0,32
HUEVOS					
(7)	Huevos, media Clase L y M (€/100 kg)	94,75	91,21	-3,54	-3,74
(7)	Huevos - Clase L (€/docena)	0,79	0,76	-0,03	-3,80
(7)	Huevos - Clase M (€/docena)	0,64	0,62	-0,02	-3,13
CONEJO					
(8)	Conejo 1,8-2,2 kilo, vivo (€/100 kg)	164,31	164,52	0,21	0,13
LECHE Y PRODUCTOS LÁCTEOS					
(10)	Suero de leche en polvo (€/100 kg)	92,32	86,43	-5,89	-6,38
(9)	Leche de vaca (€/100 litros). Fuente: FEGA	Precio abril 2017: 31,30 €/100 litros			
MIEL					
(11)	Miel multifloral a granel (€/100 kg)	Precio marzo 2017: 283,81 €/100 kg			

Posición comercial:

- (5) Entrada matadero; (6) Salida muelle matadero; (7) Salida muelle centro de embalaje; (8) Salida granja; (9) Precio pagado al ganadero
 (10) Precio franco fábrica sin impuestos ni costes; (11) Venta a la industria o mayorista

COMENTARIOS DE MERCADO

- **VACUNO (▲)**: Subidas en las cotizaciones de las **canales de vacuno**, registrándose un leve descenso del (-0,12%) en cuanto a las canales de las terneras, alzas del 0,76% en las de los machos 12-24 meses y 1,34% en las de los animales 8-12 meses. Subida del 0,31% en las cotizaciones de los **animales con destino vida** gracias a una demanda mayor.
- **CORDERO (▲)**: Subida del precio de los corderos vivos que cuesta repercutir en la carne, por lo que esta semana, los operadores han optado por repetir las cotizaciones de las canales de cordero (0,25% de media en sus diferentes clasificaciones). El productor español se encuentra con competidores a la hora de sacar producto hacia los países árabes, por lo que una subida de precios mayor podría hacer que los animales se quedaran en las granjas.
- **PORCINO (▲)**: Las **canales del porcino** de capa blanca registran subidas del 1,25% de media en sus diferentes clasificaciones. La mayor demanda de este tipo de carne por parte de los países centroeuropeos junto a la ya de por sí elevada demanda por parte del mercado chino permite este comportamiento al alza. Los precios de los **lechones base 20 kg (▼)** continúan anotando descensos (-3,74% esta semana). Las dudas de los ganaderos que se han generado por la disminución del ritmo de salidas de los animales de cebo hacia el matadero son las que han provocado el descenso en la demanda y, por ende, el descenso en los precios.
- **POLLOS (▲)**: Subida del 0,35% en las cotizaciones de las canales de pollo gracias al buen nivel que muestra la demanda.
- **HUEVOS (▼)**: Nuevo descenso en la demanda de los huevos que, unido a un ligero aumento en la oferta, hacen que las cotizaciones de los huevos caigan (-3,80% la docena de la Clase L y -3,13% la de la M).
- **CONEJO (=)**: Sin apenas variación en el precio del conejo vivo de granja (0,13%) con baja demanda y leve descenso de la oferta.
- **PRODUCTOS LÁCTEOS (▼)**: El precio de la leche fresca de vaca procedente del FEGA es de 31,30 €/100 litros. Bajada del (-6,38%) en el precio del **suero de leche en polvo**.

PRECIOS MEDIOS NACIONALES GANADEROS

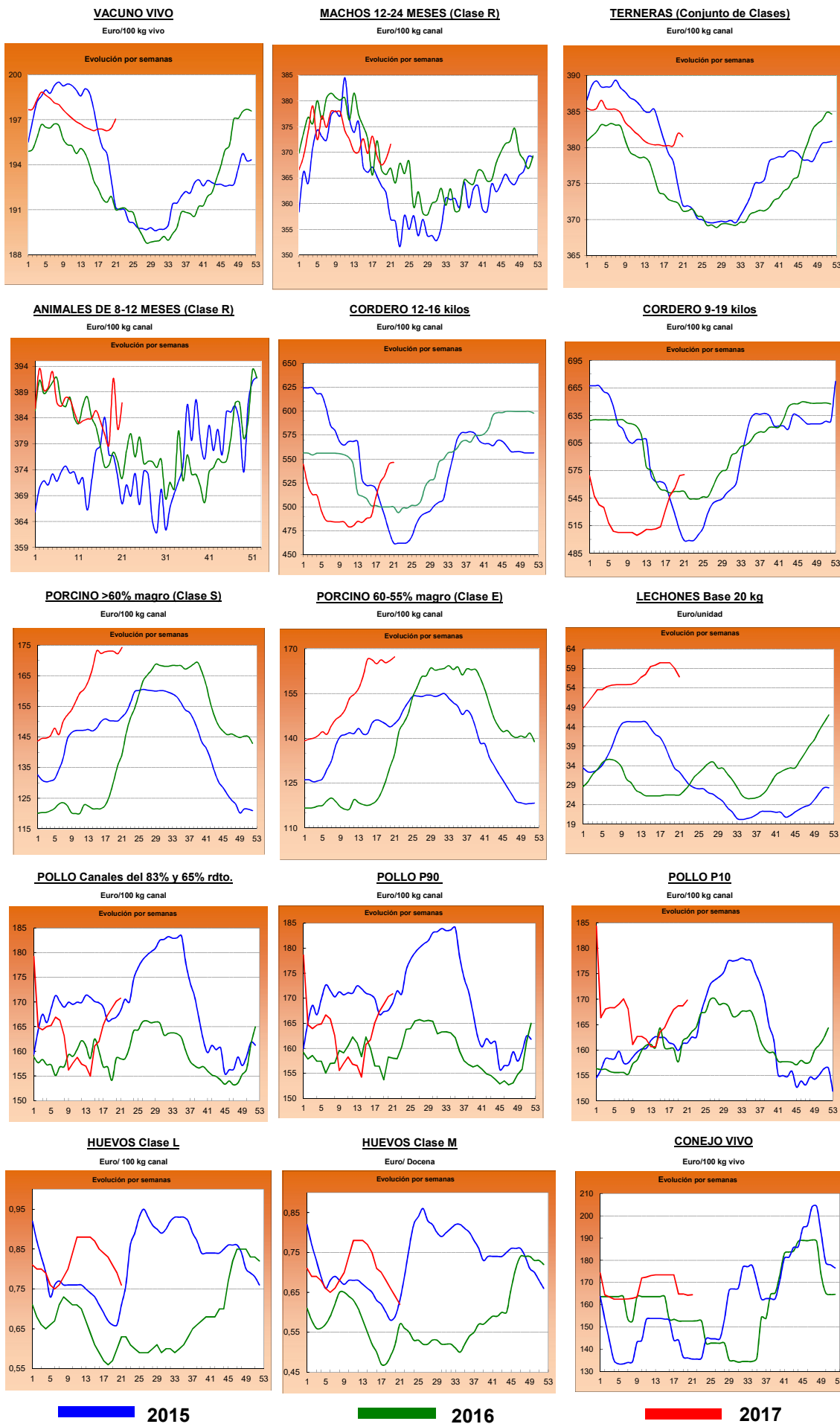

2015

2016

2017

I-2 PRECIOS EN MERCADOS REPRESENTATIVOS - CEREAL

Precios en Euro/Tonelada

REGLAMENTO (UE) N° 1272/2009 DE LA COMISION. Artículo 56, apartado 3.

Precios de comercio al por mayor. Mercancía nacional y/o importada, sobre vehículo

PRODUCTO	MERCADO REPRESENTATIVO	Semana 15-21/05 2017	Semana 22-28/05 2017	Variación €
Trigo Blando Panificable	Albacete	175,00	176,00	1,00
	Ávila	179,00	179,00	0,00
	Barcelona	191,00	191,00	0,00
	Burgos	173,60	174,00	0,40
	Cádiz	185,00	180,00	-5,00
	Huesca	178,00	178,00	0,00
	León	176,80	176,80	0,00
	Lérida	180,00	178,00	-2,00
	Madrid	180,00	180,00	0,00
	Murcia	185,00	186,00	1,00
	Navarra	174,00	179,00	5,00
	Palencia	175,20	175,40	0,20
	Pontevedra	185,00	185,00	0,00
	Salamanca	183,20	183,40	0,20
	Segovia	183,00	183,40	0,40
	Sevilla	184,00	180,00	-4,00
	Soria	177,40	177,80	0,40
	Tarragona	184,00	184,00	0,00
	Valladolid	176,20	176,70	0,50
	Zamora	175,00	175,80	0,80
Trigo Duro	Cádiz	200,00	200,00	0,00
	Córdoba	220,00	220,00	0,00
	Sevilla	200,00	200,00	0,00
	Zaragoza	200,00	200,00	0,00

I-2 PRECIOS EN MERCADOS REPRESENTATIVOS - CEREAL

Precios en Euro/Tonelada

REGLAMENTO (UE) N° 1272/2009 DE LA COMISION. Artículo 56, apartado 3.

Precios de comercio al por mayor. Mercancía nacional y/o importada, sobre vehículo

PRODUCTO	MERCADO REPRESENTATIVO	Semana 15-21/05 2017	Semana 22-28/05 2017	Variación €
Cebada Pienso	Albacete	154,90	154,90	0,00
	Ávila	172,00	172,00	0,00
	Ciudad Real	163,00	162,20	-0,80
	La Coruña	168,00	168,00	0,00
	Cuenca	154,00	154,00	0,00
	Gerona	166,00	166,00	0,00
	Granada	169,00	169,00	0,00
	Huesca	158,00	158,00	0,00
	León	170,00	170,00	0,00
	Lérida	158,00	157,00	-1,00
	Murcia	170,00	169,00	-1,00
	Palencia	164,20	164,40	0,20
	Pontevedra	174,00	174,00	0,00
	Segovia	169,60	170,00	0,40
	Sevilla	171,00	165,00	-6,00
	Teruel	160,00	160,00	0,00
	Valladolid	167,80	167,90	0,10
	Zamora	166,40	167,40	1,00
	Zaragoza	160,00	160,00	0,00
Cebada Malta	Albacete	180,00	180,00	0,00
	Burgos	156,00	156,40	0,40
	Cuenca	180,00	180,00	0,00
	Huesca	171,00	171,00	0,00
	Navarra	170,00	173,00	3,00
	Palencia	168,00	169,00	1,00
	Valladolid	159,00	159,50	0,50

I-2 PRECIOS EN MERCADOS REPRESENTATIVOS - CEREAL

Precios en Euro/Tonelada

REGLAMENTO (UE) N° 1272/2009 DE LA COMISION. Artículo 56, apartado 3.

Maíz grano, precios de comercio al por mayor. Mercancia nacional y/o importada, sobre vehículo

Arroz cáscara, arroz blanco precios salida almacén agricultor

PRODUCTO	MERCADO REPRESENTATIVO	Semana 15-21/05 2017	Semana 22-28/05 2017	Variación €
Maíz Grano	Badajoz	184,00	185,00	1,00
	Barcelona	184,00	182,00	-2,00
	Cáceres	184,00	185,00	1,00
	La Coruña	178,00	175,00	-3,00
	Gerona	184,00	182,00	-2,00
	Huesca	176,00	176,00	0,00
	León	176,20	176,20	0,00
	Lérida	172,00	172,00	0,00
	Madrid	188,00	188,00	0,00
	Murcia	175,00	175,00	0,00
	Navarra	180,00	180,00	0,00
	Sevilla	182,00	182,00	0,00
	Valencia	178,00	180,00	2,00
	Zaragoza	178,00	178,00	0,00
Arroz cáscara (Indica)	Badajoz	269,45	265,59	-3,86
	Sevilla	295,50	295,50	0,00
Arroz cáscara (Japónica)	Badajoz	290,14	287,36	-2,78
	Sevilla	305,50	305,50	0,00
Arroz blanco (Indica)	Badajoz	570,00	569,31	-0,69
	Sevilla	580,00	580,00	0,00
	Valencia	550,00	550,00	0,00
Arroz blanco (Japónica)	Badajoz	603,00	602,45	-0,55
	Sevilla	610,00	610,00	0,00
	Valencia	565,00	565,00	0,00
Arroz blanco vaporizado (Indica)	Badajoz	624,50	622,75	-1,75
	Valencia	595,00	595,00	0,00
Arroz partido	Badajoz	296,75	295,90	-0,85
	Sevilla	318,00	318,00	0,00
	Valencia	325,00	325,00	0,00

**I-3 PRECIOS EN MERCADOS REPRESENTATIVOS
VINOS BLANCO Y TINTO SIN INDICACION GEOGRAFICA
Reglamentos UE N° 479/2008 y 144/2013**

**En €/hgdo, salida bodega, a granel, pago al contado sin I.V.A.
Precio de vino tinto referido al producto de 12 puntos de color**

PRODUCTO	MERCADO REPRESENTATIVO	Semana 15 - 21/5 20 2017	Semana 22 - 28/5 21 2017	Variación €
VINO BLANCO	Albacete	2,59	2,55	-0,04
	Badajoz	2,64	2,64	0,00
	Ciudad Real	2,54	2,71	0,17
	Cuenca	2,64	2,59	-0,05
	Toledo	2,53	2,69	0,16
VINO TINTO	Albacete	3,16	3,36	0,20
	Ciudad Real	3,05	3,23	0,18
	Cuenca	3,35	3,23	-0,12
	Badajoz	3,04	3,04	0,00
	Murcia	3,45	3,66	0,21
	Toledo	2,96	2,96	0,00
	Valencia	3,23	3,23	0,00

I-4 PRECIOS EN MERCADOS REPRESENTATIVOS DE ACEITES

Aceites. Precios sobre almazara, en €/100 kg, sin I.V.A.Rgtos C.E. 865/04 y 826/08
Semilla de girasol. Precios en centros de demanda, en €/100 kg, sin I.V.A. Rgto C.E.E. 3405/93

PRODUCTO Y ESPECIFICACIONES	MERCADO REPRESENTATIVO	Semana 20 15 - 21/5 2017	Semana 21 22 - 28/5 2017	Variación €
ACEITE DE OLIVA VIRGEN EXTRA Menos de 0,8°	Badajoz	402,50	397,50	-5,00
	Ciudad Real	400,00	402,00	2,00
	Córdoba	400,00	398,35	-1,65
	Granada	394,29	394,56	0,27
	Jaén	400,92	398,19	-2,73
	Málaga	407,61	402,77	-4,84
	Sevilla	403,72	403,19	-0,53
	Tarragona Toledo	400,00 400,00	400,00 401,00	0,00 1,00
ACEITE DE OLIVA VIRGEN De 0,8° a 2°	Badajoz	392,50	387,50	-5,00
	Córdoba	395,00	390,13	-4,87
	Granada	389,58	386,67	-2,91
	Jaén	391,99	388,01	-3,98
	Sevilla	395,17	394,04	-1,13
	Cadiz	396,00	382,00	-14,00
	Tarragona	390,00	390,00	0,00
	Toledo	395,00	389,00	-6,00
ACEITE DE OLIVA LAMPANTE Más de 2°	Córdoba	389,50	381,25	-8,26
	Granada	382,13	376,73	-5,40
	Jaén	388,56	380,25	-8,31
	Málaga	388,79	380,20	-8,59
	Sevilla	390,50	387,50	-3,00
	Tarragona	370,00	370,00	0,00
	Badajoz	365,00	365,00	0,00
ACEITE DE OLIVA REFINADO	Córdoba	395,75	391,50	-4,25
	Jaén	396,56	390,50	-6,06
	Tarragona	390,00	387,50	-2,50
ACEITE DE ORUJO CRUDO	Córdoba	203,12	202,18	-0,94
	Jaén	200,63	200,00	-0,63
	Tarragona	200,00	200,00	0,00
ACEITE DE ORUJO REFINADO	Córdoba	258,00	257,50	-0,50
	Jaén	261,50	260,00	-1,50
	Tarragona	260,00	260,00	0,00
ACEITE DE GIRASOL REFINADO	Córdoba	80,88	79,76	-1,12
	Sevilla	83,68	83,39	-0,29
	Tarragona	81,50	81,00	-0,50
PIPA DE GIRASOL	Andalucía	370,82	370,79	-0,03
	Centro-Norte	354,87	357,33	2,46

I-5 PRECIOS EN MERCADOS REPRESENTATIVOS - FRUTAS Y HORTALIZAS

PRECIOS DE PRODUCTOS NACIONALES

Mercados representativos de producción

Referencia: Rgts. CE 1234/2007 y 543/2011

En €/100 kg, a salida agrupación de productores, envasado, sin I.V.A, incluyendo el precio del envase.

CÍTRICOS

PRODUCTO	MERCADO	VARIEDAD O TIPO	CAT.	CALIBRE	DIA/MES						
					22/5	23/5	24/5	25/5	26/5	27/5	28/5
LIMÓN	Alicante Málaga Murcia	Verna	I	3-4	132,95	134,07	132,67	132,00	130,42	--	--
		Verna	I	3-4	140,00	141,00	142,00	143,00	142,00	--	--
		Verna	I	3-4	138,00	137,00	136,00	135,00	134,00	--	--
MANDARINA	Castellón	Murkott	I	1-2	--	--	--	--	152,35	--	--
NARANJA	Sevilla Valencia Valencia Sevilla Valencia	Barberina	I	6-9	--	--	70,07	--	68,25	--	--
		Navel Lane Late	I	6-9	--	--	--	58,65	--	--	--
		Navel Powel	I	6-9	98,50	98,50	--	--	--	--	--
		Valencia Late	I	6-9	--	--	61,88	--	62,79	--	--
		Valencia Late	I	6-9	--	--	--	64,01	69,08	--	--

FRUTAS DE PEPITA

PRODUCTO	MERCADO	VARIEDAD O TIPO	CAT.	CALIBRE mm	DIA/MES						
					22/5	23/5	24/5	25/5	26/5	27/5	28/5
MANZANA	Gerona Gerona Lérida Zaragoza Gerona Lérida Lérida Gerona	Fuji	I	70-80	89,26	89,26	89,26	89,26	89,26	--	--
		Golden Delicious	I	70-80	77,87	77,87	77,87	77,87	77,87	--	--
		Golden Delicious	I	70-80	51,56	51,00	50,72	51,93	51,75	--	--
		Golden Delicious	I	70-80	46,10	59,04	65,80	70,00	91,24	65,09	--
		Granny Smith	I	70-80	85,13	85,13	85,13	85,13	85,13	--	--
		Granny Smith	I	70-80	54,00	54,00	54,00	54,00	54,00	--	--
		Red Chief	I	70-80	57,00	57,00	57,00	57,00	57,00	--	--
		Red Delicious	I	70-80	88,28	88,28	88,28	88,28	88,28	--	--
PERA	Lérida Zaragoza	Conferencia	I	60-65+	84,34	87,08	87,22	89,22	84,71	--	--
		Conferencia	I	60-65+	84,87	83,75	84,38	89,17	99,64	88,92	--

FRUTAS DE HUESO

PRODUCTO	MERCADO	VARIEDAD O TIPO	CAT.	CALIBRE	DIA/MES						
					22/5	23/5	24/5	25/5	26/5	27/5	28/5
AGUACATE	Granada	Hass	-	-	315,00	315,00	315,00	315,00	315,00	315,00	--
ALBARICOQUE	Valencia Valencia Valencia Murcia Zaragoza	Flopria	-	45-50 mm	115,68	135,00	115,12	129,55	140,00	115,00	--
		Galta Roja	-	45-50 mm	--	--	--	--	120,00	--	--
		Mirlo Naranja	-	45-50 mm	--	--	--	--	98,00	--	--
		Nuevas variedades	-	45-50 mm	75,00	70,00	70,00	70,00	70,00	--	--
		Todos los tipos y variedades	-	45-50 mm	--	--	--	187,34	--	102,00	--
CEREZA	Zaragoza	Todas Las Variedades Dulces	-	22 y más	314,07	312,05	300,16	280,86	315,10	290,45	--
MELOCOTÓN	Murcia Murcia	Amarillo	I	A/B	110,00	110,00	110,00	110,00	110,00	--	--
		Rojo	I	A/B	75,00	80,00	75,00	80,00	70,00	--	--
NECTARINA	Murcia	Pulpa Amarilla	I	A/B	80,00	80,00	80,00	80,00	80,00	--	--
PARAGUAYA	Murcia	-	I	A/B	100,00	95,00	95,00	95,00	90,00	--	--

I-5 PRECIOS EN MERCADOS REPRESENTATIVOS - FRUTAS Y HORTALIZAS

PRECIOS DE PRODUCTOS NACIONALES

Mercados representativos de producción

Referencia: Rgts. CE 1234/2007 y 543/2011

En €/100 kg, a salida agrupación de productores, envasado, sin I.V.A, incluyendo el precio del envase.

HORTALIZAS

PRODUCTO	MERCADO	VARIEDAD O TIPO	CAT.	CALIBRE	DIA/MES						
					22/5	23/5	24/5	25/5	26/5	27/5	28/5
AJO	Córdoba	Morado	-	50-80 mm	298,00	298,00	298,00	298,00	298,00	--	--
	Cuenca	Morado	-	50-80 mm	308,00	308,00	308,00	308,00	308,00	--	--
	Córdoba	Spring Blanco	-	50-60 mm	285,00	285,00	285,00	285,00	285,00	--	--
	Córdoba	Spring Violeta	-	50-60 mm	275,00	275,00	275,00	275,00	275,00	--	--
BERENJENA	Almería	Alargada	-	-	38,68	21,43	27,32	34,00	35,36	--	--
BRÓCOLI	Murcia	--	-	-	60,00	60,00	60,00	60,00	60,00	--	--
CALABACÍN	Almería	--	-	14-21 g	22,43	25,71	24,57	27,14	27,14	--	--
CHAMPIÑÓN	La Rioja	Cerrado	-	30-65 mm	151,34	150,40	152,28	152,13	150,34	--	--
COLIFLOR	La Rioja	--	-	-	18,18	18,18	18,18	18,18	18,18	--	--
ESPARRAGO	Navarra	Blanco	-	20 y +	365,00	365,00	365,00	365,00	365,00	--	--
	Granada	Verde	-	10-16+	382,36	383,99	347,84	334,60	352,00	360,28	322,37
JUDÍA VERDE	Almería	Plana	-	-	135,00	141,00	138,93	128,57	145,47	--	--
	Granada	Plana	-	-	167,00	161,00	168,00	147,00	123,00	--	--
LECHUGA	Murcia	Baby	I	-	100,00	100,00	100,00	100,00	100,00	--	--
	Almería	Iceberg	I	400g y+	--	70,76	70,04	69,58	54,62	70,82	--
	Murcia	Iceberg	I	400g y+	57,00	57,00	57,00	57,00	57,00	--	--
	Murcia	Romana	I	-	69,00	71,00	71,00	69,00	71,00	--	--
MELÓN	Almería	Piel de Sapo	-	-	85,00	--	44,29	--	47,06	--	--
PEPINO	Almería	De Almería	-	350-500 g	20,00	11,00	13,00	21,00	16,00	--	--
PIMIENTO	Almería	Cuadrado Color (rojo o amarillo)	I	70 mm y +	51,43	--	--	--	--	--	--
	Murcia	Cuadrado Color (rojo o amarillo)	I	70 mm y +	58,89	54,43	55,38	53,48	55,74	--	--
	Almería	Cuadrado Verde	I	70 mm y +	45,00	55,00	50,00	52,00	43,00	--	--
	Murcia	Cuadrado Verde	I	70 mm y +	77,11	74,68	73,33	72,09	72,50	--	--
	Almería	Italiano Verde	I	40 mm y +	--	--	51,00	--	--	--	--
SANDÍA	Almería	Sin pepitas	-	-	34,22	--	32,14	--	35,80	--	--
TOMATE	Almería	Cereza	I	-	--	35,00	31,00	22,00	26,00	26,00	--
	Granada	Cereza	I	-	130,00	114,00	114,00	109,00	119,00	119,00	--
	Almería	Racimo	I	-	--	34,00	31,00	25,00	26,00	43,00	--
	Granada	Racimo	I	-	75,00	73,00	--	--	--	--	--
	Almería	Redondo	I	57-100mm	27,14	22,94	22,86	22,14	20,00	31,43	--
	Granada	Redondo	I	57-100mm	48,00	45,00	43,00	47,00	46,00	47,00	--
	Murcia	Redondo	I	57-100mm	44,44	43,79	44,40	43,84	44,16	--	--

I-6 PRECIOS EN MERCADOS REPRESENTATIVOS VACUNO Y OVINO

A) BOVINO

1.- PRECIO MEDIO NACIONAL (Euro/100 kg Canal) DE CANALES DE BOVINO PESADO SEGÚN MODELO COMUNITARIO DE CLASIFICACIÓN (R(CE) No 1249/2008 y R(UE) No 148/2014).

CATEGORÍA	CLASE DE CONFORMACIÓN Y DE ESTADO DE ENGRASAMIENTO	Semana 15-21/05 2017	Semana 22-28/05 2017	Variación €
Categoría A: Canales de machos jóvenes sin castrar de más de un año y menos de dos años	Muy buena y poco cubierta (U-2)	399,62	400,82	1,19
	Muy buena y cubierta (U-3)	392,93	394,15	1,22
	<i>Precio medio ponderado</i>	396,03	397,24	1,21
	Buena y poco cubierta (R-2)	367,58	366,99	-0,59
	Buena y cubierta (R-3)	370,08	376,77	6,69
	<i>Precio medio ponderado</i>	368,75	371,56	2,82
	Menos buena y poco cubierta(O-2)	351,83	349,81	-2,02
Categoría D: Canales de hembras que hayan parido	Menos buena y cubierta (O-3)	345,55	350,00	4,45
	<i>Precio medio ponderado</i>	349,69	349,88	0,18
	Mediocre y poco cubierta (P-2)	182,84	186,11	3,27
	Mediocre y cubierta (P-3)	211,62	202,80	-8,82
	<i>Precio medio ponderado</i>	184,74	187,21	2,47
	Buena y cubierta (R-3)	250,63	255,25	4,63
	Buena y grasa (R-4)	273,77	267,53	-6,24
Categoría E: Canales de otras hembras (de 12 meses ó más)	<i>Precio medio ponderado</i>	258,40	259,38	0,98
	Menos buena y poco cubierta(O-2)	210,28	213,11	2,83
	Menos buena y cubierta (O-3)	219,86	220,33	0,47
	Menos buena y grasa (O-4)	240,76	241,58	0,82
	<i>Precio medio ponderado</i>	217,99	219,47	1,48
	Muy buena y poco cubierta (U-2)	414,12	410,81	-3,31
	Muy buena y cubierta (U-3)	405,68	404,45	-1,23
Categoría Z: Canales de animales desde 8 a menos de 12 meses	<i>Precio medio ponderado</i>	407,17	405,57	-1,60
	Buena y poco cubierta (R-2)	394,94	380,59	-14,35
	Buena y cubierta (R-3)	383,69	383,92	0,22
	Buena y grasa (R-4)	386,91	376,66	-10,26
	<i>Precio medio ponderado</i>	384,82	383,10	-1,73
	Menos buena y poco cubierta(O-2)	330,60	323,90	-6,70
	Menos buena y cubierta (O-3)	345,02	352,38	7,35
Categoría Z: Canales de animales desde 8 a menos de 12 meses	Menos buena y grasa (O-4)	334,40	334,10	-0,30
	<i>Precio medio ponderado</i>	342,27	346,98	4,71
	Muy buena y poco cubierta (U-2)	416,69	420,21	3,52
	Muy buena y cubierta (U-3)	406,55	409,00	2,46
	<i>Precio medio ponderado</i>	411,33	414,28	2,96
	Buena y poco cubierta (R-2)	379,42	387,07	7,65
	Buena y cubierta (R-3)	382,70	386,86	4,16
Categoría Z: Canales de animales desde 8 a menos de 12 meses	<i>Precio medio ponderado</i>	381,82	386,92	5,10
	Menos buena y poco cubierta(O-2)	333,26	332,07	-1,19
	Menos buena y cubierta (O-3)	344,67	340,16	-4,52
<i>Precio medio ponderado</i>	338,02	335,44	-2,58	

I-6 PRECIOS EN MERCADOS REPRESENTATIVOS VACUNO Y OVINO

2.-PRECIO MEDIO NACIONAL DEL BOVINO (Euro/100 kg)

BOVINO VIVO	Semana 08-14/05 2017	Semana 15-21/05 2017	Variación €
Machos hasta 480 Kg. vivo	221,16	221,50	0,34
Machos de más de 480 kg. vivo	204,14	202,49	-1,65
Hembras que hayan parido	92,88	92,76	-0,12
Otras hembras de hasta 380 Kg. vivo	227,55	229,23	1,67
Otras hembras de más de 380 Kg. vivo	219,74	218,98	-0,76

3.-PRECIO MEDIO NACIONAL DE OTROS ANIMALES DE LA ESPECIE BOVINA ((R(UE) No 807/2013)).

OTROS BOVINOS	Semana 08-14/05 2017	Semana 15-21/05 2017	Variación €
Terneros de ocho días a cuatro semanas			
tipo cruzado	231,25	228,75	-2,50
tipo frisón/país	120,00	121,25	1,25
<i>Media ponderada nacional (Euro/Cabeza)</i>	175,62	175,00	-0,62
Bovinos ligeros comprendidos entre seis y doce meses			
tipo cruzado	294,58	294,58	0,00
tipo frisón/país	166,82	166,82	0,00
<i>Media ponderada nacional (Euro/100 kg Vivo)</i>	249,87	249,87	0,00

B) CORDEROS

**1.-PRECIOS MEDIOS NACIONALES DE CANALES DE OVINO FRESCAS O REFRIGERADAS R(CE) N° 315/2002
Euro/100 kg Canal**

CORDEROS I y II	Semana 08-14/05 2017	Semana 15-21/05 2017	Variación €
Corderos I (12 a 13 kg/canal)	556,97	572,09	15,11
Corderos II (13,1 a 16 kg/canal)	508,25	517,34	9,08
<i>Media ponderada</i>	532,61	544,71	12,10

**2.-PRECIOS MEDIOS DE CANALES DE OVINO FRESCAS O REFRIGERADAS EN LOS MERCADOS NACIONALES
REPRESENTATIVOS PARA LA C.E.**

MERCADO REPRESENTATIVO Cordero 9-19 kg	Semana 08-14/05 2017	Semana 15-21/05 2017	Variación €
Barcelona	645,17	643,61	-1,56
Madrid	612,64	612,64	0,00
Valencia	702,60	702,49	-0,10
Albacete	563,58	572,18	8,60
Extremadura	546,07	569,97	23,90
Segovia	518,45	538,45	20,00
Toledo	540,52	550,52	10,00
Zaragoza	584,28	584,28	0,00
<i>Media ponderada</i>	555,71	569,52	13,81

PRECIOS EN MERCADOS REPRESENTATIVOS - PRODUCTOS GANADEROS**D-1)-CANAL PORCINO CAPA BLANCA
CLASIFICACIÓN EUROP (R(CE) No 1249/2008 y R(UE) No 148/2014)**

Euro/100 kg Canal

	Clase S			Clase E			Clase U		
	Semana 15-21/05 2017	Semana 22-28/05 2017	Variación €	Semana 15-21/05 2017	Semana 22-28/05 2017	Variación €	Semana 15-21/05 2017	Semana 22-28/05 2017	Variación €
PRECIO MEDIO NACIONAL	172,19	174,23	2,04	166,06	167,26	1,20	172,34	174,56	2,21

	Clase R			Clase O			Clase P		
	Semana 15-21/05 2017	Semana 22-28/05 2017	Variación €	Semana 15-21/05 2017	Semana 22-28/05 2017	Variación €	Semana 15-21/05 2017	Semana 22-28/05 2017	Variación €
PRECIO MEDIO NACIONAL	171,20	174,28	3,08	173,12	175,17	2,04	159,33	162,54	3,21

D-2)-PORCINO CEBADO

Euros/kg vivo

MERCADO REPRESENTATIVO	SELECTO			NORMAL			GRASO		
	Semana 15-21/05 2017	Semana 22-28/05 2017	Variación €	Semana 15-21/05 2017	Semana 22-28/05 2017	Variación €	Semana 15-21/05 2017	Semana 22-28/05 2017	Variación €
Albacete	1,51	1,52	0,01	1,48	1,49	0,01	1,45	1,46	0,01
Barcelona	--	--	--	1,43	1,44	0,01	1,40	1,41	0,01
Huesca	1,37	1,38	0,01	1,35	1,36	0,01	1,33	1,34	0,01
Lleida	1,37	1,38	0,01	1,36	1,36	0,01	1,34	1,35	0,01
Murcia	1,42	1,42	0,00	1,42	1,42	0,00	1,40	1,40	0,00
Pontevedra	1,42	1,42	0,01	1,39	1,40	0,01	1,80	1,82	0,01
Salamanca	1,38	1,38	0,00	1,38	1,38	0,00	1,36	1,36	0,01
Segovia	1,38	1,38	0,00	1,37	1,37	0,00	1,41	1,41	0,00
Zaragoza	1,40	1,41	0,01	1,36	1,36	0,01	1,34	1,35	0,01

PRECIOS EN MERCADOS REPRESENTATIVOS - PRODUCTOS GANADEROS - PORCINO

**E) - PORCINO PRECOZ
LECHONES, OTRAS CALIDADES.**

Euro/100 Kg vivo

Cerdas de Desvieje	Semana 15-21/05 2017	Semana 22-28/05 2017	Variación €
Cerdas de Desvieje	80,63	79,55	-1,08
CERDOS CEBADOS			
Categoría U	132,71	134,41	1,70
LECHONES			
Lleida.Base 20kg de peso.	275,00	265,00	-10,00
Segovia.Base 20kg de peso.	335,00	320,00	-15,00
Media nacional. Calidad Normal. Base 20 kg de peso	295,30	284,27	-11,03

F) - TRONCO IBÉRICO

Euro/100 Kg vivo

TOSTONES	Semana 15-21/05 2017	Semana 22-28/05 2017	Variación €
De 5 a 9 kilos	307,03	284,76	-22,27
De 9 a 12 kilos	476,26	435,35	-40,91
LECHONES			
Lechón Ibérico Cruzado Base 23 kg	414,24	403,88	-10,36
MARRANOS			
Marranos Ibéricos de 35 a 60 kg	281,36	281,36	0,00
PRIMALES			
Primals Ibéricos de 60 a 100 kg	--	--	--
CERDO CEBADO			
Cerdo Cebado (Intensivo)	196,83	197,04	0,21
Cerdo Cebado de Campo (Extensivo)	212,08	212,07	-0,01
Cerdo Cebado de Bellota 100% Ibérico	--	--	--
DESVEJE			
Reproductores de desvieje	108,70	108,70	0,00
REPRODUCTORES			
Reproductores >6 meses	341,21	341,21	0,00
CASTRONAS			
Castronas	97,83	97,83	0,00

Denominaciones de acuerdo con la Norma de Calidad (RD 4/2014)

PRECIOS DE MERCADO. PAÍSES MIEMBROS UE

Semana 20 (del 15 al 21 de mayo). Año 2017

**1.- PRECIO MEDIO NACIONAL (EUROS\100 kg CANAL) DE CANALES DE BOVINO PESADO
SEGÚN MODELO COMUNITARIO DE CLASIFICACIÓN (R(CE) No 1249/2008 y R(UE) No 148/2014)
(Euros/100 kg)**

CATEGORIA	CLASE DE CONFORMACIÓN Y DE ESTADO DE ENGRASAMIENTO	Alemania (DE)	Irlanda (IE)	España (ES)	Francia (FR)	Italia (IT)	Polonia (PL)	Portugal (PT)	Reino Unido (UK)	UE-28	% España / UE
Categoría A: Canales de machos jóvenes sin castrar de mas de 12 y menos 24 meses	Muy buena y poco cubierta (U-2)	376,0	405,8	399,6	406,0	415,1	326,3	379,3	415,7	396,1	0,9
	Muy buena y cubierta (U-3)	371,5	406,2	392,9	389,0	401,2	327,5	372,4	416,5	385,4	2,0
	Buena y poco cubierta (R-2)	370,2	393,8	367,6	377,0	369,4	321,0	359,6	401,8	366,5	0,3
	Buena y cubierta (R-3)	365,3	397,3	370,1	371,0	387,4	323,4	360,1	407,7	370,6	-0,1
	Menos buena y poco cubierta (O-2)	337,3	373,9	351,8	330,0	315,6	308,9	322,7	367,7	336,2	4,6
	Menos buena y cubierta (O-3)	341,0	378,2	345,6	328,0	308,6	312,7	341,4	372,2	342,9	0,8
	Categoría A	362,1	394,7	377,3	377,0	403,7	315,6	357,8	394,2	369,8	2,0
Categoría D: Hembras paridas	Buena y cubierta (R-3)	329,5	352,7	250,6	384,0	307,6	288,7	218,0	344,1	352,5	-28,9
	Buena y grasa (R-4)	329,3	353,1	273,8	361,0	325,8	290,1	208,7	339,0	326,9	-16,3
	Menos buena y poco cubierta (O-2)	300,1	332,1	210,3	334,0	245,0	267,8	186,5	307,2	269,7	-22,0
	Menos buena y cubierta (O-3)	306,4	335,3	219,9	325,0	278,3	276,1	191,2	319,1	294,6	-25,4
	Menos buena y grasa (O-4)	312,5	335,8	240,8	309,0	280,7	275,9	191,6	320,7	303,6	-20,7
	Mediocre y poco cubierta (P-2)	244,0	308,8	182,9	269,0	223,5	228,5	172,0	264,6	240,4	-23,9
	Mediocre y cubierta (P-3)	254,2	328,6	211,6	294,0	262,3	238,3	169,4	281,1	283,1	-25,3
	Categoría D	296,6	332,5	221,6	329,9	249,0	265,6	182,9	308,6	291,5	-24,0
Categoría E: Hembras de más de 12 meses	Muy buena y poco cubierta (U-2)	371,4	421,4	414,1	463,0	439,0	332,2	376,7	431,3	427,9	-3,2
	Muy buena y cubierta (U-3)	366,2	426,8	405,7	449,0	460,9	322,2	372,1	435,4	425,3	-4,6
	Buena y poco cubierta (R-2)	366,0	407,8	394,9	376,0	428,8	309,9	370,3	418,4	378,0	4,5
	Buena y cubierta (R-3)	361,2	413,8	383,7	394,0	410,4	315,8	351,3	424,1	388,3	-1,2
	Buena y grasa (R-4)	356,7	414,4	386,9	367,0		317,7	362,0	423,4	408,9	-5,4
	Menos buena y poco cubierta (O-2)	300,3	377,4	330,6	317,0	292,6	288,9	344,7	373,4	313,4	5,5
	Menos buena y cubierta (O-3)	307,8	397,1	345,0	339,0	311,5	293,9	334,5	399,5	342,6	0,7
	Menos buena y grasa (O-4)	313,3	399,4	334,4			299,2	340,0	410,2	387,1	-13,6
	Categoría E	345,3	409,5	391,5	408,0	443,0	301,8	358,2	418,3	390,5	0,3
Categoría Z: Canales de machos y hembras de más de 8 y menos de 12 meses	Muy buena y poco cubierta (U-2)			416,7		476,1		379,9	411,5	427,3	-2,5
	Muy buena y cubierta (U-3)			406,6		515,7		380,7		407,3	-0,2
	Buena y poco cubierta (R-2)			379,4		427,3	327,2	350,6		379,5	0,0
	Buena y cubierta (R-3)			382,7		413,5	327,5	364,1		382,8	0,0
	Menos buena y poco cubierta (O-2)	309,8		333,3		427,9	301,1	316,2		345,4	-3,5
	Menos buena y cubierta (O-3)			344,7		381,9	291,8	343,2	327,9	349,2	-1,3
	Categoría Z	309,8		367,7		473,7	305,0	335,6	336,7	370,3	-0,7

**2.- PRECIO MEDIO NACIONAL DE ANIMALES VIVOS DE LA ESPECIE BOVINA EN MERCADOS REPRESENTATIVOS
(R(UE) N° 807/2013)**

CATEGORIA	Alemania (DE)	Irlanda (IE)	España (ES)	Francia (FR)	Italia (IT)	Polonia (PL)	Reino Unido (UK)	UE-28	% España / UE
Bovinos de mas de 6 y menos de 12 meses (Euros/100 kg vivo) (Media ponderada Frison y Cruzado)	179,00	242,00	249,87	264,00	288,00	235,97	230,69	239,04	4,53
Terberos de 8 días a 4 semanas (Euros/cabeza):									
. FRISON/PAIS	123,41	140,60	121,25	99,00	133,08	142,32	78,49	117,01	3,63
. CRUZADO	193,80	196,40	228,75	221,00	282,77	203,72	275,82	230,41	-0,72

PRECIOS DE MERCADO. PAÍSES MIEMBROS UE

Semana 20 (del 15 al 21 de mayo). Año 2017

B) OVINO**PRECIO MEDIO NACIONAL DE CANALES DE OVINO EN MERCADOS REPRESENTATIVOS (R(CE) No 315/2002)
(EUROS\100 kg CANAL)**

CATEGORIA	Bélgica (BE)	Alemania (DE)	España (ES)	Francia (FR)	Irlanda (IE)	Italia (IT)	Holanda (NL)	Polonia (PL)	Portugal (PT)	Reino Unido (UK)	UE-28	% España / UE
Canales de Corderos Pesados (>13 kg)	574,30	558,67	517,34	608,00	525,42	506,00	509,88	373,10		558,91	536,64	-3,60
Canales de Corderos Ligeros (<13 kg)			572,09			592,00		422,24	422,00		521,27	9,75

C) PORCINO**PRECIO MEDIO NACIONAL DE LA ESPECIE PORCINA, SEGÚN MODELO COMUNITARIO DE CLASIFICACIÓN (R(CE) No 1249/2008 y R(UE) No 148/2014)
(EUROS\100 kg CANAL)**

CATEGORIA	Bélgica (BE)	Alemania (DE)	España (ES)	Francia (FR)	Irlanda (IE)	Italia (IT)	Holanda (NL)	Polonia (PL)	Portugal (PT)	Reino Unido (UK)	UE-28	% España / UE
Porcino. Clase S (>60% magro)	168,20	187,97	172,19	169,00	165,29		162,72	177,57	185,00	186,66	175,01	-1,61
Porcino. Clase E (60-55% magro)	159,50	182,62	166,06	161,00	164,42		161,58	175,58	185,00	184,41	173,89	-4,50
Porcino. Clase R (50-45% magro)		150,87	171,20			208,00				154,52	205,99	-16,89
Lechones (Euros/unidad)	61,00	68,10	59,06	45,20		91,81	55,50	48,99	46,00	69,45	59,60	-0,91

D) POLLOS Y HUEVOS**PRECIO MEDIO NACIONAL DE CANALES DE POLLOS (65% RENDIMIENTO), Y DE HUEVOS, MEDIA DE LAS CLASES L Y M
SEGÚN MODELO COMUNITARIO DE CLASIFICACIÓN (R(CE) N° 546/2003)**

CATEGORIA	Bélgica (BE)	Alemania (DE)	España (ES)	Francia (FR)	Irlanda (IE)	Italia (IT)	Holanda (NL)	Polonia (PL)	Portugal (PT)	Reino Unido (UK)	UE-28	% España / UE
Pollos. 65% de rendimiento (Euros/100kg canal)	168,00	270,00	170,34	230,00	96,65	202,50	171,00	118,47	162,00	163,28	181,50	-6,15
Huevos. Media Clases L y M (Euros/100 kg)	107,79	134,15	94,75	117,52	137,24	162,70	106,00	119,10	112,43	109,40	122,07	-22,38



GOBIERNO
DE ESPAÑA

MINISTERIO
DE AGRICULTURA Y PESCA,
ALIMENTACIÓN Y MEDIO AMBIENTE