



13 de diciembre 2017

Índice:

1. Precios Medios Nacionales, comentarios y gráficos

2. Precios en Mercados Representativos UE (nacionales)

- 2.1 Cereales
- 2.2 Vinos
- 2.3 Aceites y Semillas
- 2.4 Frutas y Hortalizas
- 2.5 Vacuno
- 2.6 Ovino
- 2.7 Porcino

3. Precios en Mercados Representativos UE (semana anterior)



GOBIERNO
DE ESPAÑA

MINISTERIO
DE AGRICULTURA Y PESCA,
ALIMENTACIÓN Y MEDIO AMBIENTE

SECRETARÍA GENERAL TÉCNICA

Subdirección General de Estadística

sgestadi@mapama.es

<http://www.mapama.gob.es/es/estadistica/temas/default.aspx>

Publicación elaborada por la
Secretaría General Técnica
Subdirección General de Estadística



**MINISTERIO
DE AGRICULTURA Y PESCA,
ALIMENTACIÓN Y MEDIO AMBIENTE**

Edita

© Ministerio de Agricultura y Pesca, Alimentación y Medio Ambiente
Secretaría General Técnica
Centro de Publicaciones
Catálogo de Publicaciones de la Administración General del Estado:
<http://publicacionesoficiales.boe.es/>

N.I.P.O.: 280-15-017-3

Se permite la utilización, copia o reproducción de los datos de este Boletín siempre que se cite expresamente su procedencia

PRECIOS MEDIOS NACIONALES AGRÍCOLAS

PRODUCTOS AGRÍCOLAS (especificaciones)		Semana 48 27/11-03/12	Semana 49 04-10/12	Variación semanal euros	Variación semanal %
CEREALES, alfalfa y pisa de girasol					
(1)	Trigo blando panificable (€/t)	186,47	186,27	-0,20	-0,11
(1)	Trigo duro (€/t)	223,58	223,58	0,00	0,00
(1)	Cebada pienso (€/t)	183,72	183,59	-0,13	-0,07
(1)	Cebada malta (€/t)	186,46	186,69	0,23	0,12
(1)	Maíz grano (€/t)	171,24	171,48	0,24	0,14
(4)	Arroz cáscara (€/t)	282,46	283,47	1,01	0,36
(1)	Alfalfa (€/t)	155,83	155,83	0,00	0,00
(1)	Pisa de girasol (€/t)	330,23	329,23	-1,00	-0,30
VINOS					
(2)	Vino blanco sin DOP/IGP (€/hectolitro)	46,99	48,99	1,99	4,24
(2)	Vino tinto sin DOP/IGP, 12 p. color (€/hectolitro)	56,93	56,35	-0,59	-1,03
(2)	Vino blanco DOP/IGP Rueda (€/hectolitro)	Precio noviembre 2017:		148,76	Euros / Hl.
(2)	Vino tinto DOP/IGP Rioja (€/hectolitro)	Precio noviembre 2017:		154,43	Euros / Hl.
ACEITES VEGETALES					
(3)	Aceite de oliva virgen extra < 0,8° (€/100 kg)	361,11	359,73	-1,39	-0,38
(3)	Aceite de oliva virgen, de 0,8° a 2° (€/100 kg)	348,70	346,97	-1,73	-0,50
(3)	Aceite de oliva lampante > 2° (€/100 kg)	341,36	341,60	0,24	0,07
(3)	Aceite de oliva refinado (€/100 kg)	351,17	347,57	-3,60	-1,02
(3)	Aceite de oliva orujo crudo (€/100 kg)	170,00	166,33	-3,67	-2,16
(3)	Aceite de oliva orujo refinado (€/100 kg)	231,50	224,50	-7,00	-3,02
(3)	Aceite de girasol refinado (€/100 kg)	77,24	77,08	-0,17	-0,22
FRUTAS					
(4)	Clementina (€/100 kg)	26,91	27,01	0,10	0,37
(4)	Limón (€/100 kg)	40,42	41,15	0,73	1,80
(4)	Naranja (€/100 kg)	22,93	22,94	0,01	0,05
(4)	Aguacate (€/100 kg)	235,53	243,60	8,07	3,43
(4)	Manzana Golden (€/100 kg)	47,09	46,69	-0,40	-0,85
(4)	Pera Blanquilla (€/100 kg)	56,42	57,01	0,59	1,04
(4)	Plátano (€/100 kg)	35,82	29,71	-6,11	-17,06
HORTALIZAS					
(4)	Acelga (€/100kg)	42,40	45,05	2,65	6,25
(4)	Ajo seco (€/100kg)	180,00	180,00	0,00	0,00
(4)	Alcachofa (€/100kg)	103,60	111,50	7,90	7,62
(4)	Berenjena (€/100 kg)	59,74	111,83	52,09	87,20
(4)	Calabacín (€/100 kg)	32,35	62,25	29,90	92,40
(4)	Cebolla (€/100 kg)	21,29	23,68	2,39	11,20
(4)	Champiñón (€/100kg)	144,34	146,78	2,44	1,69
(4)	Coliflor (€/100 kg)	46,11	51,10	4,99	10,82
(4)	Judía verde tipo plana (€/100 kg)	206,24	171,04	-35,20	-17,07
(4)	Lechuga Romana (€/100 ud)	15,58	15,74	0,16	1,06
(4)	Pepino (€/100 kg)	38,64	43,38	4,74	12,27
(4)	Pimiento verde tipo italiano (€/100 kg)	59,68	91,34	31,66	53,05
(4)	Tomate liso (€/100 kg)	84,21	83,07	-1,14	-1,35
(4)	Zanahoria (€/100 kg)	12,00	11,92	-0,08	-0,70
(4)	Patata (€/100 kg)	8,16	8,98	0,83	10,13

Posición comercial:

(1) Entrada industria; (2) Salida bodega; (3) Salida almazara; (4) Granel: sobre árbol, finca, almacén, agricultor, alhóndiga, lonja

● **CEREALES** (▲ ▼): Ligeras oscilaciones de subida y bajada en los precios medios de los cereales grano. Las subidas han correspondido a arroz cáscara 0,36%, maíz grano 0,14% y cebada malta 0,12%; mientras que las bajadas se han producido en trigo blando panificable (-0,11%) y cebada pienso (-0,07%). El precio medio del trigo duro permanece estable.

● **VINOS** (▲ ▼): Diferente comportamiento en los precios medios de los vinos sin DOP/IGP. El blanco sube un 4,24% mientras que el tinto desciende ligeramente (-1,03%).

● **ACEITES VEGETALES** (▼ ▲): Continúan los descensos en los precios medios de los aceites, excepto en el lampante que sube un 0,07%. Aceite de orujo refinado (-3,02%), aceite de orujo crudo (-2,16%), aceite de oliva refinado (-1,02%), aceite virgen (-0,50%) y aceite virgen extra (-0,38%). El aceite de girasol refinado también desciende un (-0,22%).

● **CÍTRICOS** (▲): Incremento de las cotizaciones de limón (+1,80%), en menor cuantía en clementina (0,37%) y estabilidad en naranja (+0,05%).

● **FRUTA DE PEPITA** (▲ ▼): Se observan comportamiento dispares; con disminución del precio en manzana Golden (-0,85%) e incremento en pera Blanquilla (1,04%).

● **HORTALIZAS** (▲): Fuertes incrementos de precios en la mayor parte de las hortalizas objeto de seguimiento; destacando el calabacín (+92,40%), berenjena (+87,20%) y pimiento verde italiano (+53,05%); menores en pepino (+12,27%), cebolla (+11,20%) y coliflor (+10,82%); sólo se registran descensos en judía verde plana (-17,07%) y tomate liso (-1,35%). Incremento de la cotización de la patata (+10,13%).

PRECIOS MEDIOS NACIONALES AGRÍCOLAS

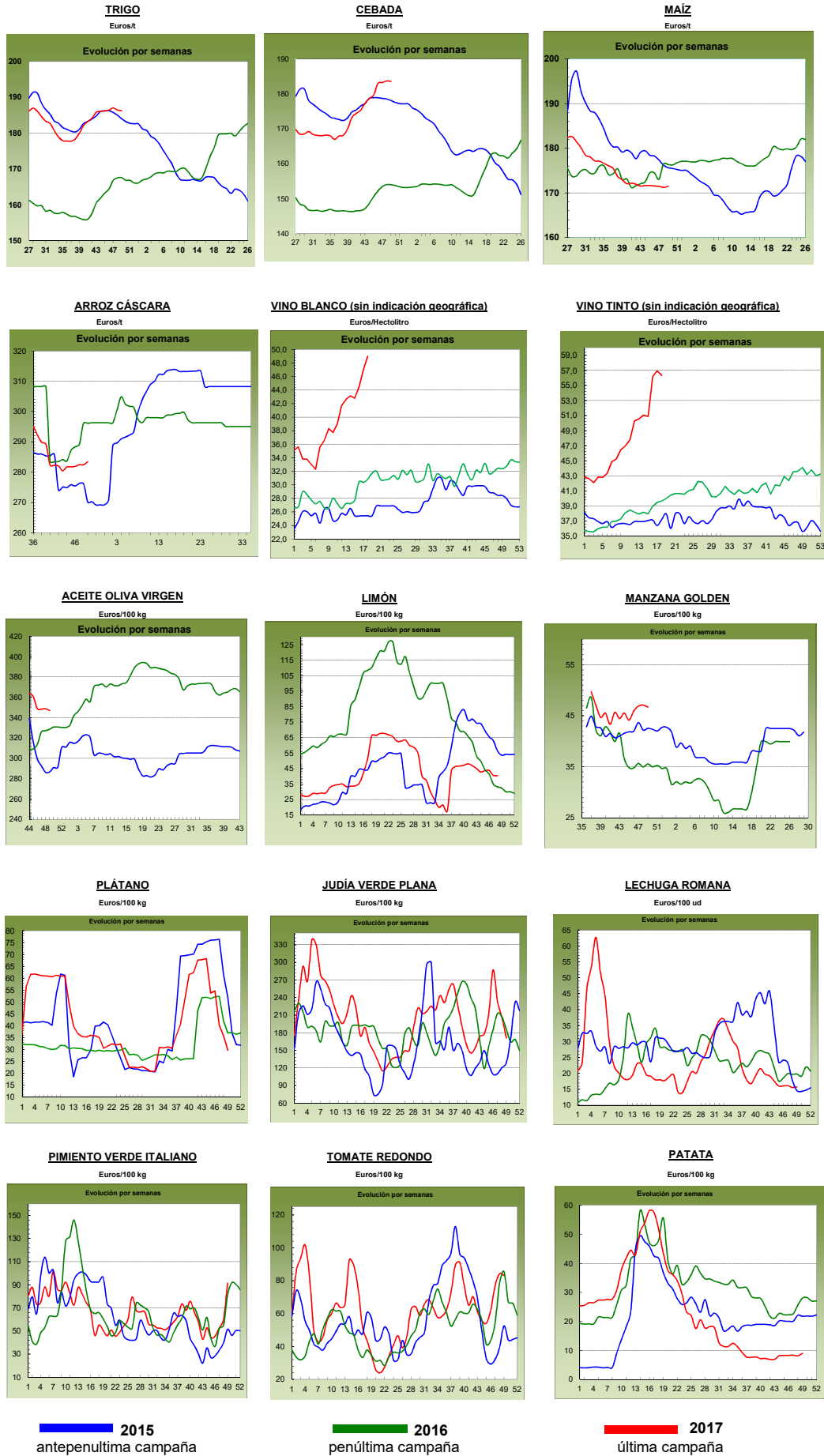

PRECIOS MEDIOS NACIONALES GANADEROS

PRODUCTOS GANADEROS (especificaciones)		Semana 48 27/11-03/12	Semana 49 04-10/12	Variación semanal euros	Variación semanal %
VACUNO					
(5)	Ternera, 180-300 kilos (€/100 kg canal)	396,57	396,91	0,34	0,09
(5)	Machos de 12 a 24 meses (Clase R) (€/100 kg canal)	394,06	396,02	1,96	0,50
(5)	Animales de 8 a 12 meses (Clase R) (€/100 kg canal)	399,83	401,10	1,27	0,32
(5)	Bovino vivo, conjunto categorías (€/100 kg vivo)	203,60	204,07	0,47	0,23
CORDERO					
(5)	Corderos 9-19 kilos (€/100 kg canal)	670,16	669,91	-0,25	-0,04
(5)	Corderos 12-16 kilos (€/100 kg canal)	644,46	643,60	-0,86	-0,13
PORCINO					
(5)	Porcino >60% magro (Clase S) (€/100 kg canal)	132,31	130,15	-2,16	-1,63
(5)	Porcino 60-55% magro (Clase E) (€/100 kg canal)	127,51	126,16	-1,35	-1,06
(5)	Porcino 55-50% magro (Clase U) (€/100 kg canal)	133,89	131,88	-2,01	-1,50
(5)	Porcino 50-45% magro (Clase R) (€/100 kg canal)	135,22	135,58	0,36	0,27
(5)	Lechon 20 kg (€/unidad)	34,30	34,68	0,38	1,11
POLLO					
(6)	Pollo, media de canales del 83% y 65% rdto. (€/100 kg canal)	163,54	164,08	0,54	0,33
(6)	Pollo P10 (83% rdto.) (€/100 kg canal)	162,72	163,61	0,89	0,55
(6)	Pollo P90 (65% rdto.) (€/100 kg canal)	163,65	164,14	0,49	0,30
HUEVOS					
(7)	Huevos, media Clase L y M (€/100 kg)	169,25	167,26	-1,99	-1,18
(7)	Huevos - Clase L (€/docena)	1,35	1,33	-0,02	-1,48
(7)	Huevos - Clase M (€/docena)	1,21	1,20	-0,01	-0,83
CONEJO					
(8)	Conejo 1,8-2,2 kilo, vivo (€/100 kg)	209,14	196,53	-12,61	-6,03
LECHE Y PRODUCTOS LÁCTEOS					
(10)	Suero de leche en polvo (€/100 kg)	68,22	76,53	8,31	12,18
(9)	Leche de vaca (€/100 litros). Fuente: FEAGA	Precio octubre 2017: 32,80 €/100 litros			
MIEL					
(11)	Miel multifloral a granel (€/100 kg)	Precio septiembre 2017: 331,35 €/100 kg			

Posición comercial:

(5) Entrada matadero; (6) Salida muelle matadero; (7) Salida muelle centro de embalaje; (8) Salida granja; (9) Precio pagado al ganadero

(10) Precio franco fábrica sin impuestos ni costes; (11) Venta a la industria o mayorista

COMENTARIOS DE MERCADO

- **VACUNO** (=): Anotan nueva subida las **canales de vacuno** (0,50% los animales de 12-24 meses, 0,32% los de 8-12 meses y 0,09% las terneras), y es que la demanda de los mataderos es tan elevada que se adelantan las entradas de animales reflejado en la bajada de los pesos medios. Las cotizaciones del **bovino vivo** continúan apuntando subidas (0,23%) porque los pedidos a terceros países se mantienen a buen ritmo.
- **OVINO** (=): El mercado de las canales de bovino se mantiene en los valores altos de la cotización sin apenas registrar cambios (-0,09% de media), debido a una corta oferta en campo y sin presiones de la demanda.
- **PORCINO** (▼): Disminución del precio de las canales de porcino en sus clases S (-1,63%), E (-1,06%) y U (-1,50%); observándose incrementos en la clase con mayor contenido graso R (0,27%). Subidas en lechones 20kg (+1,11%).
- **POLLOS** (▲): Ligeros aumentos de precio para ambas presentaciones, P10 (+0,55%) y P90 (+0,30%).
- **HUEVOS** (▼): Descensos de las cotizaciones, tanto en clase L (-1,48%) como en clase M (-0,83%).
- **CONEJO** (▼): Bajada en el precio del conejo vivo de granja (-6,03%), una semana más se acumula el descenso que se registra en el consumo de esta carne, propio de estas fechas.
- **PRODUCTOS LÁCTEOS**: Subida registrada en el **suero de leche en polvo** (12,18%).
- **MIEL** (▼): En el mes de septiembre, el precio de la miel multifloral a granel desciende (-5,46%) respecto a agosto.

PRECIOS MEDIOS NACIONALES GANADEROS

VACUNO VIVO

Euro/100 kg vivo

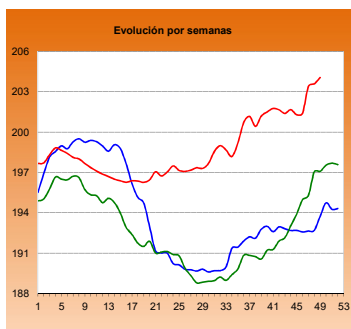

MACHOS 12-24 MESES (Clase R)

Euro/100 kg canal

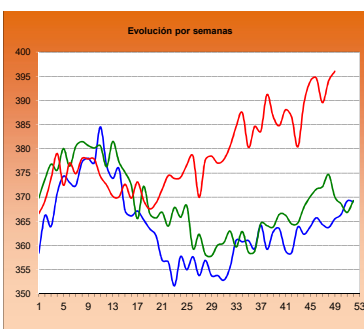

TERNERAS (Conjunto de Clases)

Euro/100 kg canal

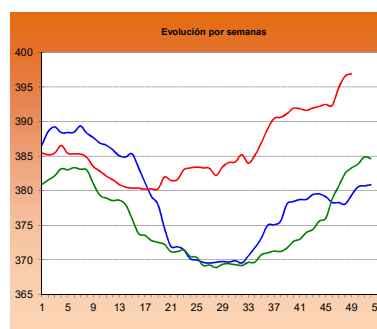

ANIMALES DE 8-12 MESES (Clase R)

Euro/100 kg canal

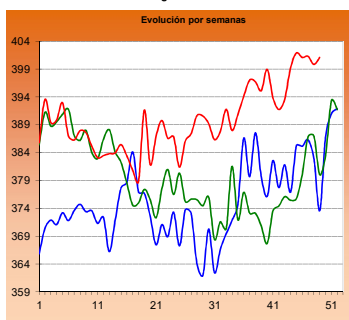

CORDERO 12-16 kilos

Euro/100 kg canal

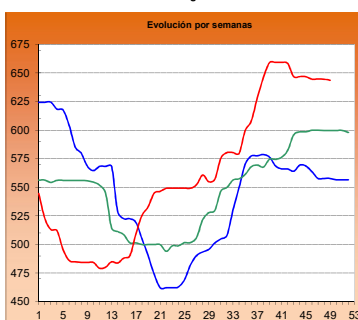

CORDERO 9-19 kilos

Euro/100 kg canal

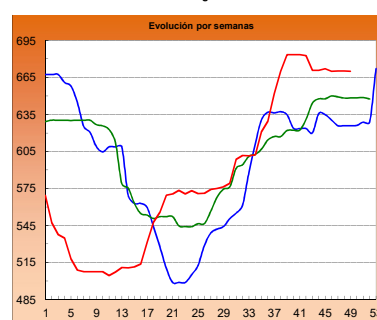

PORCINO >60% magro (Clase S)

Euro/100 kg canal

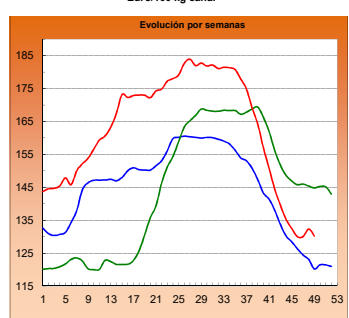

PORCINO 60-55% magro (Clase E)

Euro/100 kg canal

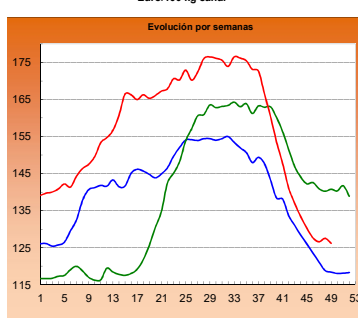

LECHONES Base 20 kg

Euro/unidad

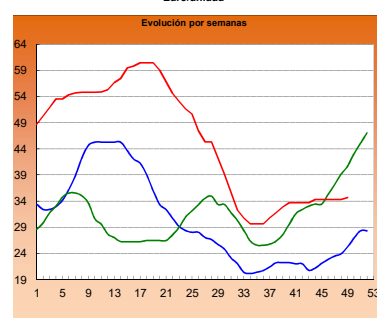

POLLO Canales del 83% y 65% rdto.

Euro/100 kg canal

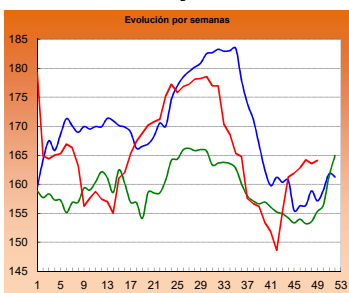

POLLO P90

Euro/100 kg canal

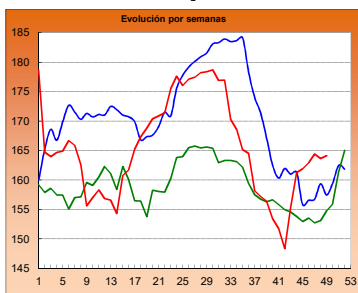

POLLO P10

Euro/100 kg canal

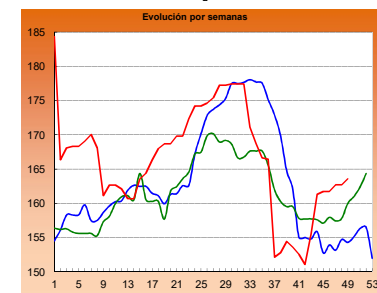

HUEVOS Clase L

Euro/ 100 kg canal

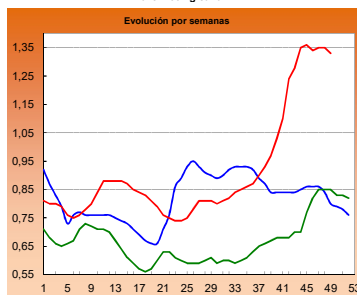

HUEVOS Clase M

Euro/ Docena

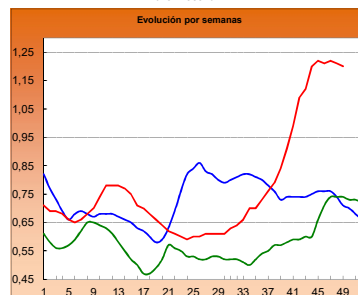

CONEJO VIVO

Euro/100 kg vivo

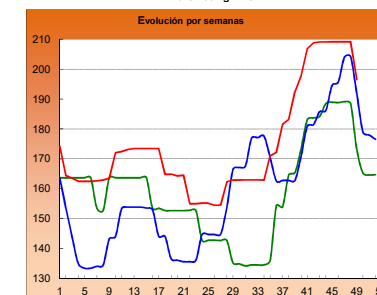
2015
2016
2017

I-2 PRECIOS EN MERCADOS REPRESENTATIVOS - CEREAL

Precios en Euro/Tonelada

REGLAMENTO (UE) 2017/1185 DE LA COMISION. Artículo 11, Anexo I. 1.

Precios de comercio al por mayor. Mercancía nacional y/o importada, sobre vehículo

PRODUCTO	MERCADO REPRESENTATIVO	Semana 27/11-03/12 2017	Semana 04-10/12 2017	Variación €
Trigo Blando Panificable	Albacete	187,00	187,00	0,00
	Ávila	193,00	193,00	0,00
	Barcelona	192,00	193,00	1,00
	Burgos	187,20	185,60	-1,60
	Cádiz	185,00	185,00	0,00
	Huesca	190,00	190,00	0,00
	León	188,00	188,00	0,00
	Lérida	182,00	183,00	1,00
	Madrid	196,00	196,00	0,00
	Murcia	180,00	180,00	0,00
	Navarra	191,00	190,00	-1,00
	Palencia	188,20	188,20	0,00
	Pontevedra	193,00	193,00	0,00
	Salamanca	194,40	194,40	0,00
	Segovia	193,00	192,20	-0,80
	Sevilla	183,00	183,00	0,00
	Soria	190,10	187,40	-2,70
	Trigo Duro	Tarragona	179,00	180,00
Valladolid		190,00	190,00	0,00
Zamora		188,00	188,00	0,00
Córdoba		215,00	215,00	0,00
	Zaragoza	230,00	230,00	0,00

I-2 PRECIOS EN MERCADOS REPRESENTATIVOS - CEREAL

Precios en Euro/Tonelada

REGLAMENTO (UE) 2017/1185 DE LA COMISION. Artículo 11, Anexo I. 1.

Precios de comercio al por mayor. Mercancía nacional y/o importada, sobre vehículo

PRODUCTO	MERCADO REPRESENTATIVO	Semana 27/11-03/12 2017	Semana 04-10/12 2017	Variación €
Cebada Pienso	Albacete	175,50	175,50	0,00
	Ávila	191,00	191,00	0,00
	Ciudad Real	182,80	182,80	0,00
	La Coruña	185,00	185,00	0,00
	Cuenca	177,00	177,00	0,00
	Gerona	180,00	180,00	0,00
	Granada	180,00	180,00	0,00
	Huesca	176,00	176,00	0,00
	León	190,00	190,00	0,00
	Lérida	175,00	176,00	1,00
	Murcia	180,00	180,00	0,00
	Palencia	189,00	189,00	0,00
	Pontevedra	191,00	191,00	0,00
	Segovia	195,00	192,00	-3,00
	Sevilla	188,00	188,00	0,00
	Teruel	180,00	180,00	0,00
	Valladolid	190,00	190,00	0,00
	Zamora	189,00	189,00	0,00
	Zaragoza	180,00	180,00	0,00
Cebada Malta	Albacete	194,00	194,00	0,00
	Burgos	181,00	181,00	0,00
	Cuenca	194,00	194,00	0,00
	Huesca	190,00	190,00	0,00
	Navarra	189,00	189,00	0,00
	Palencia	178,00	180,00	2,00
	Valladolid	180,00	180,00	0,00

I-2 PRECIOS EN MERCADOS REPRESENTATIVOS - CEREALES

Precios en Euro/Tonelada

REGLAMENTO (UE) 2017/1185 DE LA COMISION. Artículo 11, Anexo I. 1. Cereales y 2 Arroz
Maíz grano, precios de comercio al por mayor. Mercancía nacional y/o importada, sobre vehículo
Arroz cáscara, arroz blanco precios salida almacén agricultor

PRODUCTO	MERCADO REPRESENTATIVO	Semana 27/11-03/12 2017	Semana 04-10/12 2017	Variación €
Maíz Grano	Badajoz	179,00	179,00	0,00
	Barcelona	173,00	173,00	0,00
	Cáceres	179,00	179,00	0,00
	La Coruña	172,00	172,00	0,00
	Gerona	173,00	173,00	0,00
	Huesca	169,00	169,00	0,00
	León	170,00	170,00	0,00
	Lérida	164,00	165,00	1,00
	Madrid	182,00	182,00	0,00
	Murcia	164,00	165,00	1,00
	Navarra	174,00	175,00	1,00
	Sevilla	176,00	176,00	0,00
	Valencia	169,00	169,00	0,00
	Zaragoza	175,00	175,00	0,00
	Arroz cáscara (Indica)	Badajoz	267,96	268,45
Sevilla		277,50	277,50	0,00
Valencia		260,00	265,00	5,00
Arroz cáscara (Japónica)	Badajoz	288,45	290,75	2,30
	Sevilla	297,02	297,12	0,10
	Valencia	285,00	290,00	5,00
Arroz blanco (Indica)	Badajoz	569,00	569,00	0,00
	Sevilla	490,00	490,00	0,00
	Valencia	550,00	550,00	0,00
Arroz blanco (Japónica)	Badajoz	602,00	602,00	0,00
	Sevilla	500,00	500,00	0,00
	Valencia	565,00	565,00	0,00
Arroz blanco vaporizado (Indica)	Badajoz	622,75	622,75	0,00
	Sevilla	612,00	612,00	0,00
	Valencia	595,00	595,00	0,00
Arroz partido	Badajoz	295,90	295,90	0,00
	Sevilla	307,00	307,00	0,00
	Valencia	325,00	325,00	0,00

**II-3 PRECIOS EN MERCADOS REPRESENTATIVOS
VINOS BLANCOS Y TINTOS**

R. EJECUCIÓN (UE) 2017/1185 de la COMISIÓN. Art 11 Anexo II. 3.

En €/hectolitro, salida bodega, a granel, pago al contado sin I.V.A.

PRODUCTO	MERCADO REPRESENTATIVO	Semana 27/11 - 3/12 48 2017	Semana 4 - 10/12 49 2017	Variación €
VINO BLANCO sin DOP/IGP				
	Albacete	39,92	38,80	-1,12
	Badajoz	48,20	48,20	0,00
	Ciudad Real	45,55	48,99	3,44
	Cuenca	38,21	38,21	0,00
	Toledo	50,24	51,59	1,35
VINO TINTO sin DOP/IGP				
Precio de vino tinto referido al producto de 12 puntos de color				
	Albacete	55,98	54,43	-1,55
	Ciudad Real	54,38	55,79	1,41
	Cuenca	49,15	49,15	0,00
	Badajoz	62,69	62,69	0,00
	Murcia	39,80	39,80	0,00
	Toledo	57,97	54,39	-3,59
	Valencia	64,26	64,27	0,01
PRODUCTO	ZONA DOP / IGP	oct-17 Euros / Hl	nov-17 Euros / Hl	Variación €
VINO BLANCO con DOP/IGP	RUEDA	138,61	148,76	10,15
VINO TINTO con DOP/IGP	RIOJA	154,43	154,43	0,00

I-4 PRECIOS EN MERCADOS REPRESENTATIVOS DE ACEITES

Aceites. Precios sobre almazara, en €/100 kg, sin I.V.A. Rgto. 2017/1185. Art.11. Anexo I.3.

Semilla de girasol. Precios en centros de demanda, en €/100 kg, sin I.V.A. Rgto 2017/1185. Art. 8

PRODUCTO Y ESPECIFICACIONES	MERCADO REPRESENTATIVO	Semana 48 27/11 - 3/12 2017	Semana 49 4 - 10/12 2017	Variación €
ACEITE DE OLIVA VIRGEN EXTRA Menos de 0,8°	Badajoz	355,00	355,00	0,00
	Ciudad Real	358,00	362,00	4,00
	Córdoba	362,50	360,00	-2,50
	Granada	354,88	353,00	-1,88
	Jaén	359,14	355,80	-3,33
	Málaga	361,00	357,00	-4,00
	Sevilla	375,00	374,50	-0,50
	Tarragona	360,00	360,00	0,00
	Toledo	358,00	361,00	3,00
ACEITE DE OLIVA VIRGEN De 0,8° a 2°	Badajoz	345,00	345,00	0,00
	Córdoba	349,00	346,50	-2,50
	Granada	346,62	345,50	-1,12
	Jaén	348,40	347,81	-0,59
	Sevilla	357,28	352,28	-5,00
	Cadiz	342,00	342,00	0,00
	Tarragona	340,00	325,00	-15,00
	Toledo	345,00	346,00	1,00
ACEITE DE OLIVA LAMPANTE Más de 2°	Córdoba	341,50	339,50	-2,00
	Granada	337,50	341,00	3,50
	Jaén	342,61	343,89	1,28
	Málaga	340,00	338,00	-2,00
	Sevilla	349,50	345,00	-4,50
	Tarragona	320,00	320,00	0,00
	Badajoz	337,50	337,50	0,00
ACEITE DE OLIVA REFINADO	Córdoba	352,00	347,00	-5,00
	Jaén	354,00	348,21	-5,79
	Tarragona	347,50	347,50	0,00
ACEITE DE ORUJO CRUDO	Córdoba	172,50	166,50	-6,00
	Jaén	177,50	172,50	-5,00
	Tarragona	160,00	160,00	0,00
ACEITE DE ORUJO REFINADO	Córdoba	235,00	224,50	-10,50
	Jaén	234,50	224,00	-10,50
	Tarragona	225,00	225,00	0,00
ACEITE DE GIRASOL REFINADO	Córdoba	76,50	76,50	0,00
	Sevilla	76,73	76,73	0,00
	Tarragona	78,50	78,00	-0,50
PIPA DE GIRASOL	Andalucía	336,83	336,77	-0,06
	Centro-Norte	325,83	324,20	-1,64

I-5 PRECIOS EN MERCADOS REPRESENTATIVOS - FRUTAS Y HORTALIZAS

PRECIOS DE PRODUCTOS NACIONALES
Mercados representativos de producción

Precios a la salida del centro de acondicionamiento de productos seleccionados, embalados y, en su caso, en palés (€/100 kg peso neto)

CÍTRICOS

PRODUCTO	MERCADO	VARIEDAD O TIPO	CAT.	CALIBRE	DIA/MES						
					4/12	5/12	6/12	7/12	8/12	9/12	10/12
CLEMANTINA	Castellón	Clemenules	I	1x-3	69,13	80,52	52,67	76,00	79,87	73,17	70,70
	Valencia	Clemenules	I	1x-3	66,34	64,43	60,77	70,06	--	72,17	--
LIMÓN	Alicante	Fino	I	3-4	97,87	98,59	84,49	96,72	120,00	--	--
	Málaga	Fino	I	3-4	114,00	115,00	--	115,00	--	--	--
	Murcia	Fino	I	3-4	111,00	111,00	--	112,00	--	--	--
MANDARINA	Castellón	Clemenvilla	I	1-2	--	--	--	69,53	69,79	70,15	72,56
	Valencia	Clemenvilla	I	1-2	73,10	77,00	--	71,12	--	--	--
NARANJA NARANJA	Valencia	Navel Lane Late	I	3-6	--	--	--	53,33	--	--	--
	Alicante	Navelina	I	3-6	50,74	45,00	--	41,17	--	--	--
	Valencia	Navelina	I	3-6	49,06	51,27	57,94	--	--	55,00	--
	Valencia	Salustiana	I	3-6	--	60,00	--	57,35	--	--	--

FRUTAS DE PEPITA

PRODUCTO	MERCADO	VARIEDAD O TIPO	CAT.	CALIBRE mm	DIA/MES						
					4/12	5/12	6/12	7/12	8/12	9/12	10/12
MANZANA	Gerona	Fuji	I	70-80	102,10	102,10	--	102,10	--	--	--
	Gerona	Golden Delicious	I	70-80	86,88	86,88	--	86,88	--	--	--
	Lérida	Golden Delicious	I	70-80	59,34	58,33	--	59,37	--	--	--
	Gerona	Granny Smith	I	70-80	82,44	82,44	--	82,44	--	--	--
	Lérida	Granny Smith	I	70-80	59,50	59,50	--	59,50	--	--	--
	Lérida	Red Chief	I	70-80	59,46	59,57	--	59,42	--	--	--
	Gerona	Red Delicious	I	70-80	85,06	85,06	--	85,06	--	--	--
	Gerona	Royal Gala	I	70-80	85,00	85,00	--	85,00	--	--	--
	Lérida	Royal Gala	I	70-80	71,16	70,50	--	71,44	--	--	--
PERA	Lérida	Abbé Fétel	I	70-75	89,00	87,00	--	--	--	--	--
	Lérida	Blanquilla	I	55-60	77,99	78,70	--	78,12	--	--	--
	Lérida	Condesa (Alexandrina)	I	55-60	73,00	70,00	--	69,00	--	--	--
	La Rioja	Conferencia	I	60-65+	78,00	78,00	--	78,00	--	--	--
	Lérida	Conferencia	I	60-65+	84,99	83,54	--	84,82	--	--	--
	Lérida	Devoe	I	60-65	--	54,00	--	56,00	--	--	--
Lérida	Ercolini	I	50-60	74,00	74,00	--	74,00	--	--	--	
UVA DE MESA	Alicante	Aledo	I	-	--	--	--	--	171,32	--	--
	Murcia	Autumn Royal	I	-	200,00	200,00	--	200,00	--	--	--
	Alicante	Dominga	I	-	--	--	--	--	130,00	--	--
	Murcia	Dominga	I	-	180,00	180,00	--	180,00	--	--	--
Alicante	Red Globe	I	-	--	--	--	--	180,00	--	--	

I-5 b FRUTAS Y HORTALIZAS

PRECIOS DE PRODUCTOS NACIONALES
Mercados representativos de producción

Referencia: Reglamento Delegado (UE) 2017/891 de la Comisión, de 13 de marzo (DOUE de 25 de mayo). Art. 55 y Anexo VI

Precios a la salida del centro de acondicionamiento de productos seleccionados, embalados y, en su caso, en palés (€/100kg peso neto)

CÍTRICOS

PRODUCTO	MERCADO	VARIEDAD O TIPO	CAT.	CALIBRE	PRECIO MEDIO PONDERADO SEMANAL NACIONAL Semana 49 - 2017: 04/12 - 10/12
CLEMENTINA	ESPAÑA	Todas las variedades	I	1X-3	72,06
LIMÓN	ESPAÑA	Todas las variedades	I	3-4	109,88
MANDARINA	ESPAÑA	Todas las variedades	I	1-2	72,97
NARANJA	ESPAÑA	Lanelate	I	3-6	53,33
	ESPAÑA	Navelina	I	3-6	53,16
	ESPAÑA	Salustiana	I	3-6	59,67

FRUTAS DE PEPITA

PRODUCTO	MERCADO	VARIEDAD O TIPO	CAT.	CALIBRE mm	PRECIO MEDIO PONDERADO SEMANAL NACIONAL Semana 49 - 2017: 04/12 - 10/12
MANZANA	ESPAÑA	Fuji	I	70/80	102,09
	ESPAÑA	Golden delicious	I	70/80	67,42
	ESPAÑA	Granny Smith	I	70/80	66,43
	ESPAÑA	Red Delicious y demás variedades rojas	I	70/80	70,37
PERA	ESPAÑA	Abbé Fétel	I	70/75	88,42
	ESPAÑA	Blanquilla	I	55/60	78,13
	ESPAÑA	Conferencia	I	60/65+	83,78
UVA DE MESA	ESPAÑA	Todos los tipos y variedades con pepitas	I	A/B	170,00
	ESPAÑA	Todos los tipos y variedades sin pepitas	I	A/B	200,00

I-5 PRECIOS EN MERCADOS REPRESENTATIVOS - FRUTAS Y HORTALIZAS

PRECIOS DE PRODUCTOS NACIONALES

Mercados representativos de producción

Precios a la salida del centro de acondicionamiento de productos seleccionados, embalados y, en su caso, en palés (€/100 kg peso neto)

HORTALIZAS

PRODUCTO	MERCADO	VARIEDAD O TIPO	CAT.	CALIBRE	DIA/MES						
					4/12	5/12	6/12	7/12	8/12	9/12	10/12
AJO	Córdoba	Blanco	-	50-60 mm	150,00	150,00	--	150,00	--	--	--
		Blanco	-	50-60 mm	180,00	180,00	--	180,00	--	--	--
	Cuenca	Blanco	-	50-60 mm	180,00	180,00	--	180,00	--	--	--
		Morado	-	50-80 mm	160,00	160,00	--	160,00	--	--	--
	Toledo	Morado	-	50-80 mm	232,12	233,51	193,00	232,50	193,00	--	--
		Morado	-	50-80 mm	243,38	243,38	--	243,38	--	--	--
	Albacete	Morado	-	50-80 mm	225,00	225,00	--	225,00	--	--	--
		Primavera	-	50-60 mm	120,00	120,00	--	120,00	--	--	--
	Córdoba	Primavera	-	50-60 mm	185,38	183,65	145,00	183,07	145,00	--	--
		Primavera	-	50-60 mm	136,00	136,00	--	136,00	--	--	--
ALCACHOFA	Granada	-	-	-	--	--	--	--	--	180,00	180,00
	Murcia	-	-	-	170,00	170,00	--	170,00	--	--	--
BERENJENA	Almería	-	-	-	76,73	111,76	--	165,00	191,72	--	--
BRÓCOLI	Murcia	-	-	-	140,00	140,00	--	142,00	--	--	--
CALABACÍN	Almería	-	-	14-21 g	63,00	90,00	--	123,53	123,32	--	--
CEBOLLA	Albacete	Todos los tipos y variedades	-	40-80 mm	32,35	32,35	--	32,35	--	--	--
		Todos los tipos y variedades	-	40-80 mm	29,00	29,00	--	29,00	--	--	--
	Murcia	Todos los tipos y variedades	-	40-80 mm	23,00	23,00	--	23,00	--	--	--
		Grano	-	-	29,00	29,00	--	30,00	--	--	--
CHAMPIÑÓN	Albacete	Cerrado	-	30-65 mm	176,75	176,75	--	176,75	--	--	--
	Cuenca	Cerrado	-	30-65 mm	221,25	221,25	--	221,25	--	--	--
	La Rioja	Cerrado	-	30-65 mm	222,50	222,45	--	--	--	--	--
COLIFLOR	La Rioja	Todos los tipos y variedades	-	16-20 cm	27,27	27,27	--	--	--	--	--
		Murcia	-	16-20 cm	90,00	92,00	--	93,00	--	--	--
ESPINACA	Murcia	--	-	-	100,00	100,00	--	112,00	--	--	--
JUDÍA VERDE	Almería	Plana	-	-	261,00	245,00	--	208,00	224,00	--	--
LECHUGA	Murcia	Baby	I	-	115,00	116,00	--	115,00	--	--	--
	Murcia	Iceberg	I	400g y+	68,00	68,00	--	68,00	--	--	--
	Murcia	Romana	I	-	94,00	94,00	--	95,00	--	--	--
PEPINO	Almería	De Almería	-	350-500 g	62,00	79,00	--	95,00	87,00	--	--
		Español	-	M (20-25 cm)	78,00	78,00	--	72,00	--	--	--
	Almería	Morico	-	-	55,00	--	--	--	60,00	--	--
PIMIENTO	Almería	Cuadrado Verde	I	70 mm y +	85,00	90,00	--	93,00	99,00	--	--
	Almería	Italiano verde	I	40 mm y +	--	--	--	--	115,00	--	--
	Almería	Lamuyo Rojo	I	70 mm y +	72,00	--	--	--	85,00	--	--
PUERRO	Segovia	-	-	-	64,00	64,00	--	64,00	--	--	--
	Valladolid	-	-	-	64,00	64,00	--	64,00	--	--	--
SETAS CULTIVADAS	La Rioja	Pleurotus ostreatus	-	-	256,33	256,40	--	--	--	--	--
TOMATE	Almería	Cereza	I	-	--	173,00	149,00	173,00	183,00	201,00	--
		Cereza	I	-	183,00	188,00	--	193,00	--	--	--
	Murcia	Racimo	I	-	--	137,00	122,00	127,00	125,00	120,00	--
		Redondo	I	57-100mm	77,00	91,50	107,00	102,00	107,00	108,00	--
	Murcia	Redondo	I	57-100mm	96,00	98,00	--	98,00	--	--	--
ZANAHORIA	Segovia	-	-	-	22,00	22,00	--	22,00	--	--	--
		Valladolid	-	-	-	22,00	22,00	--	22,00	--	--

I-5 b FRUTAS Y HORTALIZAS
PRECIOS DE PRODUCTOS NACIONALES
Mercados representativos de producción

Referencia: Reglamento Delegado (UE) 2017/891 de la Comisión, de 13 de marzo (DOUE de 25 de mayo). Art. 55 y Anexo VI

Precios a la salida del centro de acondicionamiento de productos seleccionados, embalados y, en su caso, en palés (€/100kg peso neto)

HORTALIZAS

PRODUCTO	MERCADO	VARIEDAD O TIPO	CAT.	CALIBRE	PRECIO MEDIO PONDERADO SEMANAL NACIONAL Semana 49 - 2017: 04/12 - 10/12
AJO	ESPAÑA	Blanco	-	50-60 mm	175,98
	ESPAÑA	Morado	-	45-55 mm	227,63
	ESPAÑA	Primavera	-	50-60 mm	167,05
BERENJENA	ESPAÑA	Todos los tipos y variedades	-	40+/70+	131,56
CALABACÍN	ESPAÑA	Todas las variedades	-	14-21	87,60
CEBOLLA	ESPAÑA	Todos los tipos y variedades	-	40-80	31,52
COLIFLOR	ESPAÑA	Todos los tipos y variedades	-	16-20 cm	68,16
JUDÍA (VERDE)	ESPAÑA	Todos los tipos y variedades	-	-	234,50
LECHUGA	ESPAÑA	Todos los tipos y variedades	I	400 g o superior	80,52
PEPINO	ESPAÑA	Variedades lisas	-	350-500 g	80,75
PIMIENTO DULCE	ESPAÑA	Todos los tipos y variedades	I	40 mm o superior	84,86
PUERRO	ESPAÑA	Todos los tipos y variedades	-	-	64,00
SETAS CULTIVADAS (CHAMPIÑÓN)	ESPAÑA	Cerradas	-	Medio (30-65 mm)	215,35
TOMATE	ESPAÑA	Redondo	I	57-100 mm	99,17
	ESPAÑA	Racimo	I	-	126,65
	ESPAÑA	"Cereza"	I	-	179,79
ZANAHORIA	ESPAÑA	Todos los tipos y variedades	-	-	22,00

I-6 PRECIOS MEDIOS NACIONALES EN MERCADOS REPRESENTATIVOS VACUNO Y OVINO
A) BOVINO
1.- PRECIO MEDIO NACIONAL DE LAS CANALES DE BOVINO PESADO PROCEDENTES DE MATADEROS, SEGÚN MODELO DE CLASIFICACIÓN (R/CE) No 1308/2013. Annex IV. A).

(Commission Regulation - R 2017/1185 Art. 11 - Annex I.6). Euros/kg canal

CATEGORÍA	CLASE DE CONFORMACION Y DE ESTADO DE ENGRASAMIENTO	Semana 27/11-03/12 2017	Semana 04-10/12 2017	Variación €
Categoría A: Canales de machos jóvenes sin castrar de más de un año y menos de dos años	Muy buena y poco cubierta (U-2)	414,61	414,09	-0,52
	Muy buena y cubierta (U-3)	411,90	413,89	1,99
	Precio medio ponderado Categoría U	413,15	413,98	0,83
	Buena y poco cubierta (R-2)	394,12	393,36	-0,76
	Buena y cubierta (R-3)	393,99	399,04	5,05
	Precio medio ponderado Categoría R	394,06	396,02	1,96
	Menos buena y poco cubierta (O-2)	351,50	364,70	13,21
Menos buena y cubierta (O-3)	359,02	373,47	14,45	
Precio medio ponderado Categoría O	354,06	367,69	13,63	
Categoría D: Canales de hembras que hayan parido	Mediocre y poco cubierta (P-2)	190,23	199,99	9,76
	Mediocre y cubierta (P-3)	247,83	243,19	-4,64
	Precio medio ponderado Categoría P	194,03	202,84	8,80
	Buena y cubierta (R-3)	251,78	266,08	14,29
	Buena y grasa (R-4)	276,79	279,49	2,70
	Precio medio ponderado Categoría R	260,19	270,58	10,40
	Menos buena y poco cubierta (O-2)	217,60	221,26	3,66
Menos buena y cubierta (O-3)	236,18	240,56	4,38	
Menos buena y grasa (O-4)	308,73	304,37	-4,36	
Precio medio ponderado Categoría O	235,72	238,94	3,21	
Categoría E: Canales de otras hembras (de 12 meses ó más)	Muy buena y poco cubierta (U-2)	429,34	428,41	-0,93
	Muy buena y cubierta (U-3)	418,49	417,27	-1,22
	Precio medio ponderado Categoría U	420,41	419,24	-1,17
	Buena y poco cubierta (R-2)	398,87	408,58	9,71
	Buena y cubierta (R-3)	403,18	409,06	5,88
	Buena y grasa (R-4)	396,61	398,45	1,85
	Precio medio ponderado Categoría R	402,34	408,21	5,87
Menos buena y poco cubierta (O-2)	339,87	332,48	-7,39	
Menos buena y cubierta (O-3)	355,48	340,45	-15,04	
Menos buena y grasa (O-4)	352,00	342,00	-10,00	
Precio medio ponderado Categoría O	352,60	339,01	-13,59	
Categoría Z: Canales de animales desde 8 a menos de 12 meses	Muy buena y poco cubierta (U-2)	426,08	412,74	-13,34
	Muy buena y cubierta (U-3)	419,50	411,45	-8,05
	Precio medio ponderado Categoría U	422,60	412,06	-10,54
	Buena y poco cubierta (R-2)	405,79	404,18	-1,61
	Buena y cubierta (R-3)	397,65	399,97	2,32
	Precio medio ponderado Categoría R	399,83	401,10	1,27
	Menos buena y poco cubierta (O-2)	361,47	359,55	-1,92
Menos buena y cubierta (O-3)	348,65	354,02	5,37	
Precio medio ponderado Categoría O	356,12	357,25	1,12	

I-6 PRECIOS MEDIOS NACIONALES EN MERCADOS REPRESENTATIVOS VACUNO Y OVINO**2.-PRECIO MEDIO NACIONAL DEL BOVINO (Euro/100 kg)**

BOVINO VIVO	Semana 27/11-03/12 2017	Semana 04-10/12 2017	Variación €
Machos hasta 480 Kg. vivo	232,68	271,37	38,68
Machos de más de 480 kg. Vivo	213,22	213,53	0,31
Hembras que hayan parido	92,30	94,85	2,55
Otras hembras de hasta 380 Kg. vivo	235,27	235,75	0,48
Otras hembras de más de 380 Kg. vivo	225,87	226,42	0,54

3.-PRECIO MEDIO NACIONAL DE ANIMALES VIVOS DE LA ESPECIE BOVINA (Commission Regulation - R 2017/1185 Art. 11 - Annex I.6)

OTROS BOVINOS	Semana 27/11-03/12 2017	Semana 04-10/12 2017	Variación €
Terneros de ocho días a cuatro semanas			
tipo cruzado	207,50	206,25	-1,25
tipo frisón/país	86,25	85,00	-1,25
<i>Media ponderada nacional (Euro/Cabeza)</i>	146,88	145,62	-1,25
Bovinos ligeros comprendidos entre seis y doce meses			
tipo cruzado	283,24	284,70	1,46
tipo frisón/país	155,48	156,93	1,46
<i>Media ponderada nacional (Euro/100 kg Vivo)</i>	238,53	239,98	1,46

B) CORDEROS**1.-PRECIOS MEDIOS NACIONALES DE CANALES DE OVINO FRESCAS O REFRIGERADAS EN MERCADOS REPRESENTATIVOS (Commission Regulation - R 2017/1185 Art. 11 - Annex I.6)**
Euro/100 kg Canal

CORDEROS I y II	Semana 27/11-03/12 2017	Semana 04-10/12 2017	Variación €
Corderos I (12 a 13 kg/canal)	672,54	671,68	-0,86
Corderos II (13,1 a 16 kg/canal)	616,38	615,52	-0,86
<i>Media ponderada</i>	644,46	643,60	-0,86

2.-PRECIOS MEDIOS DE CANALES DE OVINO FRESCAS O REFRIGERADAS EN LOS MERCADOS REPRESENTATIVOS (Commission Regulation - R 2017/1185 Art. 11 - Annex I.6). Euro/100 kg canal

MERCADO REPRESENTATIVO Cordero 9-19 kg	Semana 27/11-03/12 2017	Semana 04-10/12 2017	Variación €
Barcelona	730,73	711,13	-19,60
Madrid	740,08	740,08	0,00
Valencia	754,63	779,63	25,00
Albacete	647,56	647,56	0,00
Extremadura	661,09	661,09	-0,00
Segovia	648,45	648,45	0,00
Toledo	661,04	661,04	0,00
Zaragoza	706,73	706,73	0,00
<i>Media ponderada</i>	670,16	669,91	-0,25

PRECIOS MEDIOS NACIONALES EN MERCADOS REPRESENTATIVOS - PRODUCTOS**D-1) PRECIOS MEDIOS NACIONALES DE LAS CANALES DE LA ESPECIE PORCINA, SEGÚN MODELO DE CLASIFICACIÓN (R(CE) No 1308/2013. Annex IV. B). (Commission Regulation - R 2017/1185 Art. 11 - Annex I.6)**

Euro/100 kg Canal

	Clase S			Clase E			Clase U		
	Semana 27/11-03/12 2017	Semana 04-10/12 2017	Variación €	Semana 27/11-03/12 2017	Semana 04-10/12 2017	Variación €	Semana 27/11-03/12 2017	Semana 04-10/12 2017	Variación €
PRECIO MEDIO NACIONAL	132,31	130,15	-2,17	127,51	126,16	-1,35	133,89	131,88	-2,02

	Clase R			Clase O			Clase P		
	Semana 27/11-03/12 2017	Semana 04-10/12 2017	Variación €	Semana 27/11-03/12 2017	Semana 04-10/12 2017	Variación €	Semana 27/11-03/12 2017	Semana 04-10/12 2017	Variación €
PRECIO MEDIO NACIONAL	135,22	135,58	0,36	125,17	126,13	0,96	122,56	111,74	-10,82

D-2)-PORCINO CEBADO

Euros/kg vivo

MERCADO REPRESENTATIVO	SELECTO			NORMAL			GRASO		
	Semana 27/11-03/12 2017	Semana 04-10/12 2017	Variación €	Semana 27/11-03/12 2017	Semana 04-10/12 2017	Variación €	Semana 27/11-03/12 2017	Semana 04-10/12 2017	Variación €
Albacete	1,21	1,21	0,00	1,18	1,18	0,00	1,15	1,15	0,00
Barcelona	--	--	--	1,08	1,08	0,00	1,05	1,05	0,00
Huesca	1,04	1,04	0,00	1,02	1,02	0,00	1,01	1,01	0,00
Lleida	1,04	1,04	0,00	1,03	1,03	0,00	1,02	1,02	0,00
Murcia	1,07	1,07	0,00	1,06	1,06	0,00	1,05	1,05	0,00
Pontevedra	1,11	1,11	0,00	1,08	1,08	0,00	1,41	1,41	0,00
Salamanca	1,00	1,00	0,00	1,00	1,00	0,00	1,20	1,20	0,00
Segovia	1,04	1,04	0,00	1,02	1,02	0,00	1,26	1,26	0,00
Zaragoza	1,07	1,07	0,00	1,03	1,03	0,00	1,02	1,02	0,00

**PRECIOS MEDIOS NACIONALES EN MERCADOS REPRESENTATIVOS - PRODUCTOS
GANADEROS - PORCINO**

**E) - PORCINO PRECOZ
LECHONES, OTRAS CALIDADES.**

Euro/100 Kg vivo

Cerdas de Desvieje	Semana 27/11-03/12 2017	Semana 04-10/12 2017	Variación €
Cerdas de Desvieje	54,87	54,87	0,00
CERDOS CEBADOS			
Categoría U	103,10	101,55	-1,55
LECHONES			
Lleida.Base 20kg de peso.	152,50	155,00	2,50
Segovia.Base 20kg de peso.	205,00	205,00	0,00
Media nacional. Calidad Normal. Base 20 kg de peso	171,50	173,40	1,90

F) - TRONCO IBÉRICO

Euro/100 Kg vivo

TOSTONES	Semana 27/11-03/12 2017	Semana 04-10/12 2017	Variación €
De 5 a 9 kilos	352,12	352,12	0,00
De 9 a 12 kilos	560,89	560,89	0,00
LECHONES			
Lechón Ibérico Cruzado Base 23 kg	413,26	413,26	0,00
MARRANOS			
Marranos Ibéricos de 35 a 60 kg	304,65	304,65	0,00
PRIMALES			
Primales Ibéricos de 60 a 100 kg	--	--	--
CERDO CEBADO			
Cerdo Cebado (Intensivo)	228,13	228,13	0,00
Cerdo Cebado de Campo (Extensivo)	240,31	240,31	0,00
Cerdo Cebado de Bellota 100% Ibérico	312,86	312,86	0,00
DESVIEJE			
Reproductores de desvieje	139,13	139,13	0,00
REPRODUCTORES			
Reproductores >6 meses	362,80	362,80	0,00
CASTRONAS			
Castronas	104,35	104,35	0,00

Denominaciones de acuerdo con la Norma de Calidad (RD 4/2014)

PRECIOS DE MERCADO. PAÍSES MIEMBROS UE
Semana 48 (del 29 de noviembre al 3 de diciembre). Año 2017

1.- PRECIO MEDIO NACIONAL (EUROS\100 kg CANAL) DE CANALES DE BOVINO PESADO
SEGÚN MODELO COMUNITARIO DE CLASIFICACIÓN (R(CE) No 1249/2008 y R(UE) No 148/2014)
(Euros/100 kg)

CATEGORIA	CLASE DE CONFORMACIÓN Y DE ESTADO DE ENGRASAMIENTO	Alemania (DE)	Irlanda (IE)	España (ES)	Francia (FR)	Italia (IT)	Polonia (PL)	Portugal (PT)	Reino Unido (UK)	UE-28	% España / UE
Categoría A: Canales de machos jóvenes sin castrar de mas de 12 y menos 24 meses	Muy buena y poco cubierta (U-2)	425,6	384,8	414,6	429,0	448,7	361,8	396,1	412,1	423,9	-2,2
	Muy buena y cubierta (U-3)	421,3	384,3	411,9	417,0	444,8	364,6	391,3	412,0	414,6	-0,7
	Buena y poco cubierta (R-2)	417,9	373,3	394,1	401,0	395,6	350,6	376,5	400,7	391,8	0,6
	Buena y cubierta (R-3)	413,1	374,9	394,0	399,0	423,6	356,1	379,5	403,0	395,8	-0,5
	Menos buena y poco cubierta (O-2)	368,9	358,8	351,5	341,0	333,1	339,7	344,2	366,1	349,3	0,6
	Menos buena y cubierta (O-3)	375,3	360,8	359,0	343,0	336,8	345,4	373,3	368,8	360,9	-0,5
	Categoría A		407,1	375,0	396,7	401,5	438,1	347,2	377,6	391,7	393,8
Categoría D: Hembras paridas	Buena y cubierta (R-3)	326,5	338,1	251,8	368,0	324,1	304,5	247,2	322,6	341,8	-26,3
	Buena y grasa (R-4)	326,8	336,9	276,8	350,0	326,7	306,6	243,4	319,8	316,5	-12,6
	Menos buena y poco cubierta (O-2)	296,2	310,8	217,6	315,0	254,0	280,7	215,7	284,8	270,6	-19,6
	Menos buena y cubierta (O-3)	298,8	316,3	213,2	309,0	299,6	293,3	215,0	297,8	290,2	-26,5
	Menos buena y grasa (O-4)	305,2	317,5	308,7	300,0	313,3	296,7	222,8	298,0	303,4	1,8
	Mediocre y poco cubierta (P-2)	241,3	282,3	190,2	249,0	245,4	242,9	193,6	246,0	241,9	-21,4
	Mediocre y cubierta (P-3)	251,1	303,4	247,8	274,0	274,7	257,0	196,7	263,3	273,9	-9,5
Categoría D		291,2	311,8	227,8	311,1	267,8	281,2	208,0	286,3	286,9	-20,6
Categoría E: Hembras de más de 12 meses	Muy buena y poco cubierta (U-2)	388,0	399,0	429,3	437,0	442,8	332,5	398,4	427,9	432,7	-0,8
	Muy buena y cubierta (U-3)	387,9	403,6	418,5	445,0	462,9	341,1	395,2	430,9	428,5	-2,3
	Buena y poco cubierta (R-2)	382,1	385,0	398,9	372,0	426,9	332,5	389,5	412,0	382,4	4,3
	Buena y cubierta (R-3)	382,1	390,0	403,2	387,0	425,5	331,4	379,1	420,7	390,2	3,3
	Buena y grasa (R-4)	373,5	390,0	396,6	367,0	345,3	331,6	390,6	419,4	400,7	-1,0
	Menos buena y poco cubierta (O-2)	299,6	361,7	339,9	297,0	287,1	305,0	359,4	367,0	310,1	9,6
	Menos buena y cubierta (O-3)	305,3	375,1	355,5	324,0	309,6	314,0	354,2	395,5	339,1	4,8
	Menos buena y grasa (O-4)	310,5	376,9	352,0	326,0	323,3	315,0	354,4	398,8	375,8	-6,3
Categoría E		358,5	386,5	407,6	402,2	446,2	319,4	378,4	412,9	390,0	4,5
Categoría Z: Canales de machos y hembras de más de 8 y menos de 12 meses	Muy buena y poco cubierta (U-2)			426,1		473,0		398,2		436,3	-2,3
	Muy buena y cubierta (U-3)			419,5				395,2	442,9	418,8	0,2
	Buena y poco cubierta (R-2)			405,8		443,5	374,4	370,2		402,6	0,8
	Buena y cubierta (R-3)			397,7			359,2	381,0	403,7	397,0	0,2
	Menos buena y poco cubierta (O-2)	240,7		361,5		517,4	322,6	338,5		361,1	0,1
	Menos buena y cubierta (O-3)			348,7		375,0	324,0	364,1	336,4	352,5	-1,1
Categoría Z	240,7		384,7		473,4	334,9	356,2	369,7	384,0	0,2	

"c" Confidencial

https://ec.europa.eu/agriculture/market-observatory/meat/beef/weekly-carcase-prices_en

2.- PRECIO MEDIO NACIONAL DE ANIMALES VIVOS DE LA ESPECIE BOVINA EN MERCADOS REPRESENTATIVOS
(R(UE) N° 807/2013)

CATEGORIA	Alemania (DE)	Irlanda (IE)	España (ES)	Francia (FR)	Italia (IT)	Polonia (PL)	Reino Unido (UK)	UE-28	% España / UE
Bovinos de mas de 6 y menos de 12 meses (Euros/100 kg vivo) (Media ponderada Frison y Cruzado)	195,00	241,00	238,53	258,00	283,00	237,70	192,90	231,89	-2,78
Terneros de 8 días a 4 semanas (Euros/cabeza):									
. FRISON/PAIS	82,49	133,78	86,25	49,00	109,62	145,47	55,92	90,07	-4,24
. CRUZADO	175,40	222,20	207,50	195,00	261,11	185,17	213,83	208,45	-0,45

https://ec.europa.eu/agriculture/market-observatory/meat/beef/weekly-live-prices_en

PRECIOS DE MERCADO. PAÍSES MIEMBROS UE
Semana 48 (del 29 de noviembre al 3 de diciembre). Año 2017

B) OVINO

PRECIO MEDIO NACIONAL DE CANALES DE OVINO EN MERCADOS REPRESENTATIVOS (R(CE) No 315/2002)
(EUROS\100 kg CANAL)

CATEGORIA	Bélgica (BE)	Alemania (DE)	España (ES)	Francia (FR)	Irlanda (IE)	Italia (IT)	Holanda (NL)	Polonia (PL)	Portugal (PT)	Reino Unido (UK)	UE-28	% España / UE
Canales de Corderos Pesados (>13 kg)	501,00	549,24	616,38	659,00	442,27	571,00	500,41	336,40		445,29	493,82	24,82
Canales de Corderos Ligeros (<13 kg)			672,54			672,00		(*)	518,00		597,05	12,64

CATEGORIA	Bulgaria (BG)	Estonia (EE)	Grecia (EL)	Croacia (HR)	Letonia (LV)	Hungría (HU)	Rumanía (RO)	Eslovenia (SI)	Eslovaquia (SK)	UE-28	% Eslovaquia/UE
Canales de Corderos Pesados (>13 kg)		c		521,81	322,25		185,35			493,82	5,67
Canales de Corderos Ligeros (<13 kg)	562,24	(*)	466,17	595,96	334,44	609,38	(*)	529,77	(*)	597,05	-0,18

"c" Confidential

(*) Data unavailable

https://ec.europa.eu/agriculture/sheep-goats/presentations_en

C) PORCINO

PRECIO MEDIO NACIONAL DE LA ESPECIE PORCINA, SEGÚN MODELO COMUNITARIO DE CLASIFICACIÓN (R(CE) No 1249/2008 y R(UE) No 148/2014)
(EUROS\100 kg CANAL)

CATEGORIA	Bélgica (BE)	Alemania (DE)	España (ES)	Francia (FR)	Irlanda (IE)	Italia (IT)	Holanda (NL)	Polonia (PL)	Portugal (PT)	Reino Unido (UK)	UE-28	% España / UE
Porcino. Clase S (>60% magro)	133,20	153,56	132,31	138,00	149,02		130,40	147,70	144,00	174,73	143,89	-8,05
Porcino. Clase E (60-55% magro)	123,50	149,65	127,51	130,00	148,01	(*)	131,54	145,31	144,00	172,10	145,41	-12,31
Porcino. Clase R (50-45% magro)		121,39	135,22			214,95				163,97	179,21	-24,55
Lechones (Euros/unidad)	36,50	46,00	34,30	24,40		82,25	29,50	46,32	36,00	63,25	42,28	-18,88

https://ec.europa.eu/agriculture/market-observatory/meat/pigmeat/statistics_en

D) POLLOS Y HUEVOS

PRECIO MEDIO NACIONAL DE CANALES DE POLLOS (65% RENDIMIENTO), Y DE HUEVOS, MEDIA DE LAS CLASES L Y M
SEGÚN MODELO COMUNITARIO DE CLASIFICACIÓN (R(CE) N° 546/2003)

CATEGORIA	Bélgica (BE)	Alemania (DE)	España (ES)	Francia (FR)	Irlanda (IE)	Italia (IT)	Holanda (NL)	Polonia (PL)	Portugal (PT)	Reino Unido (UK)	UE-28	% España / UE
Pollos. 65% de rendimiento (Euros/100kg canal)	168,00	271,00	163,65	230,00	97,15	212,50	c	123,63	155,00	(*)	183,37	-10,75
Huevos. Media Clases L y M (Euros/100 kg)	199,06	217,95	169,25	207,28	140,54	242,46	199,00	(*)	170,63	(*)	193,30	-12,44

https://ec.europa.eu/agriculture/poultry/presentations_en

https://ec.europa.eu/agriculture/eggs/presentations_en



GOBIERNO
DE ESPAÑA

MINISTERIO
DE AGRICULTURA Y PESCA,
ALIMENTACIÓN Y MEDIO AMBIENTE