



6 de febrero 2019

Índice:

1. Precios Medios Nacionales, comentarios y gráficos

2. Precios en Mercados Representativos UE (nacionales)

- 2.1 Cereales
- 2.2 Vinos
- 2.3 Aceites y Semillas
- 2.4 Frutas y Hortalizas
- 2.5 Vacuno
- 2.6 Ovino
- 2.7 Porcino

3. Precios en Mercados Representativos UE (semana anterior)



GOBIERNO
DE ESPAÑA

MINISTERIO
DE AGRICULTURA, PESCA
Y ALIMENTACIÓN

SUBSECRETARÍA

Subdirección General de Análisis, Coordinación y
Estadística

sgestadi@mapama.es

<http://www.mapama.gob.es/es/estadistica/temas/default.aspx>

Publicación elaborada por la
Subsecretaría
Subdirección General de Análisis, Coordinación y Estadística

**MINISTERIO
DE AGRICULTURA, PESCA
Y ALIMENTACIÓN**

© Ministerio de Agricultura, Pesca y Alimentación
Secretaría General Técnica
Centro de Publicaciones
Catálogo de Publicaciones de la Administración General del Estado:
<http://publicacionesoficiales.boe.es/>

N.I.P.O.: 003190900

Se permite la utilización, copia o reproducción de los datos de este Boletín siempre que se cite expresamente su procedencia.

PRECIOS MEDIOS NACIONALES AGRÍCOLAS (I)

PRODUCTOS AGRÍCOLAS (especificaciones)		Semana 04 21 - 27/01	Semana 05 28/01 - 3/02	Variación semanal euros	Variación semanal %
CEREALES					
(1)	Trigo blando panificable (€/t)	199,62	199,23	-0,39	-0,20
(1)	Trigo duro (€/t)	213,90	216,06	2,16	1,01
(1)	Cebada pienso (€/t)	186,17	185,84	-0,33	-0,18
(1)	Cebada malta (€/t)	195,70	195,13	-0,57	-0,29
(1)	Maíz grano (€/t)	183,49	184,07	0,58	0,32
(4)	Arroz cáscara (€/t)	312,52	312,54	0,02	0,01
(4)	Arroz blanco (€/t)	529,49	529,49	0,00	0,00
(4)	Arroz blanco vaporizado (€/t)	611,68	611,68	0,00	0,00
ALFALFA, PIPA DE GIRASOL, COLZA Y GUI SANTES					
(1)	Alfalfa (€/t)	172,07	172,60	0,53	0,31
(1)	Pipa de girasol 9-2-44 (€/t)	293,40	293,31	-0,09	-0,03
(1)	Pipa de girasol alto oleico (€/t)	364,14	364,18	0,03	0,01
(4)	Colza grano (€/t)	315,81	315,97	0,15	0,05
(4)	Guisantes secos (€/t)	204,92	205,43	0,51	0,25
VINOS					
(2)	Vino blanco sin DOP/IGP (€/hectolitro)	32,21	31,29	-0,92	-2,86
(2)	Vino tinto sin DOP/IGP , 12 p. color (€/hectolitro)	44,57	44,91	0,34	0,76
(2)	Vino con DOP/IGP blanco RUEDA (€/hectolitro)	(*) 273,90	(**) 202,39	-71,51	-26,11
(2)	Vino con DOP/IGP tinto RIOJA (€/hectolitro)	(*) 240,30	(**) 240,30	0,00	0,00
ACEITES VEGETALES					
(3)	Aceite de oliva virgen extra < 0,8° (€/100 kg)	270,32	268,88	-1,44	-0,53
(3)	Aceite de oliva virgen, de 0,8° a 2° (€/100 kg)	240,31	238,84	-1,47	-0,61
(3)	Aceite de oliva lampante > 2° (€/100 kg)	224,26	223,69	-0,57	-0,26
(3)	Aceite de oliva refinado (€/100 kg) (***)	230,38	228,75	-1,63	-0,71
(3)	Aceite de oliva orujo crudo (€/100 kg) (****)	96,17	95,50	-0,67	-0,69
(3)	Aceite de oliva orujo refinado (€/100 kg) (****)	131,00	130,67	-0,33	-0,25
(3)	Aceite de girasol refinado (€/100 kg) (*****)	69,75	70,08	0,33	0,48

Posición comercial:

(1) Entrada industria; (2) Salida bodega; (3) Salida almazara; (4) Granel sobre almacen

(*) (**) En los vinos con DOP/IGP los precios son mensuales. (*) Precios Noviembre 2018. (**) Precio Diciembre 2018.

(***) Aceite de oliva refinado. Valores media aritmética de Cordoba, Jaén, Sevilla y Tarragona

(****) Aceites de orujo crudo y orujo refinado. Valores media aritmética de Córdoba, Jaén y Tarragona.

(*****) Aceite de girasol refinado. Valores media aritmética de Córdoba, Sevilla y Tarragona.

COMENTARIOS DE MERCADO

● **CEREALES** (▲ ▼): Diferente comportamiento en los precios medios de los cereales grano, con subidas en maíz grano 0,32%, trigo duro 1,01% y arroz cáscara 0,01%. Las bajadas se han producido en cebada malta (-0,29%), trigo blando panificable (-0,20%) y cebada pienso (-0,18%).

● **VINOS** (▼ ▲): Predominio de los descensos en los precios medios de los vinos sin DOP/IGP, con bajada del (-2,86%) en vino blanco; mientras que el vino tinto sube un 0,76%.

Respecto de los vinos con DOP/IGP el blanco RUEDA de la vendimia 2018 ha comenzado a comercializarse con un descenso significativo del (-26,11%) respecto del precio final de la campaña precedente. El tinto RIOJA de la vendimia 2018 aún no se ha empezado a comercializar.

● **ACEITES VEGETALES** (▼ ▲): Descensos generalizados en los precios medios de los aceites de oliva. Aceite de oliva refinado (-0,71%), aceite de orujo crudo (-0,69%), aceite de oliva virgen (-0,61%), aceite virgen extra (-0,53%), aceite lampante (-0,26%) y aceite de orujo refinado (-0,25%). El aceite de girasol refinado incrementa su precio en un 0,48%.

PRECIOS MEDIOS NACIONALES AGRÍCOLAS (2)

PRODUCTOS AGRÍCOLAS (especificaciones)		Semana 04 21/01-27/01	Semana 05 28/01-03/02	Variación semanal euros	Variación semanal %
FRUTAS					
(4)	Clementina (€/100 kg)	19,14	20,13	1,00	5,20
(4)	Limón (€/100 kg)	20,00	20,55	0,55	2,77
(4)	Naranja (€/100 kg)	14,78	14,79	0,01	0,04
(4)	Manzana Golden (€/100 kg)	40,84	41,30	0,46	1,12
(4)	Pera Blanquilla (€/100 kg)	55,82	55,82	0,00	0,00
(4)	Aguacate (€/100 kg)	127,73	133,89	6,16	4,83
(4)	Plátano (€/100 kg)	72,77	73,01	0,24	0,33
HORTALIZAS					
(4)	Acelga (€/100kg)	47,72	48,84	1,13	2,36
(4)	Alcachofa (€/100kg)	103,04	86,72	-16,32	-15,84
(4)	Berenjena (€/100 kg)	123,70	67,18	-56,53	-45,69
(4)	Calabacín (€/100 kg)	110,66	69,22	-41,44	-37,45
(4)	Cebolla (€/100 kg)	31,26	34,38	3,13	10,00
(4)	Champiñón (€/100kg)	163,56	163,56	0,00	0,00
(4)	Coliflor (€/100kg)	56,06	48,20	-7,86	-14,02
(4)	Col-repollo (€/100kg)	39,48	40,84	1,36	3,46
(4)	Escarola (€/100kg)	43,08	42,00	-1,08	-2,51
(4)	Fresa (€/100 kg)	267,00	210,50	-56,50	-21,16
(4)	Haba verde (€/100 kg)	146,89	134,90	-11,99	-8,16
(4)	Judía verde tipo plana (€/100 kg)	294,62	311,77	17,15	5,82
(4)	Lechuga Romana (€/100 ud)	26,45	25,14	-1,31	-4,97
(4)	Pepino (€/100 kg)	50,84	44,39	-6,45	-12,69
(4)	Pimiento verde tipo italiano (€/100 kg)	64,74	77,12	12,38	19,13
(4)	Tomate liso (€/100 kg)	72,02	57,33	-14,69	-20,39
(4)	Zanahoria (€/100 kg)	22,25	23,00	0,75	3,36
(4)	Patata (€/100 kg)	30,79	33,12	2,33	7,56

Posición comercial:

(4) Granel: sobre árbol, finca, almacén, agricultor, alhóndiga, lonja

COMENTARIOS DE MERCADO

● **CÍTRICOS (▲):** Como a lo largo de todo el mes de enero, de nuevo esta semana se incrementa en torno al 5% el precio medio en origen de la *clementina* (5,2%), al tiempo que, invirtiéndose la tendencia de semanas pasadas, se recuperan ligeramente los del *limón Fino* (2,77%) y la *naranja tipo Navel* (0,04%). En cualquier caso, como se indicaba la semana anterior, los tres cítricos de referencia se encuentran en niveles muy inferiores a los registrados el pasado año por las mismas fechas.

● **FRUTAS DE PEPITA (▲):** Un leve impulso desde los mercados gerundenses permite registrar una pequeña subida en la cotización media nacional en origen de la *manzana Golden* (1,12%). Muy estable toda la campaña, vuelve a repetirse la de la *pera Blanquilla*.

● **HORTALIZAS (▼▲):** Predominio esta semana de productos hortícolas con cotizaciones a la baja, con algunos descensos bastante acusados, entre los que destacan los registrados en *berenjena* (-45,69%), *calabacín* (-37,45%), *fresa* (-21,16%) y *tomate redondo liso* (-20,39%). Las subidas más significativas, de menor importancia relativa, se observan en *pimiento verde italiano* (19,13%) y *cebolla* (10%). Apreciable incremento en *patata* (7,56%).

PRECIOS MEDIOS NACIONALES AGRÍCOLAS

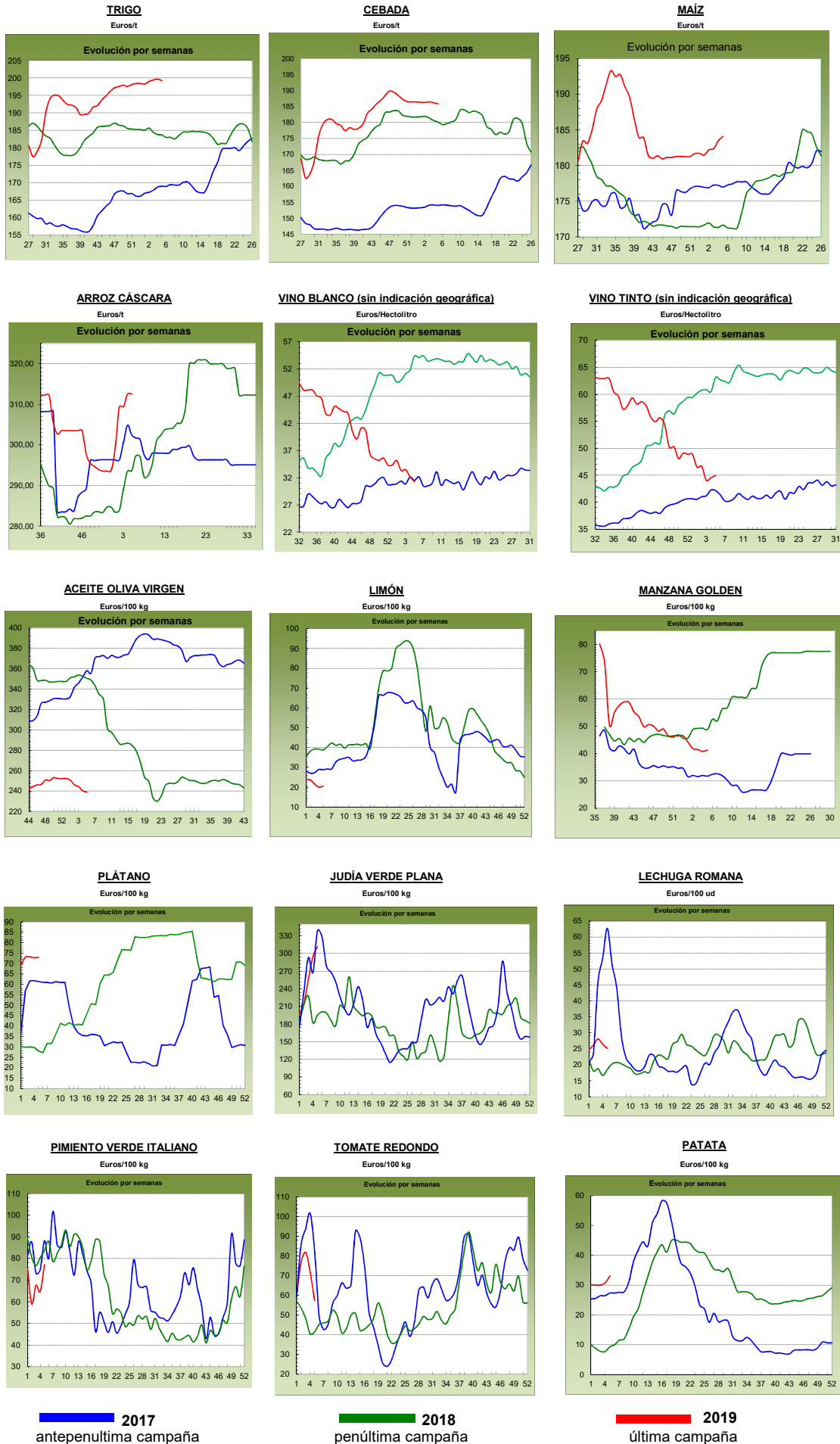

PRECIOS MEDIOS NACIONALES GANADEROS

PRODUCTOS GANADEROS (especificaciones)		Semana 04 21-27/01	Semana 05 28/01-3/02	Variación semanal euros	Variación semanal %
VACUNO					
(5)	Ternera, 180-300 kilos (€/100 kg canal)	390,66	389,64	-1,02	-0,26
(5)	Machos de 12 a 24 meses (Clase R) (€/100 kg canal)	381,99	375,97	-6,02	-1,58
(5)	Animales de 8 a 12 meses (Clase R) (€/100 kg canal)	399,71	395,23	-4,48	-1,12
(5)	Bovino vivo, conjunto categorías (€/100 kg vivo)	199,89	199,55	-0,34	-0,17
CORDERO					
(5)	Corderos 9-19 kilos (€/100 kg canal)	557,79	557,48	-0,31	-0,06
(5)	Corderos 12-16 kilos (€/100 kg canal)	529,84	529,46	-0,38	-0,07
(5)	Corderos Ligeros (12-13 kilos) (€/100 kg canal)	551,28	550,90	-0,38	-0,07
(5)	Corderos Pesados (13-16 kilos) (€/100 kg canal)	508,40	508,02	-0,38	-0,07
PORCINO					
(5)	Porcino >60% magro (Clase S) (€/100 kg canal)	131,13	131,15	0,02	0,02
(5)	Porcino 60-55% magro (Clase E) (€/100 kg canal)	126,77	126,97	0,20	0,16
(5)	Porcino 55-50% magro (Clase U) (€/100 kg canal)	129,11	129,84	0,73	0,57
(5)	Porcino 50-45% magro (Clase R) (€/100 kg canal)	129,32	127,82	-1,50	-1,16
(5)	Lechon 20 kg (€/unidad)	47,75	49,23	1,48	3,10
POLLO					
(6)	Pollo, media de canales del 83% y 65% rdto. (€/100 kg canal)	156,69	156,06	-0,63	-0,40
(6)	Pollo P10 (83% rdto.) (€/100 kg canal)	158,36	157,86	-0,50	-0,32
(6)	Pollo P90 (65% rdto.) (€/100 kg canal)	156,51	155,85	-0,66	-0,42
HUEVOS					
(7)	Huevos, media Clase L y M (€/100 kg)	86,80	84,88	-1,92	-2,21
(7)	Huevos - Clase L (€/docena)	0,71	0,69	-0,02	-2,82
(7)	Huevos - Clase M (€/docena)	0,61	0,59	-0,02	-3,28
CONEJO					
(8)	Conejo 1,8-2,2 kilo, vivo (€/100 kg)	173,10	173,10	0,00	0,00
LECHE Y PRODUCTOS LÁCTEOS					
(10)	Suero de leche en polvo (€/100 kg)	82,82	84,44	1,62	1,96
(9)	Leche de vaca (€/100 litros). Fuente: FEAGA	Precio diciembre 2018: 33,00 €/100 litros			
MIEL					
(11)	Miel multifloral a granel (€/100 kg)	Precio octubre 2018: 297,21 €/100 kg			

Posición comercial:

- (5) Entrada matadero; (6) Salida muelle matadero; (7) Salida muelle centro de embalaje; (8) Salida granja; (9) Precio pagado al ganadero
(10) Precio franco fábrica sin impuestos ni costes; (11) Venta a la industria o mayorista

COMENTARIOS DE MERCADO

- **VACUNO** (▼): Descenso generalizado en las cotizaciones de las **canales de vacuno** (-0,26% en las canales de las terneras, -1,58% en las de los machos 12-24 meses y -1,12% en las de los animales 8-12 meses). El consumo va lentamente descendiendo, lo que hace que la demanda baje y, si se añade a este factor, el ligero incremento en la oferta, hacen que las cotizaciones descieran esta semana. Leve descenso del (-0,17%) en las cotizaciones de los **bovinos vivos**. Se mantiene el equilibrio entre oferta y demanda.
- **OVINO** (=): Leves variaciones en las cotizaciones de las **canales de corderos** (-0,07% de media en sus diferentes clasificaciones). En esta última semana de enero el consumo ha descendido aún más, por lo que la demanda no alcanza ni la baja oferta que existe en campo. Además, la demanda por parte de terceros países también ha disminuido, por lo que los precios no encuentran el estímulo óptimo para iniciar una tendencia al alza.
- **PORCINO** (=): Estabilidad en las cotizaciones de las **canales de porcino de capa blanca** (-0,11% de media en sus diferentes clasificaciones). Se habla de equilibrio a unos niveles muy elevados de oferta y demanda. Con la llegada del “Año Nuevo Chino” se esperaba una demanda importante por parte de China, pero no ha ocurrido, por lo que los movimientos se circunscriben al mercado europeo. Los mataderos siguen demandando un volumen elevado de porcinos de cebo, pues sus bajos precios incentivan la actividad de los mismos, pero el exceso de animales vivos impide que las cotizaciones suban. Las cotizaciones de los **lechones base 20 kg** (▲) suben esta semana un 3,10%. La salida de animales cebados sigue muy activa, por lo que las plazas vacían que se crean se cubren rápidamente debido a la alta demanda de estos animales pequeños.
- **POLLOS** (▼): Descenso del (-0,40%), de media, en las cotizaciones de las **canales de pollo**. Si bien la oferta se ha reducido por el frío de esta semana, la demanda también ha descendido, y el consumo se ha dirigido a otros tipos de carnes.
- **HUEVOS** (▼): A pesar del descenso de oferta debido a las bajas temperaturas, la demanda sigue descendiendo, anotándose esta semana descensos de precios en los huevos del (-2,82%) en la Clase L y del (-3,28%) en la Clase M.
- **CONEJO** (=): Estabilidad en las cotizaciones de los **conejos vivos de granja** (0,00%), con muy bajas oferta y demanda.
- **PRODUCTOS LÁCTEOS**: En el mes de diciembre, las cotizaciones de la **leche de vaca** (Fuente: FEAGA) (▼), bajaron un (-0,90%). Las cotizaciones del **suero de leche en polvo** (▲) anotaron una subida semanal del 1,96%.

PRECIOS MEDIOS NACIONALES GANADEROS

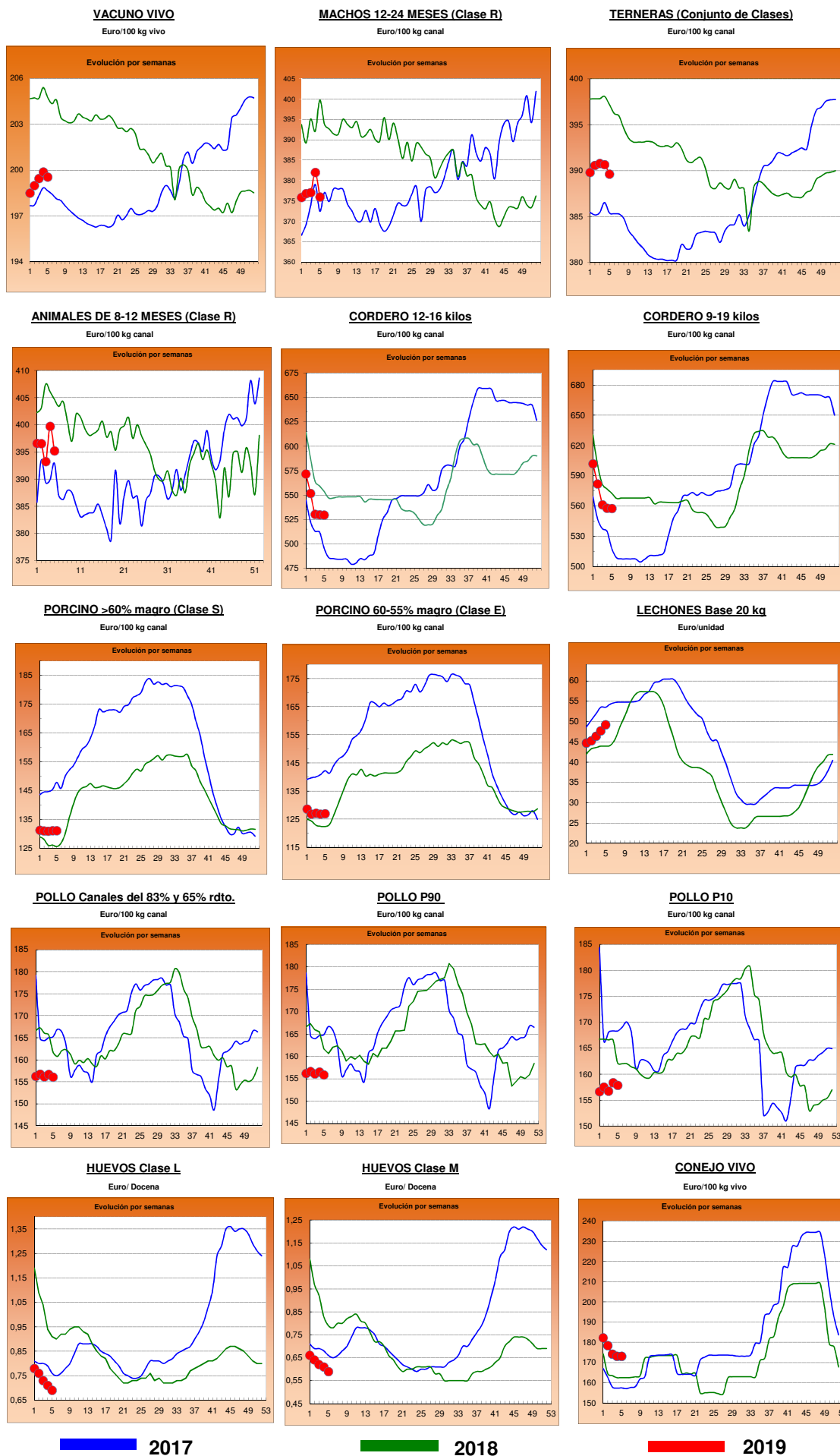

■ 2017

■ 2018

■ 2019

I-2 PRECIOS EN MERCADOS REPRESENTATIVOS - CEREAL

Precios en Euro/Tonelada

REGLAMENTO (UE) 2017/1185 DE LA COMISION. Artículo 11, Anexo I. 1.
Precios de comercio al por mayor. Mercancía nacional y/o importada, sobre vehículo

PRODUCTO	MERCADO REPRESENTATIVO	Semana 21-27/01 2019	Semana 28/01-03/02 2019	Variación €
Trigo Blando Panificable	Albacete	202,00	202,00	0,00
	Ávila	195,00	195,00	0,00
	Barcelona	220,00	218,00	-2,00
	Burgos	192,00	192,20	0,20
	Cádiz	222,00	222,00	0,00
	Guadalajara	191,60	191,60	0,00
	Huesca	205,00	205,00	0,00
	León	195,00	195,00	0,00
	Lérida	198,00	197,00	-1,00
	Madrid	192,00	192,00	0,00
	Murcia	215,00	215,00	0,00
	Navarra	200,00	198,00	-2,00
	Palencia	193,80	191,60	-2,20
	Pontevedra	208,00	208,00	0,00
	Salamanca	195,60	195,40	-0,20
	Segovia	193,20	195,00	1,80
	Sevilla	222,00	222,00	0,00
	Soria	196,80	196,00	-0,80
	Tarragona	209,00	209,00	0,00
	Valladolid	195,00	195,00	0,00
Zamora	193,20	193,20	0,00	
Zaragoza	200,00	198,00	-2,00	
Trigo Duro	Cádiz	212,00	216,00	4,00
	Córdoba	220,00	220,00	0,00
	Sevilla	212,00	216,00	4,00
	Zaragoza	210,00	210,00	0,00

I-2 PRECIOS EN MERCADOS REPRESENTATIVOS - CEREAL

Precios en Euro/Tonelada

REGLAMENTO (UE) 2017/1185 DE LA COMISION. Artículo 11, Anexo I. 1.

Precios de comercio al por mayor. Mercancía nacional y/o importada, sobre vehículo

PRODUCTO	MERCADO REPRESENTATIVO	Semana 21-27/01 2019	Semana 28/01-03/02 2019	Variación €	
Cebada Pienso	Albacete	180,70	180,50	-0,20	
	Ávila	184,00	185,00	1,00	
	Burgos	183,00	183,00	0,00	
	Cádiz	204,00	204,00	0,00	
	Ciudad Real	183,60	183,60	0,00	
	Córdoba	193,00	193,00	0,00	
	La Coruña	208,00	208,00	0,00	
	Cuenca	183,00	183,00	0,00	
	Granada	195,00	198,00	3,00	
	Guadalajara	181,20	181,00	-0,20	
	Huesca	190,00	186,00	-4,00	
	León	190,00	190,00	0,00	
	Lérida	188,00	185,00	-3,00	
	Murcia	194,00	194,00	0,00	
	Palencia	184,00	181,00	-3,00	
	Salamanca	190,00	188,00	-2,00	
	Segovia	185,00	186,00	1,00	
	Soria	184,00	183,00	-1,00	
	Teruel	188,00	186,00	-2,00	
	Toledo	188,80	187,40	-1,40	
	Valladolid	185,00	185,00	0,00	
	Zamora	190,00	190,00	0,00	
	Zaragoza	188,00	186,00	-2,00	
	Cebada Malta	Albacete	206,00	206,00	0,00
		Burgos	188,60	188,40	-0,20
		Ciudad Real	191,10	191,10	0,00
Cuenca		206,00	206,00	0,00	
Guadalajara		188,40	188,20	-0,20	
Huesca		200,00	200,00	0,00	
Lérida		206,00	206,00	0,00	
Madrid		200,00	200,00	0,00	
Navarra		198,00	198,00	0,00	
Palencia		191,20	188,60	-2,60	
Salamanca		195,00	193,00	-2,00	
Segovia		191,00	192,00	1,00	
Soria		190,00	189,00	-1,00	
Teruel		187,00	185,00	-2,00	
Toledo		199,00	197,00	-2,00	
Valladolid		188,40	188,40	0,00	
Zamora		195,00	195,00	0,00	
Zaragoza	192,00	190,00	-2,00		

I-2 PRECIOS EN MERCADOS REPRESENTATIVOS - CEREAL

Precios en Euro/Tonelada

REGLAMENTO (UE) 2017/1185 DE LA COMISION. Artículo 11, Anexo I. 1. Cereales y 2 Arroz

Maíz grano, precios de comercio al por mayor. Mercancía nacional y/o importada, sobre vehículo

Arroz cáscara, arroz blanco precios salida almacén agricultor

PRODUCTO	MERCADO REPRESENTATIVO	Semana 21-27/01 2019	Semana 28/01-03/02 2019	Variación €
Maíz Grano	Albacete	175,80	176,20	0,40
	Badajoz	186,00	186,00	0,00
	Cáceres	186,00	186,00	0,00
	Ciudad Real	191,40	191,60	0,20
	Córdoba	180,00	180,00	0,00
	La Coruña	181,00	181,00	0,00
	Gerona	186,00	186,00	0,00
	Huesca	184,00	185,00	1,00
	León	178,80	180,60	1,80
	Lérida	178,00	178,00	0,00
	Madrid	183,00	183,00	0,00
	Navarra	189,00	189,00	0,00
	Pontevedra	181,00	181,00	0,00
	Salamanca	191,00	192,00	1,00
	Sevilla	185,00	188,00	3,00
	Toledo	188,60	188,80	0,20
	Valladolid	187,00	187,00	0,00
	Zamora	178,00	180,00	2,00
	Zaragoza	188,00	185,00	-3,00
	Arroz cáscara (Indica)	Badajoz	293,50	293,50
Sevilla		330,00	330,00	0,00
Valencia		260,00	260,00	0,00
Arroz cáscara (Japónica)	Badajoz	303,50	303,50	0,00
	Sevilla	337,52	337,76	0,24
	Valencia	310,00	310,00	0,00
Arroz blanco (Indica)	Badajoz	535,00	535,00	0,00
	Sevilla	490,00	490,00	0,00
	Valencia	557,50	557,50	0,00
Arroz blanco (Japónica)	Badajoz	550,00	550,00	0,00
	Sevilla	500,00	500,00	0,00
	Valencia	572,50	572,50	0,00
Arroz blanco vaporizado (Indica)	Sevilla	612,00	612,00	0,00
	Valencia	595,00	595,00	0,00
Arroz partido	Sevilla	307,00	307,00	0,00
	Valencia	312,50	312,50	0,00

**II-3 PRECIOS EN MERCADOS REPRESENTATIVOS
VINOS BLANCOS Y TINTOS**

R. EJECUCIÓN (UE) 2017/1185 de la COMISIÓN. Art 11 Anexo II. 3.

En €/hectolitro, salida bodega, a granel, pago al contado sin I.V.A.

PRODUCTO	MERCADO REPRESENTATIVO	Semana	Semana	Variación €
		21 al 27/01 4 2019	28/01 al 3/02 5 2019	
VINO BLANCO sin DOP/IGP	Albacete	38,19	33,98	-4,21
	Badajoz	33,92	30,33	-3,59
	Ciudad Real	30,93	30,93	0,00
	Cuenca	35,06	32,12	-2,94
	Toledo	31,29	33,07	1,78
VINO TINTO sin DOP/IGP	Precio de vino tinto referido al producto de 12 puntos de color			
	Albacete	47,29	51,40	4,11
	Ciudad Real	36,35	36,35	0,00
	Cuenca	46,24	44,45	-1,79
	Badajoz	47,25	47,63	0,38
	Murcia	58,20	58,20	0,00
	Toledo	49,00	46,25	-2,75
	Valencia	37,49	35,39	-2,10
PRODUCTO	ZONA DOP / IGP	Euros / Hectolitro		Variación €
		Noviembre	Diciembre	
VINO BLANCO con DOP/IGP	RUEDA	273,90	202,39	-71,51
VINO TINTO con DOP/IGP	RIOJA	240,30	240,30	0,00

Fuente: Subdirección General de Análisis, Coordinación y Estadística

I-4 PRECIOS EN MERCADOS REPRESENTATIVOS DE ACEITES

Aceites. Precios sobre almazara, en €/100 kg, sin I.V.A. Rgto. 2017/1185. Art.11. Anexo I.3.
Semilla de girasol. Precios en centros de demanda, en €/100 kg, sin I.V.A. Rgto 2017/1185. Art. 8

PRODUCTO Y ESPECIFICACIONES	MERCADO REPRESENTATIVO	Semana 4 21 al 27/01 2019	Semana 5 28/01 al 3/02 2019	Variación €
ACEITE DE OLIVA VIRGEN EXTRA Menos de 0,8°	Badajoz	272,50	272,50	0,00
	Ciudad Real	271,00	270,00	-1,00
	Córdoba	271,00	266,00	-5,00
	Granada	267,50	265,13	-2,38
	Jaén	265,05	265,05	0,00
	Málaga	270,65	270,65	0,00
	Sevilla	284,83	283,33	-1,50
	Tarragona Toledo	275,00 270,00	275,00 270,00	0,00 0,00
ACEITE DE OLIVA VIRGEN De 0,8° a 2°	Badajoz	235,00	235,00	0,00
	Córdoba	240,00	237,50	-2,50
	Granada	243,50	239,88	-3,63
	Jaén	239,30	239,30	0,00
	Sevilla	245,19	243,69	-1,50
	Cadiz	260,00	230,00	-30,00
	Tarragona	237,50	237,50	0,00
	Toledo	237,00	237,00	0,00
ACEITE DE OLIVA LAMPANTE Más de 2°	Córdoba	228,50	227,50	-1,00
	Granada	232,50	225,25	-7,25
	Jaén	223,75	223,75	0,00
	Málaga	230,08	227,58	-2,50
	Sevilla	232,30	231,80	-0,50
	Tarragona	182,50	182,50	0,00
	Badajoz	220,00	220,00	0,00
ACEITE DE OLIVA REFINADO	Córdoba	232,00	228,50	-3,50
	Jaén	232,50	231,50	-1,00
	Sevilla	232,00	230,00	-2,00
	Tarragona	225,00	225,00	0,00
ACEITE DE ORUJO CRUDO	Córdoba	98,50	96,50	-2,00
	Jaén	100,00	100,00	0,00
	Tarragona	90,00	90,00	0,00
ACEITE DE ORUJO REFINADO	Córdoba	128,00	128,00	0,00
	Jaén	135,00	134,00	-1,00
	Tarragona	130,00	130,00	0,00
ACEITE DE GIRASOL REFINADO	Córdoba	69,00	69,00	0,00
	Sevilla	69,25	69,25	0,00
	Tarragona	71,00	72,00	1,00
PIPA DE GIRASOL (9 - 2 - 44)	Sur	303,28	303,23	-0,06
	Centro	277,98	277,83	-0,15
	Norte	291,25	291,16	-0,08

Fuente: Subdirección General de Análisis, Coordinación y Estadística

I-5 PRECIOS EN MERCADOS REPRESENTATIVOS - FRUTAS Y HORTALIZAS

PRECIOS DE PRODUCTOS NACIONALES
Mercados representativos de producción

Precios a la salida del centro de acondicionamiento de productos seleccionados, embalados y, en su caso, en palés (€/100 kg peso neto)

CÍTRICOS

PRODUCTO	MERCADO	VARIEDAD O TIPO	CAT.	CALIBRE	DIA/MES							
					28/1	29/1	30/1	31/1	1/2	2/2	3/2	PMPS
CLEMENTINA	Castellón	Clemenules	1	1x-3	--	--	--	--	53,92	--	--	53,92
	Valencia	Clemenules	1	1x-3	63,67	60,90	60,56	60,54	60,53	--	--	61,32
	Castellón	Hernandina	1	1x-3	54,96	56,61	55,56	55,35	55,43	71,40	--	56,26
	Valencia	Hernandina	1	1x-3	56,56	56,56	56,56	56,56	56,56	--	--	56,56
LIMÓN	Alicante	Fino	1	3-4	80,01	80,96	81,91	80,96	81,91	--	--	81,16
	Málaga	Fino	1	3-4	98,33	95,41	96,40	96,40	98,33	--	--	96,99
	Murcia	Fino	1	3-4	93,00	91,00	92,00	93,00	92,00	--	--	92,20
MANDARINA	Castellón	Clemenvilla	1	1-2	75,34	70,01	71,58	70,72	65,85	--	--	70,90
	Valencia	Clemenvilla	1	1-2	65,97	72,68	76,99	74,36	64,96	71,86	79,27	74,97
	Castellón	Nadorcott	1	1-2	127,45	127,45	125,05	125,70	118,03	94,83	--	122,47
	Valencia	Nadorcott	1	1-2	119,42	117,94	113,19	114,63	116,75	106,61	92,42	114,28
	Castellón	Orri	1	1-2	135,00	135,00	118,75	126,37	127,15	125,26	--	125,42
	Valencia	Orri	1	1-2	142,50	142,50	142,50	144,93	142,50	--	--	144,50
	Castellón	Ortanique	1	1-2	51,59	51,59	51,59	51,59	51,59	61,92	--	52,36
	Valencia	Ortanique	1	1-2	55,51	55,36	55,00	55,00	67,19	--	--	59,94
	Valencia	Tango	1	1-2	124,51	128,44	127,21	127,40	129,44	132,79	129,37	128,67
NARANJA	Castellón	Navel Lane Late	1	3-6	52,73	45,85	52,73	58,50	61,57	55,12	--	53,68
	Valencia	Navel Lane Late	1	3-6	--	--	--	--	49,91	--	--	49,91
	Valencia	Navelate	1	3-6	60,00	60,00	60,00	60,00	71,88	--	--	67,12
	Alicante	Navelina	1	3-6	38,80	38,80	38,80	38,80	38,80	--	--	38,80
	Castellón	Navelina	1	3-6	51,12	50,52	52,64	55,20	56,11	73,88	--	52,97
	Valencia	Navelina	1	3-6	45,16	46,95	46,74	47,29	44,28	35,42	47,74	46,50
	Castellón	Salustiana	1	3-6	61,77	49,20	61,51	58,86	58,47	65,88	--	59,45
	Valencia	Salustiana	1	3-6	54,08	55,77	55,48	56,05	49,45	49,50	53,15	52,64
	Castellón	Washington Navel	1	3-6	48,33	48,33	48,33	48,56	48,33	--	--	48,38
	Valencia	Washington Navel	1	3-6	56,19	54,34	56,19	61,84	51,72	68,06	--	54,18

FRUTAS DE PEPITA

PRODUCTO	MERCADO	VARIEDAD O TIPO	CAT.	CALIBRE mm	DIA/MES							
					28/1	29/1	30/1	31/1	1/2	2/2	3/2	PMPS
MANZANA	Gerona	Fuji	1	70-80	110,49	110,49	110,49	110,49	110,49	--	--	110,49
	Zaragoza	Fuji	1	70-80	92,10	92,10	92,10	--	--	--	--	92,10
	Gerona	Golden Delicious	1	70-80	100,55	100,55	100,55	100,55	100,55	--	--	100,55
	Lérida	Golden Delicious	1	70-80	58,41	57,60	58,11	57,79	58,08	--	--	57,95
	Zaragoza	Golden Delicious	1	70-80	86,43	89,96	80,82	81,10	--	--	--	84,56
	Gerona	Granny Smith	1	70-80	83,86	83,86	83,86	83,86	83,86	--	--	83,86
	Lérida	Granny Smith	1	70-80	46,50	46,50	46,50	46,50	46,50	--	--	46,50
	Lérida	Red Chief	1	70-80	56,50	56,40	56,50	56,50	56,50	--	--	56,48
	Zaragoza	Red Chief	1	70-80	100,28	102,70	97,98	67,86	--	--	--	85,87
	Gerona	Red Delicious	1	70-80	105,47	105,47	105,47	105,47	105,47	--	--	105,47
	Zaragoza	Reineta	1	70-80	70,06	74,59	72,64	50,74	--	--	--	60,77
	Gerona	Royal Gala	1	70-80	102,15	102,15	102,15	102,15	102,15	--	--	102,15
	Lérida	Royal Gala	1	70-80	64,50	64,50	64,50	64,50	64,50	--	--	64,50
	Zaragoza	Royal Gala	1	70-80	93,38	102,58	93,12	102,59	--	--	--	95,74
	PERA	Lérida	Blanquilla	1	55-60	73,00	73,00	58,46	62,09	63,15	--	--
Zaragoza		Blanquilla	1	55-60	80,78	82,09	82,34	81,67	--	--	--	81,58
Lérida		Condesa (Alexandrina)	1	65-70	--	--	69,00	66,00	--	--	--	66,86
La Rioja		Conferencia	1	60-65+	80,00	80,00	80,00	80,00	80,00	--	--	80,00
Lérida		Conferencia	1	60-65+	73,32	75,68	70,41	74,16	68,87	--	--	72,39
Zaragoza		Conferencia	1	60-65+	74,48	71,92	74,66	72,38	--	--	--	73,26
Lérida		Devoe	1	60-65	--	--	64,00	47,00	--	--	--	51,86
Zaragoza	Packhams Triumph	1	60-65	61,73	61,73	61,73	--	--	--	--	61,73	

FRUTAS DE HUESO

PRODUCTO	MERCADO	VARIEDAD O TIPO	CAT.	CALIBRE	DIA/MES							
					28/1	29/1	30/1	31/1	1/2	2/2	3/2	PMPS
AGUACATE	Granada	Hass	-	-	265,00	265,00	265,00	265,00	265,00	265,00	--	265,00

I-5 b FRUTAS Y HORTALIZAS

PRECIOS DE PRODUCTOS NACIONALES
Mercados representativos de producción

Referencia: Reglamento Delegado (UE) 2017/891 de la Comisión, de 13 de marzo (DOUE de 25 de mayo). Art. 55 y Anexo VI

Precios a la salida del centro de acondicionamiento de productos seleccionados, embalados y, en su caso, en palés (€/100kg peso neto)

CÍTRICOS

PRODUCTO	MERCADO	VARIEDAD O TIPO	CAT.	CALIBRE	PRECIO MEDIO PONDERADO SEMANAL NACIONAL Semana 5 - 2019: 28/01 - 03/02
CLEMENTINA	ESPAÑA	Todas las variedades	I	1x-3	58,54
LIMÓN	ESPAÑA	Todas las variedades	I	3-4	88,00
MANDARINA	ESPAÑA	Todas las variedades	I	1-2	86,83
NARANJA	ESPAÑA	Lanelate	I	3-6	50,18
	ESPAÑA	Navelate	I	3-6	67,12
	ESPAÑA	Navelina	I	3-6	46,06
	ESPAÑA	Salustiana	I	3-6	53,12

FRUTAS DE PEPITA

PRODUCTO	MERCADO	VARIEDAD O TIPO	CAT.	CALIBRE mm	PRECIO MEDIO PONDERADO SEMANAL NACIONAL Semana 5 - 2019: 28/01 - 03/02
MANZANA	ESPAÑA	Fuji	I	70/80	99,43
	ESPAÑA	Golden delicious	I	70/80	67,31
	ESPAÑA	Granny Smith	I	70/80	51,60
	ESPAÑA	Red Delicious y demás Var. Rojas	I	70/80	67,04
PERA	ESPAÑA	Blanquilla	I	55-60	66,55
	ESPAÑA	Conferencia	I	60/65+	73,21

FRUTAS DE HUESO

PRODUCTO	MERCADO	VARIEDAD O TIPO	CAT.	CALIBRE	PRECIO MEDIO PONDERADO SEMANAL NACIONAL Semana 5 - 2019: 28/01 - 03/02
AGUACATE	ESPAÑA	Hass	-	-	265,00

I-5 PRECIOS EN MERCADOS REPRESENTATIVOS - FRUTAS Y HORTALIZAS

PRECIOS DE PRODUCTOS NACIONALES

Mercados representativos de producción

Precios a la salida del centro de acondicionamiento de productos seleccionados, embalados y, en su caso, en palés (€/100 kg peso neto)

HORTALIZAS

PRODUCTO	MERCADO	VARIEDAD O TIPO	CAT.	CALIBRE	DÍAS/MES						PMPS	
					28/1	29/1	30/1	31/1	1/2	2/2		3/2
AJO	Cuenca	Blanco	-	50-60 mm	180,00	180,00	180,00	180,00	180,00	--	--	180,00
	Toledo	Blanco	-	50-60 mm	180,00	180,00	180,00	180,00	180,00	--	--	180,00
	Albacete	Morado	-	50-80 mm	180,00	180,00	180,00	180,00	180,00	--	--	180,00
	Córdoba	Morado	-	50-80 mm	160,00	160,00	160,00	160,00	160,00	--	--	160,00
	Cuenca	Morado	-	50-80 mm	220,25	220,25	220,25	220,25	220,25	--	--	220,25
	Albacete	Primavera	-	50-60 mm	120,00	120,00	120,00	120,00	120,00	--	--	120,00
	Córdoba	Primavera	-	50-60 mm	143,64	143,64	143,62	143,62	143,62	--	--	143,63
	Cuenca	Primavera	-	50-60 mm	157,65	157,65	157,65	157,65	157,65	--	--	157,65
	Toledo	Primavera	-	50-60 mm	135,00	135,00	135,00	135,00	135,00	--	--	135,00
ALCACHOFA	Murcia	--	-	-	138,00	137,00	137,00	137,00	135,00	--	--	136,89
APIO	Murcia	Todos los tipos y variedades	-	-	36,00	35,00	35,00	35,00	34,00	--	--	34,95
BERENJENA	Almería	Todos los tipos y variedades	-	-	112,00	110,95	90,72	67,00	64,45	--	--	82,61
	Málaga	Todos los tipos y variedades	-	-	100,00	100,00	100,00	100,00	100,00	--	--	100,00
BRÓCOLI	Murcia	Todos los tipos y variedades	-	-	110,00	108,00	105,00	110,00	110,00	--	--	108,52
CALABACÍN	Almería	Todas las variedades	-	14-21 g	115,00	114,00	97,39	74,00	79,50	--	--	98,71
	Málaga	Todas las variedades	-	14-21 g	80,00	80,00	80,00	80,00	80,00	--	--	80,00
	Murcia	Todas las variedades	-	14-21 g	105,00	105,00	102,00	105,00	107,00	--	--	105,11
CEBOLLA	Albacete	Todos los tipos y variedades	-	40-80 mm	43,30	43,30	43,30	43,30	43,30	--	--	43,30
	Ávila	Todos los tipos y variedades	-	40-80 mm	38,00	38,00	38,00	38,00	38,00	--	--	38,00
	Cuenca	Grano	-	40-80 mm	35,00	35,00	35,00	35,00	35,00	--	--	35,00
	Toledo	Grano	-	40-80 mm	30,00	30,00	30,00	30,00	30,00	--	--	30,00
CHAMPIÓN	Albacete	Cerrado	-	30-65 mm	180,50	180,50	180,50	180,50	180,50	--	--	180,50
	Cuenca	Cerrado	-	30-65 mm	190,00	190,00	190,00	190,00	190,00	--	--	190,00
	La Rioja	Cerrado	-	30-65 mm	222,05	222,61	222,93	222,57	222,57	--	--	222,55
	Navarra	Cerrado	-	30-65 mm	190,00	190,00	190,00	190,00	190,00	--	--	190,00
COLIFLOR	La Rioja	Todos los tipos y variedades	-	-	47,37	47,37	47,37	47,37	47,37	--	--	47,37
	Málaga	Todos los tipos y variedades	-	-	63,00	63,00	63,00	63,00	63,00	--	--	63,00
	Murcia	Todos los tipos y variedades	-	-	82,00	80,00	82,00	75,00	75,00	--	--	78,55
	Navarra	Todos los tipos y variedades	-	-	76,00	76,00	76,00	76,00	76,00	--	--	76,00
COL-REPOLLO	Toledo	Hoja lisa	-	-	40,00	40,00	40,00	40,00	40,00	--	--	40,00
ESCAROLA	Murcia	Lisa	-	-	110,00	112,00	113,00	110,00	110,00	--	--	111,02
ESPINACA	Murcia	--	-	-	163,00	165,00	167,00	168,00	170,00	--	--	166,51
FRESA	Huelva	Todas las variedades	-	-	236,49	236,49	236,49	236,49	236,49	--	--	236,49
JUDÍA VERDE	Almería	Emerite	-	-	--	465,00	441,00	--	486,00	--	--	459,68
	Almería	Plana	-	-	402,00	385,33	383,39	386,50	373,50	--	--	384,93
	Granada	Plana	-	-	424,00	443,00	447,00	462,00	447,00	504,00	--	451,67
	Málaga	Plana	-	-	320,00	320,00	320,00	320,00	320,00	--	--	320,00
LECHUGA	Murcia	Baby	I	-	116,00	115,00	115,00	112,00	115,00	--	--	114,21
	Murcia	Iceberg	I	400g y+	98,00	98,00	98,00	95,00	96,00	--	--	96,81
	Murcia	Romana	I	400g y+	110,00	112,00	112,00	107,00	108,00	--	--	109,82
PEPINO	Almería	De Almería	-	350-500 g	68,46	65,30	61,04	54,32	49,90	51,38	--	58,29
	Málaga	De Almería	-	350-500 g	100,00	77,00	77,00	72,00	77,00	81,00	--	81,31
	Murcia	Español	-	M (20-25 cm)	100,00	101,00	100,00	99,00	98,00	--	--	99,77
	Almería	Morico	-	-	--	84,00	74,00	--	71,00	--	--	76,23
PIMIENTO	Almería	Cuadrado Color	I	70 mm y +	--	96,00	102,00	--	125,00	--	--	108,28
	Granada	Cuadrado Color	I	70 mm y +	127,01	137,00	--	141,49	174,00	174,00	--	143,64
	Almería	Cuadrado Verde	I	70 mm y +	54,29	60,00	56,47	54,12	57,65	--	--	56,50
	Granada	Cuadrado Verde	I	70 mm y +	--	107,00	--	94,00	94,00	--	--	100,42
	Almería	Italiano Verde	I	40 mm y +	--	89,00	105,00	--	100,00	--	--	97,30
	Granada	Sweet Bite	I	40 mm y +	231,00	231,00	231,00	214,49	231,00	231,00	--	226,61
	Málaga	Todos los tipos y variedades	I	40 mm y +	110,00	110,00	110,00	110,00	110,00	--	--	110,00
PUERRO	Segovia	Todos los tipos y variedades	-	-	70,00	70,00	70,00	70,00	70,00	--	--	70,00
	Valladolid	Todos los tipos y variedades	-	-	73,00	73,00	73,00	73,00	73,00	--	--	73,00
SETAS CULTIVADAS	La Rioja	Pleurotus ostreatus	-	-	245,96	245,57	246,25	245,96	245,96	--	--	245,95
TOMATE	Almería	Cereza	I	-	--	216,00	189,00	201,00	205,00	182,00	--	199,00
	Granada	Cereza	I	-	188,00	200,00	197,00	--	173,00	216,00	--	198,58
	Murcia	Cereza	I	-	165,00	167,00	170,00	168,00	170,00	--	--	167,93
	Almería	Racimo	I	-	--	112,00	96,00	92,00	92,00	103,00	--	99,39
	Almería	Redondo	I	57-100mm	65,00	81,91	74,71	69,59	67,65	71,00	--	72,33
	Granada	Redondo	I	57-100mm	86,00	85,00	77,00	78,00	77,00	76,00	--	79,82
	Murcia	Redondo	I	57-100mm	55,00	55,00	55,00	58,00	55,00	--	--	55,56
ZANAHORIA	Cádiz	Nantesa	-	-	68,75	68,75	68,75	68,75	68,75	--	--	68,75
	Segovia	Todos los tipos y variedades	-	-	38,00	38,00	38,00	38,00	38,00	--	--	38,00
	Toledo	Todos los tipos y variedades	-	-	40,00	40,00	40,00	40,00	40,00	--	--	40,00
	Valladolid	Todos los tipos y variedades	-	-	42,00	42,00	42,00	42,00	42,00	--	--	42,00

I-5 b FRUTAS Y HORTALIZAS
PRECIOS DE PRODUCTOS NACIONALES
Mercados representativos de producción

Referencia: Reglamento Delegado (UE) 2017/891 de la Comisión, de 13 de marzo (DOUE de 25 de mayo). Art. 55 y Anexo VI

Precios a la salida del centro de acondicionamiento de productos seleccionados, embalados y, en su caso, en palés (€/100kg peso neto)

HORTALIZAS

PRODUCTO	MERCADO	VARIEDAD O TIPO	CAT.	CALIBRE	PRECIO MEDIO PONDERADO SEMANAL NACIONAL Semana 5 - 2019: 28/01 - 03/02
AJO	ESPAÑA	Blanco	-	50-60 mm	180,00
	ESPAÑA	Morado	-	45-55 mm	186,75
	ESPAÑA	Primavera	-	50-60 mm	139,07
BERENJENA	ESPAÑA	Todos los tipos y variedades	-	40+/70+	83,77
CALABACÍN	ESPAÑA	Todas las variedades	-	14-21	97,74
CEBOLLA	ESPAÑA	Todos los tipos y variedades	-	40-80	41,64
CHAMPIÑÓN (SETAS CULTIVADAS)	ESPAÑA	Cerrado	-	Medio (30-65 mm)	211,73
COLIFLOR	ESPAÑA	Todos los tipos y variedades	-	-	70,18
FRESA	ESPAÑA	Todas las variedades	-	-	236,49
JUDÍA (VERDE)	ESPAÑA	Todos los tipos y variedades	-	-	381,73
LECHUGA	ESPAÑA	Todos los tipos y variedades	I	400 g o superior	100,44
PEPINO	ESPAÑA	Variedades lisas	-	350-500 g	63,85
PIMIENTO DULCE	ESPAÑA	Todos los tipos y variedades	I	40 mm o superior	85,00
PUERRO	ESPAÑA	Todos los tipos y variedades	-	-	70,58
TOMATE	ESPAÑA	Cereza	I	-	199,47
	ESPAÑA	Racimo	I	-	99,39
	ESPAÑA	Redondo	I	57-100mm	73,62
ZANAHORIA	ESPAÑA	Todos los tipos y variedades	-	-	40,89

I-6 PRECIOS EN MERCADOS REPRESENTATIVOS VACUNO Y OVINO

A) BOVINO

1.- PRECIO MEDIO NACIONAL (Euro/100 kg Canal) DE CANALES DE BOVINO PESADO SEGÚN MODELO COMUNITARIO DE CLASIFICACIÓN (R(CE) No 2017/1182 y R(UE) No 2017/1184).

CATEGORÍA	CLASE DE CONFORMACIÓN Y DE ESTADO DE ENGRASAMIENTO	Semana 21-27/01 2019	Semana 28/01-03/02 2019	Variación €
Categoría A: Canales de machos jóvenes sin castrar de más de un año y menos de dos	Muy buena y poco cubierta (U-2)	399,69	398,06	-1,63
	Muy buena y cubierta (U-3)	391,61	393,62	2,01
	Precio medio ponderado Categoría U	395,35	395,68	0,32
	Buena y poco cubierta (R-2)	384,08	374,06	-10,02
	Buena y cubierta (R-3)	379,61	378,14	-1,48
	Precio medio ponderado Categoría R	381,99	375,96	-6,03
	Menos buena y poco cubierta (O-2)	353,45	343,03	-10,43
Menos buena y cubierta (O-3)	352,00	354,06	2,06	
Precio medio ponderado Categoría O	352,96	346,78	-6,18	
Categoría D: Canales de hembras que hayan parido	Mediocre y poco cubierta (P-2)	188,16	179,67	-8,49
	Mediocre y cubierta (P-3)	231,00	227,83	-3,17
	Precio medio ponderado Categoría P	190,99	182,85	-8,14
	Buena y cubierta (R-3)	270,14	265,44	-4,70
	Buena y grasa (R-4)	310,01	313,98	3,97
	Precio medio ponderado Categoría R	283,54	281,75	-1,79
	Menos buena y poco cubierta (O-2)	222,27	223,26	0,98
Menos buena y cubierta (O-3)	247,24	240,26	-6,98	
Menos buena y grasa (O-4)	287,92	278,14	-9,79	
Precio medio ponderado Categoría O	241,00	237,02	-3,98	
Categoría E: Canales de otras hembras (de 12 meses ó más)	Muy buena y poco cubierta (U-2)	420,09	410,27	-9,82
	Muy buena y cubierta (U-3)	415,90	412,83	-3,07
	Precio medio ponderado Categoría U	416,64	412,38	-4,26
	Buena y poco cubierta (R-2)	382,47	396,49	14,02
	Buena y cubierta (R-3)	400,65	400,55	-0,11
	Buena y grasa (R-4)	393,16	391,20	-1,97
	Precio medio ponderado Categoría R	398,65	399,51	0,86
Menos buena y poco cubierta (O-2)	332,30	318,53	-13,77	
Menos buena y cubierta (O-3)	328,31	331,79	3,48	
Menos buena y grasa (O-4)	378,53	377,00	-1,53	
Precio medio ponderado Categoría O	329,58	329,86	0,28	
Categoría Z: Canales de animales desde 8 a menos de 12 meses	Muy buena y poco cubierta (U-2)	415,36	416,32	0,96
	Muy buena y cubierta (U-3)	412,60	408,21	-4,39
	Precio medio ponderado Categoría U	413,90	412,03	-1,87
	Buena y poco cubierta (R-2)	403,12	396,30	-6,82
	Buena y cubierta (R-3)	398,46	394,83	-3,63
	Precio medio ponderado Categoría R	399,71	395,23	-4,49
	Menos buena y poco cubierta (O-2)	333,34	350,70	17,36
Menos buena y cubierta (O-3)	353,06	348,59	-4,47	
Precio medio ponderado Categoría O	341,57	349,82	8,26	

I-6 PRECIOS EN MERCADOS REPRESENTATIVOS VACUNO Y OVINO
2.-PRECIO MEDIO NACIONAL DEL BOVINO (Euro/100 kg)

BOVINO VIVO	Semana 21-27/01 2019	Semana 28/01-03/02 2019	Variación €
Machos hasta 480 Kg. vivo	229,29	228,70	-0,58
Machos de más de 480 kg. vivo	203,86	204,07	0,21
Hembras que hayan parido	99,75	98,36	-1,40
Otras hembras de hasta 380 Kg. vivo	231,69	231,07	-0,62
Otras hembras de más de 380 Kg. vivo	218,92	218,56	-0,36

3.-PRECIO MEDIO NACIONAL DE OTROS ANIMALES DE LA ESPECIE BOVINA ((R(UE) No 807/2013)).

OTROS BOVINOS	Semana 21-27/01 2019	Semana 28/01-03/02 2019	Variación €
TERNEROS DE 8 DÍAS A 4 SEMANA			
Macho frisón	82,92	83,08	0,16
Macho cruzado	234,52	239,11	4,59
Hembra frisón	88,20	88,20	0,00
Hembra cruzado	143,01	148,29	5,28
<i>Media ponderada nacional (Euro/Cabeza)</i>	148,28	151,11	2,83
TERNEROS DE 6 HASTA 12 MESES			
Macho frisón (base 200 kg)	191,08	190,94	-0,14
Macho cruzado (base 200 kg)	296,94	296,66	-0,28
Hembra frisón (base 200 kg)	355,00	355,00	0,00
Hembra cruzado (base 200 kg)	225,96	225,81	-0,14
<i>Media ponderada nacional (Euro/100kg vivo)</i>	265,36	265,13	-0,22

B) CORDEROS
**1.-PRECIOS MEDIOS NACIONALES DE CANALES DE OVINO FRESCAS O REFRIGERADAS R(CE) N° 315/2002
Euro/100 kg Canal**

CORDEROS I y II	Semana 21-27/01 2019	Semana 28/01-03/02 2019	Variación €
Corderos I (12 a 13 kg/canal)	551,28	550,90	-0,38
Corderos II (13,1 a 16 kg/canal)	508,40	508,02	-0,38
<i>Media ponderada</i>	529,84	529,46	-0,38

2.-PRECIOS MEDIOS DE CANALES DE OVINO FRESCAS O REFRIGERADAS EN LOS MERCADOS NACIONALES REPRESENTATIVOS PARA LA C.E.

MERCADO REPRESENTATIVO Cordero 9-19 kg	Semana 21-27/01 2019	Semana 28/01-03/02 2019	Variación €
Barcelona	642,52	644,08	1,56
Madrid	679,64	659,64	-20,00
Valencia	672,48	664,54	-7,94
Albacete	557,97	557,97	0,00
Extremadura	534,58	534,58	0,00
Segovia	543,75	543,75	0,00
Toledo	543,60	543,60	0,00
Zaragoza	586,72	586,72	0,00
<i>Media Ponderada</i>	557,79	557,48	-0,31

PRECIOS EN MERCADOS REPRESENTATIVOS - PRODUCTOS GANADEROS**D-1)-CANAL PORCINO CAPA BLANCA
CLASIFICACIÓN EUROP (R(CE) No 1249/2008 y R(UE) No 148/2014)**

Euro/100 kg Canal

	Clase S			Clase E			Clase U		
	Semana 21-27/01 2019	Semana 28/01- 03/02 2019	Variación €	Semana 21-27/01 2019	Semana 28/01- 03/02 2019	Variación €	Semana 21-27/01 2019	Semana 28/01-03/02 2019	Variación €
PRECIO MEDIO NACIONAL	131,13	131,15	0,02	126,77	126,97	0,19	129,11	129,84	0,72

	Clase R			Clase O			Clase P		
	Semana 21-27/01 2019	Semana 28/01- 03/02 2019	Variación €	Semana 21-27/01 2019	Semana 28/01- 03/02 2019	Variación €	Semana 21-27/01 2019	Semana 28/01-03/02 2019	Variación €
PRECIO MEDIO NACIONAL	129,32	127,82	-1,50	125,30	126,05	0,75	119,04	120,64	1,60

D-2)-PORCINO CEBADO

Euros/kg vivo

MERCADO REPRESENTATIVO	SELECTO			NORMAL			GRASO		
	Semana 21-27/01 2019	Semana 28/01-03/02 2019	Variación €	Semana 21-27/01 2019	Semana 28/01-03/02 2019	Variación €	Semana 21-27/01 2019	Semana 28/01-03/02 2019	Variación €
Albacete	--	--	--	--	--	--	--	--	--
Barcelona	--	--	--	1,09	1,10	0,00	1,06	1,07	0,00
Huesca	1,06	1,06	0,00	1,04	1,04	0,00	1,02	1,02	0,00
Lleida	1,05	1,05	0,00	1,04	1,04	0,00	1,02	1,02	0,00
Murcia	1,08	1,08	0,00	1,07	1,07	0,00	1,06	1,06	0,00
Pontevedra	1,07	1,07	0,00	1,04	1,04	0,00	1,36	1,36	0,00
Salamanca	1,04	1,04	0,00	1,04	1,04	0,00	1,22	1,22	0,00
Segovia	1,04	1,04	0,00	1,04	1,04	0,00	1,26	1,26	0,00
Zaragoza	1,08	1,08	0,00	1,04	1,04	0,00	1,02	1,02	0,00

PRECIOS EN MERCADOS REPRESENTATIVOS - PRODUCTOS GANADEROS - PORCINO**E) - PORCINO PRECOZ
LECHONES, OTRAS CALIDADES.**

Euro/100 Kg vivo

Cerdas de Desvieje	Semana 21-27/01 2019	Semana 28/01-03/02 2019	Variación €
Cerdas de Desvieje	43,23	43,23	0,00
CERDOS CEBADOS			
Categoría U	99,42	99,97	0,56
LECHONES			
Lleida.Base 20kg de peso.	205,00	212,50	7,50
Segovia.Base 20kg de peso.	255,00	262,50	7,50
Media nacional. Calidad Normal. Base 20 kg de peso	238,76	246,14	7,38

F) - TRONCO IBÉRICO

Euro/100 Kg vivo

TOSTONES	Semana 21-27/01 2019	Semana 28/01-03/02 2019	Variación €
De 5 a 9 kilos	324,29	324,29	0,00
De 9 a 12 kilos	442,86	442,86	0,00
LECHONES			
Lechón Ibérico Cruzado Base 23 kg	310,42	310,42	0,00
MARRANOS			
Marranos Ibéricos de 35 a 60 kg	--	--	--
PRIMALES			
Primales Ibéricos de 60 a 100 kg	--	--	--
CERDO CEBADO			
Cerdo Cebado (Intensivo)	199,98	198,51	-1,47
Cerdo Cebado de Campo (Extensivo)	213,40	213,25	-0,14
Cerdo Cebado de Bellota 100% Ibérico	318,48	318,48	0,00
DESVIEJE			
Reproductores de desvieje	108,70	108,70	0,00
REPRODUCTORES			
Reproductores >6 meses	374,50	374,50	0,00
CASTRONAS			
Castronas	95,65	95,65	0,00

Denominaciones de acuerdo con la Norma de Calidad (RD 4/2014)

PRECIOS DE MERCADO. PAÍSES MIEMBROS UE

Semana 04 (del 21 al 27 de enero). Año 2019

1.- PRECIO MEDIO NACIONAL DE LAS CANALES DE BOVINO PESADO SEGÚN MODELO DE CLASIFICACIÓN (R(CE) No 1308/2013. Annex IV. A)
(Commission Regulation - R 2017/1185 Art. 11 - Annex I.6)
(Euros/100 kg)

CATEGORIA	CLASE DE CONFORMACIÓN Y DE ESTADO DE ENGRASAMIENTO	Alemania (DE)	Irlanda (IE)	España (ES)	Francia (FR)	Italia (IT)	Polonia (PL)	Portugal (PT)	Reino Unido (UK)	UE-28	% España / UE
Categoría A: Canales de machos jóvenes sin castrar de más de 12 y menos 24 meses	Muy buena y poco cubierta (U-2)	399,9	361,8	396,5	418,0	440,5	338,3	398,9	391,5	406,9	-2,6
	Muy buena y cubierta (U-3)	388,3	358,9	389,0	399,0	437,0	342,5	397,4	395,5	391,8	-0,7
	Buena y poco cubierta (R-2)	385,2	350,1	376,5	390,0	407,0	331,0	375,6	384,0	372,6	1,0
	Buena y cubierta (R-3)	380,4	349,2	377,7	383,0	419,8	331,7	385,6	386,2	373,9	1,0
	Menos buena y poco cubierta (O-2)	345,0	329,3	355,2	335,0	304,6	320,3	341,8	347,9	334,2	6,3
	Menos buena y cubierta (O-3)	348,9	331,4	353,3	338,0	325,6	322,4	362,2	354,9	344,5	2,5
	Categoría A	378,5	349,0	383,9	388,6	429,7	325,9	379,6	375,7	374,9	2,4
Categoría D: Hembras paridas	Buena y cubierta (R-3)	295,4	294,3	274,8	374,0	290,6	285,6	253,5	295,8	337,1	-18,5
	Buena y grasa (R-4)	295,5	294,4	314,1	355,0	279,0	283,5	241,0	289,5	298,9	5,1
	Menos buena y poco cubierta (O-2)	261,6	266,8	227,2	323,0	251,1	259,0	216,6	253,8	258,9	-12,3
	Menos buena y cubierta (O-3)	267,3	269,0	240,7	310,0	265,9	269,0	219,1	268,8	279,0	-13,7
	Menos buena y grasa (O-4)	273,4	269,7	280,7	292,0	275,3	273,7	224,4	268,3	278,4	0,8
	Mediocre y poco cubierta (P-2)	213,5	241,6	190,7	245,0	222,2	228,0	199,0	218,0	225,9	-15,6
	Mediocre y cubierta (P-3)	224,1	258,6	231,0	270,0	240,1	249,9	202,4	237,2	258,4	-10,6
Categoría D	260,1	266,2	233,2	311,6	241,4	260,8	212,0	257,0	276,6	-15,7	
Categoría E: Hembras de más de 12 meses	Muy buena y poco cubierta (U-2)	380,3	389,3	422,2	435,0	451,1	332,9	399,0	408,6	435,4	-3,0
	Muy buena y cubierta (U-3)	378,1	393,0	413,0	446,0	464,5	325,7	398,7	413,4	425,2	-2,9
	Buena y poco cubierta (R-2)	371,3	372,8	399,4	381,0	440,6	324,1	390,8	399,3	377,0	5,9
	Buena y cubierta (R-3)	370,5	379,6	401,1	392,0	430,7	325,2	381,0	406,3	382,6	4,8
	Buena y grasa (R-4)	365,4	379,4	388,7	373,0	396,8	327,8	385,0	406,3	388,9	0,0
	Menos buena y poco cubierta (O-2)	264,1	348,6	319,2	321,0	276,8	299,8	363,4	350,5	295,7	7,9
	Menos buena y cubierta (O-3)	273,8	363,2	324,4	326,0	277,4	307,5	351,0	384,9	322,8	0,5
	Menos buena y grasa (O-4)	279,3	363,1	370,0		310,9	308,4	358,5	392,5	364,0	1,6
Categoría E	341,0	374,7	403,3	406,4	450,6	313,6	378,7	400,8	381,5	5,7	
Categoría Z: Canales de machos y hembras de más de 8 y menos de 12 meses	Muy buena y poco cubierta (U-2)			416,7		468,7	340,1	397,9		421,3	-1,1
	Muy buena y cubierta (U-3)			412,1			350,9	399,7		396,5	3,9
	Buena y poco cubierta (R-2)			393,6		443,3	337,3	367,0		391,4	0,6
	Buena y cubierta (R-3)			393,1		498,0	288,2	382,5		372,7	5,5
	Menos buena y poco cubierta (O-2)			346,5		484,8	299,1	346,2	432,5	351,9	-1,5
	Menos buena y cubierta (O-3)			344,6				366,3		345,0	-0,1
	Categoría Z			407,4		461,8	307,0	359,3	432,5	376,1	8,3

https://ec.europa.eu/agriculture/market-observatory/meat/beef/weekly-carcase-prices_en

2.- PRECIO MEDIO NACIONAL DE ANIMALES VIVOS DE LA ESPECIE BOVINA
(Commission Regulation - R 2017/1185 Art. 11 - Annex I.6)

CATEGORIA	Alemania (DE)	Irlanda (IE)	España (ES)	Francia (FR)	Italia (IT)	Polonia (PL)	Reino Unido (UK)	UE-28	% España / UE
Bovinos de más de 6 y menos de 12 meses (Euros/kg vivo) (Media ponderada Frison y Cruzado)	1,95	2,03	2,65	2,66	2,86	2,59	2,24	2,38	11,55
Terneros de 8 días a 4 semanas (Euros/cabeza):									
· FRISON/PAIS	68,67	123,99	82,92	57,00	102,72	158,28	41,98	83,69	-0,92
· CRUZADO	176,30	213,17	234,50	183,00	237,40	221,86	193,77	205,90	13,89

https://ec.europa.eu/agriculture/market-observatory/meat/beef/weekly-live-prices_en

PRECIOS DE MERCADO. PAÍSES MIEMBROS UE

Semana 04 (del 21 al 27 de enero). Año 2019

B) OVINO

PRECIOS MEDIOS NACIONALES DE LAS CANALES DE LA ESPECIES OVINA, SEGÚN MODELO DE CLASIFICACIÓN (R(CE) No 1308/2013. Annex IV. C)
(Commission Regulation - R 2017/1185 Art. 11 - Annex I.6)
(EUROS\100 kg CANAL)

CATEGORIA	Bélgica (BE)	Alemania (DE)	España (ES)	Francia (FR)	Irlanda (IE)	Italia (IT)	Holanda (NL)	Polonia (PL)	Portugal (PT)	Reino Unido (UK)	UE-28	% España / UE
Canales de Corderos Pesados (>13 kg)	482,80	496,23	508,40	591,00	489,16	530,00	459,59	(*)		490,89	502,34	1,21
Canales de Corderos Ligeros (<13 kg)			551,28			502,00		(*)	566,00		518,71	6,28

CATEGORIA	Bulgaria (BG)	Estonia (EE)	Grecia (EL)	Croacia (HR)	Letonia (LV)	Hungría (HU)	Rumanía (RO)	Eslovenia (SI)	Eslovaquia (SK)	UE-28	% Croacia/UE
Canales de Corderos Pesados (>13 kg)		c		361,36	407,97	(*)	237,15		0,00	502,34	-28,06
Canales de Corderos Ligeros (<13 kg)	(*)		(*)	819,48	369,44	598,13	(*)	551,72	(*)	518,71	57,98

(*) Data unavailable

c Confidential

https://ec.europa.eu/agriculture/sheep-goats/presentations_en

C) PORCINO

PRECIOS MEDIOS NACIONALES DE LAS CANALES DE LA ESPECIE PORCINA, SEGÚN MODELO DE CLASIFICACIÓN (R(CE) No 1308/2013. Annex IV. B)
(Commission Regulation - R 2017/1185 Art. 11 - Annex I.6)
(EUROS\100 kg CANAL)

CATEGORIA	Bélgica (BE)	Alemania (DE)	España (ES)	Francia (FR)	Irlanda (IE)	Italia (IT)	Holanda (NL)	Polonia (PL)	Portugal (PT)	Reino Unido (UK)	UE-28	% España / UE
Porcino. Clase S (>60% magro)	111,70	143,43	131,13	136,00	138,47		122,96	128,96	137,00	163,72	136,06	-3,63
Porcino. Clase E (60-55% magro)	103,10	140,33	126,77	129,00	136,68		121,82	125,71	138,00	160,98	134,12	-5,48
Porcino. Clase R (50-45% magro)		116,07	129,11			166,01				114,40	146,30	-11,75
Lechones (Euros/unidad)	35,00	43,00	47,75	25,00		71,02	31,50	38,12	40,00	50,23	42,31	12,86

https://ec.europa.eu/agriculture/market-observatory/meat/pigmeat/statistics_en

D) POLLOS Y HUEVOS

PRECIO MEDIO NACIONAL DE CANALES DE POLLOS (65% RENDIMIENTO), Y DE HUEVOS (MEDIA DE LAS CLASES L Y M)
(Commission Regulation - R 2017/1185 Art. 11 - Annex I.8 (Eggs) y Annex I.9 (chicken))

CATEGORIA	Bélgica (BE)	Alemania (DE)	España (ES)	Francia (FR)	Irlanda (IE)	Italia (IT)	Holanda (NL)	Polonia (PL)	Portugal (PT)	Reino Unido (UK)	UE-28	% España / UE
Pollos. 65% de rendimiento (Euros/100kg canal)	152,00	282,00	156,51	230,00	210,51	182,50	176,00	107,71	149,00	(*)	181,72	-13,87
Huevos. Media Clases L y M (Euros/100 kg)	93,51	128,02	86,80	136,49	145,50	159,52	128,00	126,77	115,74	(*)	126,13	-31,18

(*) Data unavailable

https://ec.europa.eu/agriculture/poultry/presentations_en

https://ec.europa.eu/agriculture/eggs/presentations_en



GOBIERNO
DE ESPAÑA

MINISTERIO
DE AGRICULTURA, PESCA
Y ALIMENTACIÓN