



14 de marzo 2018

Índice:

1. Precios Medios Nacionales, comentarios y gráficos

2. Precios en Mercados Representativos UE (nacionales)

- 2.1 Cereales
- 2.2 Vinos
- 2.3 Aceites y Semillas
- 2.4 Frutas y Hortalizas
- 2.5 Vacuno
- 2.6 Ovino
- 2.7 Porcino

3. Precios en Mercados Representativos UE (semana anterior)



GOBIERNO
DE ESPAÑA

MINISTERIO
DE AGRICULTURA Y PESCA,
ALIMENTACIÓN Y MEDIO AMBIENTE

SECRETARÍA GENERAL TÉCNICA

Subdirección General de Estadística

sgestadi@mapama.es

<http://www.mapama.gob.es/es/estadistica/temas/default.aspx>

Publicación elaborada por la
Secretaría General Técnica
Subdirección General de Estadística



**MINISTERIO
DE AGRICULTURA Y PESCA,
ALIMENTACIÓN Y MEDIO AMBIENTE**

Edita

© Ministerio de Agricultura y Pesca, Alimentación y Medio Ambiente
Secretaría General Técnica
Centro de Publicaciones
Catálogo de Publicaciones de la Administración General del Estado:
<http://publicacionesoficiales.boe.es/>

NIPO: 013-18-086-0

Se permite la utilización, copia o reproducción de los datos de este Boletín siempre que se cite expresamente su procedencia

PRECIOS MEDIOS NACIONALES AGRÍCOLAS

PRODUCTOS AGRÍCOLAS (especificaciones)		Semana 09 26/02- 04/03	Semana 10 05-11/03	Variación semanal euros	Variación semanal %
CEREALES, alfalfa y pisa de girasol					
(1)	Trigo blando panificable (€/t)	183,55	184,46	0,91	0,50
(1)	Trigo duro (€/t)	217,16	217,16	0,00	0,00
(1)	Cebada pienso (€/t)	180,97	183,88	2,91	1,61
(1)	Cebada malta (€/t)	183,28	184,05	0,77	0,42
(1)	Maíz grano (€/t)	173,36	176,03	2,67	1,54
(4)	Arroz cáscara (€/t)	292,47	295,36	2,89	0,99
(1)	Alfalfa (€/t)	157,68	157,59	-0,09	-0,05
(1)	Pisa de girasol (€/t)	328,82	328,82	0,00	0,00
VINOS					
(2)	Vino blanco sin DOP/IGP (€/hectolitro)	53,66	53,90	0,24	0,45
(2)	Vino tinto sin DOP/IGP , 12 p. color (€/hectolitro)	64,17	65,41	1,24	1,93
(2)	Vino con DOP/IGP blanco RUEDA (€/hectolitro)	(*) 237,95	(**) 237,95	0,00	0,00
(2)	Vino con DOP/IGP tinto RIOJA (€/hectolitro)	(*) 154,43	(**) 154,43	0,00	0,00
ACEITES VEGETALES					
(3)	Aceite de oliva virgen extra < 0,8° (€/100 kg)	347,36	330,96	-16,40	-4,72
(3)	Aceite de oliva virgen, de 0,8° a 2° (€/100 kg)	330,42	301,06	-29,36	-8,88
(3)	Aceite de oliva lampante > 2° (€/100 kg)	315,61	288,32	-27,29	-8,65
(3)	Aceite de oliva refinado (€/100 kg)	317,50	310,00	-7,50	-2,36
(3)	Aceite de oliva orujo crudo (€/100 kg)	169,17	168,67	-0,50	-0,30
(3)	Aceite de oliva orujo refinado (€/100 kg)	217,17	215,59	-1,57	-0,73
(3)	Aceite de girasol refinado (€/100 kg)	72,43	72,43	0,00	0,00
FRUTAS					
(4)	Limón (€/100 kg)	41,67	39,78	-1,89	-4,54
(4)	Naranja (€/100 kg)	33,00	33,70	0,71	2,14
(4)	Manzana Golden (€/100 kg)	56,77	60,69	3,92	6,91
(4)	Pera Blanquilla (€/100 kg)	56,65	56,65	0,00	0,00
(4)	Aguacate (€/100 kg)	195,89	202,62	6,74	3,44
(4)	Plátano (€/100 kg)	36,39	41,31	4,92	13,52
HORTALIZAS					
(4)	Acelga (€/100kg)	50,20	46,63	-3,57	-7,11
(4)	Alcachofa (€/100kg)	87,34	78,82	-8,52	-9,75
(4)	Berenjena (€/100 kg)	66,56	55,90	-10,65	-16,01
(4)	Calabacín (€/100 kg)	46,22	39,70	-6,53	-14,12
(4)	Cebolla (€/100 kg)	23,07	26,21	3,14	13,61
(4)	Champiñón (€/100kg)	153,72	153,72	0,00	0,00
(4)	Coliflor (€/100 kg)	39,43	47,35	7,92	20,09
(4)	Escarola (€/100 ud)	43,72	45,12	1,40	3,21
(4)	Fresa (€/100 kg)	162,00	151,00	-11,00	-6,79
(4)	Haba verde (€/100 kg)	131,21	127,29	-3,92	-2,99
(4)	Judía verde tipo plana (€/100 kg)	176,61	212,03	35,42	20,06
(4)	Lechuga Romana (€/100 ud)	19,55	18,83	-0,72	-3,68
(4)	Pepino (€/100 kg)	38,79	38,82	0,03	0,08
(4)	Pimiento verde tipo italiano (€/100 kg)	86,54	93,13	6,58	7,61
(4)	Tomate liso (€/100 kg)	52,46	49,55	-2,91	-5,55
(4)	Zanahoria (€/100 kg)	20,91	24,47	3,57	17,06
(4)	Patata (€/100 kg)	15,34	18,40	3,06	19,93

Posición comercial:

(1) Entrada industria; (2) Salida bodega; (3) Salida almazara; (4) Granel: sobre árbol, finca, almacén, agricultor, alhóndiga, lonja

(*) (**) En los vinos con DOP/IGP los precios son mensuales.

(*) Precio enero 2018. (**) Precio Febrero 2018

COMENTARIOS DE MERCADO

● **CEREALES (▲)**: Continúa el incremento generalizado de los precios medios de los cereales grano, excepto trigo duro que permanece estable. Cebada pienso 1,61%, maíz grano 1,54%, arroz cáscara 0,99% y trigo blanco panificable 0,50%.

● **VINOS (▲)**: Continúa también el incremento de los precios medios de los vinos sin DOP/IGP, con un 1,93% vino tinto y un 0,45% en vino blanco.

En los vinos con DOP/IGP el vino blanco RUEDA de la última vendimia mantiene la cotización del mes anterior mientras que el tinto RIOJA de la última vendimia aún está en su fase final de calificación.

● **ACEITES VEGETALES (▼)**: Se siguen produciendo descensos en los precios medios de los aceites. Aceite de oliva virgen (-0,88%), aceite lampante (-8,65%), aceite virgen extra (-4,72%), oliva refinado (-2,36%), orujo refinado (-0,73%) y orujo crudo (-0,30%).

El aceite de girasol refinado permanece estable.

● **CÍTRICOS (▼▲)**: Retroceso esta semana de la cotización en origen del *limón Fino* (-4,54%), con escaso número de negociaciones, mientras que la de la *naranja tipo Navel* (2,14%) asciende ligeramente.

● **FRUTA DE PEPITA (▲)**: En tendencias habituales esta campaña, sube el precio medio en origen de *manzana Golden* (6,91%) y permanece estable el de la *pera Blanquilla*.

● **HORTALIZAS (▲▼)**: Movimientos dispares y de diversa magnitud en las cotizaciones de los hortícolas referencia: destacan las subidas en *coliflor* (20,09%) y *judía verde plana* (20,06%), que contrastan con los descensos en *berenjena* (-16,01%), *calabacín* (-14,12%) y *alcachofa* (-9,75%). *Patata* (19,93%), *zanahoria* (17,06%) y *cebolla* (13,61%) mantienen la tendencia ascendente, avanzada la semana pasada, propia de esas fechas.

PRECIOS MEDIOS NACIONALES AGRÍCOLAS

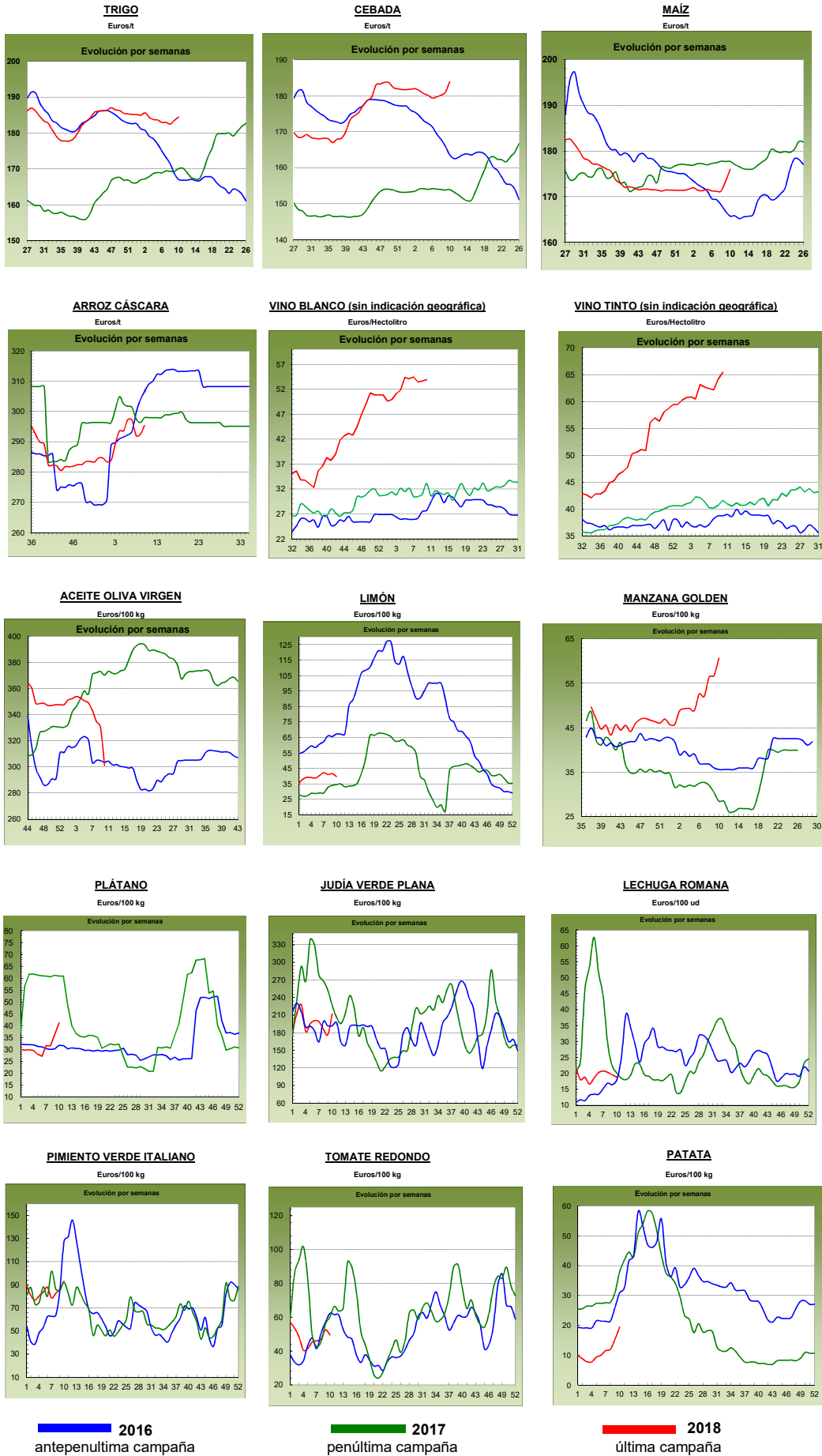

PRECIOS MEDIOS NACIONALES GANADEROS

PRODUCTOS GANADEROS (especificaciones)		Semana 09 26/02-04/03	Semana 10 05-11/03	Variación semanal euros	Variación semanal %
VACUNO					
(5)	Ternera, 180-300 kilos (€/100 kg canal)	393,56	393,13	-0,43	-0,11
(5)	Machos de 12 a 24 meses (Clase R) (€/100 kg canal)	391,36	395,00	3,64	0,93
(5)	Animales de 8 a 12 meses (Clase R) (€/100 kg canal)	396,98	402,01	5,03	1,27
(5)	Bovino vivo, conjunto categorías (€/100 kg vivo)	203,22	203,09	-0,13	-0,06
CORDERO					
(5)	Corderos 9-19 kilos (€/100 kg canal)	567,76	567,90	0,14	0,02
(5)	Corderos 12-16 kilos (€/100 kg canal)	547,97	548,09	0,12	0,02
PORCINO					
(5)	Porcino >60% magro (Clase S) (€/100 kg canal)	140,52	144,27	3,75	2,67
(5)	Porcino 60-55% magro (Clase E) (€/100 kg canal)	134,99	138,96	3,97	2,94
(5)	Porcino 55-50% magro (Clase U) (€/100 kg canal)	142,09	146,05	3,96	2,79
(5)	Porcino 50-45% magro (Clase R) (€/100 kg canal)	143,39	147,68	4,29	2,99
(5)	Lechon 20 kg (€/unidad)	51,43	54,43	3,00	5,83
POLLO					
(6)	Pollo, media de canales del 83% y 65% rdto. (€/100 kg canal)	161,16	159,04	-2,12	-1,32
(6)	Pollo P10 (83% rdto.) (€/100 kg canal)	161,04	160,00	-1,04	-0,65
(6)	Pollo P90 (65% rdto.) (€/100 kg canal)	161,18	158,93	-2,25	-1,40
HUEVOS					
(7)	Huevos, media Clase L y M (€/100 kg)	115,98	118,23	2,25	1,94
(7)	Huevos - Clase L (€/docena)	0,94	0,95	0,01	1,06
(7)	Huevos - Clase M (€/docena)	0,82	0,84	0,02	2,44
CONEJO					
(8)	Conejo 1,8-2,2 kilo, vivo (€/100 kg)	161,90	162,90	1,00	0,62
LECHE Y PRODUCTOS LÁCTEOS					
(10)	Suero de leche en polvo (€/100 kg)	66,49	63,84	-2,65	-3,99
(9)	Leche de vaca (€/100 litros). Fuente: FEAGA	Precio enero 2018: 32,90 €/100 litros			
MIEL					
(11)	Miel multifloral a granel (€/100 kg)	Precio enero 2018: 324,63 €/100 kg			

Posición comercial:

(5) Entrada matadero; (6) Salida muelle matadero; (7) Salida muelle centro de embalaje; (8) Salida granja; (9) Precio pagado al ganadero
(10) Precio franco fábrica sin impuestos ni costes; (11) Venta a la industria o mayorista

COMENTARIOS DE MERCADO

- **VACUNO:** Comportamiento dispar en las cotizaciones de las **canales de vacuno** dependiendo de la demanda de cada categoría, registrándose subidas de precios del 0,93% en las canales de los machos 12-24 meses, del 1,27% en las de los animales 8-12 meses y descensos del (-0,11%) en las de las terneras. La abundante oferta de **vacunos vivos** empieza a encontrar respuesta en la salida de estos animales hacia el exterior, por lo que la oferta y la demanda se equilibran un poco esta semana, de ahí que los descensos en los precios de estos animales se hayan parado (-0,06%)
- **OVINO (=):** Estabilidad en las cotizaciones de las canales de cordero (0,02%), juntándose una oferta no muy alta y una demanda interna que no se recupera. Habrá que esperar a ver cómo es la demanda según se acerque más la Semana Santa, aunque ya deberían estar los mostradores abastecidos dado que sólo quedan dos semanas para esta fiesta.
- **PORCINO (▲):** Subida media del 2,85% semanal en las diferentes clasificaciones de **canales de porcino de capa blanca**. La demanda supera ampliamente a la oferta y los ganaderos ven con buenos ojos retener animales ante la escalada de precios de las últimas semanas. El incremento de precios de los cerdos de cebo y su más que probable subida en las semanas venideras, hace que los mataderos demanden gran cantidad de animales con destino sacrificio. Ante estos precios al alza, los productores demandan más **lechones base 20 kg (▲)**, tanto para rellenar los huecos libres que les quedan, como para poder proveer a los demandantes. Este comportamiento de alta demanda permite que las cotizaciones de los lechones sigan subiendo, no sólo en España (5,83% de subida semanal), sino en toda Europa.
- **POLLOS (▼):** Esta semana se registró un descenso del (-1,32%) en las cotizaciones de las canales de pollo, con una demanda que ha bajado ligeramente.
- **HUEVOS (▲):** Equilibrio entre oferta y demanda en los huevos, con bajos niveles en ambos casos. Los precios anotan una subida del 1,06% en la docena de la Clase L y del 2,44% en la de la Clase M.
- **CONEJO (▲):** Subida del 1,00% en las cotizaciones del conejo vivo de granja. El descenso de la oferta debido al frío de las últimas semanas es el factor que está determinado la evolución de los precios.
- **PRODUCTOS LÁCTEOS:** El precio del **suero de leche en polvo (▼)** registró esta semana un descenso del (-3,99%).
- **MIEL (▼):** Se inicia el año 2018 con un descenso mensual del precio de la **miel multifloral a granel** del (-1,46%).

PRECIOS MEDIOS NACIONALES GANADEROS

VACUNO VIVO

Euro/100 kg vivo

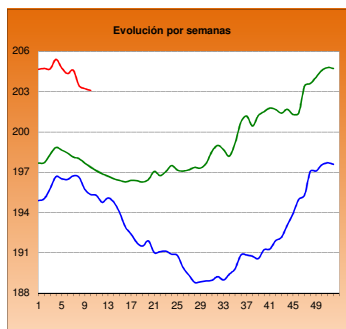

MACHOS 12-24 MESES (Clase R)

Euro/100 kg canal

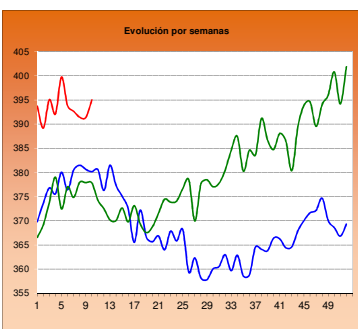

TERNERAS (Conjunto de Clases)

Euro/100 kg canal

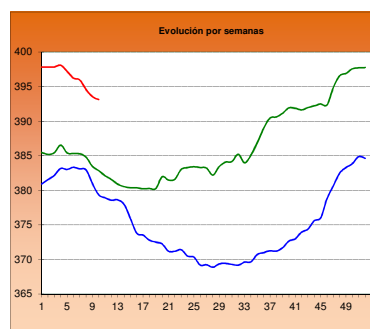

ANIMALES DE 8-12 MESES (Clase R)

Euro/100 kg canal

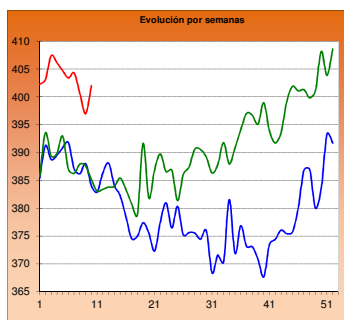

CORDERO 12-16 kilos

Euro/100 kg canal

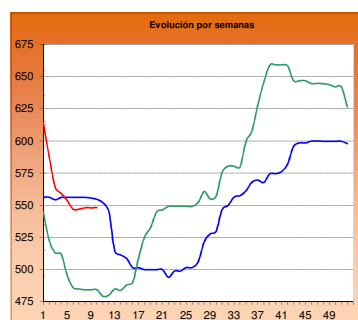

CORDERO 9-19 kilos

Euro/100 kg canal

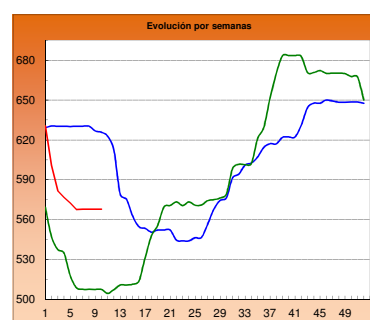

PORCINO >60% magro (Clase S)

Euro/100 kg canal

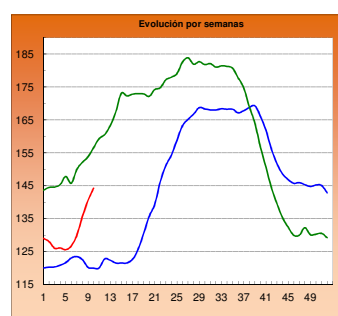

PORCINO 60-55% magro (Clase E)

Euro/100 kg canal

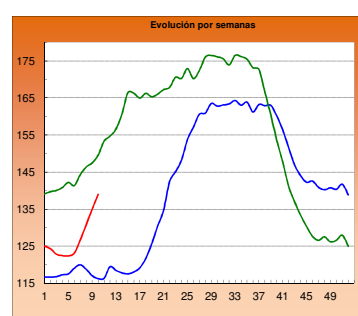

LECHONES Base 20 kg

Euro/unidad

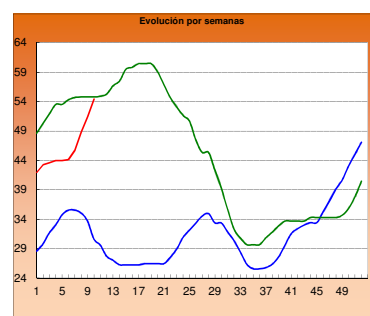

POLLO Canales del 83% y 65% rdto.

Euro/100 kg canal

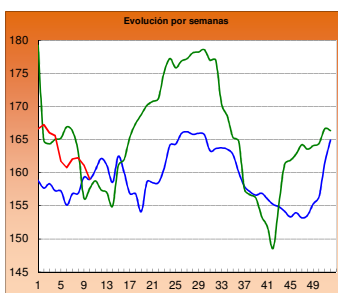

POLLO P90

Euro/100 kg canal

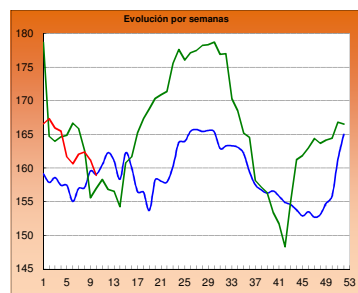

POLLO P10

Euro/100 kg canal

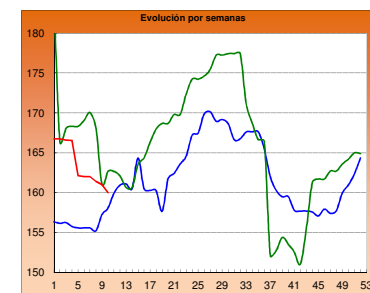

HUEVOS Clase L

Euro/ 100 kg canal

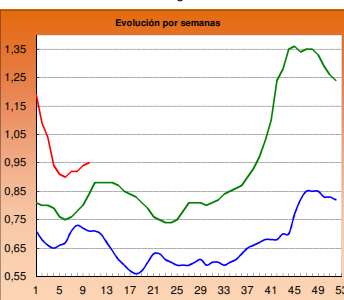

HUEVOS Clase M

Euro/ Docena

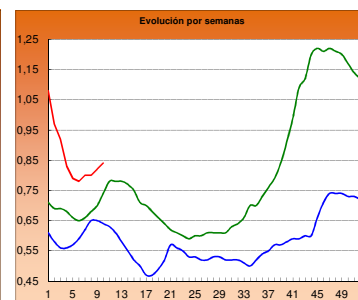

CONEJO VIVO

Euro/100 kg vivo

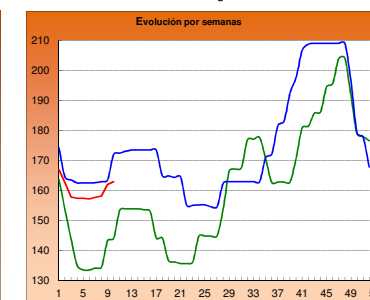
2016
2017
2018

I-2 PRECIOS EN MERCADOS REPRESENTATIVOS - CEREAL

Precios en Euro/Tonelada

REGLAMENTO (UE) 2017/1185 DE LA COMISION. Artículo 11, Anexo I. 1.

Precios de comercio al por mayor. Mercancía nacional y/o importada, sobre vehículo

PRODUCTO	MERCADO REPRESENTATIVO	Semana 26/02-04/03 2018	Semana 05-11/03 2018	Variación €
Trigo Blando Panificable	Albacete	187,00	187,00	0,00
	Ávila	188,00	188,00	0,00
	Barcelona	192,00	195,00	3,00
	Burgos	181,80	182,00	0,20
	Cádiz	185,00	185,00	0,00
	Huesca	185,00	187,00	2,00
	León	185,00	186,00	1,00
	Lérida	179,00	179,00	0,00
	Madrid	184,00	184,00	0,00
	Murcia	180,00	182,00	2,00
	Navarra	183,00	183,00	0,00
	Palencia	183,40	184,40	1,00
	Pontevedra	192,00	195,00	3,00
	Salamanca	189,00	189,00	0,00
	Segovia	184,20	187,80	3,60
	Sevilla	183,00	183,00	0,00
	Soria	183,10	180,40	-2,70
Tarragona	180,00	182,00	2,00	
Valladolid	186,00	186,00	0,00	
Zamora	185,00	185,80	0,80	
Trigo Duro	Córdoba	200,00	200,00	0,00
	Zaragoza	230,00	230,00	0,00

I-2 PRECIOS EN MERCADOS REPRESENTATIVOS - CEREAL

Precios en Euro/Tonelada

REGLAMENTO (UE) 2017/1185 DE LA COMISION. Artículo 11, Anexo I. 1.

Precios de comercio al por mayor. Mercancia nacional y/o importada, sobre vehículo

PRODUCTO	MERCADO REPRESENTATIVO	Semana 26/02-04/03 2018	Semana 05-11/03 2018	Variación €
Cebada Pienso	Albacete	172,50	172,50	0,00
	Ávila	185,00	185,00	0,00
	Ciudad Real	178,40	180,00	1,60
	La Coruña	184,00	192,00	8,00
	Cuenca	175,00	175,00	0,00
	Gerona	182,00	182,00	0,00
	Granada	180,00	183,00	3,00
	Huesca	171,00	172,00	1,00
	León	188,00	189,00	1,00
	Lérida	174,00	174,00	0,00
	Murcia	179,00	179,00	0,00
	Palencia	184,00	184,00	0,00
	Pontevedra	191,00	200,00	9,00
	Segovia	182,00	186,00	4,00
	Sevilla	190,00	190,00	0,00
	Teruel	176,00	176,00	0,00
	Valladolid	186,00	186,00	0,00
	Zamora	186,00	189,00	3,00
	Zaragoza	176,00	176,00	0,00
Cebada Malta	Albacete	194,00	194,00	0,00
	Burgos	174,00	175,00	1,00
	Cuenca	194,00	194,00	0,00
	Huesca	185,00	186,00	1,00
	Navarra	190,00	190,00	0,00
	Palencia	174,00	177,00	3,00
	Valladolid	175,50	176,00	0,50

I-2 PRECIOS EN MERCADOS REPRESENTATIVOS - CEREAL

Precios en Euro/Tonelada

REGLAMENTO (UE) 2017/1185 DE LA COMISION. Artículo 11, Anexo I. 1. Cereales y 2 Arroz
Maíz grano, precios de comercio al por mayor. Mercancía nacional y/o importada, sobre vehículo
Arroz cáscara, arroz blanco precios salida almacén agricultor

PRODUCTO	MERCADO REPRESENTATIVO	Semana 26/02-04/03 2018	Semana 05-11/03 2018	Variación €
Maíz Grano	Badajoz	179,00	181,00	2,00
	Barcelona	176,00	179,00	3,00
	Cáceres	179,00	181,00	2,00
	La Coruña	174,00	176,00	2,00
	Gerona	176,00	179,00	3,00
	Huesca	170,00	173,00	3,00
	León	173,00	174,80	1,80
	Lérida	168,00	168,00	0,00
	Madrid	177,00	177,00	0,00
	Murcia	170,00	173,00	3,00
	Navarra	175,00	175,00	0,00
	Sevilla	178,00	178,00	0,00
	Valencia	172,00	183,00	11,00
	Zaragoza	174,00	176,00	2,00
Arroz cáscara (Indica)	Badajoz	263,00	263,00	0,00
	Sevilla	294,50	299,50	5,00
	Valencia	265,00	265,00	0,00
Arroz cáscara (Japónica)	Badajoz	278,00	278,00	0,00
	Sevilla	306,50	308,66	2,16
	Valencia	310,00	317,50	7,50
Arroz blanco (Indica)	Badajoz	535,00	535,00	0,00
	Sevilla	490,00	490,00	0,00
	Valencia	550,00	550,00	0,00
Arroz blanco (Japónica)	Badajoz	550,00	550,00	0,00
	Sevilla	500,00	500,00	0,00
	Valencia	565,00	565,00	0,00
Arroz blanco vaporizado (Indica)	Sevilla	612,00	612,00	0,00
	Valencia	595,00	595,00	0,00
Arroz partido	Sevilla	307,00	307,00	0,00
	Valencia	325,00	325,00	0,00

**II-3 PRECIOS EN MERCADOS REPRESENTATIVOS
VINOS BLANCOS Y TINTOS**

R. EJECUCIÓN (UE) 2017/1185 de la COMISIÓN. Art 11 Anexo II. 3.

En €/hectolitro, salida bodega, a granel, pago al contado sin I.V.A.

PRODUCTO	MERCADO REPRESENTATIVO	Semana	Semana	Variación
		26/02 - 4/03	5 - 11/03	
		9	10	€
		2018	2018	
VINO BLANCO sin DOP/IGP				
	Albacete	59,34	61,53	2,19
	Badajoz	58,03	58,03	0,00
	Ciudad Real	52,04	51,79	-0,25
	Cuenca	46,67	48,52	1,85
	Toledo	51,67	52,96	1,29
VINO TINTO sin DOP/IGP				
	Precio de vino tinto referido al producto de 12 puntos de color			
	Albacete	64,80	65,78	0,98
	Ciudad Real	63,11	64,96	1,85
	Cuenca	58,64	62,71	4,07
	Badajoz	66,67	66,67	0,00
	Murcia	54,36	56,09	1,73
	Toledo	67,07	69,40	2,33
	Valencia	64,27	64,27	0,00
PRODUCTO	ZONA DOP / IGP	Euros / Hectolitro		Variación
		Enero	Febrero	
				€
VINO BLANCO con DOP/IGP	RUEDA	237,95	237,95	0,00
VINO TINTO con DOP/IGP	RIOJA	154,43	154,43	0,00

I-4 PRECIOS EN MERCADOS REPRESENTATIVOS DE ACEITES

Aceites. Precios sobre almazara, en €/100 kg, sin I.V.A. Rgto. 2017/1185. Art.11. Anexo I.3.

Semilla de girasol. Precios en centros de demanda, en €/100 kg, sin I.V.A. Rgto 2017/1185. Art. 8

PRODUCTO Y ESPECIFICACIONES	MERCADO REPRESENTATIVO	Semana	Semana	Variación €
		9 26/02 - 4/03 2018	10 5 - 11/03 2018	
ACEITE DE OLIVA VIRGEN EXTRA Menos de 0,8°	Badajoz	337,50	325,00	-12,50
	Ciudad Real	344,00	325,00	-19,00
	Córdoba	349,50	324,00	-25,50
	Granada	345,00	327,50	-17,50
	Jaén	343,25	325,51	-17,74
	Málaga	353,50	343,50	-10,00
	Sevilla	357,18	340,00	-17,18
	Tarragona	335,00	335,00	0,00
	Toledo	350,00	345,00	-5,00
ACEITE DE OLIVA VIRGEN De 0,8° a 2°	Badajoz	312,50	295,00	-17,50
	Córdoba	334,00	297,50	-36,50
	Granada	325,50	302,50	-23,00
	Jaén	328,21	303,02	-25,19
	Sevilla	341,00	315,00	-26,00
	Cadiz	330,00	315,00	-15,00
	Tarragona	305,00	305,00	0,00
	Toledo	334,00	328,00	-6,00
ACEITE DE OLIVA LAMPANTE Más de 2°	Córdoba	324,50	284,00	-40,50
	Granada	313,00	291,00	-22,00
	Jaén	313,61	288,26	-25,35
	Málaga	330,00	310,00	-20,00
	Sevilla	329,00	302,50	-26,50
	Tarragona	275,00	275,00	0,00
	Badajoz	300,00	285,00	-15,00
ACEITE DE OLIVA REFINADO	Córdoba	333,00	318,00	-15,00
	Jaén	322,00	314,50	-7,50
	Tarragona	297,50	297,50	0,00
ACEITE DE ORUJO CRUDO	Córdoba	166,00	169,50	3,50
	Jaén	171,50	171,50	0,00
	Tarragona	170,00	165,00	-5,00
ACEITE DE ORUJO REFINADO	Córdoba	216,00	212,50	-3,50
	Jaén	215,50	214,28	-1,22
	Tarragona	220,00	220,00	0,00
ACEITE DE GIRASOL REFINADO	Córdoba	72,30	72,30	0,00
	Sevilla	71,98	71,98	0,00
	Tarragona	73,00	73,00	0,00
PIPA DE GIRASOL	Andalucía	336,02	336,02	0,00
	Centro-Norte	324,03	324,03	0,00

I-5 PRECIOS EN MERCADOS REPRESENTATIVOS - FRUTAS Y HORTALIZAS

PRECIOS DE PRODUCTOS NACIONALES
Mercados representativos de producción

Precios a la salida del centro de acondicionamiento de productos seleccionados, embalados y, en su caso, en palés (€/100 kg peso neto)

CÍTRICOS

PRODUCTO	MERCADO	VARIEDAD O TIPO	CAT.	CALIBRE	DIA/MES							PMPS
					5/3	6/3	7/3	8/3	9/3	10/3	11/3	
LIMÓN	Alicante	Fino	I	3-4	84,99	87,25	84,89	88,13	85,22	90,00	--	86,14
	Málaga	Fino	I	3-4	105,00	104,00	105,00	105,00	104,00	--	--	104,59
	Murcia	Fino	I	3-4	103,00	104,00	102,00	104,00	102,00	--	--	102,99
MANDARINA	Valencia	Fortune	I	1-2	--	--	--	--	--	98,03	--	98,03
	Castellón	Murkott	I	1-2	--	--	--	128,28	--	--	--	128,28
	Castellón	Nadorcott	I	1-2	134,31	--	--	133,51	--	136,94	--	134,20
	Valencia	Nadorcott	I	1-2	--	--	123,50	114,29	126,55	74,98	--	123,10
	Castellón	Orri	I	1-2	--	--	--	--	--	165,45	--	165,45
	Valencia	Orri	I	1-2	--	--	--	--	--	155,00	--	155,00
	Castellón	Ortanique	I	1-2	--	--	--	--	--	67,46	--	67,45
	Valencia	Ortanique	I	1-2	--	--	62,68	72,36	61,62	--	--	64,12
NARANJA	Alicante	Navel Lane Late	I	3-6	46,45	49,53	49,24	--	51,42	--	--	49,81
	Castellón	Navel Lane Late	I	3-6	63,88	54,63	63,69	63,25	67,54	64,00	--	63,32
	Castellón	Navelate	I	3-6	56,10	--	53,19	56,48	57,26	61,76	35,39	59,34
	Valencia	Navelate	I	3-6	--	--	--	--	--	77,49	--	77,49
	Castellón	Salustiana	I	3-6	--	--	--	66,49	--	--	--	66,49
	Valencia	Salustiana	I	3-6	--	--	--	57,81	63,72	65,08	61,61	61,92

FRUTAS DE PEPITA

PRODUCTO	MERCADO	VARIEDAD O TIPO	CAT.	CALIBRE mm	DIA/MES							PMPS
					5/3	6/3	7/3	8/3	9/3	10/3	11/3	
MANZANA	Gerona	Fuji	I	70-80	108,19	108,19	108,19	108,19	108,19	--	--	108,19
	Zaragoza	Fuji	I	70-80	82,00	74,54	74,54	--	--	--	--	76,47
	Gerona	Golden Delicious	I	70-80	86,47	86,47	86,47	86,47	86,47	--	--	86,47
	Lérida	Golden Delicious	I	70-80	69,65	68,58	67,32	69,12	66,09	--	--	67,91
	Zaragoza	Golden Delicious	I	70-80	76,26	71,51	88,23	73,53	--	--	--	75,38
	Gerona	Granny Smith	I	70-80	84,18	84,18	84,18	84,18	84,18	--	--	84,17
	Lérida	Granny Smith	I	70-80	59,50	59,50	59,50	59,50	59,50	--	--	59,50
	Lérida	Red Chief	I	70-80	61,92	61,55	61,83	61,57	61,06	--	--	61,61
	Zaragoza	Red Chief	I	70-80	96,92	99,37	93,72	96,07	--	--	--	96,00
	Gerona	Red Delicious	I	70-80	95,31	95,31	95,31	95,31	95,31	--	--	95,31
	Zaragoza	Reineta	I	70-80	70,12	70,00	70,18	70,00	--	--	--	70,09
	Gerona	Royal Gala	I	70-80	91,83	91,83	91,83	91,83	91,83	--	--	91,83
	Lérida	Royal Gala	I	70-80	69,50	69,50	69,50	69,50	69,50	--	--	69,50
	Zaragoza	Royal Gala	I	70-80	106,18	102,95	96,77	101,94	--	--	--	102,61
PERA	Lérida	Blanquilla	I	55-60	76,05	78,42	73,94	74,11	73,43	--	--	76,12
	Zaragoza	Blanquilla	I	55-60	87,83	83,23	72,49	77,27	--	--	--	83,09
	Lérida	Condesa (Alexandrina)	I	55-60	62,00	63,00	64,00	62,00	64,00	--	--	63,33
	La Rioja	Conferencia	I	60-65+	78,00	78,00	78,00	78,00	78,00	--	--	78,00
	Lérida	Conferencia	I	60-65+	76,38	79,50	78,94	79,20	82,44	--	--	78,95
	Zaragoza	Conferencia	I	60-65+	82,31	82,38	81,58	80,97	--	--	--	81,94
	Lérida	Devoe	I	60-65	--	--	--	52,73	50,91	--	--	52,21

FRUTAS DE HUESO

PRODUCTO	MERCADO	VARIEDAD O TIPO	CAT.	CALIBRE	DIA/MES							PMPS
					5/3	6/3	7/3	8/3	9/3	10/3	11/3	
AGUACATE	Granada	Hass	-	-	--	315,00	315,00	315,00	315,00	315,00	--	315,00

I-5 b FRUTAS Y HORTALIZAS
PRECIOS DE PRODUCTOS NACIONALES
 Mercados representativos de producción

Referencia: Reglamento Delegado (UE) 2017/891 de la Comisión, de 13 de marzo (DOUE de 25 de mayo). Art. 55 y Anexo VI

Precios a la salida del centro de acondicionamiento de productos seleccionados, embalados y, en su caso, en palés €/100kg peso neto)

CÍTRICOS

PRODUCTO	MERCADO	VARIEDAD O TIPO	CAT.	CALIBRE	PRECIO MEDIO PONDERADO SEMANAL NACIONAL Semana 10 - 2018: 05/03 - 11/03
LIMÓN	ESPAÑA	Todas las variedades	1	3-4	95,73
MANDARINA	ESPAÑA	Todas las variedades	1	1-2	111,11
NARANJA	ESPAÑA	Lanelate	1	3-6	56,49
	ESPAÑA	Navelate	1	3-6	63,17
	ESPAÑA	Salustiana	1	3-6	62,20

FRUTAS DE PEPITA

PRODUCTO	MERCADO	VARIEDAD O TIPO	CAT.	CALIBRE mm	PRECIO MEDIO PONDERADO SEMANAL NACIONAL Semana 10 - 2018: 05/03 - 11/03
MANZANA	ESPAÑA	Fuji	1	70/80	98,67
	ESPAÑA	Golden delicious	1	70/80	71,22
	ESPAÑA	Granny Smith	1	70/80	61,97
	ESPAÑA	Red Delicious y demás variedades rojas	1	70/80	71,65
PERA	ESPAÑA	Blanquilla	1	55/60	77,04
	ESPAÑA	Conferencia	1	60/65+	79,20

FRUTAS DE HUESO

PRODUCTO	MERCADO	VARIEDAD O TIPO	CAT.	CALIBRE	PRECIO MEDIO PONDERADO SEMANAL NACIONAL Semana 10 - 2018: 05/03 - 11/03
AGUACATE	ESPAÑA	Hass	-	-	315,00

I-5 PRECIOS EN MERCADOS REPRESENTATIVOS - FRUTAS Y HORTALIZAS

PRECIOS DE PRODUCTOS NACIONALES

Mercados representativos de producción

Precios a la salida del centro de acondicionamiento de productos seleccionados, embalados y, en su caso, en palé/100 kg peso neto)

HORTALIZAS

PRODUCTO	MERCADO	VARIEDAD O TIPO	CAT.	CALIBRE	DÍA/MES							
					5/3	6/3	7/3	8/3	9/3	10/3	11/3	PMPS
AJO	Cuenca	Blanco	-	50-60 mm	180,00	180,00	180,00	180,00	180,00	--	--	180,00
	Toledo	Blanco	-	50-60 mm	180,00	180,00	180,00	180,00	180,00	--	--	180,00
	Albacete	Morado	-	50-80 mm	193,00	193,00	193,00	193,00	193,00	--	--	193,00
	Córdoba	Morado	-	50-80 mm	190,60	190,81	190,83	190,63	190,56	--	--	190,69
	Cuenca	Morado	-	50-80 mm	217,25	217,25	217,25	217,25	217,25	--	--	217,25
	Albacete	Primavera	-	50-60 mm	138,00	138,00	138,00	138,00	138,00	--	--	138,00
	Córdoba	Primavera	-	50-60 mm	159,23	160,15	159,95	160,39	160,50	--	--	160,07
	Cuenca	Primavera	-	50-60 mm	176,90	176,90	176,90	176,90	176,90	--	--	176,90
	ALCACHOFA	Murcia	-	-	-	115,00	120,00	105,00	105,00	95,00	--	--
BERENJENA	Almería	-	-	-	65,02	50,00	33,00	30,59	39,27	--	--	47,81
BRÓCOLI	Murcia	-	-	-	65,00	70,00	70,00	72,00	74,00	--	--	70,16
CALABACÍN	Almería	-	-	14-21 g	55,00	50,59	50,00	58,00	57,50	--	--	55,06
	Murcia	-	-	14-21 g	75,00	70,00	68,00	65,00	65,00	--	--	68,08
CEBOLLA	Albacete	Todos los tipos y variedades	-	40-80 mm	31,10	31,10	31,10	31,10	31,10	--	--	31,10
CHAMPIÑÓN	Albacete	Cerrado	-	30-65 mm	176,75	176,75	176,75	176,75	176,75	--	--	176,75
	Cuenca	Cerrado	-	30-65 mm	210,00	210,00	210,00	210,00	210,00	--	--	210,00
	La Rioja	Cerrado	-	30-65 mm	222,61	222,73	222,47	221,82	221,82	--	--	222,28
	Navarra	Cerrado	-	30-65 mm	190,00	190,00	190,00	190,00	190,00	--	--	190,00
COLIFLOR	Alicante	Blanca	-	-	--	--	--	--	--	88,00	--	88,00
	Castellón	Blanca	-	-	--	--	--	--	--	70,00	--	70,00
	La Rioja	Todos los tipos y variedades	-	-	45,45	45,45	45,45	45,45	45,45	--	--	45,45
	Murcia	Todos los tipos y variedades	-	-	85,00	90,00	90,00	95,00	95,00	--	--	90,61
ESPINACA	Murcia	--	-	-	102,00	102,00	104,00	105,00	105,00	--	--	103,73
FRESA	Huelva	Todas las variedades	-	-	222,28	222,28	222,28	222,28	222,28	--	--	222,28
JUDÍA VERDE	Almería	Emerite	-	-	369,00	--	--	--	368,00	--	--	368,53
	Almería	Plana	-	-	263,28	243,00	248,00	297,00	343,07	--	--	273,24
	Granada	Plana	-	-	220,00	213,00	168,00	220,00	282,00	294,00	--	222,13
LECHUGA	Murcia	Baby	I	-	68,00	65,00	65,00	60,00	60,00	--	--	63,95
	Alicante	Iceberg	I	400g y+	--	--	43,00	--	--	--	--	43,00
	Murcia	Iceberg	I	400g y+	50,00	52,00	52,00	52,00	52,00	--	--	51,62
	Alicante	Mini Romana	I	-	--	--	98,00	--	--	--	--	98,00
	Murcia	Romana	I	-	60,00	55,00	55,00	55,00	55,00	--	--	56,09
	Alicante	Trocadero	I	-	--	--	59,00	--	--	--	--	59,00
PEPINO	Almería	De Almería	-	350-500 g	35,29	32,94	38,00	42,00	45,88	--	--	38,82
	Murcia	Español	-	M (20-25 cm)	85,00	90,00	90,00	92,00	93,00	--	--	90,38
	Almería	Morico	-	-	43,00	--	--	--	81,00	--	--	71,04
PIMIENTO	Almería	Cuadrado Color	I	70 mm y +	106,00	--	--	--	84,00	--	--	97,01
	Almería	Cuadrado Verde	I	70 mm y +	94,12	83,53	78,57	75,71	65,88	--	--	79,56
	Almería	Italiano Verde	I	40 mm y +	115,00	--	--	--	124,00	--	--	120,18
SETAS CULTIVADAS	La Rioja	Pleurotus ostreatus	-	-	250,51	250,98	250,48	249,51	249,51	--	--	250,20
TOMATE	Alicante	Cereza	I	-	--	--	206,07	--	--	--	--	206,07
	Almería	Cereza	I	-	--	200,00	195,00	194,00	169,00	148,00	--	173,40
	Granada	Cereza	I	-	209,00	--	216,00	--	223,00	223,00	--	217,15
	Murcia	Cereza	I	-	198,00	200,00	200,00	202,00	202,00	--	--	200,51
	Almería	Racimo	I	-	--	80,00	76,00	81,00	79,00	78,00	--	78,64
	Alicante	Redondo	I	57-100mm	--	--	81,05	--	--	--	--	81,05
	Almería	Redondo	I	57-100mm	54,12	64,07	66,71	60,29	57,14	66,00	--	61,07
	Granada	Redondo	I	57-100mm	67,00	66,00	67,00	71,00	69,00	70,00	--	67,68
	Murcia	Redondo	I	57-100mm	60,00	60,00	62,00	62,00	65,00	--	--	61,61

I-5 b FRUTAS Y HORTALIZAS
PRECIOS DE PRODUCTOS NACIONALES
Mercados representativos de producción

Referencia: Reglamento Delegado (UE) 2017/891 de la Comisión, de 13 de marzo (DOUE de 25 de mayo). Art. 55 y Anexo VI

Precios a la salida del centro de acondicionamiento de productos seleccionados, embalados y, en su caso, en palés (€/100kg peso neto)

HORTALIZAS

PRODUCTO	MERCADO	VARIEDAD O TIPO	CAT.	CALIBRE	PRECIO MEDIO PONDERADO SEMANAL NACIONAL Semana 10 - 2018: 05/03 - 11/03
AJO	ESPAÑA	Blanco	-	50-60 mm	180,00
	ESPAÑA	Morado	-	45-55 mm	205,01
	ESPAÑA	Primavera	-	50-60 mm	162,00
BERENJENA	ESPAÑA	Todos los tipos y variedades	-	40+/70+	47,81
CALABACÍN	ESPAÑA	Todas las variedades	-	14-21	55,16
CEBOLLA	ESPAÑA	Todos los tipos y variedades	-	40-80	31,10
CHAMPIÑÓN (SETAS CULTIVADAS)	ESPAÑA	Cerrado	-	Medio (30-65 mm)	213,63
COLIFLOR	ESPAÑA	Todos los tipos y variedades	-	16-20 cm	72,22
FRESA	ESPAÑA	Todas las variedades	-	-	222,28
JUDÍA (VERDE)	ESPAÑA	Todos los tipos y variedades	-	-	246,27
LECHUGA	ESPAÑA	Todos los tipos y variedades	I	400 g o superior	53,00
PEPINO	ESPAÑA	Variedades lisas	-	350-500 g	38,82
PIMIENTO DULCE	ESPAÑA	Todos los tipos y variedades	I	40 mm o superior	90,47
TOMATE	ESPAÑA	"Cereza"	I	57-100 mm	181,62
	ESPAÑA	Racimo	I	-	78,64
	ESPAÑA	Redondo	I	-	62,28

I-6 PRECIOS EN MERCADOS REPRESENTATIVOS VACUNO Y OVINO

A) BOVINO

1.- PRECIO MEDIO NACIONAL (Euro/100 kg Canal) DE CANALES DE BOVINO PESADO SEGÚN MODELO COMUNITARIO DE CLASIFICACIÓN (R(CE) No 1249/2008 y R(UE) No 148/2014).

CATEGORÍA	CLASE DE CONFORMACIÓN Y DE ESTADO DE ENGRASAMIENTO	Semana 26/02-04/03 2018	Semana 05-11/03 2018	Variación €
Categoría A: Canales de machos jóvenes sin castrar de más de un año y menos de dos años	Muy buena y poco cubierta (U-2)	412,00	417,34	5,34
	Muy buena y cubierta (U-3)	407,54	410,03	2,49
	Precio medio ponderado Categoría U	409,60	413,41	3,81
	Buena y poco cubierta (R-2)	391,88	396,54	4,66
	Buena y cubierta (R-3)	390,77	393,25	2,48
	Precio medio ponderado Categoría R	391,36	395,00	3,64
	Menos buena y poco cubierta(O-2)	351,92	360,66	8,74
Menos buena y cubierta (O-3)	365,21	363,08	-2,13	
	Precio medio ponderado Categoría O	356,44	361,48	5,04
Categoría D: Canales de hembras que hayan parido	Mediocre y poco cubierta (P-2)	186,73	188,99	2,26
	Mediocre y cubierta (P-3)	241,16	239,12	-2,04
	Precio medio ponderado Categoría P	190,32	192,30	1,98
	Buena y cubierta (R-3)	257,18	256,53	-0,65
	Buena y grasa (R-4)	282,21	293,04	10,83
	Precio medio ponderado Categoría R	265,59	268,80	3,20
	Menos buena y poco cubierta(O-2)	227,47	218,72	-8,75
Menos buena y cubierta (O-3)	235,03	234,07	-0,96	
Menos buena y grasa (O-4)	264,09	252,33	-11,76	
	Precio medio ponderado Categoría O	234,80	229,56	-5,23
Categoría E: Canales de otras hembras (de 12 meses ó más)	Muy buena y poco cubierta (U-2)	425,83	407,78	-18,06
	Muy buena y cubierta (U-3)	417,00	413,51	-3,48
	Precio medio ponderado Categoría U	418,56	412,50	-6,06
	Buena y poco cubierta (R-2)	388,17	401,32	13,15
	Buena y cubierta (R-3)	401,13	401,00	-0,13
	Buena y grasa (R-4)	394,61	385,73	-8,88
	Precio medio ponderado Categoría R	399,61	399,86	0,25
Menos buena y poco cubierta(O-2)	334,63	324,87	-9,76	
Menos buena y cubierta (O-3)	355,38	339,85	-15,52	
Menos buena y grasa (O-4)	341,50	341,00	-0,50	
	Precio medio ponderado Categoría O	351,44	337,13	-14,31
Categoría Z: Canales de animales desde 8 a menos de 12 meses	Muy buena y poco cubierta (U-2)	424,52	422,76	-1,76
	Muy buena y cubierta (U-3)	416,50	411,87	-4,63
	Precio medio ponderado Categoría U	420,28	417,00	-3,28
	Buena y poco cubierta (R-2)	399,91	405,94	6,03
	Buena y cubierta (R-3)	395,91	400,57	4,66
	Precio medio ponderado Categoría R	396,98	402,01	5,03
	Menos buena y poco cubierta(O-2)	350,16	342,99	-7,17
Menos buena y cubierta (O-3)	346,76	336,48	-10,28	
	Precio medio ponderado Categoría O	348,74	340,27	-8,47

I-6 PRECIOS EN MERCADOS REPRESENTATIVOS VACUNO Y OVINO**2.-PRECIO MEDIO NACIONAL DEL BOVINO (Euro/100 kg)**

BOVINO VIVO	Semana 26/02-04/03 2018	Semana 05-11/03 2018	Variación €
Machos hasta 480 Kg. vivo	232,93	232,66	-0,26
Machos de más de 480 kg. vivo	212,46	212,24	-0,22
Hembras que hayan parido	97,83	98,02	0,19
Otras hembras de hasta 380 Kg. vivo	231,47	231,22	-0,25
Otras hembras de más de 380 Kg. vivo	220,96	220,89	-0,07

3.-PRECIO MEDIO NACIONAL DE OTROS ANIMALES DE LA ESPECIE BOVINA ((R(UE) No 807/2013)).

OTROS BOVINOS	Semana 26/02-04/03 2018	Semana 05-11/03 2018	Variación €
Terneros de ocho días a cuatro semanas tipo cruzado	195,55	193,44	-2,11
tipo frisón/país	90,74	90,51	-0,23
<i>Media ponderada nacional (Euro/Cabeza)</i>	143,145	141,975	-1,17
Bovinos ligeros comprendidos entre seis y doce meses			
<i>Media ponderada nacional (Euro/100 kg Vivo)</i>	257,16	260,56	3,4

B) CORDEROS**1.-PRECIOS MEDIOS NACIONALES DE CANALES DE OVINO FRESCAS O REFRIGERADAS R(CE) N° 315/2002
Euro/100 kg Canal**

CORDEROS I y II	Semana 26/02-04/03 2018	Semana 05-11/03 2018	Variación €
Corderos I (12 a 13 kg/canal)	571,43	571,55	0,12
Corderos II (13,1 a 16 kg/canal)	524,51	524,64	0,13
<i>Media ponderada</i>	547,97	548,09	0,13

**2.-PRECIOS MEDIOS DE CANALES DE OVINO FRESCAS O REFRIGERADAS EN LOS MERCADOS NACIONALES
REPRESENTATIVOS PARA LA C.E.**

MERCADO REPRESENTATIVO Cordero 9-19 kg	Semana 26/02-04/03 2018	Semana 05-11/03 2018	Variación €
Barcelona	625,98	625,98	0,00
Madrid	610,08	610,08	0,00
Valencia	701,63	706,59	4,95
Albacete	551,97	551,97	0,00
Extremadura	558,65	558,65	0,00
Segovia	548,45	548,45	0,00
Toledo	543,62	543,62	0,00
Zaragoza	599,33	599,33	0,00
<i>Media ponderada</i>	567,76	567,90	0,14

PRECIOS EN MERCADOS REPRESENTATIVOS - PRODUCTOS GANADEROS

D-1)-CANAL PORCINO CAPA BLANCA
CLASIFICACIÓN EUROP (R(CE) No 1249/2008 y R(UE) No 148/2014)
Euro/100 kg Canal

	Clase S			Clase E			Clase U		
	Semana 26/02-04/03 2018	Semana 05-11/03 2018	Variación €	Semana 26/02-04/03 2018	Semana 05-11/03 2018	Variación €	Semana 26/02-04/03 2018	Semana 05-11/03 2018	Variación €
PRECIO MEDIO NACIONAL	140,52	144,27	3,75	134,99	138,96	3,97	142,09	146,05	3,96

	Clase R			Clase O			Clase P		
	Semana 26/02-04/03 2018	Semana 05-11/03 2018	Variación €	Semana 26/02-04/03 2018	Semana 05-11/03 2018	Variación €	Semana 26/02-04/03 2018	Semana 05-11/03 2018	Variación €
PRECIO MEDIO NACIONAL	143,39	147,68	4,28	141,51	145,92	4,42	131,34	140,73	9,39

D-2)-PORCINO CEBADO

Euros/kg vivo

MERCADO REPRESENTATIVO	SELECTO			NORMAL			GRASO		
	Semana 26/02-04/03 2018	Semana 05-11/03 2018	Variación €	Semana 26/02-04/03 2018	Semana 05-11/03 2018	Variación €	Semana 26/02-04/03 2018	Semana 05-11/03 2018	Variación €
Albacete	--	--	--	--	--	--	--	--	--
Barcelona	--	--	--	1,20	1,21	0,01	1,17	1,18	0,01
Huesca	1,15	1,17	0,02	1,13	1,15	0,02	1,11	1,13	0,02
Lleida	1,13	1,16	0,03	1,12	1,15	0,03	1,10	1,13	0,03
Murcia	1,20	1,20	0,00	1,20	1,20	0,00	1,18	1,18	0,00
Pontevedra	1,18	1,21	0,03	1,16	1,18	0,03	1,50	1,54	0,04
Salamanca	1,12	1,14	0,03	1,10	1,14	0,03	1,28	1,30	0,03
Segovia	1,16	1,17	0,01	1,15	1,16	0,01	1,32	1,33	0,00
Zaragoza	1,16	1,19	0,03	1,12	1,15	0,03	1,10	1,13	0,03

PRECIOS EN MERCADOS REPRESENTATIVOS - PRODUCTOS GANADEROS - PORCINO**E) - PORCINO PRECOZ
LECHONES, OTRAS CALIDADES.**

Euro/100 Kg vivo

Cerdas de Desvieje	Semana 26/02-04/03 2018	Semana 05-11/03 2018	Variación €
Cerdas de Desvieje	59,51	60,82	1,31
CERDOS CEBADOS			
Categoría U	109,41	112,46	3,05
LECHONES			
Lleida.Base 20kg de peso.	235,00	250,00	15,00
Segovia.Base 20kg de peso.	297,50	312,50	15,00
Media nacional. Calidad Normal. Base 20 kg de peso	257,14	272,14	15,00

F) - TRONCO IBÉRICO

Euro/100 Kg vivo

TOSTONES	Semana 26/02-04/03 2018	Semana 05-11/03 2018	Variación €
De 5 a 9 kilos	380,00	380,00	0,00
De 9 a 12 kilos	704,29	721,43	17,14
LECHONES			
Lechón Ibérico Cruzado Base 23 kg	497,75	505,54	7,79
MARRANOS			
Marranos Ibéricos de 35 a 60 kg	356,97	356,97	0,00
PRIMALES			
Primals Ibéricos de 60 a 100 kg	--	--	--
CERDO CEBADO			
Cerdo Cebado (Intensivo)	230,02	229,86	-0,16
Cerdo Cebado de Campo (Extensivo)	242,64	242,48	-0,16
Cerdo Cebado de Bellota 100% Ibérico	312,11	312,11	0,00
DESVEJE			
Reproductores de desvieje	139,13	139,13	0,00
REPRODUCTORES			
Reproductores >6 meses	374,50	374,50	0,00
CASTRONAS			
Castronas	104,35	104,35	0,00

Denominaciones de acuerdo con la Norma de Calidad (RD 4/2014)

PRECIOS DE MERCADO. PAÍSES MIEMBROS UE

Semana 09 (del 26 de febrero al 4 de marzo). Año 2018

1.- PRECIO MEDIO NACIONAL DE LAS CANALES DE BOVINO PESADO SEGÚN MODELO DE CLASIFICACIÓN (R(CE) No 1308/2013. Annex IV. A)
(Commission Regulation - R 2017/1185 Art. 11 - Annex I.6)
(Euros/100 kg)

CATEGORIA	CLASE DE CONFORMACIÓN Y DE ESTADO DE ENGRASAMIENTO	Alemania (DE)	Irlanda (IE)	España (ES)	Francia (FR)	Italia (IT)	Polonia (PL)	Portugal (PT)	Reino Unido (UK)	UE-28	% España / UE
Categoría A: Canales de machos jóvenes sin castrar de más de 12 y menos 24 meses	Muy buena y poco cubierta (U-2)	419,8	388,8	412,0	418,0	443,7	349,8	401,4	394,5	418,0	-1,4
	Muy buena y cubierta (U-3)	417,3	390,4	407,5	401,0	439,0	346,7	399,1	397,0	406,6	0,2
	Buena y poco cubierta (R-2)	414,2	377,5	391,9	389,0	401,7	343,6	378,4	384,3	389,2	0,7
	Buena y cubierta (R-3)	410,0	377,8	390,8	385,0	407,6	343,1	384,0	391,8	389,4	0,3
	Menos buena y poco cubierta (O-2)	375,5	358,5	351,9	342,0	316,8	333,7	337,5	348,1	348,9	0,9
	Menos buena y cubierta (O-3)	382,4	360,9	365,2	346,0	328,2	335,9	363,3	360,7	363,3	0,5
	Categoría A		405,9	378,3	394,5	390,6	433,0	338,5	379,2	377,7	389,9
Categoría D: Hembras paridas	Buena y cubierta (R-3)	337,2	348,6	257,2	361,0	322,6	308,6	245,9	338,0	341,1	-24,6
	Buena y grasa (R-4)	336,3	347,9	282,2	345,0	327,9	309,1	257,1	334,4	325,5	-13,3
	Menos buena y poco cubierta (O-2)	307,2	327,7	227,5	313,0	290,3	283,0	216,9	304,1	279,4	-18,6
	Menos buena y cubierta (O-3)	314,6	327,1	235,0	313,0	297,4	296,4	214,0	314,7	299,6	-21,6
	Menos buena y grasa (O-4)	320,8	326,8	264,1	297,0	297,2	298,6	228,1	315,9	309,4	-14,6
	Mediocre y poco cubierta (P-2)	254,3	293,8	186,7	256,0	247,9	252,9	198,7	267,7	249,2	-25,1
	Mediocre y cubierta (P-3)	266,5	315,9	241,2	281,0	271,0	270,8	211,6	285,2	282,3	-14,6
Categoría D		304,6	322,9	234,8	312,2	270,1	285,5	212,0	304,8	293,5	-20,0
Categoría E: Hembras de más de 12 meses	Muy buena y poco cubierta (U-2)	393,4	411,7	425,8	433,0	454,4	342,8	402,8	417,1	440,4	-3,3
	Muy buena y cubierta (U-3)	391,2	414,2	417,0	442,0	461,4	332,3	397,6	419,6	427,3	-2,4
	Buena y poco cubierta (R-2)	388,9	392,9	388,2	381,0	430,9	326,8	391,9	405,5	384,9	0,8
	Buena y cubierta (R-3)	381,7	399,3	401,1	383,0	419,6	332,3	374,9	410,1	388,3	3,3
	Buena y grasa (R-4)	377,9	399,0	394,6	362,0	390,2	331,1	391,0	408,2	397,7	-0,8
	Menos buena y poco cubierta (O-2)	305,4	371,9	334,6	311,0	288,8	306,2	362,4	348,6	314,1	6,5
	Menos buena y cubierta (O-3)	319,3	381,4	355,4	323,0	294,0	314,1	348,9	386,9	342,2	3,8
	Menos buena y grasa (O-4)	321,9	381,9	341,5	301,0	287,0	315,3	350,0	389,9	372,5	-8,3
	Categoría E		363,7	394,7	405,4	399,3	450,4	319,4	378,7	402,5	389,8
Categoría Z: Canales de machos y hembras de más de 8 y menos de 12 meses	Muy buena y poco cubierta (U-2)			424,5		471,0		405,3		435,1	-2,4
	Muy buena y cubierta (U-3)			416,5		403,1		403,0		415,5	0,2
	Buena y poco cubierta (R-2)	305,1		399,9		430,8	291,6	371,9		393,3	1,7
	Buena y cubierta (R-3)			395,9		398,3	340,4	387,8	405,3	395,6	0,1
	Menos buena y poco cubierta (O-2)	239,2		350,2		499,9	323,7	332,0		352,2	-0,6
	Menos buena y cubierta (O-3)			346,8		266,0	338,1	370,4		351,2	-1,3
	Categoría Z			379,9		460,3	324,8	355,1	405,3	379,3	0,2

"c" Confidential

https://ec.europa.eu/agriculture/market-observatory/meat/beef/weekly-carcase-prices_en

2.- PRECIO MEDIO NACIONAL DE ANIMALES VIVOS DE LA ESPECIE BOVINA
(Commission Regulation - R 2017/1185 Art. 11 - Annex I.6)

CATEGORIA	Alemania (DE)	Irlanda (IE)	España (ES)	Francia (FR)	Italia (IT)	Polonia (PL)	Reino Unido (UK)	UE-28	% España / UE
Bovinos de mas de 6 y menos de 12 meses (Euros/kg vivo) (Media ponderada Frison y Cruzado)	1,95	2,40	2,57	2,67	2,86	2,61	2,52	2,47	3,96
Terneros de 8 días a 4 semanas (Euros/cabeza):									
. FRISON/PAIS	89,69	101,37	90,74	80,00	112,32	162,23	45,95	96,18	-5,65
. CRUZADO	177,00	215,13	195,55	227,00	256,23	223,07	183,38	214,70	-8,92

https://ec.europa.eu/agriculture/market-observatory/meat/beef/weekly-live-prices_en

Semana 09 (del 26 de febrero al 4 de marzo). Año 2018

B) OVINO

PRECIOS MEDIOS NACIONALES DE LAS CANALES DE LA ESPECIE OVINA, SEGÚN MODELO DE CLASIFICACIÓN (R(CE) No 1308/2013. Annex IV. C)
(Commission Regulation - R 2017/1185 Art. 11 - Annex I.6)
(EUROS\100 kg CANAL)

CATEGORIA	Bélgica (BE)	Alemania (DE)	España (ES)	Francia (FR)	Irlanda (IE)	Italia (IT)	Holanda (NL)	Polonia (PL)	Portugal (PT)	Reino Unido (UK)	UE-28	% España / UE
Canales de Corderos Pesados (>13 kg)	(*)	561,74	524,51	617,00	482,40	511,00	530,47	(*)		553,37	546,09	-3,95
Canales de Corderos Ligeros (<13 kg)	508,20		571,43			493,00		(*)	562,00		515,59	10,83

CATEGORIA	Bulgaria (BG)	Estonia (EE)	Grecia (EL)	Croacia (HR)	Letonia (LV)	Hungría (HU)	Rumanía (RO)	Eslovenia (SI)	Eslovaquia (SK)	UE-28	% Eslovaquia / UE
Canales de Corderos Pesados (>13 kg)		c		530,83	381,43		240,17			546,09	-2,79
Canales de Corderos Ligeros (<13 kg)	563,47	(*)	(*)	654,37	337,63	623,26	289,75	548,24	c	515,59	26,92

*c" Confidential

(*) Data unavailable

https://ec.europa.eu/agriculture/sheep-goats/presentations_en

C) PORCINO

PRECIOS MEDIOS NACIONALES DE LAS CANALES DE LA ESPECIE PORCINA, SEGÚN MODELO DE CLASIFICACIÓN (R(CE) No 1308/2013. Annex IV. B)
(Commission Regulation - R 2017/1185 Art. 11 - Annex I.6)
(EUROS\100 kg CANAL)

CATEGORIA	Bélgica (BE)	Alemania (DE)	España (ES)	Francia (FR)	Irlanda (IE)	Italia (IT)	Holanda (NL)	Polonia (PL)	Portugal (PT)	Reino Unido (UK)	UE-28	% España / UE
Porcino. Clase S (>60% magro)	132,70	160,09	140,52	139,00	(*)		136,34	152,76	160,00	166,22	147,28	-4,59
Porcino. Clase E (60-55% magro)	122,90	156,75	134,99	131,00	(*)	(*)	135,20	150,02	160,00	162,54	148,50	-9,10
Porcino. Clase R (50-45% magro)		126,08	143,39			194,99				153,48	168,92	-15,11
Lechones (Euros/unidad)	46,50	50,20	51,43	30,80		97,61	39,25	41,80	38,00	56,68	49,23	4,47

(*) Data unavailable

https://ec.europa.eu/agriculture/market-observatory/meat/pigmeat/statistics_en

D) POLLOS Y HUEVOS

PRECIO MEDIO NACIONAL DE CANALES DE POLLOS (65% RENDIMIENTO), Y DE HUEVOS (MEDIA DE LAS CLASES L Y M)
(Commission Regulation - R 2017/1185 Art. 11 - Annex I.8 (Eggs) y Annex I.9 (chicken))

CATEGORIA	Bélgica (BE)	Alemania (DE)	España (ES)	Francia (FR)	Irlanda (IE)	Italia (IT)	Holanda (NL)	Polonia (PL)	Portugal (PT)	Reino Unido (UK)	UE-28	% España / UE
Pollos. 65% de rendimiento (Euros/100kg canal)	167,00	271,00	161,18	230,00	96,62	211,25	176,00	136,66	149,00	(*)	184,88	-12,82
Huevos. Media Clases L y M (Euros/100 kg)	121,92	206,78	115,98	165,06	150,46	199,80	121,00	(*)	135,58	(*)	151,59	-23,49

(*) Data unavailable

https://ec.europa.eu/agriculture/poultry/presentations_en
https://ec.europa.eu/agriculture/eggs/presentations_en



GOBIERNO
DE ESPAÑA

MINISTERIO
DE AGRICULTURA Y PESCA,
ALIMENTACIÓN Y MEDIO AMBIENTE