

PRECIOS COYUNTURALES



SEMANA 13 – 2019
Del 25 al 31 de Marzo



SUBSECRETARÍA

Subdirección General de Análisis, Coordinación y
Estadística

sgestadi@mapama.es

<http://www.mapama.gob.es/es/estadistica/temas/default.aspx>

Publicación elaborada por la
Subsecretaría
Subdirección General de Análisis, Coordinación y Estadística

**MINISTERIO
DE AGRICULTURA, PESCA
Y ALIMENTACIÓN**

© Ministerio de Agricultura, Pesca y Alimentación
Secretaría General Técnica
Centro de Publicaciones
Catálogo de Publicaciones de la Administración General del Estado:
<http://publicacionesoficiales.boe.es/>

N.I.P.O.: 003190900

Se permite la utilización, copia o reproducción de los datos de este Boletín siempre que se cite expresamente su procedencia.

Índice:

	PÁGINA
PRECIOS MEDIOS NACIONALES.....	4
PRECIOS MEDIOS NACIONALES DE PRODUCTOS AGRÍCOLAS.....	4 - 6
PRECIOS MEDIOS NACIONALES DE PRODUCTOS GANADEROS.....	7 - 8
PRECIOS EN MERCADOS REPRESENTATIVOS DE CEREALES, VINOS Y ACEITES.....	9
PRECIOS MEDIOS EN MERCADOS REPRESENTATIVOS DE CEREALES.....	9 - 11
PRECIOS MEDIOS EN MERCADOS REPRESENTATIVOS DE VINOS.....	12
PRECIOS MEDIOS EN MERCADOS REPRESENTATIVOS DE ACEITES.....	13
PRECIOS DE PRODUCCIÓN DE FRUTAS Y HORTALIZAS EN EL MERCADO INTERIOR.....	14
PRECIOS DE PRODUCCIÓN EN EL MERCADO INTERIOR: FRUTAS.....	14
PRECIOS DE PRODUCCIÓN EN EL MERCADO INTERIOR: PRODUCTOS HORTÍCOLAS.....	16 - 17
PRECIOS REPRESENTATIVOS DE PRODUCTOS GANADEROS.....	18
PRECIOS REPRESENTATIVOS DE PRODUCTOS GANADEROS: BOVINO.....	18
PRECIOS REPRESENTATIVOS DE PRODUCTOS GANADEROS: OVINO.....	19
PRECIOS REPRESENTATIVOS DE PRODUCTOS GANADEROS: PORCINO.....	20 - 21



1. PRECIOS MEDIOS NACIONALES

1.1. PRECIOS MEDIOS NACIONALES DE PRODUCTOS AGRÍCOLAS

1.1.1. Precios Medios Nacionales de Cereales, Oleaginosas, Proteaginosas, Vinos y Aceites.					
PRODUCTOS AGRÍCOLAS (especificaciones)		Semana 12 18 - 24/03	Semana 13 25 - 31/03	Variación semanal euros	Variación semanal %
CEREALES					
(1)	Trigo blando panificable (€/t)	193,58	195,30	1,72	0,89
(1)	Trigo duro (€/t)	210,72	211,57	0,85	0,40
(1)	Cebada pienso (€/t)	179,29	182,11	2,82	1,57
(1)	Cebada malta (€/t)	189,92	192,25	2,33	1,23
(1)	Maíz grano (€/t)	180,81	181,43	0,62	0,34
(4)	Arroz cáscara (€/t)	321,94	323,41	1,47	0,46
(4)	Arroz blanco (€/t)	527,16	527,16	0,00	0,00
(4)	Arroz blanco vaporizado (€/t)	611,72	611,72	0,00	0,00
ALFALFA, PIPA DE GIRASOL, COLZA Y GUI SANTES					
(1)	Alfalfa (€/t)	180,74	184,06	3,32	1,84
(1)	Pipa de girasol 9-2-44 (€/t)	301,06	301,10	0,05	0,02
(1)	Pipa de girasol alto oleico (€/t)	365,54	365,59	0,04	0,01
(4)	Colza grano (€/t)	317,75	315,77	-1,98	-0,62
(4)	Guisantes secos (€/t)	207,67	207,96	0,28	0,14
VINOS					
(2)	Vino blanco sin DOP/IGP (€/hectolitro)	26,12	25,80	-0,32	-1,22
(2)	Vino tinto sin DOP/IGP, 12 p. color (€/hectolitro)	41,40	40,70	-0,70	-1,69
(2)	Vino con DOP/IGP blanco RUEDA (€/hectolitro)	(*) 202,39	(**) 202,39	0,00	0,00
(2)	Vino con DOP/IGP tinto RIOJA (€/hectolitro)	(*) 240,30	(**) 240,30	0,00	0,00
ACEITES VEGETALES					
(3)	Aceite de oliva virgen extra < 0,8° (€/100 kg)	249,98	249,73	-0,25	-0,10
(3)	Aceite de oliva virgen, de 0,8° a 2° (€/100 kg)	212,06	213,08	1,03	0,48
(3)	Aceite de oliva lampante > 2° (€/100 kg)	195,69	198,57	2,88	1,47
(3)	Aceite de oliva refinado (€/100 kg) (***)	211,39	211,03	-0,36	-0,17
(3)	Aceite de oliva orujo crudo (€/100 kg) (****)	84,83	84,83	0,00	0,00
(3)	Aceite de oliva orujo refinado (€/100 kg) (****)	119,13	118,29	-0,83	-0,70
(3)	Aceite de girasol refinado (€/100 kg) (*****)	71,66	71,69	0,03	0,05

Posición comercial:

(1) Entrada industria; (2) Salida bodega; (3) Salida almazara; (4) Granel sobre almacén

(*) (**) En los vinos con DOP/IGP los precios son mensuales. (*) Precios Febrero 2019. (**) Precio Marzo 2019.

(***) Aceite de oliva refinado. Valores media aritmética de Córdoba, Jaén, Sevilla y Tarragona

(****) Aceites de orujo crudo y orujo refinado. Valores media aritmética de Córdoba, Jaén y Tarragona.

(*****) Aceite de girasol refinado. Valores media aritmética de Córdoba, Sevilla y Tarragona.

COMENTARIOS DE MERCADO

• **CEREALES** (▲): Subidas generalizadas en los precios medios de los cereales grano. Cebada pienso 1,57%, cebada malta 1,23%, trigo blando 0,89%, arroz cáscara 0,46%, trigo duro 0,40% y maíz grano 0,34%.

• **VINOS** (▼): Continúan los descensos en los precios medios de los vinos sin DOP/IGP, el vino tinto baja un (-1,69%) y el blanco un (-1,22%).

Respecto de los vinos con DOP/IGP el blanco RUEDA de la vendimia 2018 ha comenzado a comercializarse manteniendo los precios del pasado mes de Febrero. El tinto RIOJA de la vendimia 2018 aún no se ha empezado a comercializar.

• **ACEITES VEGETALES** (▲▼): Diferente comportamiento en los precios medios de los aceites de oliva. Se han producido subidas en el lampante 1,47% y en el virgen 0,48%. Los descensos se han producido en aceite de orujo refinado (-0,70%), aceite de oliva refinado (-0,17%) y aceite virgen extra (-0,10%). El aceite de orujo crudo permanece estable.

El aceite de girasol refinado sube un 0,05%.

1.1.2. Precios Medios Nacionales en Origen de Frutas y Hortalizas					
PRODUCTOS AGRÍCOLAS (especificaciones)		Semana 12 18/03-24/03	Semana 13 25/03-31/03	Variación semanal euros	Variación semanal %
FRUTAS					
(4)	Limón (€/100 kg)	17,19	16,06	-1,13	-6,57
(4)	Naranja (€/100 kg)	18,62	16,68	-1,94	-10,40
(4)	Manzana Golden (€/100 kg)	36,62	36,62	0,00	0,00
(4)	Pera Blanquilla (€/100 kg)	55,95	56,32	0,37	0,66
(4)	Aguacate (€/100 kg)	175,61	171,69	-3,92	-2,23
(4)	Plátano (€/100 kg)	41,15	35,75	-5,40	-13,12
HORTALIZAS					
(4)	Acelga (€/100kg)	44,91	46,87	1,96	4,36
(4)	Alcachofa (€/100kg)	44,16	44,96	0,80	1,82
(4)	Berenjena (€/100 kg)	22,22	21,82	-0,40	-1,79
(4)	Calabacín (€/100 kg)	25,16	30,82	5,66	22,49
(4)	Cebolla (€/100 kg)	36,58	39,35	2,77	7,57
(4)	Champiñón (€/100kg)	153,96	153,96	0,00	0,00
(4)	Coliflor (€/100kg)	35,75	42,22	6,47	18,11
(4)	Col-repollo (€/100kg)	39,40	37,95	-1,44	-3,66
(4)	Escarola (€/100kg)	45,67	36,95	-8,73	-19,11
(4)	Espárrago (€/100kg)	437,55	406,08	-31,47	-7,19
(4)	Fresa (€/100 kg)	89,00	76,00	-13,00	-14,61
(4)	Haba verde (€/100 kg)	70,84	71,60	0,77	1,08
(4)	Judía verde tipo plana (€/100 kg)	237,38	251,97	14,59	6,15
(4)	Lechuga Romana (€/100 ud)	21,28	23,20	1,93	9,06
(4)	Pepino (€/100 kg)	43,62	58,34	14,72	33,75
(4)	Pimiento verde tipo italiano (€/100 kg)	105,00	97,00	-7,99	-7,61
(4)	Tomate liso (€/100 kg)	64,16	65,59	1,43	2,23
(4)	Zanahoria (€/100 kg)	51,19	51,28	0,09	0,18
(4)	Patata (€/100 kg)	43,27	43,11	-0,16	-0,38

Posición comercial:

(4) Granel: sobre árbol, finca, almacén, agricultor, alhóndiga, lonja

COMENTARIOS DE MERCADO

• **CÍTRICOS (▼):** Considerables bajadas esta semana de los precios medios en origen de los cítricos de referencia en campaña: **naranja tipo Navel** (-10,4%) y **limón Fino** (-5,37%). Ambos productos siguen en niveles muy inferiores a los registrados el año pasado en las mismas fechas; en concreto, el precio del limón se encuentra un 61% por debajo del publicado la semana 13 de 2018, mientras que el de la naranja, un 51%.

• **FRUTAS DE PEPITA (▲):** En el marco de gran estabilidad que viene observándose en los últimos tiempos en este sector, esta semana no se mueve la cotización media nacional de la **manzana Golden**, al tiempo que la de la **pera Blanquilla** (0,66%) se ajusta ligeramente al alza.

• Por cuarta semana consecutiva desciende de forma muy notable el precio en origen del **plátano canario** (-13,12%), alcanzando ya un valor unos 5 céntimos inferior al que se observó en la misma semana del año pasado. La cotización del **aguacate** (-2,23%) baja de nuevo y sigue lejos de la registrada en el mismo periodo de 2018.

• **HORTALIZAS (▲▼):** Ligero predominio de productos hortícolas de referencia con precios medios en origen ascendentes esta semana. Los incrementos más importantes se registran en **pepino** (33,75%) —con fuertes subidas principalmente en las variedades cortas y medias—, **calabacín** (22,49%) y **coliflor** (18,11%). La **escarola** (-19,11%) —acusando en gran medida la bajada en los mercados de Tarragona— lidera la lista de descensos relativos más significativos, seguida de la **fresa** (-14,61%) —que, como se apuntó la semana pasada, va viendo descender su nivel de cotización a medida que avanza su campaña—, el **pimiento verde italiano** (-7,61%) y el **espárrago** (-7,19%) —en movimiento análogo al comentado para la fresa—. Desciende también, muy levemente, el precio medio en origen de la **patata** (-0,38%).

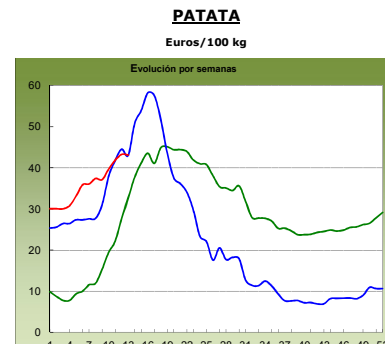
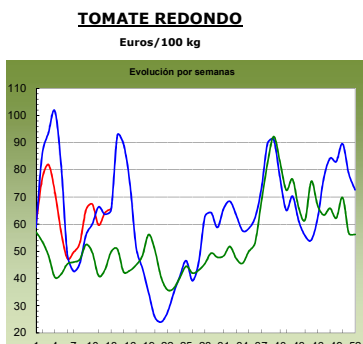
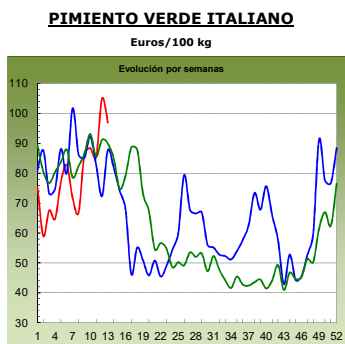
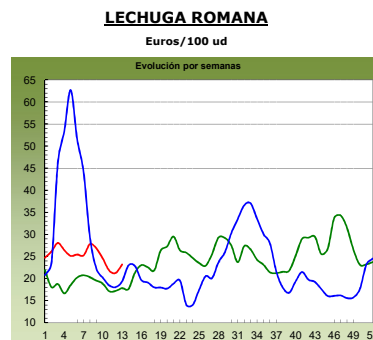
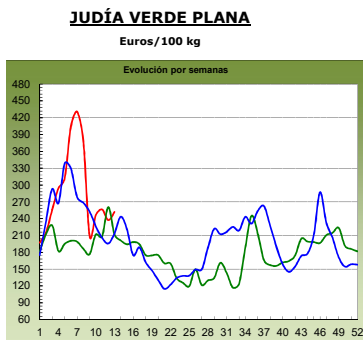
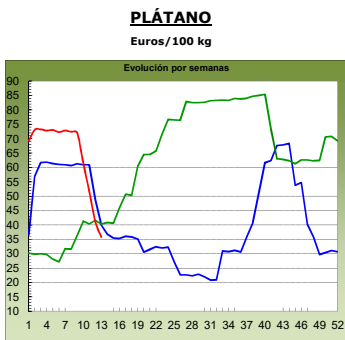
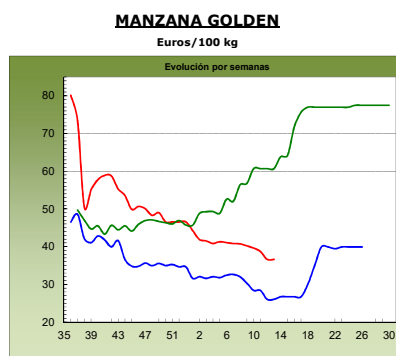
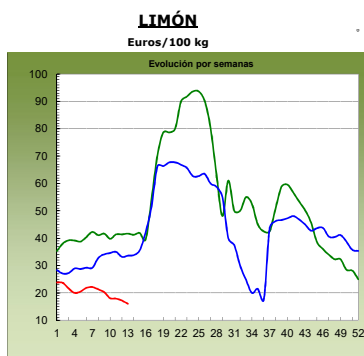
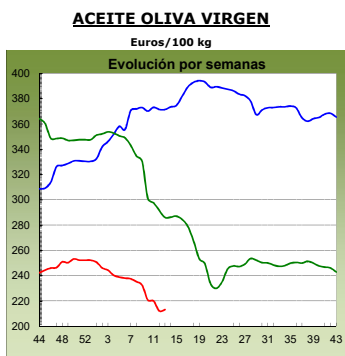
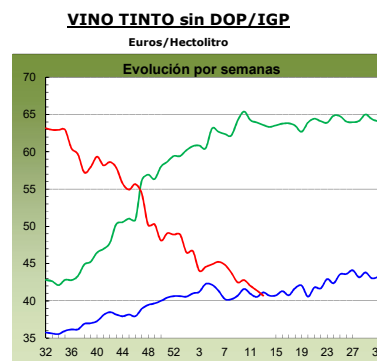
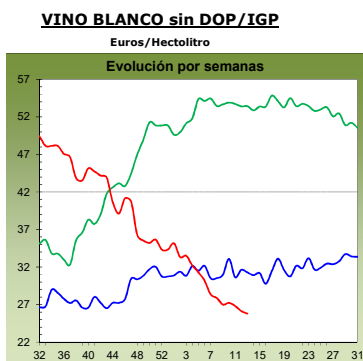
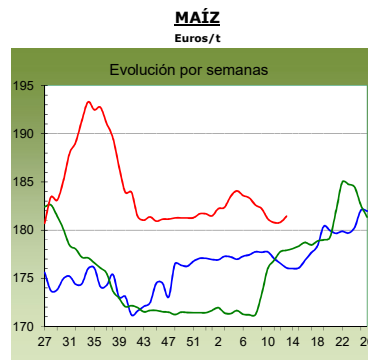
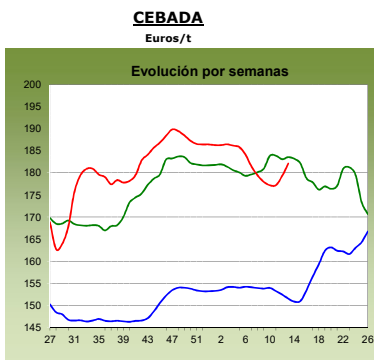
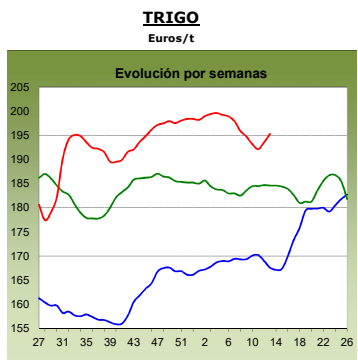

2017
antepenúltima campaña

2018
penúltima campaña

2019
última campaña

1.2. PRECIOS MEDIOS NACIONALES DE PRODUCTOS GANADEROS

1.2.1. Precios Medios Nacionales de Productos Ganaderos					
PRODUCTOS GANADEROS (especificaciones)		Semana 12 18-24/03	Semana 13 25-31/03	Variación semanal euros	Variación semanal %
VACUNO					
(5)	Ternera, 180-300 kilos (€/100 kg canal)	386,44	384,74	-1,70	-0,44
(5)	Machos de 12 a 24 meses (Clase R) (€/100 kg canal)	371,57	373,14	1,57	0,42
(5)	Animales de 8 a 12 meses (Clase R) (€/100 kg canal)	395,21	383,46	-11,75	-2,97
(5)	Bovino vivo, conjunto categorías (€/100 kg vivo)	198,82	198,21	-0,61	-0,31
CORDERO					
(5)	Corderos 9-19 kilos (€/100 kg canal)	577,78	585,33	7,55	1,31
(5)	Corderos 12-16 kilos (€/100 kg canal)	548,81	558,46	9,65	1,76
(5)	Corderos Ligeros (12-13 kilos) (€/100 kg canal)	569,78	579,75	9,97	1,75
(5)	Corderos Pesados (13-16 kilos) (€/100 kg canal)	527,83	537,16	9,33	1,77
PORCINO					
(5)	Porcino >60% magro (Clase S) (€/100 kg canal)	149,61	154,41	4,80	3,21
(5)	Porcino 60-55% magro (Clase E) (€/100 kg canal)	143,57	147,78	4,21	2,93
(5)	Porcino 55-50% magro (Clase U) (€/100 kg canal)	147,47	153,46	5,99	4,06
(5)	Porcino 50-45% magro (Clase R) (€/100 kg canal)	145,68	152,28	6,60	4,53
(5)	Lechon 20 kg (€/unidad)	56,34	56,97	0,63	1,12
POLLO					
(6)	Pollo, media de canales del 83% y 65% rdto. (€/100 kg canal)	146,66	146,75	0,09	0,06
(6)	Pollo P10 (83% rdto.) (€/100 kg canal)	144,03	144,05	0,02	0,01
(6)	Pollo P90 (65% rdto.) (€/100 kg canal)	147,03	147,14	0,11	0,07
HUEVOS					
(7)	Huevos, media Clase L y M (€/100 kg)	90,64	90,85	0,21	0,23
(7)	Huevos - Clase L (€/docena)	0,73	0,73	0,00	0,00
(7)	Huevos - Clase M (€/docena)	0,64	0,65	0,01	1,56
CONEJO					
(8)	Conejo 1,8-2,2 kilo, vivo (€/100 kg)	198,10	198,25	0,15	0,08
LECHE Y PRODUCTOS LÁCTEOS					
(10)	Suero de leche en polvo (€/100 kg)	91,58	86,78	-4,80	-5,24
(9)	Leche de vaca (€/100 litros). Fuente: FEGA	Precio enero 2019: 33,00 €/100 litros			
MIEL					
(11)	Miel multifloral a granel (€/100 kg)	Precio enero 2019: 277,64 €/100 kg			

Posición comercial:

(5) Entrada matadero; (6) Salida muelle matadero; (7) Salida muelle centro de embalaje; (8) Salida granja;
(9) Precio pagado al ganadero; (10) Precio franco fábrica sin impuestos ni costes; (11) Venta a la industria o mayorista

COMENTARIOS DE MERCADO

- **VACUNO** (▼): Descenso de cotizaciones en las **canales del vacuno** (-2,97% en las de los animales 8-12 meses y -0,44% en las de ternera). Se anota una variación del 0,42% en las canales de los machos 12-24 meses. El descenso en el consumo de este tipo de carne hace que la demanda baje, más aún si se trata de final de mes. La salida de canales hacia el exterior tampoco es lo dinámica que se esperaba. El final de mes trajo consigo descenso en las cotizaciones de los **animales vivos** (-0,31%). Se resintió la demanda, con descenso de la misma, por lo que no han salido al exterior tantos animales como se esperaba. Las expectativas son de aumentar la salida de animales de cara a las Fiestas del Ramadán.
- **OVINO** (▲): Subida media del 1,65% en las cotizaciones semanales de las **canales de cordero**. La demanda nacional ha mejorado gracias a la proximidad de la Semana Santa y, desde el exterior, ha aumentado la demanda, por lo que los animales de mayor peso están encontrado salida.
- **PORCINO** (▲): Subida media semanal del 3,68% en las cotizaciones de las **canales de porcino de capa blanca**. El aumento de canales demandadas por parte de China ha empujado las cotizaciones europeas, no sólo las españolas, al alza. Cabe destacar los importantes problemas sanitarios en China, con una PPA que ha diezmando mucho su cabaña porcina, de ahí que se necesite importar carne para abastecer su mercado. Se mantiene la tendencia ascendente en las cotizaciones del **lechón base 20 kg** (▲) (1,12% en el mes y 27,31% en el primer trimestre de 2019). La demanda, muy superior a la oferta, sigue siendo el factor determinante en la evolución de los precios de este producto, pues el incremento de la demanda de porcino cebado lleva a los cebadores a rellenar las numerosas plazas vacías que les van quedando.
- **POLLOS** (=): Estabilidad en las cotizaciones de las **canales de pollo** (0,06%), con equilibrio entre oferta y demanda.
- **HUEVOS** (▲=): Subida en las cotizaciones de los huevos de menor gramaje (1,56% en los de la Clase M), con una demanda creciente, mientras que los de mayor gramaje, Clase L, mantienen los precios (0,00%).
- **CONEJO** (=): Estabilidad en las cotizaciones del **conejo vivo de granja** (0,08% de variación semanal).
- **PRODUCTOS LÁCTEOS** (▼): Finaliza marzo con un descenso del (-5,24%) en las cotizaciones del **suero de leche en polvo**.

1.2.2. Precios Medios Nacionales de Productos Ganaderos: Gráficos

VACUNO VIVO

Euro/100 kg vivo

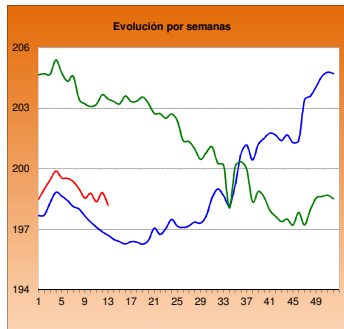

MACHOS 12-24 MESES (Clase R)

Euro/100 kg canal

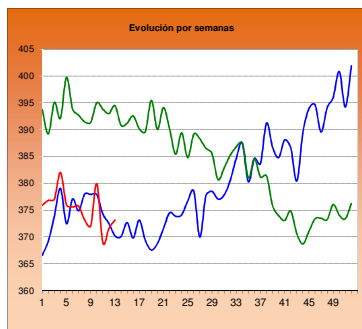

TERNERAS (Conjunto de Clases)

Euro/100 kg canal

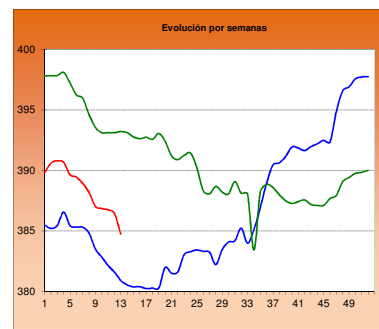

ANIMALES DE 8-12 MESES (Clase R)

Euro/100 kg canal

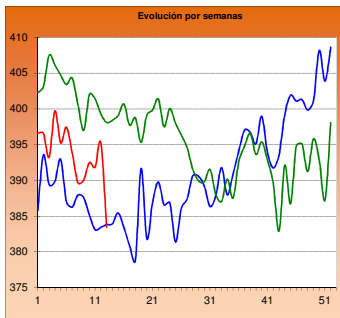

CORDERO 12-16 kilos

Euro/100 kg canal

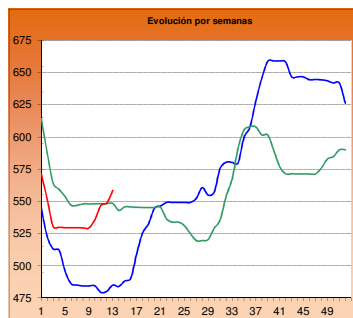

CORDERO 9-19 kilos

Euro/100 kg canal

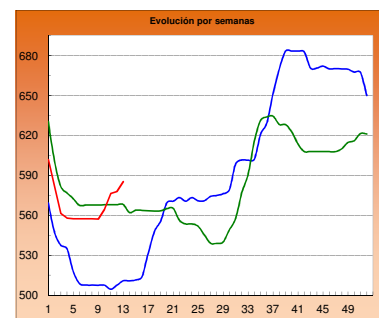

PORCINO >60% magro (Clase S)

Euro/100 kg canal

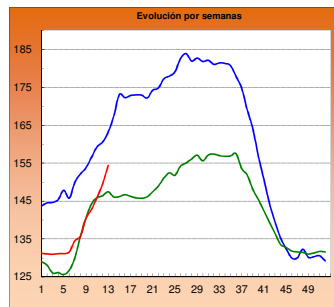

PORCINO 60-55% magro (Clase E)

Euro/100 kg canal

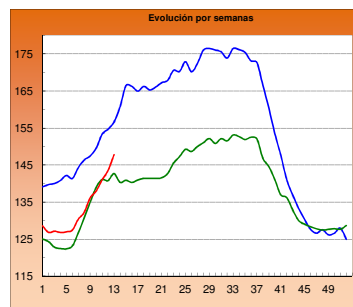

LECHONES Base 20 kg

Euro/unidad

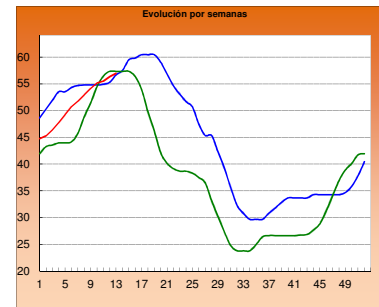

POLLO Canales del 83% y 65% rdto.

Euro/100 kg canal

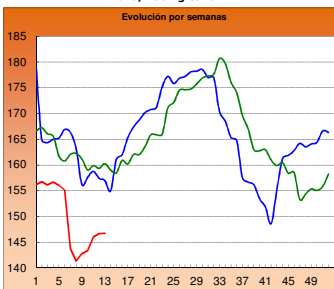

POLLO P90

Euro/100 kg canal

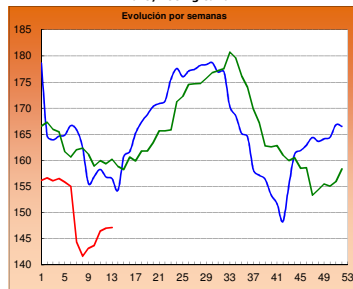

POLLO P10

Euro/100 kg canal

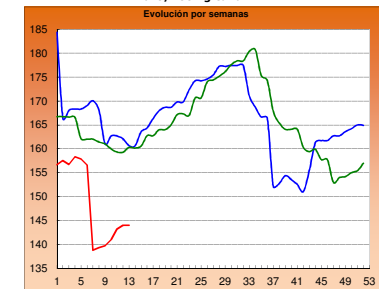

HUEVOS Clase L

Euro/ Docena

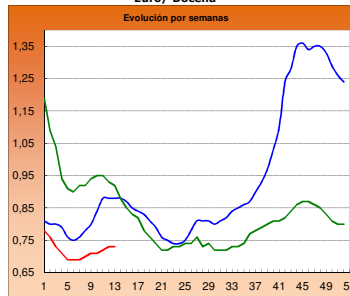

HUEVOS Clase M

Euro/ Docena

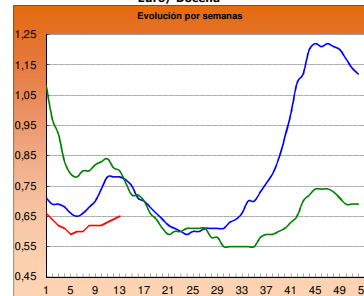

CONEJO VIVO

Euro/100 kg vivo

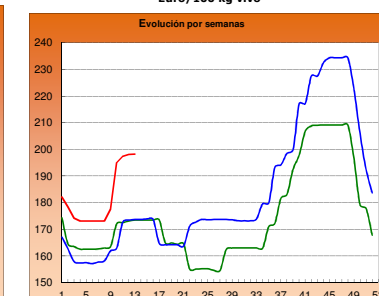

■ 2017

■ 2018

■ 2019

2.- PRECIOS EN MERCADOS REPRESENTATIVOS DE CEREALES, VINOS Y ACEITES

2.1. PRECIOS EN MERCADOS REPRESENTATIVOS DE CEREALES

2.1.1. Precios Medios en Mercados Representativos: Trigo

Precios en Euro/Tonelada

REGLAMENTO (UE) 2017/1185 DE LA COMISION. Artículo 11, Anexo I. 1.

Precios de comercio al por mayor. Mercancía nacional y/o importada, sobre vehículo

PRODUCTO	MERCADO REPRESENTATIVO	Semana 18-24/03 2019	Semana 25-31/03 2019	Variación €
Trigo Blando Panificable	Albacete	197,00	197,00	0,00
	Ávila	192,00	194,00	2,00
	Barcelona	204,00	206,00	2,00
	Burgos	188,60	190,80	2,20
	Cádiz	220,00	220,00	0,00
	Guadalajara	187,80	189,00	1,20
	Huesca	190,00	192,00	2,00
	León	191,00	195,00	4,00
	Lérida	190,00	190,00	0,00
	Madrid	188,00	189,00	1,00
	Murcia	207,00	207,00	0,00
	Navarra	192,00	194,00	2,00
	Palencia	187,40	191,60	4,20
	Pontevedra	206,00	210,00	4,00
	Salamanca	193,00	194,80	1,80
	Segovia	191,00	191,60	0,60
	Sevilla	220,00	220,00	0,00
	Soria	191,40	191,60	0,20
	Tarragona	198,00	198,00	0,00
	Valladolid	189,00	190,00	1,00
Zamora	189,20	192,80	3,60	
Zaragoza	190,00	194,00	4,00	
Trigo Duro	Cádiz	205,00	205,00	0,00
	Córdoba	217,00	220,00	3,00
	Sevilla	205,00	205,00	0,00
	Zaragoza	218,00	218,00	0,00

2.1.2. Precios Medios en Mercados Representativos: Cebada

Precios en Euro/Tonelada

REGLAMENTO (UE) 2017/1185 DE LA COMISION. Artículo 11, Anexo I. 1.

Precios de comercio al por mayor. Mercancía nacional y/o importada, sobre vehículo

PRODUCTO	MERCADO REPRESENTATIVO	Semana 18-24/03 2019	Semana 25-31/03 2019	Variación €
Cebada Pienso	Albacete	174,90	176,90	2,00
	Ávila	178,00	180,00	2,00
	Burgos	177,00	180,00	3,00
	Cádiz	188,00	188,00	0,00
	Ciudad Real	180,60	184,70	4,10
	Córdoba	180,00	190,00	10,00
	La Coruña	204,00	204,00	0,00
	Cuenca	177,00	179,00	2,00
	Granada	196,00	199,00	3,00
	Guadalajara	171,20	173,00	1,80
	Huesca	174,00	176,00	2,00
	León	180,00	183,00	3,00
	Lérida	175,00	177,00	2,00
	Murcia	188,00	190,00	2,00
	Palencia	178,00	182,00	4,00
	Salamanca	180,00	183,00	3,00
	Segovia	180,00	180,00	0,00
	Soria	174,00	178,00	4,00
	Teruel	173,00	182,00	9,00
	Toledo	181,20	186,60	5,40
Valladolid	174,00	176,00	2,00	
Zamora	180,00	183,00	3,00	
Zaragoza	173,00	182,00	9,00	
Cebada Malta	Albacete	207,00	202,00	-5,00
	Burgos	180,20	182,40	2,20
	Ciudad Real	188,90	192,20	3,30
	Cuenca	203,00	205,00	2,00
	Guadalajara	180,80	182,60	1,80
	Huesca	197,00	198,00	1,00
	Lérida	200,00	202,00	2,00
	Madrid	196,00	196,00	0,00
	Navarra	202,00	207,00	5,00
	Palencia	184,00	186,60	2,60
	Salamanca	185,00	188,00	3,00
	Segovia	186,00	186,00	0,00
	Soria	182,00	185,00	3,00
	Teruel	174,00	179,00	5,00
	Toledo	192,00	196,00	4,00
	Valladolid	177,40	180,00	2,60
	Zamora	186,00	189,00	3,00
Zaragoza	183,00	188,00	5,00	

2.1.3. Precios Medios en Mercados Representativos: Maíz y Arroz

Precios en Euro/Tonelada

REGLAMENTO (UE) 2017/1185 DE LA COMISION. Artículo 11, Anexo I. 1. Cereales y 2 Arroz

Maíz grano, precios de comercio al por mayor. Mercancía nacional y/o importada, sobre vehículo

Arroz cáscara y arroz blanco, precios salida almacén agricultor

PRODUCTO	MERCADO REPRESENTATIVO	Semana 18-24/03 2019	Semana 25-31/03 2019	Variación €
Maíz Grano	Albacete	174,40	174,40	0,00
	Badajoz	184,00	185,00	1,00
	Cáceres	184,00	185,00	1,00
	Ciudad Real	189,20	190,80	1,60
	Cordoba	180,00	180,00	0,00
	La Coruña	179,00	179,00	0,00
	Gerona	180,00	181,00	1,00
	Huesca	178,00	179,00	1,00
	León	178,20	178,20	0,00
	Lerida	173,00	174,00	1,00
	Madrid	180,00	181,00	1,00
	Navarra	186,00	186,00	0,00
	Pontevedra	179,00	179,00	0,00
	Salamanca	189,00	190,00	1,00
	Sevilla	186,00	186,00	0,00
	Toledo	185,00	185,80	0,80
	Valladolid	184,00	185,00	1,00
Zamora	180,00	180,00	0,00	
Zaragoza	182,00	183,00	1,00	
Arroz Cáscara (Indica)	Badajoz	298,00	298,00	0,00
	Sevilla	330,00	330,00	0,00
	Valencia	260,00	260,00	0,00
Arroz Cáscara (Japónica)	Badajoz	302,25	302,25	0,00
	Sevilla	340,00	340,00	0,00
	Valencia	345,00	355,00	10,00
Arroz Blanco (Indica)	Badajoz	535,00	535,00	0,00
	Sevilla	490,00	490,00	0,00
	Valencia	557,50	557,50	0,00
Arroz Blanco (Japónica)	Badajoz	550,00	550,00	0,00
	Sevilla	500,00	500,00	0,00
	Valencia	572,50	572,50	0,00
Arroz Blanco Vaporizado (Indica)	Sevilla	612,00	612,00	0,00
	Valencia	595,00	595,00	0,00
Arroz Partido	Sevilla	307,00	307,00	0,00
	Valencia	312,50	312,50	0,00

2.2. PRECIOS EN MERCADOS REPRESENTATIVOS DE VINOS

R. EJECUCIÓN (UE) 2017/1185 DE LA COMISION. Artículo 11, Anexo II. 3.

En €/hectólitro, salida bodega, a granel, pago al contado sin I. V. A.

PRODUCTO	MERCADO REPRESENTATIVO	Semana 18-24/03 2019	Semana 25-31/03 2019	Variación €
Vino Blanco sin DOP/IPG	Albacete	40,22	41,85	1,62
	Badajoz	25,02	25,35	0,33
	Ciudad Real	25,00	23,64	-1,36
	Cuenca	28,32	26,90	-1,41
	Toledo	27,78	28,69	0,91
Vino Tinto sin DOP / IPG	Precio de vino tinto referido al producto de 12 puntos de color			
	Albacete	48,43	46,61	-1,82
	Ciudad Real	34,04	36,42	2,38
	Cuenca	42,47	41,54	-0,93
	Badajoz	44,97	42,67	-2,30
	Murcia	45,49	47,72	2,24
	Toledo	39,04	36,64	-2,02
	Valencia	34,19	34,25	0,06
PRODUCTO ZONA DOP / IPG	Euros / Hectólitro			Variación €
		Febrero	Marzo	
VINO BLANCO co	RUEDA	202,39	202,39	0,00
VINO TINTO con I	RIOJA	240,30	240,30	0,00

2.3. PRECIOS EN MERCADOS REPRESENTATIVOS DE ACEITES

Aceites. Precios sobre almazara, en €/100 kg, sin I.V.A. Rgto. 2017/1185. Art.11. Anexo I.3.
Semilla de girasol. Precios en centros de demanda, en €/100 kg, sin I.V.A. Rgto 2017/1185. Art. 8

PRODUCTO Y ESPECIFICACIONES	MERCADO REPRESENTATIVO	Semana 18-24/03 2019	Semana 25-31/03 2019	Variación €
ACEITE DE OLIVA VIRGEN EXTRA Menos de 0,8°	Badajoz	247,50	247,50	0,00
	Ciudad Real	252,00	248,00	-4,00
	Córdoba	254,00	252,50	-1,50
	Granada	253,75	253,75	0,00
	Jaén	237,65	241,28	3,63
	Málaga	256,18	255,50	-0,68
	Sevilla	265,00	261,85	-3,15
	Tarragona	262,50	262,50	0,00
	Toledo	252,00	245,00	-7,00
ACEITE DE OLIVA VIRGEN De 0,8° a 2°	Badajoz	210,00	215,00	5,00
	Córdoba	217,50	216,00	-1,50
	Granada	218,25	218,88	0,63
	Jaén	207,90	211,16	3,26
	Sevilla	206,75	205,69	-1,06
	Cadiz	200,00	197,50	-2,50
	Tarragona	217,50	217,50	0,00
	Toledo	220,00	220,00	0,00
ACEITE DE OLIVA LAMPANTE Más de 2°	Córdoba	205,50	210,00	4,50
	Granada	205,00	205,63	0,63
	Jaén	192,50	195,57	3,07
	Málaga	206,07	203,63	-2,44
	Sevilla	199,18	198,12	-1,06
	Tarragona	175,00	175,00	0,00
	Badajoz	187,50	195,00	7,50
ACEITE DE OLIVA REFINADO	Córdoba	211,00	211,00	0,00
	Jaén	220,00	220,00	0,00
	Sevilla	209,57	208,11	-1,45
	Tarragona	205,00	205,00	0,00
ACEITE DE ORUJO CRUDO	Córdoba	86,50	86,50	0,00
	Jaén	88,00	88,00	0,00
	Tarragona	80,00	80,00	0,00
ACEITE DE ORUJO REFINADO	Córdoba	119,13	119,13	0,00
	Jaén	120,75	120,75	0,00
	Tarragona	117,50	115,00	-2,50
ACEITE DE GIRASOL REFINADO	Córdoba	71,78	71,78	0,00
	Sevilla	71,70	71,81	0,11
	Tarragona	71,50	71,50	0,00
PIPA DE GIRASOL (9 - 2 - 44)	Sur	303,02	303,13	0,11
	Centro	288,71	288,71	0,00
	Norte	306,00	306,00	0,00

3. PRECIOS DE PRODUCCIÓN DE FRUTAS Y HORTALIZAS EN EL MERCADO INTERIOR

3.1. PRECIOS DE PRODUCCIÓN EN EL MERCADO INTERIOR FRUTAS

3.1.1. Precios de Producción de Frutas en el Mercado Interior:

Precios diarios y Precios Medios Ponderados Semanales en mercados representativos provinciales.

Precios a la salida del centro de acondicionamiento de productos seleccionados, embalados y, en su caso, en palés (€/100 kg peso neto)

CÍTRICOS

PRODUCTO	MERCADO	VARIEDAD O TIPO	CAT.	CALIBRE	DIA/MES							
					25/3	26/3	27/3	28/3	29/3	30/3	31/3	PMPS
LIMÓN	Alicante	Fino	I	3-4	81,43	78,51	82,08	81,34	82,26	--	--	81,12
	Málaga	Fino	I	3-4	101,00	100,00	100,00	101,00	101,00	--	--	100,59
	Murcia	Fino	I	3-4	90,00	91,00	90,00	91,00	92,00	--	--	90,77
MANDARINA	Castellón	Ellendale	I	1-2	--	--	--	--	--	80,65	--	80,65
	Castellón	Nadorcott	I	1-2	102,54	104,89	95,51	98,34	98,65	151,96	--	106,03
	Valencia	Nadorcott	I	1-2	103,18	105,76	106,04	110,03	113,67	133,22	115,14	110,20
	Castellón	Orri	I	1-2	147,89	140,48	75,64	78,06	98,71	148,77	--	133,75
	Valencia	Orri	I	1-2	119,72	120,35	121,98	121,98	121,98	138,28	--	120,99
	Castellón	Ortanique	I	1-2	51,48	51,48	49,55	50,43	50,44	--	--	50,64
	Valencia	Ortanique	I	1-2	51,60	51,62	46,28	52,06	53,16	44,62	50,81	50,04
	Castellón	Tango	I	1-2	91,84	--	--	--	--	92,87	--	92,63
	Valencia	Tango	I	1-2	125,72	130,78	68,88	117,92	87,67	133,66	107,51	106,92
NARANJA	Alicante	Navel Lane Late	I	3-6	36,31	36,31	36,31	36,31	36,31	--	--	36,31
	Castellón	Navel Lane Late	I	3-6	51,77	50,43	51,65	50,86	51,20	49,74	--	50,93
	Valencia	Navel Lane Late	I	3-6	42,79	41,23	41,28	48,24	41,82	41,90	71,90	44,49
	Castellón	Navelate	I	3-6	62,50	76,75	62,50	62,50	62,50	79,90	--	71,83
	Castellón	Salustiana	I	3-6	66,04	54,37	52,31	54,41	55,86	57,01	--	57,40
Valencia	Salustiana	I	3-6	57,54	67,16	49,70	50,34	61,04	72,68	50,52	57,34	

FRUTAS DE PEPITA

PRODUCTO	MERCADO	VARIEDAD O TIPO	CAT.	CALIBRE mm	DIA/MES							
					25/3	26/3	27/3	28/3	29/3	30/3	31/3	PMPS
MANZANA	Gerona	Fuji	I	70-80	110,33	110,33	110,33	110,33	110,33	--	--	110,33
	Zaragoza	Fuji	I	70-80	83,73	83,73	83,73	--	--	--	--	83,73
	Gerona	Golden Delicious	I	70-80	98,95	98,95	98,95	98,95	98,95	--	--	98,95
	Lérida	Golden Delicious	I	70-80	56,87	58,31	60,54	60,18	59,45	--	--	59,11
	Zaragoza	Golden Delicious	I	70-80	82,06	82,36	78,52	91,68	--	--	--	81,16
	Gerona	Granny Smith	I	70-80	72,98	72,98	72,98	72,98	72,98	--	--	72,98
	Lérida	Granny Smith	I	70-80	46,50	46,50	46,50	46,50	46,50	--	--	46,50
	Lérida	Red Chief	I	70-80	54,50	53,70	54,50	54,50	54,66	--	--	54,39
	Zaragoza	Red Chief	I	70-80	115,68	128,61	85,25	--	--	--	--	106,56
	Gerona	Red Delicious	I	70-80	95,93	95,93	95,93	95,93	95,93	--	--	95,93
	Gerona	Royal Gala	I	70-80	94,56	94,56	94,56	94,56	94,56	--	--	94,56
	Lérida	Royal Gala	I	70-80	64,50	64,50	64,50	64,50	64,50	--	--	64,50
PERA	Lérida	Blanquilla	I	55-60	64,38	66,36	64,96	68,30	64,71	--	--	65,92
	Zaragoza	Blanquilla	I	55-60	--	75,33	74,53	--	--	--	--	74,78
	Lérida	Condesa (Alexandrina)	I	65-70	--	70,00	68,00	76,00	76,00	--	--	72,50
	La Rioja	Conferencia	I	60-65+	73,00	73,00	73,00	73,00	73,00	--	--	73,00
	Lérida	Conferencia	I	60-65+	68,29	72,84	74,86	72,12	74,71	--	--	72,65
	Zaragoza	Conferencia	I	60-65+	71,64	69,25	74,44	69,44	--	--	--	71,53

FRUTAS DE HUESO

PRODUCTO	MERCADO	VARIEDAD O TIPO	CAT.	CALIBRE mm	DIA/MES							
					25/3	26/3	27/3	28/3	29/3	30/3	31/3	PMPS
AGUACATE	Granada	Hass	-	-	265,00	265,00	265,00	265,00	265,00	265,00	--	265,00

3.1.2. Precios de Producción de Frutas en el Mercado Interior: Precios Medios Ponderados Semanales Nacionales

Referencia: Reglamento Delegado (UE) 2017/891 de la Comisión, de 13 de marzo (DOUE de 25 de mayo). Art. 55 y Anexo VI
Precios a la salida del centro de acondicionamiento de productos seleccionados, embalados y, en su caso, en palés (€/100kg peso neto)

CÍTRICOS

PRODUCTO	MERCADO	VARIEDAD O TIPO	CAT.	CALIBRE	PRECIO MEDIO PONDERADO SEMANAL NACIONAL Semana 13 - 2019: 25/03 - 31/03
LIMÓN	ESPAÑA	Todas las variedades	I	3-4	87,86
MANDARINA	ESPAÑA	Todas las variedades	I	1-2	105,93
NARANJA	ESPAÑA	Lanelate	I	3-6	42,32
	ESPAÑA	Navelate	I	3-6	63,15
	ESPAÑA	Salustiana	I	3-6	57,34

FRUTAS DE PEPITA

PRODUCTO	MERCADO	VARIEDAD O TIPO	CAT.	CALIBRE mm	PRECIO MEDIO PONDERADO SEMANAL NACIONAL Semana 13 - 2019: 25/03 - 31/03
MANZANA	ESPAÑA	Fuji	I	70/80	85,90
	ESPAÑA	Golden delicious	I	70/80	64,52
	ESPAÑA	Granny Smith	I	70/80	47,13
	ESPAÑA	Red Delicious y demás Var. Rojas	I	70/80	66,21
PERA	ESPAÑA	Blanquilla	I	55-60	67,09
	ESPAÑA	Conferencia	I	60/65+	72,56

FRUTAS DE HUESO

PRODUCTO	MERCADO	VARIEDAD O TIPO	CAT.	CALIBRE mm	PRECIO MEDIO PONDERADO SEMANAL NACIONAL Semana 13 - 2019: 25/03 - 31/03
AGUACATE	ESPAÑA	Hass	-	-	265,00

3.2. PRECIOS DE PRODUCCIÓN EN EL MERCADO INTERIOR: PRODUCTOS HORTÍCOLAS

3.2.1. Precios de Producción de Hortalizas en el Mercado Interior:
Precios diarios y Precios Medios Ponderados Semanales en mercados representativos provinciales.

Precios a la salida del centro de acondicionamiento de productos seleccionados, embalados y, en su caso, en palés (€/100 kg peso neto)

HORTALIZAS

PRODUCTO	MERCADO	VARIEDAD O TIPO	CAT.	CALIBRE	DIA/MES							PMPS
					25/3	26/3	27/3	28/3	29/3	30/3	31/3	
AJO	Cuenca	Blanco	-	50-60 mm	180,00	180,00	180,00	180,00	180,00	--	--	180,00
	Toledo	Blanco	-	50-60 mm	180,00	180,00	180,00	180,00	180,00	--	--	180,00
	Albacete	Morado	-	50-80 mm	180,00	180,00	180,00	180,00	180,00	--	--	180,00
	Córdoba	Morado	-	50-80 mm	160,00	160,00	160,00	160,00	160,00	--	--	160,00
	Cuenca	Morado	-	50-80 mm	192,00	192,00	192,00	192,00	192,00	--	--	192,00
	Albacete	Primavera	-	50-60 mm	120,00	120,00	120,00	120,00	120,00	--	--	120,00
	Córdoba	Primavera	-	50-60 mm	139,13	139,96	139,71	139,68	139,89	--	--	139,67
	Cuenca	Primavera	-	50-60 mm	157,65	157,65	157,65	157,65	157,65	--	--	157,65
ALCACHOFA	Granada	--	-	-	100,00	--	100,00	--	100,00	100,00	--	100,00
	Murcia	--	-	-	62,00	65,00	68,00	70,00	73,00	--	--	67,78
APIO	Murcia	Todos los tipos y variedades	-	-	37,00	36,00	37,00	36,00	35,00	--	--	36,19
BERENJENA	Almería	Todos los tipos y variedades	-	-	33,14	30,00	31,64	27,06	29,62	--	--	30,54
	Málaga	Todos los tipos y variedades	-	-	50,00	50,00	50,00	50,00	50,00	--	--	50,00
BRÓCOLI	Murcia	Todos los tipos y variedades	-	-	120,00	125,00	130,00	140,00	142,00	--	--	130,14
CALABACÍN	Almería	Todas las variedades	-	14-21 g	37,32	38,82	40,84	42,35	46,47	--	--	40,65
	Málaga	Todas las variedades	-	14-21 g	50,00	50,00	50,00	50,00	50,00	--	--	50,00
	Murcia	Todas las variedades	-	14-21 g	55,00	58,00	60,00	60,00	61,00	--	--	58,50
CEBOLLA	Albacete	Todos los tipos y variedades	-	40-80 mm	44,20	44,20	44,20	44,20	44,20	--	--	44,20
	Cuenca	Grano	-	40-80 mm	38,00	38,00	38,00	38,00	38,00	--	--	38,00
	Toledo	Grano	-	40-80 mm	31,00	31,00	31,00	31,00	31,00	--	--	31,00
CHAMPIÑÓN	Albacete	Cerrado	-	30-65 mm	180,50	180,50	180,50	180,50	180,50	--	--	180,50
	Cuenca	Cerrado	-	30-65 mm	190,00	190,00	190,00	190,00	190,00	--	--	190,00
	La Rioja	Cerrado	-	30-65 mm	222,04	222,57	222,74	222,84	222,84	--	--	222,60
	Navarra	Cerrado	-	30-65 mm	190,00	190,00	190,00	190,00	190,00	--	--	190,00
COLIFLOR	La Rioja	Todos los tipos y variedades	-	-	35,79	35,79	35,79	35,79	35,79	--	--	35,79
	Málaga	Todos los tipos y variedades	-	-	75,00	75,00	75,00	75,00	75,00	--	--	75,00
	Murcia	Todos los tipos y variedades	-	-	65,00	70,00	70,00	72,00	72,00	--	--	69,34
	Tarragona	Todos los tipos y variedades	-	-	63,75	63,75	63,75	63,75	63,75	--	--	63,75
COL-REPOLLO	Málaga	Todos los tipos y variedades	-	-	40,00	40,00	40,00	40,00	40,00	--	--	40,00
ESCAROLA	Murcia	Rizada	-	-	110,00	112,00	111,00	110,00	112,00	--	--	111,10
ESPARRAGO	Granada	Morado	-	10-16+	600,00	517,00	550,00	550,00	550,00	600,00	500,00	542,20
	Navarra	Todos los tipos y variedades	-	10-16+	375,00	375,00	375,00	375,00	375,00	--	--	375,00
	Granada	Verde	-	10-16+	434,05	437,94	423,62	412,38	418,03	413,61	411,32	422,27
ESPINACA	Murcia	--	-	135,00	134,00	135,00	135,00	135,00	--	--	134,92	
FRESA	Huelva	Todas las variedades	-	-	83,03	83,03	83,03	83,03	83,03	--	--	83,03
JUDÍA VERDE	Almería	Emerite	-	-	301,00	--	342,00	--	241,00	--	--	315,81
	Almería	Plana	-	-	227,00	257,33	294,78	343,67	307,20	--	--	294,49
	Granada	Plana	-	-	300,00	317,00	327,00	369,00	359,00	377,00	--	347,26
	Málaga	Plana	-	-	220,00	220,00	220,00	220,00	220,00	--	--	220,00
LECHUGA	Murcia	Baby	I	-	71,00	70,00	70,00	70,00	71,00	--	--	70,41
	Murcia	Iceberg	I	400g y +	68,00	67,00	70,00	68,00	70,00	--	--	68,66
	Murcia	Romana	I	400g y +	88,00	85,00	88,00	89,00	90,00	--	--	87,73
PEPINO	Almería	De Almería	-	350-500 g	42,86	54,38	48,27	47,36	52,42	56,09	--	51,38
	Granada	De Almería	-	350-500 g	93,00	86,00	82,00	85,00	83,00	93,00	--	87,46
	Murcia	Español	-	M (20-25 cm)	149,00	150,00	150,00	149,00	152,00	--	--	149,73
	Almería	Morico	-	-	122,00	--	95,00	--	100,00	--	--	103,74
PIMIENTO	Almería	Cuadrado Color	I	70 mm y +	84,00	--	64,00	--	63,00	--	--	71,50
	Granada	Cuadrado Color	I	70 mm y +	--	100,00	70,00	116,00	95,23	123,00	--	96,72
	Murcia	Cuadrado Color	I	70 mm y +	108,21	111,20	110,00	110,40	108,73	--	--	109,69
	Almería	Cuadrado Verde	I	70 mm y +	107,06	102,35	88,24	82,35	76,47	--	--	91,29
	Granada	Cuadrado Verde	I	70 mm y +	--	--	--	123,00	122,00	--	--	122,36
	Murcia	Cuadrado Verde	I	70 mm y +	108,06	95,81	107,73	106,23	108,00	--	--	105,21
	Almería	Italiano Verde	I	40 mm y +	144,00	--	130,00	--	110,00	--	--	132,39
	Granada	Sweet Bite	I	40 mm y +	259,19	260,34	261,00	268,06	261,00	--	--	262,98
PUERRO	Málaga	Todos los tipos y variedades	I	40 mm y +	150,00	150,00	150,00	150,00	150,00	--	--	150,00
	Tarragona	Todos los tipos y variedades	-	-	82,50	82,50	82,50	82,50	82,50	--	--	82,50
SETAS CULTIVADAS	La Rioja	Pleurotus ostreatus	-	-	243,90	242,76	241,82	243,33	243,33	--	--	243,04
TOMATE	Almería	Cereza	I	-	--	104,00	92,00	89,00	94,00	117,00	--	99,53
	Granada	Cereza	I	-	187,00	191,00	188,00	--	182,00	257,00	--	198,92
	Murcia	Cereza	I	-	145,00	150,00	135,00	136,00	140,00	--	--	141,36
	Almería	Racimo	I	-	--	86,00	86,00	77,00	76,00	80,00	--	81,66
	Almería	Redondo	I	57-100mm	82,00	91,00	82,00	86,50	78,50	83,53	--	84,08
	Granada	Redondo	I	57-100mm	126,00	80,00	79,00	76,00	79,00	166,00	--	93,77
	Málaga	Redondo	I	57-100mm	110,00	110,00	110,00	110,00	110,00	--	--	110,00
ZANAHORIA	Murcia	Redondo	I	57-100mm	85,00	82,00	85,00	85,00	91,00	--	--	86,25
	Toledo	Todos los tipos y variedades	-	-	40,00	40,00	40,00	40,00	40,00	--	--	40,00

3.2.2. Precios de Producción de Hortalizas en el Mercado Interior: Precios Medios Ponderados Semanales Nacionales

Mercados representativos de producción

Referencia: Reglamento Delegado (UE) 2017/891 de la Comisión, de 13 de marzo (DOUE de 25 de mayo): Art. 55 y Anexo VI

Precios a la salida del centro de acondicionamiento de productos seleccionados, embalados y, en su caso, en palés (€/100kg peso neto)

HORTALIZAS

PRODUCTO	MERCADO	VARIEDAD O TIPO	CAT.	CALIBRE	PRECIO MEDIO PONDERADO SEMANAL NACIONAL Semana 13 - 2019: 25/03 - 31/03
AJO	ESPAÑA	Blanco	-	50-60 mm	180,00
	ESPAÑA	Morado	-	45-55 mm	177,33
	ESPAÑA	Primavera	-	50-60 mm	138,08
BERENJENA	ESPAÑA	Todos los tipos y variedades	-	40+ /70+	32,78
CALABACÍN	ESPAÑA	Todas las variedades	-	14-21	41,14
CEBOLLA	ESPAÑA	Todos los tipos y variedades	-	40-80	42,06
CHAMPIÑÓN (SETAS CULTIVADAS)	ESPAÑA	Cerrado	-	Medio (30-65 mm)	208,17
COLIFLOR	ESPAÑA	Todos los tipos y variedades	-	-	58,07
ESPARRAGO	ESPAÑA	Todos los tipos y variedades	-	10-16+	420,35
FRESA	ESPAÑA	Todas las variedades	-	-	83,03
JUDÍA (VERDE)	ESPAÑA	Todos los tipos y variedades	-	-	290,50
LECHUGA	ESPAÑA	Todos los tipos y variedades	I	400 g o superior	72,58
PEPINO	ESPAÑA	Variedades lisas	-	350-500 g	65,02
PIMIENTO DULCE	ESPAÑA	Todos los tipos y variedades	I	40 mm o superior	86,55
TOMATE	ESPAÑA	Cereza	I	-	117,31
	ESPAÑA	Racimo	I	-	81,66
	ESPAÑA	Redondo	I	57-100mm	86,28
ZANAHORIA	ESPAÑA	Todos los tipos y variedades	-	-	65,88

4. PRECIOS REPRESENTATIVOS DE PRODUCTOS GANADEROS

4.1. PRECIOS REPRESENTATIVOS DE PRODUCTOS GANADEROS: BOVINO

4.1.1. Precios Medios Nacionales de Canales de Bovino Pesado

PRECIO MEDIO NACIONAL (€/100kg Canal) DE CANALES DE BOVINO PESADO SEGÚN MODELO COMUNITARIO DE CLASIFICACIÓN R 2017/1182, R 2017/1184, RD 815/2018 (Euro/100kg canal)

CATEGORÍA	CLASE DE CONFORMACIÓN Y DE ESTADO DE ENGRASAMIENTO	Semana 18-24/03 2019	Semana 25-31/03 2019	Variación €
Categoría A: Canales de machos jóvenes sin castrar de más de un año y menos de dos	Muy buena y poco cubierta (U-2)	394,35	384,72	-9,63
	Muy buena y cubierta (U-3)	388,86	390,08	1,22
	Precio medio ponderado Categoría U	391,40	387,60	-3,80
	Buena y poco cubierta (R-2)	373,74	374,81	1,07
	Buena y cubierta (R-3)	369,10	371,24	2,14
	Precio medio ponderado Categoría R	371,57	373,14	1,57
	Menos buena y poco cubierta (O-2)	342,49	329,20	-13,29
Menos buena y cubierta (O-3)	346,84	343,17	-3,67	
Precio medio ponderado Categoría O	343,97	333,95	-10,02	
Categoría D: Canales de hembras que hayan parido	Mediocre y poco cubierta (P-2)	188,58	188,40	-0,18
	Mediocre y cubierta (P-3)	209,27	209,00	-0,27
	Precio medio ponderado Categoría P	189,94	189,76	-0,18
	Buena y cubierta (R-3)	274,60	286,50	11,90
	Buena y grasa (R-4)	306,32	308,95	2,63
	Precio medio ponderado Categoría R	285,26	294,04	8,78
	Menos buena y poco cubierta (O-2)	224,93	219,66	-5,27
Menos buena y cubierta (O-3)	232,78	243,44	10,66	
Menos buena y grasa (O-4)	296,61	294,52	-2,09	
Precio medio ponderado Categoría O	235,87	238,72	2,85	
Categoría E: Canales de otras hembras (de 12 meses o más)	Muy buena y poco cubierta (U-2)	410,80	419,24	8,44
	Muy buena y cubierta (U-3)	407,34	406,81	-0,53
	Precio medio ponderado Categoría U	407,96	409,00	1,04
	Buena y poco cubierta (R-2)	398,07	398,72	0,65
	Buena y cubierta (R-3)	382,77	395,12	12,35
	Buena y grasa (R-4)	383,32	389,89	6,57
	Precio medio ponderado Categoría R	384,02	395,00	10,98
Menos buena y poco cubierta (O-2)	325,50	323,96	-1,54	
Menos buena y cubierta (O-3)	329,78	328,18	-1,60	
Menos buena y grasa (O-4)	362,66	354,21	-8,45	
Precio medio ponderado Categoría O	329,36	327,70	-1,66	
Categoría Z: Canales de animales desde 8 a menos de 12 meses	Muy buena y poco cubierta (U-2)	410,32	412,85	2,53
	Muy buena y cubierta (U-3)	402,91	404,10	1,19
	Precio medio ponderado Categoría U	406,40	408,22	1,82
	Buena y poco cubierta (R-2)	399,68	385,19	-14,49
	Buena y cubierta (R-3)	393,57	382,82	-10,75
	Precio medio ponderado Categoría R	395,21	383,46	-11,75
	Menos buena y poco cubierta (O-2)	344,30	341,62	-2,68
Menos buena y cubierta (O-3)	341,59	333,34	-8,25	
Precio medio ponderado Categoría O	343,17	338,16	-5,01	

4.1.2. Precios Medios Nacionales del Bovino Vivo

R 2017/1182, R 2017/1184 (Euro/100 kg vivo)

BOVINO VIVO	Semana 18-24/03 2019	Semana 25-31/03 2019	Variación €
Machos hasta 480 Kg. vivo	227,45	226,49	-0,96
Machos de más de 480 kg. vivo	203,76	203,76	0,00
Hembras que hayan parido	101,02	99,16	-1,86
Otras hembras de hasta 380 Kg. vivo	228,55	227,50	-1,05
Otras hembras de más de 380 Kg. vivo	217,08	216,13	-0,95

4.1.3. Precios Medios Nacionales de Otros Animales de la Especie Bovina

OTROS BOVINOS	Semana 18-24/03 2019	Semana 25-31/03 2019	Variación €
TERNEROS DE 8 DÍAS A 4 SEMANA (Euro/cabeza)			
Macho frisón	74,31	78,47	4,16
Macho cruzado	244,67	243,31	-1,36
Hembra frisón	85,60	90,36	4,76
Hembra cruzado	149,68	149,98	0,30
<i>Media ponderada nacional (Euro/Cabeza)</i>	149,94	151,39	1,45
TERNEROS DE 6 HASTA 12 MESES (Euro/100kg vivo)			
Macho frisón (base 200 kg)	199,11	202,02	2,91
Macho cruzado (base 200 kg)	313,83	316,75	2,92
Hembra frisón (base 200 kg)	355,00	355,00	0,00
Hembra cruzado (base 200 kg)	233,81	234,74	0,93
<i>Media ponderada nacional (Euro/100kg vivo)</i>	278,36	280,49	2,13

4.2. PRECIOS REPRESENTATIVOS DE PRODUCTOS GANADEROS: OVINO

4.2.1. Precios Medios Nacionales de Canales de Ovino Frescas o Refrigeradas

R 2017/1182, R 2017/1184 (Euro/100 kg canal)

CORDEROS I Y II	Semana 18-24/03 2019	Semana 25-31/03 2019	Variación €
Corderos I (12 a 13 kg/canal)	569,78	579,75	9,97
Corderos II (13,1 a 16 kg/canal)	527,83	537,16	9,33
<i>Media ponderada</i>	548,81	558,46	9,65

PRECIOS MEDIOS DE CANALES DE OVINO FRESCAS O REFRIGERADAS EN LOS MERCADOS NACIONALES REPRESENTATIVOS PARA LA UE

MERCADO REPRESENTATIVO - Cordero 9-19 kg	Semana 18-24/03 2019	Semana 25-31/03 2019	Variación €
Barcelona	640,25	640,25	0,00
Madrid	659,64	659,64	0,00
Valencia	675,46	679,44	3,98
Albacete	573,97	573,97	0,00
Extremadura	558,46	571,03	12,57
Segovia	563,75	577,50	13,75
Toledo	573,60	573,60	0,00
Zaragoza	606,72	606,72	0,00
<i>Media ponderada</i>	577,78	585,33	7,55

4.3. PRECIOS REPRESENTATIVOS DE PRODUCTOS GANADEROS: PORCINO

4.3.1. Precios Medios de Canales de Porcino de Capa Blanca

CLASIFICACIÓN EUROP R 2017/1182, R 2017/1184 (Euro/100kg canal)

	Clase S			Clase E			Clase U		
	Semana 18-24/03 2019	Semana 25-31/03 2019	Variación €	Semana 18-24/03 2019	Semana 25-31/03 2019	Variación €	Semana 18-24/03 2019	Semana 25-31/03 2019	Variación €
PRECIO MEDIO NACIONAL	149,61	154,41	4,80	143,57	147,78	4,21	147,47	153,46	5,99

	Clase R			Clase O			Clase P		
	Semana 18-24/03 2019	Semana 25-31/03 2019	Variación €	Semana 18-24/03 2019	Semana 25-31/03 2019	Variación €	Semana 18-24/03 2019	Semana 25-31/03 2019	Variación €
PRECIO MEDIO NACIONAL	145,68	152,28	6,60	143,35	149,84	6,49	138,35	144,46	6,11

4.3.2. Precios Medios en Mercados Representativos Provinciales de Porcino Cebado

MERCADO REPRESENTATIVO	SELECTO			NORMAL			GRASO		
	Semana 18-24/03 2019	Semana 25-31/03 2019	Variación €	Semana 18-24/03 2019	Semana 25-31/03 2019	Variación €	Semana 18-24/03 2019	Semana 25-31/03 2019	Variación €
Albacete	-	-	-	-	-	-	-	-	-
Barcelona	-	-	-	1,28	1,34	0,06	1,25	1,30	0,05
Huesca	1,21	1,24	0,03	1,19	1,22	0,03	1,17	1,20	0,03
Lleida	1,20	1,24	0,04	1,18	1,22	0,04	1,17	1,21	0,04
Murcia	1,28	1,32	0,04	1,26	1,31	0,05	1,26	1,30	0,04
Pontevedra	1,20	1,25	0,05	1,18	1,22	0,04	1,53	1,59	0,06
Salamanca	1,20	1,24	0,04	1,18	1,22	0,04	1,30	1,30	0,00
Segovia	1,23	1,28	0,05	1,22	1,28	0,06	1,32	1,34	0,02
Zaragoza	1,23	1,26	0,03	1,18	1,22	0,04	1,17	1,21	0,04

4.3.3. Precios Medios de Porcino Precoz, Lechones y Otras Calidades

(Euro/100kg vivo)

CERDAS DE DESVIEJE	Semana 18-24/03 2019	Semana 25-31/03 2019	Variación €
Cerdas de Desvieje	48,55	52,49	3,94
CERDOS CEBADOS			
Categoría U	113,55	118,16	4,61
LECHONES			
Lleida.Base 20kg de peso.	245,00	247,50	2,50
Segovia.Base 20kg de peso.	310,00	315,00	5,00
Media nacional. Calidad Normal. Base 20 kg de	281,71	284,82	3,11

4.3.4. Precios Medios de Porcino: Tronco Ibérico

TOSTONES	Semana 18-24/03 2019	Semana 25-31/03 2019	Variación €
De 5 a 9 kilos	324,29	320,00	-4,29
De 9 a 12 kilos	434,29	430,00	-4,29
LECHONES			
Lechón Ibérico Cruzado Base 23 kg	319,26	314,85	-4,41
MARRANOS			
Marranos Ibéricos de 35 a 60 kg	290,39	285,08	-5,31
PRIMALES			
Primales Ibéricos de 60 a 100 kg	-	-	-
CERDO CEBADO			
Cerdo Cebado (Intensivo)	180,35	177,75	-2,60
Cerdo Cebado de Campo (Extensivo)	202,52	201,11	-1,41
Cerdo Cebado de Bellota 100% Ibérico	-	-	-
DESVIEJE			
Reproductores de desvieje	100,00	95,65	-4,35
REPRODUCTORES			
Reproductores >6 meses	374,50	374,50	0,00
CASTRONAS			
Castronas	86,96	86,96	0,00

Denominaciones de acuerdo con la Norma de Calidad (RD 4/2014)

Para información sobre precios de productos agrícolas y ganaderos en otros Estados Miembros de la UE:

<https://ec.europa.eu/agriculture/>



MINISTERIO
DE AGRICULTURA, PESCA
Y ALIMENTACION