

PRECIOS COYUNTURALES



SEMANA 19 – 2023
Del 8 al 14 de mayo



SUBSECRETARÍA

Subdirección General de Análisis, Coordinación y
Estadística

sgapc@mapa.es

<https://www.mapa.gob.es/es/estadistica/temas/>

Publicación elaborada por la
Subsecretaría
Subdirección General de Análisis, Coordinación y Estadística

**MINISTERIO
DE AGRICULTURA, PESCA
Y ALIMENTACIÓN**

© Ministerio de Agricultura, Pesca y Alimentación
Secretaría General Técnica
Centro de Publicaciones
Catálogo de Publicaciones de la Administración General del Estado:
<https://cpage.mpr.gob.es/>

N.I.P.O.: 003190900

Se permite la utilización, copia o reproducción de los datos de este Boletín siempre que se cite expresamente su procedencia.

Índice:

	PÁGINA
PRECIOS MEDIOS NACIONALES.....	4
PRECIOS MEDIOS NACIONALES DE PRODUCTOS AGRÍCOLAS.....	4 - 6
PRECIOS MEDIOS NACIONALES DE PRODUCTOS GANADEROS.....	7 - 8
PRECIOS EN MERCADOS REPRESENTATIVOS DE CEREALES, VINOS Y ACEITES.....	9
PRECIOS MEDIOS EN MERCADOS REPRESENTATIVOS DE CEREALES.....	9 - 11
PRECIOS MEDIOS EN MERCADOS REPRESENTATIVOS DE VINOS.....	12
PRECIOS MEDIOS EN MERCADOS REPRESENTATIVOS DE ACEITES.....	13
PRECIOS DE PRODUCCIÓN DE FRUTAS Y HORTALIZAS EN EL MERCADO INTERIOR.....	14
PRECIOS DE PRODUCCIÓN EN EL MERCADO INTERIOR: FRUTAS.....	14
PRECIOS DE PRODUCCIÓN EN EL MERCADO INTERIOR: PRODUCTOS HORTÍCOLAS.....	16 - 17
PRECIOS REPRESENTATIVOS DE PRODUCTOS GANADEROS.....	18
PRECIOS REPRESENTATIVOS DE PRODUCTOS GANADEROS: BOVINO.....	18
PRECIOS REPRESENTATIVOS DE PRODUCTOS GANADEROS: OVINO.....	19
PRECIOS REPRESENTATIVOS DE PRODUCTOS GANADEROS: PORCINO.....	20 - 21



1. PRECIOS MEDIOS NACIONALES

1.1. PRECIOS MEDIOS NACIONALES DE PRODUCTOS AGRÍCOLAS

1.1.1. Precios Medios Nacionales de Cereales, Arroz, Oleaginosas, Tortas, Proteicos, Vinos y Aceites.					
PRODUCTOS AGRÍCOLAS (especificaciones)		Semana 18 01/05-07/05 2023	Semana 19 08/05-14/05 2023	Variación semanal euros	Variación semanal %
CEREALES					
(1)	Trigo blando panificable (€/t)	283,82	279,85	-3,97	-1,40
(1)	Trigo duro (€/t)	380,00	380,00	0,00	0,00
(1)	Cebada pienso (€/t)	266,41	265,21	-1,20	-0,45
(1)	Cebada malta (€/t)	273,56	272,08	-1,48	-0,54
(1)	Maíz grano (€/t)	275,86	276,20	0,34	0,12
ARROZ					
(2)	Arroz cáscara japónica (€/t)	641,37	641,37	0,00	0,00
(2)	Arroz cáscara índica (€/t)	559,36	559,36	0,00	0,00
(3)	Arroz blanco japónica (€/t)	1.145,90	1.145,90	0,00	0,00
(3)	Arroz blanco índica (€/t)	677,85	677,85	0,00	0,00
(3)	Arroz blanco vaporizado (€/t)	708,94	708,94	0,00	0,00
(3)	Arroz partido (€/t)	420,85	420,85	0,00	0,00
SEMILLAS OLEAGINOSAS					
(4)	Pipa de girasol alto oleico (€/t)	610,43	616,07	5,64	0,92
(4)	Pipa de girasol convencional (€/t)	550,43	556,29	5,86	1,06
(4)	Colza (€/t)	541,26	515,09	-26,17	-4,83
TORTAS DE GIRASOL Y SOJA					
(9)	Torta de girasol. 34%-36% proteína (€/t)	306,51	306,38	-0,13	-0,04
(9)	Torta de soja. 44%-47% proteína (€/t)	493,24	503,74	10,50	2,13
PROTEICOS					
(10)	Alfalfa. Balas 1ª Cat. 16,5%-18% proteína (€/t)	363,60	364,87	1,27	0,35
(10)	Alfalfa. Pellets estándar. 14%-16% proteína (€/t)	323,99	324,62	0,63	0,19
(4)	Guisantes secos (€/t)	386,80	383,76	-3,04	-0,79
(2)	Lentejas (€/t)	776,28	776,28	0,00	0,00
(2)	Garbanzos (€/t)	757,47	757,47	0,00	0,00
(2)	Habas secas (€/t)	411,62	401,43	-10,19	-2,48
VINOS					
(5)	Vino blanco sin DOP/IGP (€/hectolitro)	35,34	34,97	-0,37	-1,05
(5)	Vino tinto sin DOP/IGP, 12 p. color (€/hectolitro)	37,68	37,99	0,31	0,82
ACEITE DE OLIVA Y ORUJO					
(6)	Aceite de oliva virgen extra < 0,8º (€/100 kg)	558,51	570,45	11,94	2,14
(6)	Aceite de oliva virgen, de 0,8º a 2º (€/100 kg)	526,50	539,91	13,41	2,55
(6)	Aceite de oliva lampante > 2º (€/100 kg)	515,12	527,21	12,09	2,35
(7)	Aceite de oliva refinado (€/100 kg)	512,61	513,57	0,96	0,19
(8)	Aceite de orujo de oliva crudo (€/100 kg)	203,33	205,73	2,40	1,18
(7)	Aceite de orujo de oliva refinado (€/100 kg)	287,19	287,19	0,00	0,00
ACEITE DE GIRASOL					
(7)	Aceite de girasol refinado convencional (€/100 kg)	121,95	121,39	-0,56	-0,46
(7)	Aceite de girasol refinado alto oleico (€/100 kg)	144,64	143,32	-1,32	-0,91
ACEITE DE SOJA					
(7)	Aceite refinado de soja (€/100 kg)	109,61	110,43	0,81	0,74

Posición comercial:

- (1) Salida de almacén cargado o entregado al transformador después de intermediario; (2) Granel sobre almacén agricultor/cooperativa
 (3) Salida granel industria; (4) Almacén comprador mayorista; (5) Salida bodega; (6) Salida almazara; (7) Salida industria refinadora
 (8) Salida industria extractora; (9) Salida industria molturadora; (10) Salida industria deshidratadora; (11) Entrada a entamadora

COMENTARIOS DE MERCADO

- **CEREALES** (▼▲): Descenso de casi todos los productos en seguimiento: **cebadas: malta** (-0,54 %) y **pienso** (-0,45 %) y **trigo blando** (-1,40 %). El **maíz grano** es el único que, al contrario, cotiza al alza (0,12 %). El **trigo duro** repite cotización.
- **ARROZ** (=): Continúa la tranquilidad de las cotizaciones, repitiéndose los valores de todas ellas.
- **SEMILLAS OLEAGINOSAS** (▲▼): Subida moderada en el precio medio de la pipa de girasol **alto oleico** (0,92 %) y de la de la pipa de **girasol convencional** (1,06 %); bajada, más acentuada, de la **semilla de colza** (-4,83 %).
- **TORTAS DE GIRASOL Y SOJA** (▲▼): Asciede el precio medio de la **torta de soja** (2,13 %), mientras que el de la de **girasol** desciende muy levemente (-0,04 %).
- **PROTEICOS** (▼▲=): Disparidad de tendencias, con variaciones de baja intensidad, en este apartado: sube moderadamente el precio medio nacional de la **alfalfa balas** (0,35 %) y de la de los **pellets** (0,19 %). Descienden, sin embargo, el de los **guisantes** (-0,79 %) y el de las **habas** (-2,48 %). Los **garbanzos** y las **lentejas** repiten cotización.
- **VINOS** (▼▲): La cotización media del **vino blanco sin DOP/IGP** desciende un -1,05 %; comportamiento contrario el del **tinto**, que se incrementa un 0,82 %.
- **ACEITE DE OLIVA Y ORUJO** (▲=): Nuevamente, claro predominio de productos con cotizaciones al alza en este sector, incrementándose las del **aceite de oliva refinado** (0,19 %), el **virgen extra** (2,14 %), el **lampante** (2,35 %), el **virgen** (2,55 %) y el **aceite de orujo de oliva crudo** (1,18 %). El **aceite de orujo refinado** repite cotización.
- **ACEITE DE GIRASOL** (▼): Descienden, tanto el **refinado convencional** (-0,46 %), como, de forma más significativa, el **alto oleico** (-0,91%).
- **ACEITE DE SOJA** (▲): Esta semana, cambia la tendencia y sube el precio medio del **aceite de soja** (0,74 %).

1.1.2. Precios Medios Nacionales en Origen de Frutas y Hortalizas					
PRODUCTOS AGRICOLAS (especificaciones)		Semana 18 01/05-07/05 2023	Semana 19 08/05-14/05 2023	Variación semanal euros	Variación semanal %
FRUTAS					
(1)	Limón (C/100 kg)	51,31	50,37	-0,94	-1,84
(1)	Naranja Grupo Blancas (C/100 kg)	46,44	47,57	1,13	2,43
(1)	Naranja Valencia Late (C/100 kg)*	45,78	47,09	1,31	2,86
(1)	Naranja Grupo Navel (C/100 kg)	44,75	44,75	0,00	0,00
(1)	Naranja Navel (C/100 kg)*	44,75	44,75	0,00	0,00
(1)	Manzana Fuji (C/100 kg)*	64,30	67,39	3,09	4,80
(1)	Manzana Gala (C/100 kg)*	70,86	75,00	4,14	5,84
(1)	Manzana Golden (C/100 kg)*	71,32	72,11	0,79	1,11
(1)	Manzana Granny Smith (C/100 kg)*	59,27	61,72	2,45	4,14
(1)	Manzana Red Delicious y demás var. rojas (C/100 kg)*	61,37	65,67	4,29	7,00
(1)	Pera Blanquilla (C/100 kg)	73,55	75,48	1,93	2,62
(1)	Pera Conferencia (C/100 kg)	72,89	74,94	2,05	2,81
(1)	Albaricoque (C/100 kg)	160,00	112,73	-47,27	-29,54
(1)	Cereza (C/100 kg)	302,86	297,89	-4,96	-1,64
(1)	Ciruela (C/100 kg)	-	100,00	-	-
(1)	Melocotón carne amarilla (C/100 kg)*	137,74	118,05	-19,69	-14,30
(1)	Nectarina carne amarilla (C/100 kg)*	150,80	133,36	-17,44	-11,56
(1)	Nectarina carne blanca (C/100 kg)*	175,00	154,34	-20,66	-11,81
(1)	Aguacate (C/100 kg)	381,02	357,70	-23,32	-6,12
(1)	Nispero (C/100 kg)	103,29	109,52	6,24	6,04
(1)	Plátano (C/100 kg)*	22,64	23,24	0,60	2,65
HORTALIZAS					
(1)	Acelga (C/100 kg)	50,03	54,83	4,80	9,59
(1)	Ajo (C/100 kg)	-	107,95	-	-
(1)	Alcachofa (C/100 kg)	61,73	62,32	0,59	0,96
(1)	Berenjena (C/100 kg)	39,52	49,49	9,97	25,24
(1)	Brócoli (C/100 kg)	121,84	63,74	-58,10	-47,69
(1)	Calabacín (C/100 kg)	22,39	34,47	12,08	53,95
(1)	Cebolla (C/100 kg)	59,80	50,43	-9,38	-15,68
(1)	Champiñón (C/100 kg)	173,95	174,31	0,35	0,20
(1)	Coliflor (C/100 kg)	73,93	72,25	-1,69	-2,28
(1)	Col Repollo de hoja lisa (C/100 kg)	54,29	48,19	-6,10	-11,24
(1)	Escarola (C/100kg)	55,19	54,90	-0,30	-0,54
(1)	Espárrago (C/100 kg)	203,63	192,34	-11,29	-5,55
(1)	Espinaca (C/100 kg)	88,72	92,58	3,86	4,35
(1)	Fresa (C/100 kg)	131,97	150,96	18,98	14,38
(1)	Haba verde (C/100 kg)	68,51	66,89	-1,62	-2,37
(1)	Judía verde tipo plana (C/100 kg)	160,90	158,26	-2,64	-1,64
(1)	Lechuga Romana (C/100 ud)	29,67	32,85	3,18	10,70
(1)	Melón Piel de Sapo (C/100 kg)	115,00	82,64	-32,37	-28,14
(1)	Pepino (C/100 kg)	17,51	21,81	4,30	24,54
(1)	Pimiento verde tipo italiano (C/100 kg)	77,77	66,59	-11,18	-14,37
(1)	Puerro (C/100 kg)	63,28	75,14	11,86	18,73
(1)	Sandía (C/100 kg)	75,74	44,88	-30,86	-40,75
(1)	Tomate cereza (C/100 kg)*	154,42	138,59	-15,83	-10,25
(1)	Tomate racimo (C/100 kg)*	71,95	46,96	-24,99	-34,73
(1)	Tomate redondo liso (C/100 kg)*	84,85	62,65	-22,20	-26,16
(1)	Zanahoria (C/100 kg)	33,47	34,68	1,22	3,64
(1)	Patata (C/100 kg)	69,47	67,51	-1,96	-2,82

Posición comercial:

(1) Granel: En árbol, finca, almacén agricultor, alhóndiga, lonja, etc. En cítricos y uva de mesa, los precios se dan "en árbol" y "en cepa" respectivamente. Los precios del plátano, por las peculiaridades de su comercialización, son estimados a partir de las cotizaciones obtenidas y contrastadas por la organización de productores (OP), en la posición comercial "venta en verde al madurador".

*Precios notificados a la Comisión Europea (art. 11 y anexo I.5.c del Reglamento de Ejecución (UE) 2017/1185).

COMENTARIOS DE MERCADO

● **CÍTRICOS (▲▼)**: Ligera bajada del precio medio del **limón** (-1,84 %), que parece comenzar a retroceder sin haber alcanzado el nivel máximo de la campaña pasada a estas alturas de consolidación del Verano. Siguen firmes en su línea ascendente de los últimos tiempos las **naranjas Blancas** (2,43 %), superando las cotas de las temporadas pasadas por estas fechas. Repiten cotización las **naranjas grupo Navel**, casi sin existencias para las transacciones en árbol.

● **FRUTA DE PEPITA (▲)**: Se extienden las subidas a todas las cotizaciones medias en origen de los productos de este sector; la **manzana Golden** (1,11 %), por ejemplo, se acerca a valores no vistos desde la campaña 17/18. Se incrementan también, en proporción similar, las dos variedades en seguimiento de las **peras: Conferencia** (2,81 %) y **Blanquilla** (2,62 %).

● **FRUTA DE HUESO (▼)**: Primeras cotizaciones de **ciruela** en Andalucía, mientras que el resto de los productos comienzan, igualmente, a cotizar en, cada vez, más mercados provinciales; este incremento de la oferta conlleva que sigan descendiendo los precios medios: **albaricoque** (-29,54 %), **melocotón de carne amarilla** (-14,3 %), **nectarinas: carne blanca** (-11,81 %) y **carne amarilla** (-11,56 %) y **cereza** (-1,64 %).

● **OTRAS FRUTAS (▲▼)**: Baja el precio medio del **aguacate** (-6,12 %) tras la recuperación de cotizaciones en la costa tropical andaluza. En contraste, vuelve a subir el del **nispero** (6,04 %), acercándose ya a los valores de los años pasados a estas alturas. Sigue sin recuperarse el del **plátano** (2,65%), pese al pequeño repunte debido a la variación de cantidades por categorías.

● **HORTALIZAS (▼▲)**: Rebotan las cotizaciones medias en origen de **calabacín** (53,95 %), **berenjena** (25,24 %) y **pepino** (24,54 %) —impulsado, en este último caso, por las variedades rugosas—, los tres aún en niveles reducidos. Destacan también, entre los hortalícolas al alza esta semana, los crecimientos del **puerro** (18,73 %) y el **fresón** (14,38 %). Pese a ello, siguen predominando, por poco, los descensos en este apartado, correspondiendo los más destacados al **brócoli** (-47,69 %), la **sandía** (-40,75 %) y el **melón Piel de Sapo** (-28,14 %) —ambos en el principio de sus campañas—, además de, al igual que la semana anterior, los de los **tomates: racimo** (-34,73 %), **redondo liso** (-26,16 %) y **cereza**

1.1.3. Precios Medios Nacionales de Productos Agrícolas: Gráficos

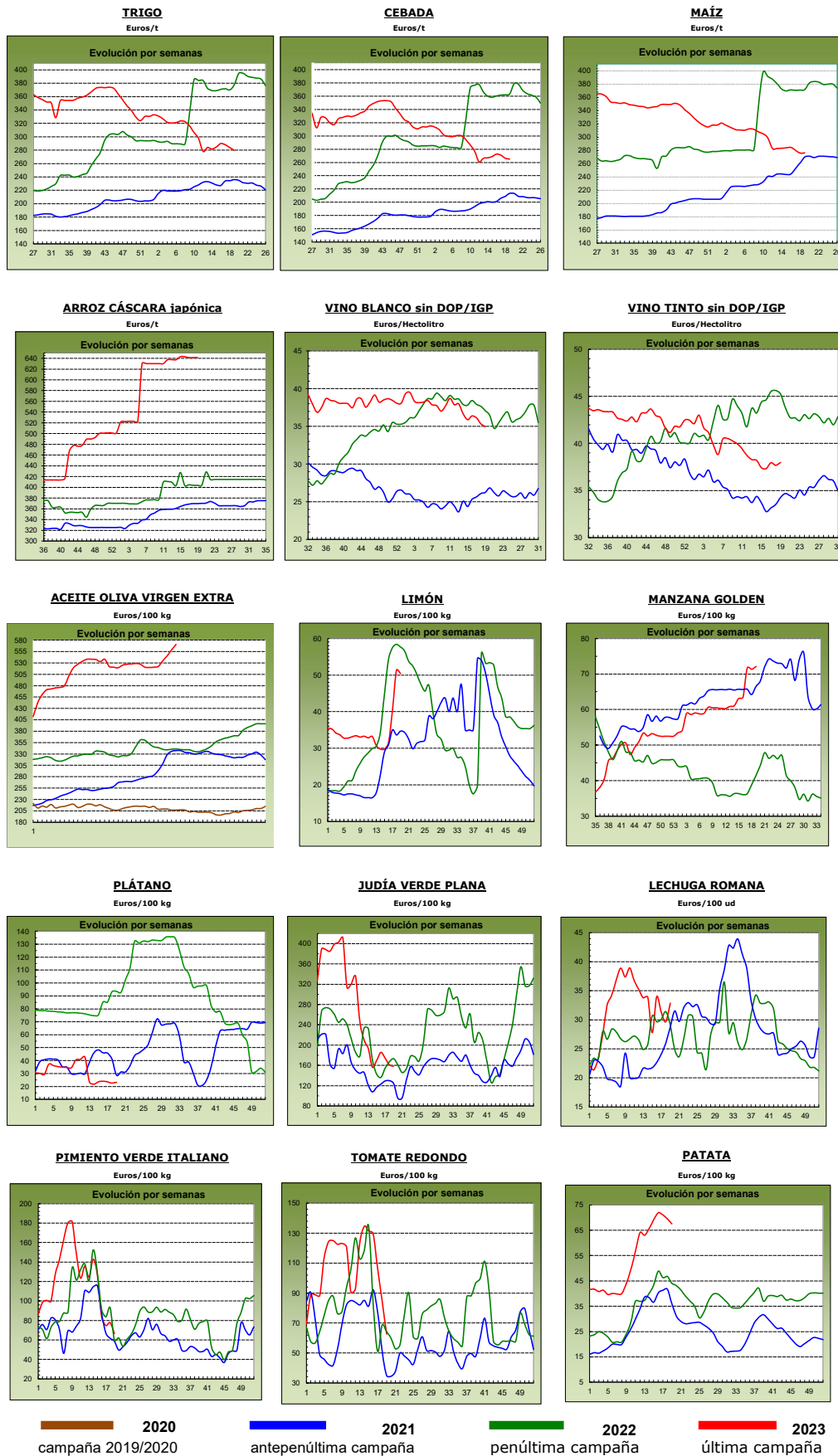

1.2. PRECIOS MEDIOS NACIONALES DE PRODUCTOS GANADEROS

1.2.1. Precios Medios Nacionales de Productos Ganaderos					
PRODUCTOS GANADEROS (especificaciones)		Semana 18 01-07/05 2023	Semana 19 08-14/05 2023	Variación semanal euros	Variación semanal %
VACUNO					
(1)	Ternera, 180-300 kilos (€/100 kg canal)	511,20	510,63	-0,57	-0,11
(1)	Machos de 12 a 24 meses (Clase R) (€/100 kg canal)	544,52	532,89	-11,63	-2,14
(1)	Animales de 8 a 12 meses (Clase R) (€/100 kg canal)	543,45	542,11	-1,34	-0,25
(1)	Bovino vivo, conjunto categorías (€/100 kg vivo)	272,31	271,96	-0,35	-0,13
CORDERO					
(1)	Corderos 9-19 kilos (€/100 kg canal)	781,57	785,02	3,45	0,44
(1)	Corderos 12-16 kilos (€/100 kg canal)	747,13	750,72	3,59	0,48
(1)	Corderos Ligeros (12-13 kilos) (€/100 kg canal)	754,15	757,61	3,46	0,46
(1)	Corderos Pesados (13-16 kilos) (€/100 kg canal)	740,11	743,84	3,73	0,50
PORCINO					
(1)	Porcino >60% magro (Clase S) (€/100 kg canal)	256,86	253,79	-3,07	-1,20
(1)	Porcino 60-55% magro (Clase E) (€/100 kg canal)	246,24	247,11	0,87	0,35
(1)	Porcino 55-50% magro (Clase U) (€/100 kg canal)	254,66	255,17	0,51	0,20
(1)	Porcino 50-45% magro (Clase R) (€/100 kg canal)	251,46	250,11	-1,35	-0,54
(1)	Lechon 20 kg (€/unidad)	100,74	100,74	0,00	0,00
POLLO					
(2)	Pollo, media de canales del 83% y 65% rdto. (€/100 kg canal)	245,33	245,33	0,00	0,00
(2)	Pollo P10 (83% rdto.) (€/100 kg canal)	194,08	194,08	0,00	0,00
(2)	Pollo P90 (65% rdto.) (€/100 kg canal)	249,24	249,24	0,00	0,00
HUEVOS					
(3)	Huevos Tipo Jaula, media Clase L y M (€/100 kg)	235,73	230,52	-5,21	-2,21
(3)	Huevos Tipo Jaula - Clase L (€/docena)	1,86	1,82	-0,04	-2,15
(3)	Huevos Tipo Jaula - Clase M (€/docena)	1,70	1,67	-0,03	-1,76
(3)	Huevos Tipo Suelo media Clase L y M (€/100 kg)	258,20	249,57	-8,63	-3,34
(3)	Huevos Tipo Suelo - Clase L (€/docena)	2,05	1,97	-0,08	-3,90
(3)	Huevos Tipo Suelo - Clase M (€/docena)	1,86	1,81	-0,05	-2,69
(3)	Huevos Tipo Campero, media Clase L y M (€/100 kg)	289,96	265,23	-24,73	-8,53
(3)	Huevos Tipo Campero- Mezcla Clase L y M (€/docena)	2,19	2,01	-0,18	-8,22
CONEJO					
(4)	Conejo 1,8-2,2 kilo, vivo (€/100 kg)	243,65	243,92	0,27	0,11
LECHE Y PRODUCTOS LÁCTEOS					
(6)	Suero de leche en polvo (€/100 kg)	74,44	72,16	-2,28	-3,06
(6)	Mantequilla sin sal (formato 25 kg) (€/100 kg)	565,38	539,24	-26,14	-4,62
(5)	Leche cruda de vaca (€/100 kg). Fuente: INFOLAC	Precio marzo 2023: 57,77 €/100 kg			
MIEL Y PRODUCTOS APÍCOLAS					
(7)	Miel multifloral a granel (€/100 kg)	Precio febrero 2023: 344,86 €/100 kg			
(7)	Miel multifloral envasada (€/100 kg)	Precio febrero 2023: 611,00 €/100 kg			
(7)	Polen a granel (€/100 kg)	Precio febrero 2023: 797,81 €/100 kg			
(7)	Polen envasado (€/100 kg)	Precio febrero 2023: 1.220,63 €/100 kg			

Posición comercial:

(1) Entrada matadero; (2) Salida muelle matadero; (3) Salida muelle centro de embalaje; (4) Salida granja;
 (5) Precio pagado al ganadero; (6) Precio franco fábrica sin impuestos ni costes; (7) Venta a la industria o mayorista

COMENTARIOS DE MERCADO

- **VACUNO** (▼): Variaciones a la baja en las cotizaciones semanales de las **canales de vacuno**, anotándose un descenso del -0,11 % en las de las terneras, del -2,14 % en las de los machos 12-24 meses y del -0,25 % en las de los animales 8-12 meses. Los **animales vivos** registran también un leve descenso (-0,13 %).
- **OVINO** (▲): Subida media del 0,47 % en el precio semanal de las **canales de cordero**.
- **PORCINO** (▼=): Descenso del -0,29 % en el precio medio nacional de las **canales de porcino de capa blanca**. Sin variaciones significativas en las cotizaciones de los **porcinos cebados**. Los precios de los **lechones base 20 kg** (=) se mantienen estables esta semana.
- **POLLOS** (=): Los precios de las **canales de pollo** no registran variaciones esta semana (0,00 %).
- **HUEVOS** (▼): Importantes bajadas en los precios de los huevos, destacando el -8,53 % de los **tipo camperos**, así como la caída en los **tipo suelo** (-3,34 %) y en los **tipo jaula** (-2,21 %).
- **CONEJO** (▲): Subida leve (0,11 %) en el precio del **conejo vivo de granja**.
- **PRODUCTOS LÁCTEOS** (▼): Cotizaciones a la baja en los precios de los lácteos, anotándose un -3,06 % en el precio del **suero de leche en polvo** y un -4,62% en el de la **mantequilla sin sal**. El precio de la **leche cruda de vaca** (Fuente: INFOLAC) bajó en el mes de marzo (-1,32 %) con respecto al del mes anterior.

1.2.2. Precios Medios Nacionales de Productos Ganaderos: Gráficos

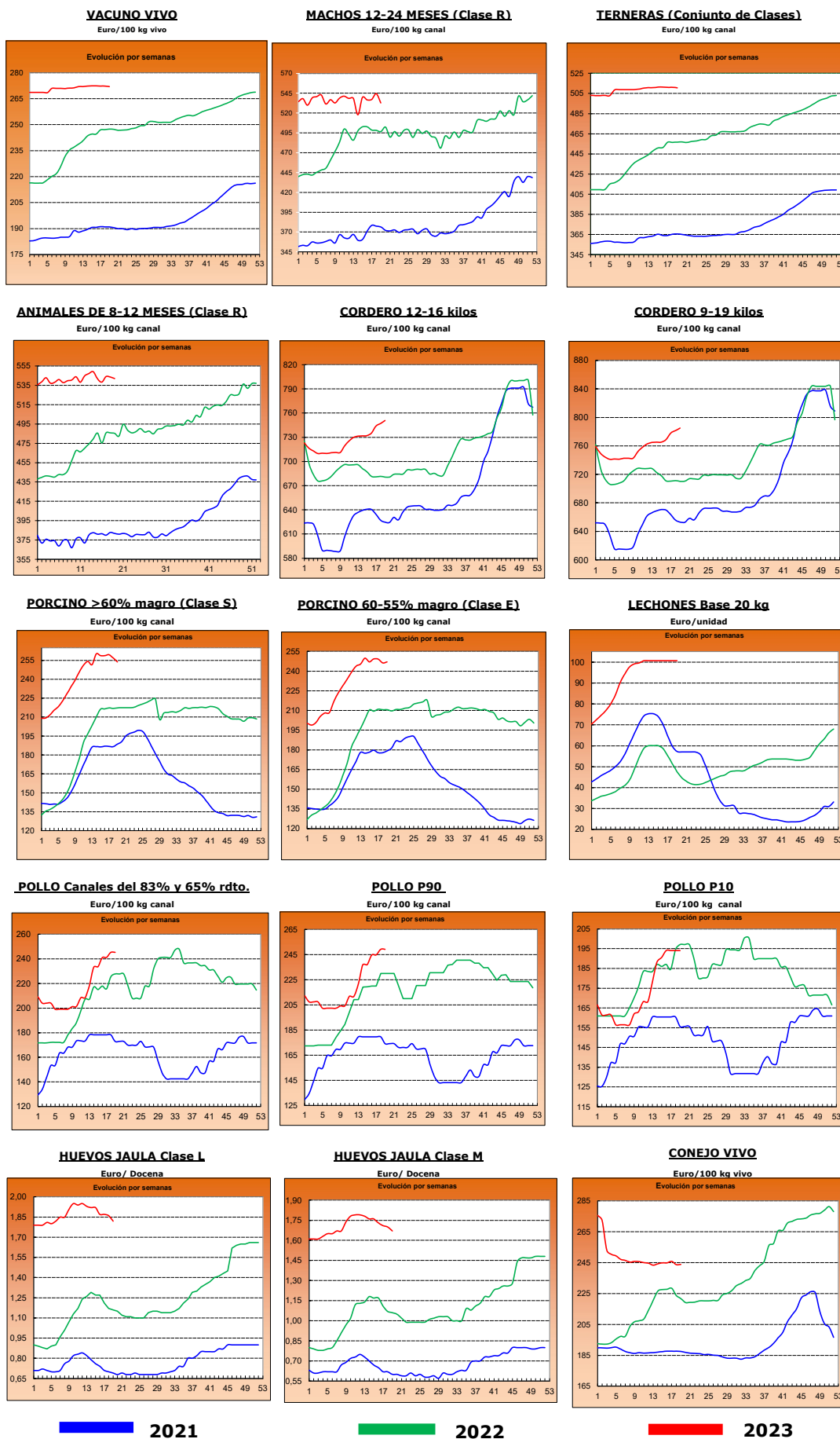

2.- PRECIOS EN MERCADOS REPRESENTATIVOS DE CEREALES, ALFALFA, ARROZ, VINOS, ACEITES Y SEMILLA DE GIRASOL

2.1. PRECIOS EN MERCADOS REPRESENTATIVOS DE CEREALES, ALFALFA Y ARROZ

2.1.1. Precios Medios en Mercados Representativos: Trigo y Alfalfa

Precios en Euro/Tonelada

REGLAMENTO (UE) 2017/1185 DE LA COMISION. Artículo 11, Anexo I. 1. (trigo); Artículo 12 (a), Anexo II.2 (alfalfa)

TRIGO: Salida de almacén cargado o entregado al transformador después de intermediario. Mercancia nacional y/o importada.

ALFALFA: Salida industria deshidratadora

PRODUCTO	MERCADO REPRESENTATIVO	Semana 18 01/05-07/05 2023	Semana 19 08/05-14/05 2023	Variación €
Trigo Blando Panificable	Albacete	272,80	272,60	-0,20
	Ávila	285,00	282,00	-3,00
	Barcelona	290,00	290,00	0,00
	Burgos	285,08	274,18	-10,90
	Cádiz	285,00	275,00	-10,00
	Ciudad Real	358,00	357,00	-1,00
	Cuenca	284,00	283,00	-1,00
	Guadalajara	282,00	278,00	-4,00
	Huesca	272,00	272,00	0,00
	León	285,60	285,20	-0,40
	Lérida	265,00	265,00	0,00
	Madrid	285,00	285,00	0,00
	Murcia	265,00	265,00	0,00
	Navarra	285,00	282,00	-3,00
	Palencia	283,20	278,60	-4,60
	Pontevedra	280,00	280,00	0,00
	Salamanca	289,60	285,60	-4,00
	Segovia	277,60	277,20	-0,40
	Sevilla	285,00	270,00	-15,00
	Soria	278,40	274,00	-4,40
	Tarragona	270,00	270,00	0,00
Toledo	294,00	289,00	-5,00	
Valladolid	282,66	281,60	-1,06	
Zamora	288,00	287,80	-0,20	
Zaragoza	282,00	283,00	1,00	
Trigo Duro	Córdoba	380,00	380,00	0,00
	Toledo	412,00	402,00	-10,00
Alfalfa Balas	Albacete	343,00	348,00	5,00
	Burgos	345,00	345,00	0,00
	Córdoba	262,00	258,00	-4,00
	Huesca	376,00	380,00	4,00
	León	360,00	360,00	0,00
	Lérida	345,19	345,19	0,00
	Navarra	370,00	377,50	7,50
	Palencia	328,00	328,00	0,00
	Sevilla	265,00	265,00	0,00
	Teruel	340,00	340,00	0,00
	Toledo	440,00	441,00	1,00
	Valladolid	320,00	320,00	0,00
	Zamora	400,00	400,00	0,00
Zaragoza	376,67	376,67	0,00	
Alfalfa Pellets	Albacete	323,00	328,00	5,00
	Burgos	345,00	345,00	0,00
	Córdoba	267,00	262,00	-5,00
	Huesca	321,50	323,50	2,00
	Lérida	308,50	308,50	0,00
	Navarra	340,00	349,00	9,00
	Palencia	332,00	332,00	0,00
	Sevilla	250,00	250,00	0,00
	Toledo	410,00	450,00	40,00
	Valladolid	360,00	360,00	0,00
	Zamora	348,00	348,00	0,00
	Zaragoza	332,00	332,00	0,00

2.1.2. Precios Medios en Mercados Representativos: Cebada

Precios en Euro/Tonelada

REGLAMENTO (UE) 2017/1185 DE LA COMISION. Artículo 11, Anexo I. 1.

Salida de almacén cargado o entregado al transformador después de intermediario. Mercancía nacional y/o importada.

PRODUCTO	MERCADO REPRESENTATIVO	Semana 18 01/05-07/05 2023	Semana 19 08/05-14/05 2023	Variación €
Cebada Pienso	Albacete	257,90	257,80	-0,10
	Ávila	264,00	264,00	0,00
	Burgos	268,00	255,00	-13,00
	Ciudad Real	280,80	280,60	-0,20
	La Coruña	255,00	255,00	0,00
	Cuenca	260,00	260,00	0,00
	Granada	265,00	260,00	-5,00
	Guadalajara	266,40	260,00	-6,40
	Huesca	265,00	265,00	0,00
	León	275,00	275,00	0,00
	Lérida	270,00	270,00	0,00
	Murcia	245,00	245,00	0,00
	Palencia	260,00	264,00	4,00
	Salamanca	273,00	270,00	-3,00
	Segovia	265,00	260,00	-5,00
	Soria	270,00	265,00	-5,00
	Teruel	272,00	273,00	1,00
	Toledo	269,40	269,00	-0,40
	Valladolid	266,00	268,00	2,00
	Zamora	270,00	270,00	0,00
Zaragoza	272,00	273,00	1,00	
Cebada Malta	Albacete	270,00	268,00	-2,00
	Burgos	271,18	261,92	-9,26
	Ciudad Real	285,60	285,60	0,00
	Cuenca	268,00	270,00	2,00
	Guadalajara	272,00	266,40	-5,60
	Huesca	275,00	272,00	-3,00
	Navarra	277,00	277,00	0,00
	Palencia	269,80	269,20	-0,60
	Salamanca	278,60	276,20	-2,40
	Segovia	268,20	266,20	-2,00
	Soria	273,00	268,80	-4,20
	Teruel	280,00	280,00	0,00
	Toledo	277,00	278,00	1,00
	Valladolid	269,06	271,34	2,28
	Zamora	274,00	275,40	1,40
Zaragoza	280,00	280,00	0,00	

2.1.3. Precios Medios en Mercados Representativos: Maíz y Arroz

Precios en Euro/Tonelada

REGLAMENTO (UE) 2017/1185 DE LA COMISION. Artículo 11, Anexo I. 1. Cereales y 2 Arroz

Maíz grano: precios salida de almacén cargado. Mercancia nacional y/o importada.

Arroz cáscara precios salida almacén agricultor o en cooperativa, y arroz blanco precios salida industria

PRODUCTO	MERCADO REPRESENTATIVO	Semana 18 01/05-07/05 2023	Semana 19 08/05-14/05 2023	Variación €
Maiz Grano	Albacete	270,60	268,60	-2,00
	Badajoz	305,00	310,00	5,00
	Cáceres	305,00	310,00	5,00
	Ciudad Real	292,20	288,00	-4,20
	La Coruña	258,00	258,00	0,00
	Gerona	273,00	272,00	-1,00
	Huesca	266,00	266,00	0,00
	León	269,40	268,60	-0,80
	Lérida	262,00	262,00	0,00
	Madrid	285,00	285,00	0,00
	Navarra	280,00	276,00	-4,00
	Pontevedra	258,00	258,00	0,00
	Salamanca	279,20	276,80	-2,40
	Toledo	285,60	284,80	-0,80
	Valladolid	270,00	272,34	2,34
Zamora	272,40	271,40	-1,00	
Zaragoza	275,00	278,00	3,00	
Arroz cáscara (Indica)	Cádiz	348,00	348,00	0,00
	Sevilla	584,50	584,50	0,00
	Valencia	595,00	595,00	0,00
Arroz cáscara (Japónica)	Huesca	500,00	500,00	0,00
	Sevilla	600,50	600,50	0,00
	Tarragona	660,00	660,00	0,00
	Valencia	695,00	690,00	-5,00
	Zaragoza	480,00	480,00	0,00
Arroz blanco (Indica)	Sevilla	611,00	611,00	0,00
	Valencia	1150,00	1150,00	0,00
Arroz blanco (Japónica)	Sevilla	993,00	993,00	0,00
	Tarragona	1250,00	1250,00	0,00
	Valencia	1230,00	1230,00	0,00
Arroz blanco vaporizado	Valencia	1075,00	1075,00	0,00
Arroz partido	Sevilla	318,56	318,56	0,00
	Tarragona	525,00	525,00	0,00
	Valencia	515,00	515,00	0,00

2.2. PRECIOS EN MERCADOS REPRESENTATIVOS DE VINOS
--

R. EJECUCIÓN (UE) 2017/1185 DE LA COMISION. Artículo 11, Anexo II. 3.

En €/hectólitro, salida bodega, a granel, pago al contado sin I. V. A.

PRODUCTO	MERCADO REPRESENTATIVO	Semana 18 01/05-07/05 2023	Semana 19 08/05-14/05 2023	Variación €
Vino Blanco sin DOP/IPG	Albacete	54,42	56,85	2,43
	Badajoz	37,19	36,28	-0,91
	Ciudad Real	33,30	33,30	0,00
	Cuenca	29,38	28,10	-1,28
	Toledo	34,59	33,07	-1,52
Vino Tinto sin DOP / IPG	Precio de vino tinto referido al producto de 12 puntos de color			
	Albacete	42,48	43,73	1,25
	Badajoz	33,97	35,03	1,05
	Ciudad Real	32,01	32,55	0,54
	Cuenca	37,02	35,40	-1,62
	Murcia	42,26	40,29	-1,97
	Toledo	44,59	45,22	0,62
	Valencia	32,08	33,38	1,30

2.3. PRECIOS EN MERCADOS REPRESENTATIVOS DE ACEITES Y SEMILLAS DE GIRASOL

Aceites. Precios salida almazara/orujera/refinadora, en €/100 kg, sin I.V.A. Rgto. 2017/1185. Art.11. Anexo I.3.

Semilla de girasol. Precios en almacén del comprador mayorista, en €/100 kg, sin I.V.A. Rgto 2017/1185. Art. 8

PRODUCTO Y ESPECIFICACIONES	MERCADO REPRESENTATIVO	Semana 18 01/05-07/05 2023	Semana 19 08/05-14/05 2023	Variación €
ACEITE DE OLIVA VIRGEN EXTRA Menos de 0,8°	Albacete	560,00	595,00	35,00
	Almería	560,00	580,00	20,00
	Badajoz	560,67	570,00	9,33
	Cáceres	530,00	530,00	0,00
	Cádiz	555,00	575,00	20,00
	Ciudad Real	546,00	559,00	13,00
	Córdoba	554,50	561,00	6,50
	Cuenca	557,50	582,50	25,00
	Granada	555,00	575,00	20,00
	Huelva	565,00	575,00	10,00
	Jaén	570,50	580,00	9,50
	Málaga	557,50	572,00	14,50
	Murcia	555,00	570,00	15,00
	Sevilla	558,50	564,50	6,00
Tarragona	620,00	630,00	10,00	
Toledo	552,50	567,50	15,00	
ACEITE DE OLIVA VIRGEN De 0,8° a 2°	Albacete	545,00	560,00	15,00
	Badajoz	520,00	538,33	18,33
	Cáceres	505,00	505,00	0,00
	Cádiz	530,00	542,00	12,00
	Ciudad Real	506,00	526,00	20,00
	Córdoba	526,50	537,50	11,00
	Cuenca	535,00	560,00	25,00
	Granada	520,00	537,50	17,50
	Huelva	540,00	555,00	15,00
	Jaén	527,50	542,50	15,00
	Málaga	523,50	538,00	14,50
	Murcia	540,00	555,00	15,00
	Sevilla	522,50	527,50	5,00
	Tarragona	580,00	590,00	10,00
Toledo	523,50	539,00	15,50	
ACEITE DE OLIVA LAMPANTE Más de 2°	Albacete	530,00	540,00	10,00
	Badajoz	502,83	518,67	15,83
	Cáceres	475,00	475,00	0,00
	Cádiz	516,00	530,00	14,00
	Ciudad Real	495,00	511,50	16,50
	Córdoba	513,00	526,00	13,00
	Cuenca	525,00	550,00	25,00
	Granada	507,50	525,00	17,50
	Huelva	510,00	520,00	10,00
	Jaén	520,00	532,50	12,50
	Málaga	509,50	522,00	12,50
	Murcia	530,00	540,00	10,00
	Sevilla	512,50	515,00	2,50
	Tarragona	470,00	480,00	10,00
Toledo	516,50	529,00	12,50	
ACEITE DE OLIVA REFINADO	Córdoba	506,00	506,00	0,00
	Jaén	509,00	509,00	0,00
	Sevilla	515,00	515,00	0,00
	Tarragona	535,00	547,50	12,50
ACEITE DE ORUJO DE OLIVA CRUDO	Córdoba	193,50	193,50	0,00
	Jaén	205,00	205,00	0,00
	Málaga	213,00	213,00	0,00
	Sevilla	213,50	213,50	0,00
	Tarragona	220,00	220,00	0,00
	Toledo	210,00	210,00	0,00
ACEITE DE ORUJO DE OLIVA REFINADO	Sevilla	286,50	286,50	0,00
PIPA DE GIRASOL Alto oleico	Centro	683,19	683,19	0,00
	Norte	666,92	666,92	0,00
	Sur	506,77	522,02	15,25
PIPA DE GIRASOL Convencional	Centro	593,56	593,56	0,00
	Norte	596,51	596,51	0,00
	Sur	473,32	489,16	15,84

3. PRECIOS DE PRODUCCIÓN DE FRUTAS Y HORTALIZAS EN EL MERCADO INTERIOR

3.1. PRECIOS DE PRODUCCIÓN EN EL MERCADO INTERIOR FRUTAS

3.1.1. Precios de Producción de Frutas en el Mercado Interior:

Precios diarios y Precios Medios Ponderados Semanales en mercados representativos provinciales.

Precios a la salida del centro de acondicionamiento de productos seleccionados, embalados y, en su caso, en palés (C/100 kg peso neto)

CÍTRICOS

PRODUCTO	MERCADO	VARIEDAD O TIPO	CAT.	CALIBRE	DIA/MES							
					8/5	9/5	10/5	11/5	12/5	13/5	14/5	PMPS
LIMÓN	Alicante	Verna	I	3-4	128,00	130,00	131,00	129,00	130,00	--	--	129,60
	Málaga	Verna	I	3-4	121,18	120,22	119,25	119,23	120,22	--	--	120,02
	Murcia	Verna	I	3-4	138,00	139,00	140,00	140,00	138,00	--	--	138,99
MANDARINA	Valencia	Nadorcott	I	1-2	161,82	161,82	161,82	161,82	162,24	--	--	162,14
	Castellón	Orri	I	1-2	230,31	230,31	230,31	230,31	187,89	--	--	194,98
	Valencia	Orri	I	1-2	--	--	--	--	75,50	--	--	75,50
	Castellón	Ortanique	I	1-2	108,62	108,62	108,62	108,62	108,62	--	--	108,62
	Valencia	Ortanique	I	1-2	115,80	115,80	115,80	115,80	120,96	--	--	118,84
NARANJA	Castellón	Barberina	I	3-6	107,13	107,13	107,13	107,13	107,13	--	--	107,13
	Sevilla	Barberina	I	3-6	100,29	100,29	100,29	100,29	100,29	--	--	100,29
	Castellón	Navel Lane Late	I	3-6	93,08	93,08	93,08	93,08	79,10	--	--	80,19
	Sevilla	Navel Lane Late	I	3-6	80,00	80,00	80,00	80,00	80,00	--	--	80,00
	Valencia	Navel Lane Late	I	3-6	91,16	91,16	91,16	91,16	104,45	--	--	100,33
	Castellón	Navel Powel	I	3-6	87,82	87,82	87,82	87,82	92,25	--	--	89,52
	Valencia	Navel Powel	I	3-6	95,81	95,81	95,81	95,81	102,58	--	--	100,00
	Castellón	Valencia Late	I	3-6	74,88	74,88	74,88	74,88	83,56	--	--	81,01
	Córdoba	Valencia Late	I	3-6	97,00	97,00	97,00	97,00	97,00	--	--	97,00
	Valencia	Valencia Late	I	3-6	90,24	90,24	90,24	90,24	96,64	--	--	94,55
	Castellón	Valencia Midnight	I	3-6	83,00	83,00	83,00	83,00	97,62	--	--	90,56
	Valencia	Valencia Midnight	I	3-6	--	--	--	--	78,74	--	--	78,74

FRUTAS DE PEPITA

PRODUCTO	MERCADO	VARIEDAD O TIPO	CAT.	CALIBRE	DIA/MES							
					8/5	9/5	10/5	11/5	12/5	13/5	14/5	PMPS
MANZANA	Gerona	Fuji	I	65-80	125,68	125,68	125,68	125,68	125,68	--	--	125,68
	Lérida	Fuji	I	65-80	84,50	84,50	84,50	84,50	84,50	--	--	84,50
	Zaragoza	Fuji	I	65-80	103,03	103,03	103,03	103,03	103,03	--	--	103,03
	Zaragoza	Gala	I	65-80	91,40	91,40	91,40	91,40	91,40	--	--	91,40
	Gerona	Golden Delicious	I	65-80	119,00	119,00	119,00	119,00	119,00	--	--	119,00
	Lérida	Golden Delicious	I	65-80	93,49	93,91	96,69	93,80	93,76	--	--	94,26
	Zaragoza	Golden Delicious	I	65-80	88,81	88,81	88,81	88,81	88,81	--	--	88,81
	Gerona	Granny Smith	I	65-80	105,77	105,77	105,77	105,77	105,77	--	--	105,77
	Lérida	Granny Smith	I	65-80	79,50	79,50	81,79	79,50	79,50	--	--	80,34
	Lérida	Red Chief	I	65-80	79,50	79,50	79,50	79,50	79,50	--	--	79,50
	Gerona	Red Delicious	I	65-80	109,07	109,07	109,07	109,07	109,07	--	--	109,07
PERA	Zaragoza	Bianquilla	I	55-60	111,51	111,51	111,51	111,51	111,51	--	--	111,51
	Lérida	Conferencia	I	60-65+	119,24	120,12	121,58	118,76	120,20	--	--	119,97
	Zaragoza	Conferencia	I	60-65+	92,59	92,59	92,59	92,59	92,59	--	--	92,59

FRUTAS DE HUESO

PRODUCTO	MERCADO	VARIEDAD O TIPO	CAT.	CALIBRE	DIA/MES							
					8/5	9/5	10/5	11/5	12/5	13/5	14/5	PMPS
ALBARICOQUE	Murcia	Todos los tipos y variedades	-	45-50 mm	250,00	250,00	252,00	245,00	250,00	--	--	249,24
CEREZA	Barcelona	Todas las variedades dulces	-	22 y más	558,00	558,00	558,00	558,00	558,00	--	--	558,00
	Cáceres	Todas las variedades dulces	-	22 y más	390,00	390,00	390,00	390,00	390,00	--	--	390,00
	Tarragona	Todas las variedades dulces	-	22 y más	243,47	243,47	243,47	243,47	243,47	--	--	243,47
NECTARINA	Huelva	Pulpa amarilla	I	A/B	215,00	215,00	215,00	215,00	215,00	--	--	215,00

3.1.2. Precios de Producción de Frutas en el Mercado Interior: Precios Medios Ponderados Semanales Nacionales

Referencia: Reglamento Delegado (UE) 2017/891 de la Comisión, de 13 de marzo (DOUE de 25 de mayo). Art. 55 y Anexo VI
Precios a la salida del centro de acondicionamiento de productos seleccionados, embalados y, en su caso, en palés (€/100kg peso neto)

CÍTRICOS

PRODUCTO	MERCADO	VARIEDAD O TIPO	CAT.	CALIBRE	PRECIO MEDIO PONDERADO SEMANAL NACIONAL Semana 19- 2023: 08/05 -14/05
LIMÓN	ESPAÑA	Todas las variedades	I	3-4	132,04
MANDARINA	ESPAÑA	Todas las variedades	I	1-2	148,05
NARANJA	ESPAÑA	Lanelate	I	3-6	98,17
	ESPAÑA	Valencia Late	I	3-6	93,58

FRUTAS DE PEPITA

PRODUCTO	MERCADO	VARIEDAD O TIPO	CAT.	CALIBRE mm	PRECIO MEDIO PONDERADO SEMANAL NACIONAL Semana 19- 2023: 08/05 -14/05
MANZANA	ESPAÑA	Fuji	I	65/80	109,97
	ESPAÑA	Gala	I	65/80	91,40
	ESPAÑA	Golden delicious	I	65/80	101,08
	ESPAÑA	Granny Smith	I	65/80	94,60
	ESPAÑA	Red Delicious y demás Var. Rojas	I	65/80	104,44
PERA	ESPAÑA	Blanquilla	I	55-60	111,51
	ESPAÑA	Conferencia	I	60/65+	106,28

FRUTAS DE HUESO

PRODUCTO	MERCADO	VARIEDAD O TIPO	CAT.	CALIBRE	PRECIO MEDIO PONDERADO SEMANAL NACIONAL Semana 19- 2023: 08/05 -14/05
ALBARICOQUE	ESPAÑA	Todos los tipos y variedades	-	45-50 mm	249,24
CEREZA	ESPAÑA	Todas las variedades dulces	-	22 y más	341,78
NECTARINA	ESPAÑA	Pulpa amarilla	I	A/B	203,15

3.2. PRECIOS DE PRODUCCIÓN EN EL MERCADO INTERIOR: PRODUCTOS HORTÍCOLAS

3.2.1. Precios de Producción de Hortícolas en el Mercado Interior:
Precios diarios y Precios Medios Ponderados Semanales en mercados representativos provinciales.

Precios a la salida del centro de acondicionamiento de productos seleccionados, embalados y, en su caso, en palés (€/100 kg peso neto)

HORTALIZAS

PRODUCTO	MERCADO	VARIEDAD O TIPO	CAT.	CALIBRE	DIA/MES							
					8/5	9/5	10/5	11/5	12/5	13/5	14/5	PMPS
ACELGA	Madrid	Amarilla	-	-	75,00	75,00	75,00	75,00	75,00	--	--	75,00
	Navarra	Todos los tipos y variedades	-	-	88,00	88,00	88,00	88,00	88,00	--	--	88,00
	Madrid	Verde	-	-	85,00	85,00	85,00	85,00	85,00	--	--	85,00
AJO	Cuenca	Blanco	-	50-60 mm	185,00	185,00	185,00	185,00	185,00	--	--	185,00
	Córdoba	Morado	-	50-80 mm	220,00	220,00	220,00	220,00	220,00	--	--	220,00
	Cuenca	Morado	-	50-80 mm	212,00	212,00	212,00	212,00	212,00	--	--	212,00
	Córdoba	Primavera	-	50-60 mm	195,74	195,74	195,74	195,74	195,74	--	--	195,74
	Cuenca	Primavera	-	50-60 mm	168,00	168,00	168,00	168,00	168,00	--	--	168,00
ALCACHOFA	Murcia	Todos los tipos y variedades	-	-	100,00	86,00	88,00	82,00	85,00	--	--	88,76
	Navarra	Todos los tipos y variedades	-	-	135,00	135,00	135,00	135,00	135,00	--	--	135,00
APIO	Murcia	Verde	-	-	56,00	60,00	57,00	56,00	60,00	--	--	57,96
BERENJENA	Almería	Todos los tipos y variedades	-	-	55,00	69,00	66,00	57,00	70,00	--	--	63,40
	Málaga	Todos los tipos y variedades	-	-	75,00	75,00	75,00	75,00	75,00	--	--	75,00
BRÓCOLI	Murcia	Todos los tipos y variedades	-	-	107,00	100,00	102,00	95,00	100,00	--	--	100,93
CALABACÍN	Almería	Todas las variedades	-	14-21 g	44,00	35,00	44,00	83,00	74,00	--	--	56,00
	Málaga	Todas las variedades	-	14-21 g	60,00	60,00	60,00	60,00	60,00	--	--	60,00
CEBOLLA	Córdoba	Todos los tipos y variedades	-	-	100,00	100,00	100,00	100,00	100,00	--	--	100,00
	Cuenca	Todos los tipos y variedades	-	-	94,00	94,00	94,00	94,00	94,00	--	--	94,00
	Lérida	Todos los tipos y variedades	-	-	87,90	87,90	87,90	87,90	87,90	--	--	87,90
	Sevilla	Todos los tipos y variedades	-	-	90,00	90,00	90,00	90,00	90,00	--	--	90,00
	Toledo	Todos los tipos y variedades	-	-	60,00	60,00	60,00	60,00	60,00	--	--	60,00
CHAMPIÑÓN	Albacete	Cerrado	-	30-65 mm	187,00	187,00	187,00	187,00	187,00	--	--	187,00
	Cuenca	Cerrado	-	30-65 mm	175,03	175,03	175,03	175,03	175,03	--	--	175,03
	La Rioja	Cerrado	-	30-65 mm	250,00	250,00	250,00	250,00	250,00	--	--	250,00
	Navarra	Cerrado	-	30-65 mm	270,00	270,00	270,00	270,00	270,00	--	--	270,00
COLIFLOR	Barcelona	Todos los tipos y variedades	-	-	125,40	125,40	125,40	125,40	125,40	--	--	125,40
	Ciudad Real	Todos los tipos y variedades	-	-	130,00	130,00	130,00	130,00	130,00	--	--	130,00
	Granada	Todos los tipos y variedades	-	-	124,97	124,97	124,97	124,97	124,97	--	--	124,97
	La Rioja	Todos los tipos y variedades	-	-	86,05	86,05	86,05	86,05	86,05	--	--	86,05
	Murcia	Todos los tipos y variedades	-	-	120,00	124,00	110,00	110,00	100,00	--	--	112,08
	Navarra	Todos los tipos y variedades	-	-	102,00	102,00	102,00	102,00	102,00	--	--	102,00
	Tarragona	Todos los tipos y variedades	-	-	126,00	126,00	126,00	126,00	126,00	--	--	126,00
	Murcia	Hoja lisa	-	-	86,00	84,00	79,00	82,00	87,00	--	--	83,59
ESCAROLA	Navarra	Todos los tipos y variedades	-	-	85,00	85,00	85,00	85,00	85,00	--	--	85,00
	Murcia	Todos los tipos y variedades	-	-	42,00	48,00	46,00	46,00	40,00	--	--	44,07
ESPARRAGO	Navarra	Todos los tipos y variedades	-	10-16+	310,00	310,00	310,00	310,00	310,00	--	--	310,00
	Granada	Verde	-	10-16+	432,52	431,24	432,36	431,91	431,94	431,27	429,39	431,69
	Madrid	Verde	-	10-16+	488,21	527,14	488,21	488,21	488,21	--	--	498,83
ESPINACA	Murcia	Todos los tipos y variedades	-	-	112,00	105,00	100,00	100,00	100,00	--	--	103,31
FRESA	Barcelona	Todas las variedades	-	-	241,74	241,74	241,74	241,74	241,74	--	--	241,74
	Huelva	Todas las variedades	-	-	178,12	178,12	178,12	178,12	178,12	--	--	178,12
JUDÍA VERDE	Almería	Plana	-	-	199,00	215,50	197,00	198,50	201,00	--	--	202,20
	Granada	Plana	-	-	291,00	269,00	245,00	223,00	271,00	257,00	--	266,12
	Lérida	Todos los tipos y variedades	-	-	429,50	429,50	429,50	429,50	429,50	--	--	429,50
	Murcia	Baby	I	-	95,00	97,00	99,00	100,00	102,00	--	--	98,80
LECHUGA	Murcia	Iceberg	I	400g y +	82,00	84,00	78,00	80,00	86,00	--	--	82,27
	Barcelona	Romana	I	-	102,83	102,83	102,83	102,83	102,83	--	--	102,83
	Murcia	Romana	I	-	62,00	66,00	66,00	64,00	58,00	--	--	62,12
	Lérida	Todos los tipos y variedades	I	400g y +	116,20	116,20	116,20	116,20	116,20	--	--	116,20
	Navarra	Todos los tipos y variedades	I	400g y +	88,00	88,00	88,00	88,00	88,00	--	--	88,00
	Toledo	Todos los tipos y variedades	I	400g y +	40,80	38,70	37,55	36,00	35,90	--	--	37,79
	Almería	De Almería	-	350-500 g	19,05	21,05	21,00	20,00	19,00	--	--	20,05
	Granada	De Almería	-	350-500 g	51,00	47,00	48,00	45,00	54,00	48,00	--	49,16
PIMIENTO	Murcia	Español	-	-	85,00	90,00	80,00	82,00	86,00	--	--	84,58
	Granada	Cuadrado Color	I	70 mm y +	164,00	166,70	164,00	178,64	188,89	--	--	169,55
	Murcia	Cuadrado Color	I	70 mm y +	163,46	158,96	166,31	164,32	170,92	--	--	165,02
	Almería	Cuadrado Verde	I	70 mm y +	110,00	126,00	121,00	97,00	105,00	--	--	111,80
	Granada	Cuadrado Verde	I	70 mm y +	164,00	--	164,00	--	164,00	--	--	164,00
	Murcia	Cuadrado Verde	I	70 mm y +	167,42	165,28	174,43	171,41	166,78	--	--	169,15
	Málaga	Italiano Verde	I	40 mm y +	100,00	100,00	100,00	100,00	100,00	--	--	100,00
PUERRO	Cádiz	Todos los tipos y variedades	-	-	110,60	110,60	110,60	110,60	110,60	--	--	110,60
	Tarragona	Todos los tipos y variedades	-	-	131,60	131,60	131,60	131,60	131,60	--	--	131,60
SANDÍA	Almería	Sin semillas	-	-	--	68,56	54,64	47,00	44,90	40,44	--	52,43
TOMATE	Almería	Cereza	I	-	--	223,00	170,00	159,00	142,00	118,00	--	165,67
	Granada	Cereza	I	-	162,54	162,54	162,54	162,54	162,54	--	--	162,54
	Murcia	Cereza	I	-	170,00	165,00	175,00	180,00	160,00	--	--	169,50
	Almería	Racimo	I	-	--	82,00	60,00	53,00	49,00	44,00	--	60,34
	Granada	Racimo	I	-	100,00	100,00	100,00	100,00	100,00	--	--	100,00
	Almería	Redondo	I	57-100mm	90,00	83,00	80,50	73,00	66,00	84,00	--	79,81
	Barcelona	Redondo	I	57-100mm	230,70	230,70	230,70	230,70	230,70	--	--	230,70
	Granada	Redondo	I	57-100mm	125,00	125,00	125,00	125,00	125,00	--	--	125,00
	Málaga	Redondo	I	57-100mm	100,00	100,00	100,00	100,00	100,00	--	--	100,00
	Murcia	Redondo	I	57-100mm	53,00	50,00	50,00	55,00	55,00	--	--	52,90
ZANAHORIA	Cádiz	Todos los tipos y variedades	-	-	98,20	98,20	98,20	98,20	98,20	--	--	98,20

3.2.2. Precios de Producción de Hortícolas en el Mercado Interior: Precios Medios Ponderados Semanales Nacionales

Referencia: Reglamento Delegado (UE) 2017/891 de la Comisión, de 13 de marzo (DOUE de 25 de mayo). Art. 55 y Anexo VI

Precios a la salida del centro de acondicionamiento de productos seleccionados, embalados y, en su caso, en palés (€/100kg peso neto)

HORTALIZAS

PRODUCTO	MERCADO	VARIEDAD O TIPO	CAT.	CALIBRE	PRECIO MEDIO PONDERADO SEMANAL NACIONAL Semana 19- 2023: 08/05 -14/05
AJO	ESPAÑA	Blanco	-	50-60 mm	185,00
	ESPAÑA	Morado	-	45-55 mm	217,93
	ESPAÑA	Primavera	-	50-60 mm	188,55
BERENJENA	ESPAÑA	Todos los tipos y variedades	-	40+ /70+	63,47
CALABACÍN	ESPAÑA	Todos los tipos y variedades	-	14-21	56,02
CEBOLLA	ESPAÑA	Todos los tipos y variedades	-	-	91,54
CHAMPIÑÓN	ESPAÑA	Cerrado	-	Medio (30-65 mm)	204,01
COLIFLOR	ESPAÑA	Todos los tipos y variedades	-	-	105,89
COL-REPOLLO	ESPAÑA	Todos los tipos y variedades	-	-	83,93
ESPARRAGO	ESPAÑA	Todos los tipos y variedades	-	10-16+	427,47
FRESA	ESPAÑA	Todas las variedades	-	-	178,41
JUDÍA VERDE	ESPAÑA	Todos los tipos y variedades	-	-	236,44
LECHUGA	ESPAÑA	Todos los tipos y variedades	I	400 g o superior	75,43
MELÓN	ESPAÑA	Todos los tipos y variedades	-	-	100,00
PEPINO	ESPAÑA	Variedades lisas	-	350-500 g	27,65
PIMIENTO	ESPAÑA	Todos los tipos y variedades	I	40 mm o superior	135,07
PUERRO	ESPAÑA	Todos los tipos y variedades	-	-	118,71
SANDÍA	ESPAÑA	Todos los tipos y variedades	-	-	52,43
TOMATE	ESPAÑA	Cereza	I	-	167,51
	ESPAÑA	Racimo	I	-	70,09
	ESPAÑA	Redondo	I	57-100mm	87,46
ZANAHORIA	ESPAÑA	Todos los tipos y variedades	-	-	98,20

4. PRECIOS REPRESENTATIVOS DE PRODUCTOS GANADEROS

4.1. PRECIOS REPRESENTATIVOS DE PRODUCTOS GANADEROS: BOVINO

4.1.1. Precios Medios Nacionales de Canales de Bovino Pesado

PRECIO MEDIO NACIONAL (€/100kg Canal) DE CANALES DE BOVINO PESADO SEGÚN MODELO COMUNITARIO DE CLASIFICACIÓN R 2017/1182, R 2017/1184, RD 815/2018 (Euro/100kg canal)

CATEGORÍA	CLASE DE CONFORMACIÓN Y DE ESTADO DE ENGRASAMIENTO	Semana 18 01-07/05 2023	Semana 19 08-14/05 2023	Variación €
Categoría A: Canales de machos jóvenes sin castrar de más de un año y menos de dos	Muy buena y poco cubierta (U-2)	556,56	552,74	-3,82
	Muy buena y cubierta (U-3)	551,74	550,51	-1,23
	Precio medio ponderado Categoría U	554,80	551,93	-2,87
	Buena y poco cubierta (R-2)	540,48	530,28	-10,20
	Buena y cubierta (R-3)	549,22	535,92	-13,30
	Precio medio ponderado Categoría R	544,52	532,89	-11,63
	Menos buena y poco cubierta (O-2)	495,04	481,90	-13,14
Menos buena y cubierta (O-3)	527,90	516,13	-11,77	
	Precio medio ponderado Categoría O	508,36	495,78	-12,58
Categoría D: Canales de hembras que hayan parido	Mediocre y poco cubierta (P-2)	347,53	328,75	-18,78
	Mediocre y cubierta (P-3)	349,87	332,14	-17,73
	Precio medio ponderado Categoría P	347,97	329,38	-18,59
	Buena y cubierta (R-3)	419,00	384,52	-34,48
	Buena y grasa (R-4)	455,31	449,12	-6,19
	Precio medio ponderado Categoría R	426,72	398,26	-28,46
	Menos buena y poco cubierta (O-2)	357,97	358,96	0,99
Menos buena y cubierta (O-3)	402,28	373,07	-29,21	
Menos buena y grasa (O-4)	484,52	469,77	-14,75	
	Precio medio ponderado Categoría O	398,44	381,37	-17,07
Categoría E: Canales de otras hembras (de 12 meses o más)	Muy buena y poco cubierta (U-2)	550,18	556,39	6,21
	Muy buena y cubierta (U-3)	551,00	551,23	0,23
	Precio medio ponderado Categoría U	550,76	552,76	2,00
	Buena y poco cubierta (R-2)	542,65	553,90	11,25
	Buena y cubierta (R-3)	526,46	530,67	4,21
	Buena y grasa (R-4)	548,33	554,33	6,00
	Precio medio ponderado Categoría R	532,22	538,30	6,08
Menos buena y poco cubierta (O-2)	455,38	444,36	-11,02	
Menos buena y cubierta (O-3)	489,87	490,69	0,82	
Menos buena y grasa (O-4)	536,19	525,69	-10,50	
	Precio medio ponderado Categoría O	484,21	481,81	-2,40
Categoría Z: Canales de animales desde 8 a menos de 12 meses	Muy buena y poco cubierta (U-2)	549,22	545,15	-4,07
	Muy buena y cubierta (U-3)	546,23	546,47	0,24
	Precio medio ponderado Categoría U	547,54	545,89	-1,65
	Buena y poco cubierta (R-2)	533,36	532,67	-0,69
	Buena y cubierta (R-3)	546,96	545,40	-1,56
	Precio medio ponderado Categoría R	543,45	542,11	-1,34
	Menos buena y poco cubierta (O-2)	505,99	500,46	-5,53
Menos buena y cubierta (O-3)	517,32	524,67	7,35	
	Precio medio ponderado Categoría O	509,54	508,05	-1,49

4.1.2. Precios Medios Nacionales del Bovino Vivo

R 2017/1182, R 2017/1184 (Euro/100 kg vivo)

BOVINO VIVO	Semana 18 01-07/05 2023	Semana 19 08-14/05 2023	Variación €
Machos hasta 480 Kg. vivo	302,04	301,51	-0,53
Machos de más de 480 kg. vivo	287,13	286,71	-0,42
Hembras que hayan parido	154,86	154,18	-0,68
Otras hembras de hasta 380 Kg. vivo	301,17	301,03	-0,14
Otras hembras de más de 380 Kg. vivo	302,86	302,87	0,01

4.1.3. Precios Medios Nacionales de Otros Animales de la Especie Bovina

OTROS BOVINOS	Semana 18 01-07/05 2023	Semana 19 08-14/05 2023	Variación €
TERNEROS DE 8 DÍAS A 4 SEMANA (Euro/cabeza)			
Macho frisón	147,83	148,18	0,35
Macho cruzado	272,97	279,95	6,98
Hembra frisón	131,51	125,81	-5,70
Hembra cruzado	212,02	216,47	4,45
<i>Media ponderada nacional (Euro/Cabeza)</i>	201,32	204,33	3,01
TERNEROS DE 6 HASTA 12 MESES (Euro/100kg vivo)			
Macho frisón (base 200 kg)	222,97	222,97	0,00
Macho cruzado (base 200 kg)	391,70	391,70	0,00
Hembra frisón (base 200 kg)	350,00	350,00	0,00
Hembra cruzado (base 200 kg)	294,58	294,58	0,00
<i>Media ponderada nacional (Euro/100kg vivo)</i>	347,77	347,77	0,00

4.2. PRECIOS REPRESENTATIVOS DE PRODUCTOS GANADEROS: OVINO

4.2.1. Precios Medios Nacionales de Canales de Ovino Frescas o Refrigeradas

R 2017/1182, R 2017/1184 (Euro/100 kg canal)

CORDEROS I Y II	Semana 18 01-07/05 2023	Semana 19 08-14/05 2023	Variación €
Corderos I (12 a 13 kg/canal)	754,15	757,61	3,46
Corderos II (13,1 a 16 kg/canal)	740,11	743,84	3,73
<i>Media ponderada</i>	747,13	750,72	3,59

PRECIOS MEDIOS DE CANALES DE OVINO FRESCAS O REFRIGERADAS EN LOS MERCADOS NACIONALES REPRESENTATIVOS PARA LA UE

MERCADO REPRESENTATIVO - Cordero 9-19 kg	Semana 18 01-07/05 2023	Semana 19 08-14/05 2023	Variación €
Barcelona	915,81	897,40	-18,41
Madrid	918,28	958,28	40,00
Valencia	710,44	689,29	-21,15
Albacete	766,00	766,00	0,00
Extremadura	770,08	770,08	0,00
Segovia	755,94	765,94	10,00
Toledo	752,07	772,07	20,00
Zaragoza	844,35	844,35	0,00
<i>Media ponderada</i>	781,57	785,02	3,45

4.3. PRECIOS REPRESENTATIVOS DE PRODUCTOS GANADEROS: PORCINO

4.3.1. Precios Medios de Canales de Porcino de Capa Blanca

CLASIFICACIÓN EUOP R 2017/1182, R 2017/1184 (Euro/100kg canal)

	Clase S (>60% contenido magro)			Clase E (60%-55% contenido magro)			Clase U (55%-50% contenido magro)		
	Semana 18 01-07/05 2023	Semana 19 08-14/05 2023	Variación €	Semana 18 01-07/05 2023	Semana 19 08-14/05 2023	Variación €	Semana 18 01-07/05 2023	Semana 19 08-14/05 2023	Variación €
PRECIO MEDIO NACIONAL	256,86	253,79	-3,07	246,24	247,11	0,87	254,66	255,17	0,51

	Clase R (50%-45% contenido magro)			Clase O (45%-40% contenido magro)			Clase P (<40% contenido magro)		
	Semana 18 01-07/05 2023	Semana 19 08-14/05 2023	Variación €	Semana 18 01-07/05 2023	Semana 19 08-14/05 2023	Variación €	Semana 18 01-07/05 2023	Semana 19 08-14/05 2023	Variación €
PRECIO MEDIO NACIONAL	251,46	250,11	-1,35	253,30	247,88	-5,42	257,61	247,06	-10,55

4.3.2. Precios Medios en Mercados Representativos Provinciales de Porcino Cebado (*)

MERCADO REPRESENTATIVO	SELECTO (nivel menor de grasa)			NORMAL (nivel normal de grasa)			GRASO (nivel mayor de grasa)		
	Semana 18 01-07/05 2023	Semana 19 08-14/05 2023	Variación €	Semana 18 01-07/05 2023	Semana 19 08-14/05 2023	Variación €	Semana 18 01-07/05 2023	Semana 19 08-14/05 2023	Variación €
Barcelona	--	--	--	2,10	2,10	0,00	2,07	2,07	0,00
Huesca	2,04	2,04	0,00	2,02	2,02	0,00	2,00	2,00	0,00
Lleida	2,04	2,04	0,00	2,02	2,02	0,00	2,01	2,01	0,00
Murcia	2,08	2,08	0,00	2,07	2,07	0,00	2,06	2,06	0,00
Pontevedra	2,06	2,06	0,00	2,03	2,03	0,00	2,64	2,64	0,00
Salamanca	2,04	2,04	0,00	2,04	2,04	0,00	1,98	1,98	0,00
Segovia	2,02	2,03	0,01	2,01	2,02	0,01	2,11	2,12	0,01
Zaragoza	2,07	2,07	0,00	2,02	2,02	0,00	2,01	2,01	0,00

(*) En Euro/kg vivo

4.3.3. Precios Medios de Porcino Precoz, Lechones y Otras Calidades

(Euro/100kg vivo)

CERDAS DE DESVIEJE	Semana 18 01-07/05 2023	Semana 19 08-14/05 2023	Variación €
Cerdas de Desvieje	132,91	133,15	0,24
CERDOS CEBADOS			
Categoría U	196,09	196,48	0,39
LECHONES			
Lleida.Base 20kg de peso.	455,00	455,00	0,00
Segovia.Base 20kg de peso.	555,00	555,00	0,00
Media nacional. Calidad Normal. Base 20 kg de	503,68	503,68	0,00

4.3.4. Precios Medios de Porcino: Tronco Ibérico

(Euro/100kg vivo)

TOSTONES	Semana 18 01-07/05 2023	Semana 19 08-14/05 2023	Variación €
De 5 a 9 kilos	535,71	518,57	-17,14
De 9 a 12 kilos	748,57	731,43	-17,14
LECHONES			
Lechón Ibérico Cruzado Base 23 kg	427,23	431,68	4,45
MARRANOS			
Marranos Ibéricos de 35 a 60 kg	358,90	358,90	0,00
PRIMALES			
Primales Ibéricos de 60 a 100 kg	-	-	-
CERDO CEBADO			
Cerdo Cebado (Intensivo)	239,25	239,99	0,74
Cerdo Cebado de Campo (Extensivo)	257,22	258,18	0,96
Cerdo Cebado de Bellota 100% Ibérico	-	-	-
DESVIEJE			
Reproductores de desvieje	147,83	156,52	8,69
REPRODUCTORES			
Reproductores >6 meses	369,75	369,75	0,00
CASTRONAS			
Castronas	121,74	121,74	0,00

Denominaciones de acuerdo con la Norma de Calidad (RD 4/2014)

Para información sobre precios de productos agrícolas y ganaderos en otros Estados Miembros de la UE:

<https://ec.europa.eu/agriculture/>



MINISTERIO
DE AGRICULTURA, PESCA
Y ALIMENTACIÓN