

# PRECIOS COYUNTURALES



**SEMANA 37 – 2023**

**Del 11 al 17 de septiembre**



**SUBSECRETARÍA**

Subdirección General de Análisis, Coordinación y Estadística

[sgapc@mapa.es](mailto:sgapc@mapa.es)

<https://www.mapa.gob.es/es/estadistica/temas/>

Publicación elaborada por la  
Subsecretaría  
Subdirección General de Análisis, Coordinación y Estadística

**MINISTERIO  
DE AGRICULTURA, PESCA  
Y ALIMENTACIÓN**

© Ministerio de Agricultura, Pesca y Alimentación  
Secretaría General Técnica  
Centro de Publicaciones  
Catálogo de Publicaciones de la Administración General del Estado:  
<https://cpage.mpr.gob.es/>

N.I.P.O.: 003190900

Se permite la utilización, copia o reproducción de los datos de este Boletín siempre que se cite expresamente su procedencia.

---

# Índice:

---

	PÁGINA
<b>PRECIOS MEDIOS NACIONALES.....</b>	<b>4</b>
PRECIOS MEDIOS NACIONALES DE PRODUCTOS AGRÍCOLAS.....	4 - 6
PRECIOS MEDIOS NACIONALES DE PRODUCTOS GANADEROS.....	7 - 8
<b>PRECIOS EN MERCADOS REPRESENTATIVOS DE CEREALES, VINOS Y ACEITES.....</b>	<b>9</b>
PRECIOS MEDIOS EN MERCADOS REPRESENTATIVOS DE CEREALES.....	9 - 11
PRECIOS MEDIOS EN MERCADOS REPRESENTATIVOS DE VINOS.....	12
PRECIOS MEDIOS EN MERCADOS REPRESENTATIVOS DE ACEITES.....	13
<b>PRECIOS DE PRODUCCIÓN DE FRUTAS Y HORTALIZAS EN EL MERCADO INTERIOR.....</b>	<b>14</b>
PRECIOS DE PRODUCCIÓN EN EL MERCADO INTERIOR: FRUTAS.....	14
PRECIOS DE PRODUCCIÓN EN EL MERCADO INTERIOR: PRODUCTOS HORTÍCOLAS.....	16 - 17
<b>PRECIOS REPRESENTATIVOS DE PRODUCTOS GANADEROS.....</b>	<b>18</b>
PRECIOS REPRESENTATIVOS DE PRODUCTOS GANADEROS: BOVINO.....	18
PRECIOS REPRESENTATIVOS DE PRODUCTOS GANADEROS: OVINO.....	19
PRECIOS REPRESENTATIVOS DE PRODUCTOS GANADEROS: PORCINO.....	20 - 21



## 1. PRECIOS MEDIOS NACIONALES

### 1.1. PRECIOS MEDIOS NACIONALES DE PRODUCTOS AGRÍCOLAS

1.1.1. Precios Medios Nacionales de Cereales, Arroz, Oleaginosas, Tortas, Proteicos, Vinos y Aceites.					
PRODUCTOS AGRÍCOLAS (especificaciones)		Semana 36 04/09-10/09 2023	Semana 37 11/09-17/09 2023	Variación semanal euros	Variación semanal %
<b>CEREALES</b>					
(1)	Trigo blando panificable (C/t)	256,00	256,40	0,40	0,16
(1)	Trigo duro (C/t)	407,41	402,35	-5,06	-1,24
(1)	Cebada pienso (C/t)	237,92	238,20	0,28	0,12
(1)	Cebada malta (C/t)	240,02	240,35	0,33	0,14
(1)	Maíz grano (C/t)	253,68	252,38	-1,30	-0,51
<b>ARROZ</b>					
(2)	Arroz cáscara japónica (C/t)	647,28	585,95	-61,33	-9,48
(2)	Arroz cáscara índica (C/t)	564,56	564,06	-0,50	-0,09
(3)	Arroz blanco japónica (C/t)	1.159,10	1.159,10	0,00	0,00
(3)	Arroz blanco índica (C/t)	686,17	686,17	0,00	0,00
(3)	Arroz blanco vaporizado (C/t)	709,86	709,86	0,00	0,00
(3)	Arroz partido (C/t)	428,30	428,30	0,00	0,00
<b>SEMILLAS OLEAGINOSAS</b>					
(4)	Pipa de girasol alto oleico (C/t)	598,81	578,29	-20,52	-3,43
(4)	Pipa de girasol convencional (C/t)	518,06	502,73	-15,33	-2,96
(4)	Colza (C/t)	459,95	430,64	-29,31	-6,37
<b>TORTAS DE GIRASOL Y SOJA</b>					
(9)	Torta de girasol. 34%-36% proteína (C/t)	304,26	303,44	-0,82	-0,27
(9)	Torta de soja. 44%-47% proteína (C/t)	481,87	463,82	-18,05	-3,75
<b>PROTEICOS</b>					
(10)	Alfalfa. Balas 1ª Cat. 16,5%-18% proteína (C/t)	326,50	321,97	-4,53	-1,39
(10)	Alfalfa. Pellets estándar. 14%-16% proteína (C/t)	301,41	300,04	-1,37	-0,45
(4)	Guisantes secos (C/t)	309,18	307,70	-1,48	-0,48
(2)	Lentejas (C/t)	769,84	769,84	0,00	0,00
(2)	Garbanzos (C/t)	883,05	884,07	1,02	0,12
(2)	Habas secas (C/t)	392,95	389,65	-3,30	-0,84
<b>VINOS</b>					
(5)	Vino blanco sin DOP/IGP (C/hectolitro)	37,74	38,62	0,88	2,33
(5)	Vino tinto sin DOP/IGP, 12 p. color (C/hectolitro)	37,31	37,53	0,22	0,59
<b>ACEITE DE OLIVA Y ORUJO</b>					
(6)	Aceite de oliva virgen extra < 0,8º (C/100 kg)	828,77	848,76	19,99	2,41
(6)	Aceite de oliva virgen, de 0,8º a 2º (C/100 kg)	764,00	784,41	20,41	2,67
(6)	Aceite de oliva lampante > 2º (C/100 kg)	719,68	746,05	26,37	3,66
(7)	Aceite de oliva refinado (C/100 kg)	718,80	743,29	24,49	3,41
(8)	Aceite de orujo de oliva crudo (C/100 kg)	209,21	209,25	0,04	0,02
(7)	Aceite de orujo de oliva refinado (C/100 kg)	308,76	308,76	0,00	0,00
<b>ACEITE DE GIRASOL</b>					
(7)	Aceite de girasol refinado convencional (C/100 kg)	114,19	108,10	-6,09	-5,33
(7)	Aceite de girasol refinado alto oleico (C/100 kg)	133,44	132,19	-1,25	-0,94
<b>ACEITE DE SOJA</b>					
(7)	Aceite refinado de soja (C/100 kg)	122,18	124,55	2,37	1,94
<b>ACEITUNA DE MESA</b>					
(11)	Aceituna de mesa, media de variedades (C/100 kg)	126,71	128,07	1,36	1,07
(11)	Variedad Gordal (C/100 kg)	170,00	174,00	4,00	2,35
(11)	Variedad Hojiblanca (C/100 kg)	125,00	125,00	0,00	0,00
(11)	Variedad Manzanilla (C/100 kg)	120,00	123,00	3,00	2,50

#### Posición comercial:

- (1) Salida de almacén cargado o entregado al transformador después de intermediario; (2) Granel sobre almacén agricultor/cooperativa  
(3) Salida granel industria; (4) Almacén comprador mayorista; (5) Salida bodega; (6) Salida almazara; (7) Salida industria refinadora  
(8) Salida industria extractora; (9) Salida industria mouturadora; (10) Salida industria deshidratadora; (11) Entrada a entamadora

## COMENTARIOS DE MERCADO

- **CEREALES (▼▲)**: Bajada de los precios del **trigo duro** (-1,24 %) y el **maíz grano** (-0,51 %), que contrasta con las subidas en los del **trigo blando panificable** (0,16 %) y la **cebada** (0,12 % en la cebada **pienso** y 0,14 % en la cebada **malta**).
- **ARROZ (▼=)**: Descenso significativo en el **arroz cáscara japónica** (-9,48 %), seguido, de lejos, por el **arroz cáscara índica** (-0,09 %). El resto de tipos en seguimiento repiten cotización.
- **SEMILLAS OLEAGINOSAS (▼)**: Disminuyen los precios medios de la **pipa de girasol alto oleico** (-3,43 %) y la **pipa de girasol convencional** (-2,96 %). El de la **semilla de colza** también disminuye esta semana (-6,37 %).
- **TORTAS DE GIRASOL Y SOJA (▼)**: La cotización de la **torta de girasol** desciende levemente (-0,27 %) esta semana, mientras que la de la **torta de soja** lo hace de forma más importante (-3,75 %).
- **PROTEICOS (▼▲=)**: Caídas de precios medios nacionales en la **alfalfa** (-1,39 % **balas** y -0,45 % **pellets**), al igual que ocurre en los **guisantes secos** (-0,48 %) y las **habas secas** (-0,84 %). Movimiento en sentido opuesto, aunque de escasa magnitud, en los **garbanzos**, que registran una subida del 0,12 %. Sin variación en las cotizaciones de las **lentejas** (0,00 %).
- **VINOS (▲)**: El precio del **vino blanco sin DOP/IGP** registra esta semana una subida del 2,33 %, al igual que ocurre el **vino tinto sin DOP/IGP**, que asciende un 0,59 %.
- **ACEITE DE OLIVA Y ORUJO (▲)**: Se anotan subidas de precios en todos los tipos de aceite de oliva (2,41 % en el **aceite de oliva virgen extra**, 2,67 % en el **virgen**, 3,66 % en el **lampante** y 3,41 % en el **refinado**), no así en los precios de los **aceites de orujo de oliva**, que apenas se mueven (0,02 % en el **crudo** y 0,00 % en el **refinado**).
- **ACEITE DE GIRASOL (▼)**: Descensos, tanto en el **aceite de girasol refinado convencional** (-5,33 %) como en el **alto oleico** (-0,94 %).
- **ACEITE DE SOJA (▲)**: Asciende el precio medio nacional de este tipo de aceite (1,94 %).

1.1.2. Precios Medios Nacionales en Origen de Frutas y Hortalizas				
PRODUCTOS AGRÍCOLAS (especificaciones)	Semana 36 04/09 -10/09 2023	Semana 37 11/09 -17/09 2023	Variación semanal euros	Variación semanal %
<b>FRUTAS</b>				
(1) Clementina (C/100 kg)	49,44	50,48	1,04	2,10
(1) Limón (C/100 kg)	27,50	27,50	0,00	0,00
(1) Naranja Grupo Blancas (C/100 kg)	27,21	26,96	-0,25	-0,92
(1) Naranja Salustiana (C/100 kg)*	27,21	26,96	-0,25	-0,92
(1) Naranja Grupo Navel (C/100 kg)	26,47	26,70	0,23	0,88
(1) Naranja Navel (C/100 kg)*	25,03	24,04	-0,99	-3,95
(1) Naranja Navelina (C/100 kg)*	25,04	25,27	0,24	0,95
(1) Satsuma (C/100 kg)	31,10	27,68	-3,43	-11,01
(1) Manzana Gala (C/100 kg)*	86,82	75,64	-11,17	-12,87
(1) Manzana Golden (C/100 kg)*	81,72	73,19	-8,53	-10,44
(1) Manzana Granny Smith (C/100 kg)*	80,44	70,98	-9,46	-11,76
(1) Manzana Red Delicious y demás var. rojas (C/100 kg)*	59,18	57,07	-2,11	-3,57
(1) Pera Blanquilla (C/100 kg)	83,68	77,37	-6,31	-7,54
(1) Pera Conferencia (C/100 kg)	95,86	83,17	-12,70	-13,25
(1) Albaricoque (C/100 kg)	95,00	95,00	0,00	0,00
(1) Ciruela (C/100 kg)	53,57	52,04	-1,53	-2,86
(1) Melocotón carne amarilla (C/100 kg)*	76,59	68,77	-7,82	-10,21
(1) Nectarina carne amarilla (C/100 kg)*	66,68	65,53	-1,15	-1,72
(1) Aguacate (C/100 kg)	537,33	493,97	-43,36	-8,07
(1) Caqui (C/100 kg)	42,50	38,50	-4,00	-9,41
(1) Granada (C/100 kg)	75,00	63,48	-11,52	-15,35
(1) Higos y brevas (C/100 kg)	173,34	188,27	14,94	8,62
(1) Plátano (C/100 kg)*	24,95	24,44	-0,51	-2,04
(1) Uva de mesa con semillas (C/100 kg)	69,40	75,00	5,60	8,07
(1) Uva de mesa sin semillas (C/100 kg)	97,09	87,52	-9,57	-9,85
<b>HORTALIZAS</b>				
(1) Acelga (C/100 kg)	111,38	114,43	3,06	2,75
(1) Ajo (C/100 kg)	170,02	159,83	-10,20	-6,00
(1) Berenjena (C/100 kg)	79,58	66,63	-12,95	-16,27
(1) Brócoli (C/100 kg)	-	180,00	-	-
(1) Calabacín (C/100 kg)	64,63	57,07	-7,55	-11,68
(1) Cebolla (C/100 kg)	42,72	42,77	0,05	0,12
(1) Champiñón (C/100 kg)	164,90	171,86	6,96	4,22
(1) Coliflor (C/100 kg)	83,90	56,49	-27,40	-32,66
(1) Col Repollo de hoja lisa (C/100 kg)	36,81	38,98	2,17	5,90
(1) Judía verde tipo plana (C/100 kg)	188,99	197,51	8,51	4,50
(1) Lechuga Romana (C/100 ud)	25,51	25,80	0,30	1,17
(1) Melón Piel de Sapo (C/100 kg)	39,80	37,31	-2,48	-6,23
(1) Pepino (C/100 kg)	135,62	125,37	-10,24	-7,55
(1) Pimiento verde tipo italiano (C/100 kg)	81,27	81,18	-0,09	-0,11
(1) Puerro (C/100 kg)	69,91	66,18	-3,73	-5,34
(1) Sandía (C/100 kg)	27,99	24,78	-3,21	-11,47
(1) Tomate cereza (C/100 kg)*	205,21	256,84	51,63	25,16
(1) Tomate racimo (C/100 kg)*	-	85,36	-	-
(1) Tomate redondo liso (C/100 kg)*	73,00	86,56	13,56	18,57
(1) Zanahoria (C/100 kg)	27,58	25,61	-1,97	-7,15
(1) Patata (C/100 kg)	33,78	34,02	0,24	0,71

**Posición comercial:**

(1) Granel: En árbol, finca, almacén agricultor, alhóndiga, lonja, etc. En cítricos y uva de mesa, los precios se dan "en árbol" y "en cepa" respectivamente. Los precios del plátano, por las peculiaridades de su comercialización, son estimados a partir de las cotizaciones obtenidas y contrastadas por la organización de productores (OP), en la posición comercial "venta en verde al madurador".

\*Precios notificados a la Comisión Europea (art. 11 y anexo I.5.c del Reglamento de Ejecución (UE) 2017/1185).

**COMENTARIOS DE MERCADO**

- **CÍTRICOS (▼▲)**: Con respecto a la semana anterior, se acentúa el movimiento a la baja del precio medio en árbol de la **satsuma** (-11,01 %), pasando a descender también, ligeramente, el de las **naranjas Blancas** (-0,92 %). Por su parte, se atenúan los incrementos en **clementina** (2,1 %) y **naranjas tipo Navel** (0,88 %). Sin variaciones en el **limón** —Verna rojo— a la espera del comienzo de la nueva campaña.
- **FRUTA DE PEPITA (▼)**: Caen —significativamente la mayoría— las cotizaciones medias en origen de todas las variedades en seguimiento de este sector. Así, las de la **pera Conferencia** (-13,25 %), y las **manzanas Gala** (-12,87 %), **Granny Smith** (-11,76 %) y **Golden** (-10,44 %) disminuyeron más del 10 % en relación con los valores registrados la semana pasada.
- **FRUTA DE HUESO (▼)**: Vuelve a decrecer el precio medio en origen de la **ciruela** (-2,86 %), como también lo hacen en esta ocasión, tras las subidas de la semana pasada, los del **melocotón** (-10,21 %) y la **nectarina** (-1,72 %) de carne amarilla.
- **OTRAS FRUTAS (▼▲)**: Continúa retrocediendo el precio en origen del **aguacate** canario (-8,07 %) —de la variedad Fuerte fundamentalmente—; igualmente descienden los de la **granada** (-15,35 %) y el **caqui** (-9,41 %), en el inicio de sus campañas. Se mantiene en precios bajos el **plátano** (-2,04 %), mientras que varían en sentidos opuestos los de los dos tipos de **uvas de mesa**: al alza las **con semillas** (8,07 %) y a la baja las **sin semillas** (-9,85 %).
- **HORTALIZAS (▼▲)**: Predominio de productos con cotizaciones medias en descenso esta semana entre los hortícolas de referencia, destacando las bajadas registradas para la **coliflor** (-32,66 %) —en el comienzo de su temporada—, la **berenjena** (-16,27 %) y la **sandía** (-11,47 %). Por su parte, se incrementan notablemente las de los **tomates: cereza** (25,16 %) y **redondo liso** (18,57 %). También aumenta, ligeramente, la de la **patata** (0,71 %), que conserva su línea suavemente al alza de las últimas semanas.

### 1.1.3. Precios Medios Nacionales de Productos Agrícolas: Gráficos

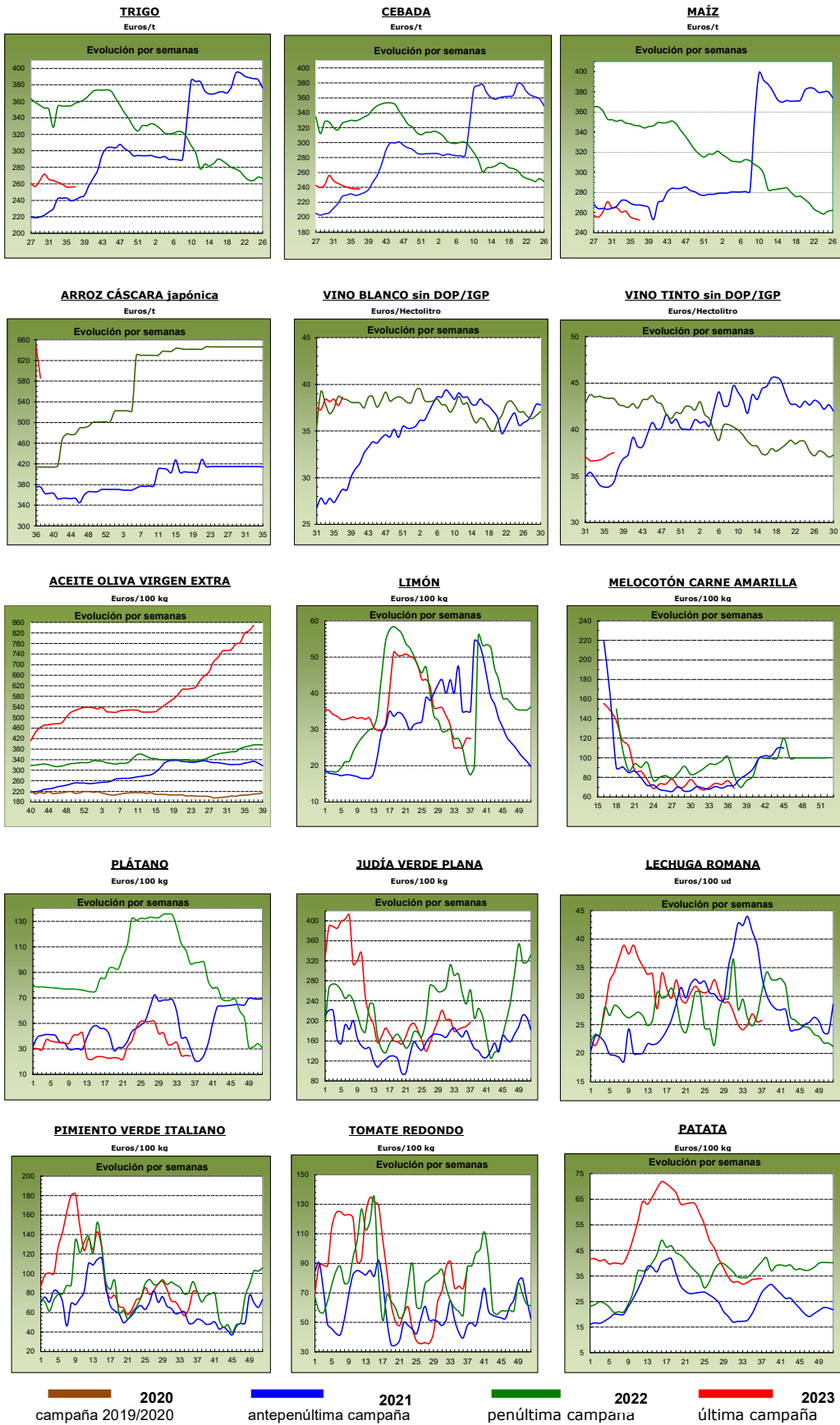

## 1.2. PRECIOS MEDIOS NACIONALES DE PRODUCTOS GANADEROS

1.2.1. Precios Medios Nacionales de Productos Ganaderos					
PRODUCTOS GANADEROS (especificaciones)		Semana 36 04-10/09 2023	Semana 37 11-17/09 2023	Variación semanal euros	Variación semanal %
<b>VACUNO</b>					
(1)	Ternera, 180-300 kilos (€/100 kg canal)	500,27	501,55	1,28	0,26
(1)	Machos de 12 a 24 meses (Clase R) (€/100 kg canal)	500,94	501,68	0,74	0,15
(1)	Animales de 8 a 12 meses (Clase R) (€/100 kg canal)	529,24	513,40	-15,84	-2,99
(1)	Bovino vivo, conjunto categorías (€/100 kg vivo)	262,42	262,58	0,16	0,06
<b>CORDERO</b>					
(1)	Corderos 9-19 kilos (€/100 kg canal)	779,85	799,46	19,61	2,51
(1)	Corderos 12-16 kilos (€/100 kg canal)	750,77	767,43	16,66	2,22
(1)	Corderos Ligeros (12-13 kilos) (€/100 kg canal)	760,12	776,16	16,04	2,11
(1)	Corderos Pesados (13-16 kilos) (€/100 kg canal)	741,42	758,70	17,28	2,33
<b>PORCINO</b>					
(1)	Porcino >60% magro (Clase S) (€/100 kg canal)	241,16	239,02	-2,14	-0,89
(1)	Porcino 60-55% magro (Clase E) (€/100 kg canal)	234,08	232,48	-1,60	-0,68
(1)	Porcino 55-50% magro (Clase U) (€/100 kg canal)	242,90	240,36	-2,54	-1,05
(1)	Porcino 50-45% magro (Clase R) (€/100 kg canal)	239,48	236,46	-3,02	-1,26
(1)	Lechon 20 kg (€/unidad)	61,60	59,75	-1,85	-3,00
<b>POLLO</b>					
(2)	Pollo, media de canales del 83% y 65% rdto. (€/100 kg canal)	232,59	233,91	1,32	0,57
(2)	Pollo P10 (83% rdto.) (€/100 kg canal)	182,58	183,05	0,47	0,26
(2)	Pollo P90 (65% rdto.) (€/100 kg canal)	236,41	237,79	1,38	0,58
<b>HUEVOS</b>					
(3)	Huevos Tipo Jaula, media Clase L y M (€/100 kg)	192,22	192,86	0,64	0,33
(3)	Huevos Tipo Jaula - Clase L (€/docena)	1,62	1,65	0,03	1,85
(3)	Huevos Tipo Jaula - Clase M (€/docena)	1,29	1,27	-0,02	-1,55
(3)	Huevos Tipo Suelo media Clase L y M (€/100 kg)	213,92	218,17	4,25	1,99
(3)	Huevos Tipo Suelo - Clase L (€/docena)	1,72	1,74	0,02	1,16
(3)	Huevos Tipo Suelo - Clase M (€/docena)	1,52	1,56	0,04	2,63
(3)	Huevos Tipo Campero, media Clase L y M (€/100 kg)	231,51	237,46	5,95	2,57
(3)	Huevos Tipo Campero- Mezcla Clase L y M (€/docena)	1,75	1,80	0,05	2,86
<b>CONEJO</b>					
(4)	Conejo 1,8-2,2 kilo,vivo (€/100 kg)	250,67	255,71	5,04	2,01
<b>LECHE Y PRODUCTOS LÁCTEOS</b>					
(6)	Suero de leche en polvo (€/100 kg)	68,74	66,20	-2,54	-3,70
(6)	Mantequilla sin sal (formato 25 kg) (€/100 kg)	500,83	466,37	-34,46	-6,88
(5)	Leche cruda de vaca (€/100 kg). Fuente: INFOLAC	Precio julio 2023: 51,46 €/100 kg			
<b>MIEL Y PRODUCTOS APÍCOLAS</b>					
(7)	Miel multifloral a granel (€/100 kg)	Precio junio 2023: 348,97 €/100 kg			
(7)	Miel multifloral envasada (€/100 kg)	Precio junio 2023: 561,39 €/100 kg			
(7)	Polen a granel (€/100 kg)	Precio junio 2023: 743,08 €/100 kg			
(7)	Polen envasado (€/100 kg)	Precio junio 2023: 1.235,58 €/100 kg			

**Posición comercial:**

(1) Entrada matadero; (2) Salida muelle matadero; (3) Salida muelle centro de embalaje; (4) Salida granja;  
 (5) Precio pagado al ganadero; (6) Precio franco fábrica sin impuestos ni costes; (7) Venta a la industria o mayorista

## COMENTARIOS DE MERCADO

- **VACUNO (▲▼):** Por lo que respecta a las cotizaciones de las **canales de vacuno**, suben esta semana, levemente, las de las terneras (0,26 %) y los machos 12-24 meses (0,15 %), mientras que se registra un descenso medio del -2,99 % para las de los animales de 8 a 12 meses. Los precios de los **animales vivos** se mantienen al alza, aunque en escasa proporción (0,06 %).
- **OVINO (▲):** Para las **canales de cordero**, se anota un incremento del 2,21 % como variación de la media de los precios de sus diferentes clasificaciones.
- **PORCINO (▼):** La media de las cotizaciones de las **canales de porcino de capa blanca** registra un descenso del 0,97 %. Por su parte, los precios de los **porcinos cebados** siguen bajando una semana más. Se mantienen también las bajadas en los precios de los **lechones base 20 kg** (-3,00 %).
- **POLLOS (▲):** Esta semana, se observa un aumento de las cotizaciones de las **canales de los pollos** (0,57 % de media en sus diferentes clasificaciones).
- **HUEVOS (▲):** Subidas generalizadas en los precios de los huevos, con variaciones que van del 0,33%, de media, en los **huevos tipo jaula**, hasta el 2,57% en los **tipo campero**, pasando por el 1,99% en los **tipo suelo**.
- **CONEJO (▲):** El precio del **conejo vivo de granja** sube un 2,01 % semanal.
- **PRODUCTOS LÁCTEOS (▼):** Descenso en el precio semanal del **suero de leche en polvo** (-3,70 %); para el de la **mantequilla sin sal** igualmente se anota una bajada media de cotizaciones del 6,88 %. En el mes de julio, el precio de la **leche de vaca** (Fuente: INFOLAC) también bajó (-0,73 %) con respecto al del mes de junio.

## 1.2.2. Precios Medios Nacionales de Productos Ganaderos: Gráficos

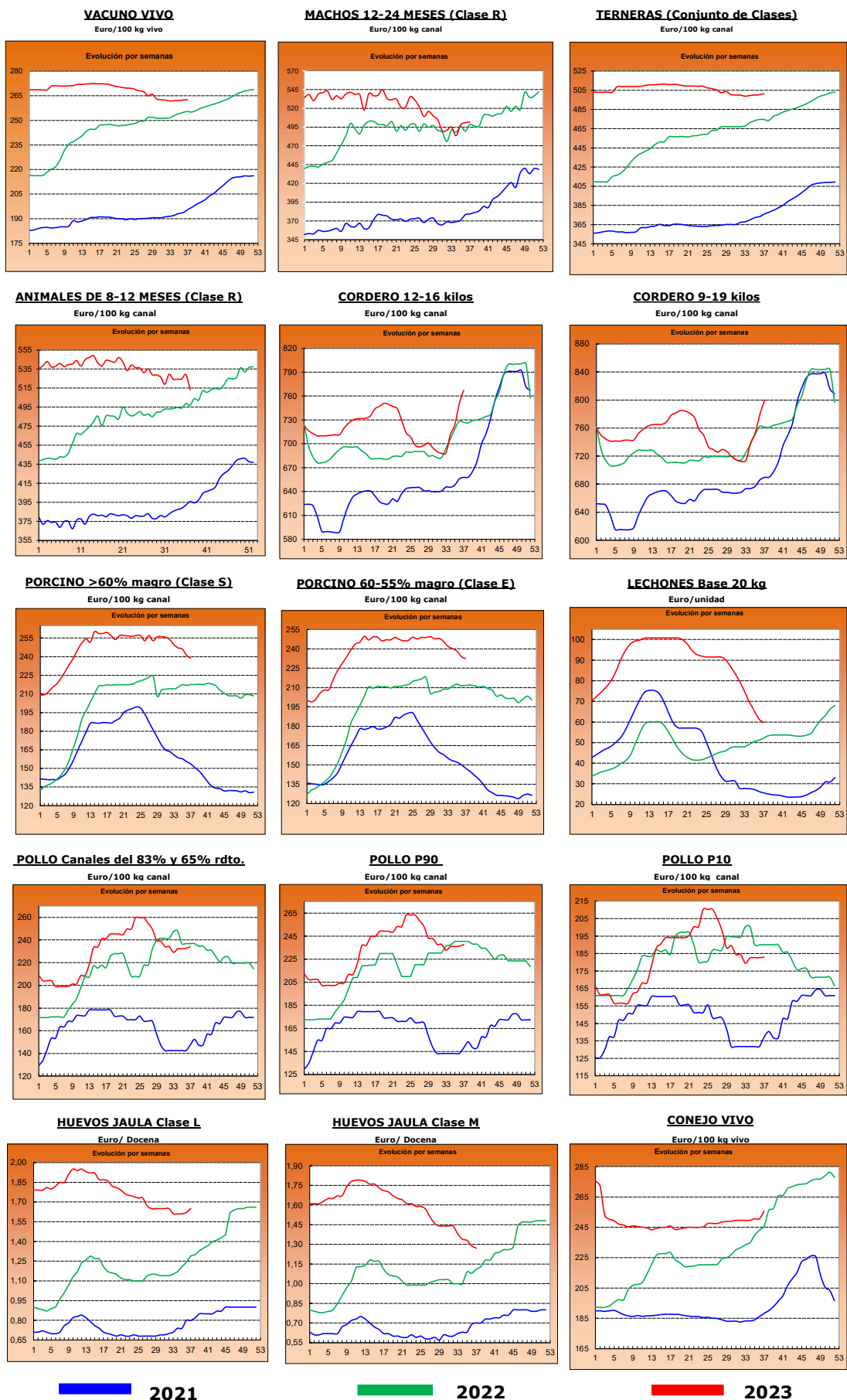



## 2.- PRECIOS EN MERCADOS REPRESENTATIVOS DE CEREALES, ALFALFA, ARROZ, VINOS, ACEITES Y SEMILLA DE GIRASOL

### 2.1. PRECIOS EN MERCADOS REPRESENTATIVOS DE CEREALES, ALFALFA Y ARROZ

#### 2.1.1. Precios Medios en Mercados Representativos: Trigo y Alfalfa

Precios en Euro/Tonelada

REGLAMENTO (UE) 2017/1185 DE LA COMISION. Artículo 11, Anexo I. 1. (trigo); Artículo 12 (a), Anexo II.2 (alfalfa)

TRIGO: Salida de almacén cargado o entregado al transformador después de intermediario. Mercancía nacional y/o importada.

ALFALFA: Salida industria deshidratadora

PRODUCTO	MERCADO REPRESENTATIVO	Semana 36 03/09-10/09 2023	Semana 37 11/09-17/09 2023	Variación €
<b>Trigo Blando Panificable</b>	Albacete	260,20	259,80	-0,40
	Ávila	259,00	259,00	0,00
	Barcelona	256,00	256,00	0,00
	Burgos	252,50	252,46	-0,04
	Cádiz	242,00	242,00	0,00
	Ciudad Real	336,00	336,00	0,00
	Cuenca	261,00	259,00	-2,00
	Guadalajara	257,00	255,60	-1,40
	Huesca	241,00	241,00	0,00
	León	251,60	251,40	-0,20
	Lérida	242,00	244,00	2,00
	Madrid	258,00	260,00	2,00
	Murcia	240,00	240,00	0,00
	Navarra	259,00	262,00	3,00
	Palencia	259,60	259,20	-0,40
	Pontevedra	257,00	257,00	0,00
	Salamanca	261,40	261,00	-0,40
	Segovia	251,20	251,00	-0,20
	Sevilla	247,00	247,00	0,00
	Soria	251,40	254,60	3,20
	Tarragona	238,00	238,00	0,00
Toledo	266,00	265,00	-1,00	
Valladolid	258,80	258,80	0,00	
Zamora	252,60	252,20	-0,40	
Zaragoza	255,00	258,00	3,00	
<b>Trigo Duro</b>	Córdoba	415,00	415,00	0,00
	Toledo	342,00	341,00	-1,00
	Zaragoza	400,00	390,00	-10,00
<b>Alfalfa Balas</b>	Albacete	376,00	376,00	0,00
	Burgos	335,00	335,00	0,00
	Córdoba	286,00	289,00	3,00
	Huesca	330,00	330,00	0,00
	León	340,00	340,00	0,00
	Lérida	295,00	287,50	-7,50
	Navarra	315,00	280,00	-35,00
	Palencia	365,00	350,00	-15,00
	Sevilla	293,00	296,00	3,00
	Teruel	335,00	335,00	0,00
	Toledo	360,00	360,00	0,00
	Valladolid	325,00	325,00	0,00
	Zamora	400,00	395,00	-5,00
Zaragoza	330,00	328,00	-2,00	
<b>Alfalfa Pellets</b>	Albacete	326,00	326,00	0,00
	Burgos	295,00	295,00	0,00
	Córdoba	289,00	293,00	4,00
	Huesca	292,50	292,50	0,00
	Lérida	296,50	296,44	-0,06
	Navarra	325,00	312,00	-13,00
	Palencia	370,00	355,00	-15,00
	Sevilla	285,00	288,00	3,00
	Toledo	380,00	380,00	0,00
	Valladolid	365,00	365,00	0,00
	Zamora	347,00	325,00	-22,00
	Zaragoza	298,33	298,33	0,00

### 2.1.2. Precios Medios en Mercados Representativos: Cebada

Precios en Euro/Tonelada

#### REGLAMENTO (UE) 2017/1185 DE LA COMISION. Artículo 11, Anexo I. 1.

Salida de almacén cargado o entregado al transformador después de intermediario. Mercancía nacional y/o importada.

PRODUCTO	MERCADO REPRESENTATIVO	Semana 36 03/09-10/09 2023	Semana 37 11/09-17/09 2023	Variación €
<b>Cebada Pienso</b>	Albacete	230,30	230,30	0,00
	Ávila	240,00	240,00	0,00
	Burgos	235,00	235,00	0,00
	Cádiz	227,00	227,00	0,00
	Ciudad Real	254,20	254,20	0,00
	Córdoba	225,00	225,00	0,00
	La Coruña	222,00	227,00	5,00
	Cuenca	233,00	233,00	0,00
	Granada	226,00	226,00	0,00
	Guadalajara	237,00	236,00	-1,00
	Huesca	224,00	226,00	2,00
	León	240,00	240,00	0,00
	Lérida	230,00	233,00	3,00
	Murcia	224,00	230,00	6,00
	Palencia	242,00	242,00	0,00
	Salamanca	245,00	245,00	0,00
	Segovia	233,00	233,00	0,00
	Soria	234,00	236,00	2,00
	Teruel	235,00	238,00	3,00
	Toledo	244,20	244,00	-0,20
Valladolid	244,00	242,00	-2,00	
Zamora	240,00	240,00	0,00	
Zaragoza	235,00	238,00	3,00	
<b>Cebada Malta</b>	Burgos	223,50	222,50	-1,00
	Ciudad Real	289,00	289,00	0,00
	Guadalajara	225,00	220,00	-5,00
	Huesca	252,00	254,00	2,00
	Navarra	267,00	272,00	5,00
	Palencia	227,00	227,00	0,00
	Salamanca	238,00	238,00	0,00
	Segovia	224,00	223,00	-1,00
	Soria	221,00	221,00	0,00
	Valladolid	222,00	222,00	0,00
	Zamora	226,00	223,00	-3,00
	Zaragoza	267,00	270,00	3,00

### 2.1.3. Precios Medios en Mercados Representativos: Maíz y Arroz

Precios en Euro/Tonelada

#### REGLAMENTO (UE) 2017/1185 DE LA COMISION. Artículo 11, Anexo I. 1. Cereales y 2 Arroz

Maíz grano: precios salida de almacén cargado. Mercancía nacional y/o importada.

Arroz cáscara precios salida almacén agricultor o en cooperativa, y arroz blanco precios salida industria

PRODUCTO	MERCADO REPRESENTATIVO	Semana 36 03/09-10/09 2023	Semana 37 11/09-17/09 2023	Variación €
<b>Maiz Grano</b>	Albacete	263,00	265,00	<b>2,00</b>
	Badajoz	--	255,00	--
	Cáceres	--	255,00	--
	Ciudad Real	260,40	260,00	<b>-0,40</b>
	La Coruña	242,00	247,00	<b>5,00</b>
	Gerona	255,00	253,00	<b>-2,00</b>
	Huesca	247,00	244,00	<b>-3,00</b>
	León	253,80	255,00	<b>1,20</b>
	Lérida	240,00	238,00	<b>-2,00</b>
	Madrid	265,00	265,00	<b>0,00</b>
	Navarra	262,00	262,00	<b>0,00</b>
	Pontevedra	242,00	247,00	<b>5,00</b>
	Salamanca	272,80	271,20	<b>-1,60</b>
	Toledo	268,60	270,00	<b>1,40</b>
	Valladolid	262,60	259,86	<b>-2,74</b>
	Zamora	255,60	256,60	<b>1,00</b>
Zaragoza	257,00	243,00	<b>-14,00</b>	
<b>Arroz cáscara (Indica)</b>	Cádiz	348,00	348,00	<b>0,00</b>
	Sevilla	584,50	584,50	<b>0,00</b>
	Valencia	595,00	400,00	<b>-195,00</b>
<b>Arroz cáscara (Japónica)</b>	Huesca	500,00	500,00	<b>0,00</b>
	Sevilla	600,50	600,50	<b>0,00</b>
	Tarragona	660,00	660,00	<b>0,00</b>
	Valencia	690,00	690,00	<b>0,00</b>
	Zaragoza	650,00	650,00	<b>0,00</b>
<b>Arroz blanco (Indica)</b>	Sevilla	611,00	611,00	<b>0,00</b>
	Valencia	1150,00	1150,00	<b>0,00</b>
<b>Arroz blanco (Japónica)</b>	Sevilla	993,00	993,00	<b>0,00</b>
	Tarragona	1.250,00	1.250,00	<b>0,00</b>
	Valencia	1230,00	1230,00	<b>0,00</b>
<b>Arroz blanco vaporizado</b>	Valencia	1075,00	1075,00	<b>0,00</b>
<b>Arroz partido</b>	Sevilla	318,56	318,56	<b>0,00</b>
	Tarragona	525,00	525,00	<b>0,00</b>
	Valencia	515,00	515,00	<b>0,00</b>

<b>2.2. PRECIOS EN MERCADOS REPRESENTATIVOS DE VINOS</b>
--

**R. EJECUCIÓN (UE) 2017/1185 DE LA COMISION. Artículo 11, Anexo II. 3.**

**En €/hectólitro, salida bodega, a granel, pago al contado sin I. V. A.**

<b>PRODUCTO</b>	<b>MERCADO REPRESENTATIVO</b>	<b>Semana 36 03/09-10/09 2023</b>	<b>Semana 37 11/09-17/09 2023</b>	<b>Variación €</b>
<b>Vino Blanco sin DOP/IPG</b>	Albacete	54,66	52,60	<b>-2,06</b>
	Badajoz	39,82	39,42	<b>-0,40</b>
	Ciudad Real	36,85	38,34	<b>1,48</b>
	Cuenca	37,77	38,66	<b>0,88</b>
	Toledo	32,14	33,67	<b>1,52</b>
<b>Vino Tinto sin DOP / IPG</b>	<b>Precio de vino tinto referido al producto de 12 puntos de color</b>			
	Albacete	44,46	45,66	<b>1,20</b>
	Badajoz	34,50	35,85	<b>1,35</b>
	Ciudad Real	33,95	32,35	<b>-1,60</b>
	Cuenca	37,91	38,20	<b>0,28</b>
	Murcia	38,24	39,98	<b>1,74</b>
	Toledo	32,62	34,03	<b>1,41</b>
	Valencia	35,49	34,17	<b>-1,32</b>

**2.3. PRECIOS EN MERCADOS REPRESENTATIVOS DE ACEITES Y SEMILLAS DE GIRASOL**

Aceites. Precios salida almazara/orujera/refinadora, en €/100 kg, sin I.V.A. Rgto. 2017/1185. Art.11. Anexo I.3.

Semilla de girasol. Precios en almacén del comprador mayorista, en €/100 kg, sin I.V.A. Rgto 2017/1185. Art. 8

PRODUCTO Y ESPECIFICACIONES	MERCADO REPRESENTATIVO	Semana 36 03/09-10/09 2023	Semana 37 11/09-17/09 2023	Variación €
<b>ACEITE DE OLIVA VIRGEN EXTRA</b> Menos de 0,8°	Albacete	840,00	830,00	-10,00
	Almería	815,00	845,00	30,00
	Badajoz	819,00	835,67	16,67
	Cáceres	860,00	860,00	0,00
	Cádiz	830,00	860,00	30,00
	Ciudad Real	820,00	845,00	25,00
	Córdoba	832,50	852,50	20,00
	Cuenca	830,00	835,00	5,00
	Granada	827,50	842,50	15,00
	Huelva	815,00	845,00	30,00
	Jaén	833,50	852,00	18,50
	Málaga	831,50	851,00	19,50
	Murcia	833,00	835,00	2,00
	Sevilla	820,00	860,00	40,00
Tarragona	890,00	890,00	0,00	
Toledo	825,00	837,50	12,50	
<b>ACEITE DE OLIVA VIRGEN</b> De 0,8° a 2°	Albacete	790,00	750,00	-40,00
	Badajoz	688,33	698,33	10,00
	Cáceres	570,00	570,00	0,00
	Cádiz	760,00	780,00	20,00
	Ciudad Real	752,50	777,50	25,00
	Córdoba	767,50	785,00	17,50
	Cuenca	760,00	761,70	1,70
	Granada	767,50	785,00	17,50
	Huelva	755,00	770,00	15,00
	Jaén	767,00	789,50	22,50
	Málaga	761,50	777,50	16,00
	Murcia	760,00	762,00	2,00
	Sevilla	760,00	787,50	27,50
	Tarragona	830,00	830,00	0,00
Toledo	765,00	780,00	15,00	
<b>ACEITE DE OLIVA LAMPANTE</b> Más de 2°	Albacete	735,00	735,00	0,00
	Badajoz	647,33	654,00	6,67
	Cáceres	520,00	520,00	0,00
	Cádiz	730,00	750,00	20,00
	Ciudad Real	710,00	735,00	25,00
	Córdoba	722,50	742,50	20,00
	Cuenca	730,00	731,70	1,70
	Granada	703,50	742,50	39,00
	Huelva	728,00	740,00	12,00
	Jaén	731,00	763,50	32,50
	Málaga	727,50	750,00	22,50
	Murcia	730,00	732,00	2,00
	Sevilla	712,50	741,00	28,50
	Tarragona	600,00	600,00	0,00
Toledo	727,50	742,50	15,00	
<b>ACEITE DE OLIVA REFINADO</b>	Córdoba	717,50	742,50	25,00
	Jaén	728,50	747,50	19,00
	Sevilla	715,00	745,50	30,50
	Tarragona	725,00	725,00	0,00
<b>ACEITE DE ORUJO DE OLIVA CRUDO</b>	Córdoba	195,50	195,50	0,00
	Jaén	215,00	215,00	0,00
	Málaga	212,00	214,00	2,00
	Sevilla	212,50	212,50	0,00
	Tarragona	225,00	225,00	0,00
Toledo	226,00	226,00	0,00	
<b>ACEITE DE ORUJO DE OLIVA REFINADO</b>	Sevilla	310,00	310,00	0,00
<b>PIPA DE GIRASOL</b> Alto oleico	Centro	683,19	683,19	0,00
	Norte	665,27	620,67	-44,60
	Sur	477,41	477,41	0,00
<b>PIPA DE GIRASOL</b> Convencional	Centro	593,56	593,56	0,00
	Norte	544,76	509,91	-34,85
	Sur	450,16	452,07	1,91

### 3. PRECIOS DE PRODUCCIÓN DE FRUTAS Y HORTALIZAS EN EL MERCADO INTERIOR

#### 3.1. PRECIOS DE PRODUCCIÓN EN EL MERCADO INTERIOR FRUTAS

<b>3.1.1. Precios de Producción de Frutas en el Mercado Interior:</b>											
<b>Precios diarios y Precios Medios Ponderados Semanales en mercados representativos provinciales.</b>											
Precios a la salida del centro de acondicionamiento de productos seleccionados, embalados y, en su caso, en palets (€/100 kg peso neto)											

#### CÍTRICOS

PRODUCTO	MERCADO	VARIEDAD O TIPO	CAT.	CALIBRE	DIA/MES							
					11/9	12/9	13/9	14/9	15/9	16/9	17/9	PMPS
LIMÓN	Alicante	Verna	I	3-4	87,36	87,36	87,36	87,36	87,36	--	--	87,36

#### FRUTAS DE PEPITA

PRODUCTO	MERCADO	VARIEDAD O TIPO	CAT.	CALIBRE	DIA/MES							
					11/9	12/9	13/9	14/9	15/9	16/9	17/9	PMPS
MANZANA	Gerona	Gala	I	65-80	--	118,20	118,20	118,20	118,20	--	--	118,20
	Lérida	Gala	I	65-80	77,50	77,50	81,71	82,01	85,07	--	--	81,42
	Zaragoza	Gala	I	65-80	93,80	93,80	93,80	93,80	93,80	--	--	93,80
	Gerona	Golden Delicious	I	65-80	--	131,59	131,59	131,59	131,59	--	--	131,59
	Huesca	Golden Delicious	I	65-80	65,00	65,00	65,00	65,00	65,00	--	--	65,00
	Lérida	Golden Delicious	I	65-80	99,50	99,97	101,31	101,79	100,98	--	--	100,75
	Navarra	Golden Delicious	I	65-80	120,00	120,00	120,00	120,00	120,00	--	--	120,00
	Zaragoza	Golden Delicious	I	65-80	79,93	79,93	79,93	79,93	79,93	--	--	79,93
	Gerona	Granny Smith	-	65-80	--	111,77	111,77	111,77	111,77	--	--	111,77
	Lérida	Granny Smith	-	65-80	89,50	89,50	90,35	90,60	89,50	--	--	89,96
	Lérida	Red Delicious	I	65-80	--	122,78	122,78	122,78	122,78	--	--	122,78
	Zaragoza	Reineta	I	65-80	104,87	104,87	104,87	104,87	104,87	--	--	104,87
	PERA	Huesca	Blanquilla	I	55-60	57,00	57,00	57,00	57,00	57,00	--	--
León		Conferencia	I	60-65+	90,00	90,00	90,00	90,00	90,00	--	--	90,00
Lérida		Conferencia	I	60-65+	109,00	119,60	115,35	111,49	111,92	--	--	113,69
Zaragoza		Conferencia	I	60-65+	120,24	120,24	120,24	120,24	120,24	--	--	120,24
Lérida		Ercolini	I	50-60	94,00	94,00	94,00	94,00	94,00	--	--	94,00
Murcia		Ercolini	I	50-60	180,00	180,00	180,00	180,00	180,00	--	--	180,00
Lérida		Limonera	I	60-65	84,00	84,00	84,00	84,00	--	--	--	84,00
Lérida		Zaragoza	I	60-65	125,12	125,12	125,12	125,12	125,12	--	--	125,12

#### FRUTAS DE HUESO

PRODUCTO	MERCADO	VARIEDAD O TIPO	CAT.	CALIBRE	DIA/MES							
					11/9	12/9	13/9	14/9	15/9	16/9	17/9	PMPS
CIRUELA	Badajoz	Todos los tipos y variedades	-	35 mm ó superior	85,00	85,00	85,00	85,00	85,00	--	--	85,00
	Cáceres	Todos los tipos y variedades	-	35 mm ó superior	85,00	85,00	85,00	85,00	85,00	--	--	85,00
	La Rioja	Todos los tipos y variedades	-	35 mm ó superior	230,00	230,00	230,00	230,00	230,00	--	--	230,00
	Zaragoza	Todos los tipos y variedades	-	35 mm ó superior	123,96	123,96	123,96	123,96	123,96	--	--	123,96
MELOCOTÓN	Huesca	Pulpa amarilla	I	A/B	85,00	85,00	85,00	85,00	85,00	--	--	85,00
	Lérida	Pulpa amarilla	I	A/B	--	137,00	135,01	131,85	131,28	--	--	133,09
	Navarra	Pulpa amarilla	I	A/B	110,00	110,00	110,00	110,00	110,00	--	--	110,00
	Teruel	Pulpa amarilla	I	A/B	139,20	139,20	139,20	139,20	139,20	--	--	139,20
	Zaragoza	Pulpa amarilla	I	A/B	105,24	105,24	105,24	105,24	105,24	--	--	105,24
	Lérida	Pulpa blanca	I	A/B	--	122,87	122,40	118,50	145,53	--	--	134,56
NECTARINA	Lérida	Pulpa amarilla	I	A/B	--	150,02	129,52	139,95	143,37	--	--	142,24
	Zaragoza	Pulpa amarilla	I	A/B	106,27	106,27	106,27	106,27	106,27	--	--	106,27
	Huesca	Pulpa blanca	I	A/B	52,00	52,00	52,00	52,00	52,00	--	--	52,00
	Lérida	Pulpa blanca	I	A/B	--	146,30	164,19	155,56	163,46	--	--	158,60
PARAGUAYA	Zaragoza	Todos los tipos y variedades	I	A/B	111,40	111,40	111,40	111,40	111,40	--	--	111,40

#### OTRAS FRUTAS

PRODUCTO	MERCADO	VARIEDAD O TIPO	CAT.	CALIBRE	DIA/MES							
					11/9	12/9	13/9	14/9	15/9	16/9	17/9	PMPS
UVA DE MESA	Murcia	Apirenas nuevas variedades	I	-	150,00	150,00	165,00	160,00	160,00	--	--	156,99
	Murcia	Autumn Royal	I	-	120,00	125,00	110,00	130,00	130,00	--	--	123,43
	Alicante	D. María	I	-	161,59	161,59	161,59	161,59	161,59	--	--	161,59
	Alicante	Moscatel Italia	I	-	141,80	141,80	141,80	141,80	141,80	--	--	141,80
	Alicante	Red Globe	I	-	166,24	166,24	166,24	166,24	166,24	--	--	166,24

**3.1.2. Precios de Producción de Frutas en el Mercado Interior: Precios Medios Ponderados Semanales Nacionales**

Referencia: Reglamento Delegado (UE) 2017/891 de la Comisión, de 13 de marzo (DOUE de 25 de mayo). Art. 55 y Anexo VI  
Precios a la salida del centro de acondicionamiento de productos seleccionados, embalados y, en su caso, en palés (€/100kg peso neto)

**CÍTRICOS**

PRODUCTO	MERCADO	VARIEDAD O TIPO	CAT.	CALIBRE	PRECIO MEDIO PONDERADO SEMANAL NACIONAL Semana 37- 2023: 11/09 -17/09
LIMÓN	ESPAÑA	TODAS LAS VARIEDADES	I	3/4	88,91

**FRUTAS DE PEPITA**

PRODUCTO	MERCADO	VARIEDAD O TIPO	CAT.	CALIBRE mm	PRECIO MEDIO PONDERADO SEMANAL NACIONAL Semana 37- 2023: 11/09 -17/09
MANZANA	ESPAÑA	Gala	I	65-80	102,19
	ESPAÑA	Golden delicious	I	65/80	95,22
	ESPAÑA	Granny Smith	I	65/80	96,20
	ESPAÑA	Red Delicious y demás Var. Rojas	I	65/80	115,02
PERA	ESPAÑA	Conferencia	I	60/65+	110,11

**FRUTAS DE HUESO**

PRODUCTO	MERCADO	VARIEDAD O TIPO	CAT.	CALIBRE	PRECIO MEDIO PONDERADO SEMANAL NACIONAL Semana 37- 2023: 11/09 -17/09
CIRUELA	ESPAÑA	Todos los tipos y variedades	-	35 mm ó superior	89,13
MELOCOTÓN	ESPAÑA	Pulpa amarilla	I	A/B	110,50
	ESPAÑA	Pulpa blanca	I	A/B	134,56
NECTARINA	ESPAÑA	Pulpa amarilla	I	A/B	117,13
	ESPAÑA	Pulpa blanca	I	A/B	118,91

**OTRAS FRUTAS**

PRODUCTO	MERCADO	VARIEDAD O TIPO	CAT.	CALIBRE	PRECIO MEDIO PONDERADO SEMANAL NACIONAL Semana 37- 2023: 11/09 -17/09
UVA DE MESA	ESPAÑA	Todos los tipos y variedades con pepitas	-	-	145,01
	ESPAÑA	Todos los tipos y variedades sin pepitas	-	-	145,93





**3.2.2. Precios de Producción de Hortícolas en el Mercado Interior: Precios Medios Ponderados Semanales Nacionales**

Referencia: Reglamento Delegado (UE) 2017/891 de la Comisión, de 13 de marzo (DOUE de 25 de mayo). Art. 55 y Anexo VI

Precios a la salida del centro de acondicionamiento de productos seleccionados, embalados y, en su caso, en palés (€/100kg peso neto)

**HORTALIZAS**

PRODUCTO	MERCADO	VARIEDAD O TIPO	CAT.	CALIBRE	PRECIO MEDIO PONDERADO SEMANAL NACIONAL Semana 37- 2023: 11/09 -17/09
AJO	ESPAÑA	Blanco	-	50-60 mm	213,49
	ESPAÑA	Morado	-	45-55 mm	236,97
	ESPAÑA	Primavera	-	50-60 mm	205,52
BERENJENA	ESPAÑA	Todos los tipos y variedades	-	40+ /70+	128,30
CALABACÍN	ESPAÑA	Todos los tipos y variedades	-	14-21	67,47
CEBOLLA	ESPAÑA	Todos los tipos y variedades	-	-	60,54
CHAMPIÑÓN	ESPAÑA	Cerrado	-	Medio (30-65 mm)	199,25
COLIFLOR	ESPAÑA	Todos los tipos y variedades	-	-	75,60
COL-REPOLLO	ESPAÑA	Todos los tipos y variedades	-	-	66,15
JUDÍA VERDE	ESPAÑA	Todos los tipos y variedades	-	-	410,89
LECHUGA	ESPAÑA	Todos los tipos y variedades	I	400 g o superior	103,14
MELÓN	ESPAÑA	Todos los tipos y variedades	-	-	73,40
PEPINO	ESPAÑA	Variedades lisas	-	350-500 g	55,58
PIMIENTO	ESPAÑA	Todos los tipos y variedades	I	40 mm o superior	143,44
PUERRO	ESPAÑA	Todos los tipos y variedades	-	-	138,10
SANDÍA	ESPAÑA	Todos los tipos y variedades	-	-	50,48
TOMATE	ESPAÑA	Cereza	I	-	316,28
	ESPAÑA	Racimo	I	-	100,00
	ESPAÑA	Redondo	I	57-100mm	103,79
ZANAHORIA	ESPAÑA	Todos los tipos y variedades	-	-	38,31

## 4. PRECIOS REPRESENTATIVOS DE PRODUCTOS GANADEROS

### 4.1. PRECIOS REPRESENTATIVOS DE PRODUCTOS GANADEROS: BOVINO

#### 4.1.1. Precios Medios Nacionales de Canales de Bovino Pesado

PRECIO MEDIO NACIONAL ( €/100kg Canal) DE CANALES DE BOVINO PESADO SEGÚN MODELO COMUNITARIO  
DE CLASIFICACIÓN R 2017/1182, R 2017/1184, RD 815/2018 (Euro/100kg canal)

CATEGORÍA	CLASE DE CONFORMACIÓN Y DE ESTADO DE ENGRASAMIENTO	Semana 36 04-10/09 2023	Semana 37 11-17/09 2023	Variación €
<b>Categoría A: Canales de machos jóvenes sin castrar de más de un año y menos de dos</b>	Muy buena y poco cubierta (U-2)	505,97	514,75	8,78
	Muy buena y cubierta (U-3)	504,40	506,58	2,18
	<b>Precio medio ponderado Categoría U</b>	<b>505,40</b>	<b>511,78</b>	<b>6,38</b>
	Buena y poco cubierta (R-2)	498,20	501,13	2,93
	Buena y cubierta (R-3)	504,13	502,33	-1,80
	<b>Precio medio ponderado Categoría R</b>	<b>500,94</b>	<b>501,68</b>	<b>0,74</b>
	Menos buena y poco cubierta (O-2)	450,12	463,77	13,65
Menos buena y cubierta (O-3)	485,32	469,33	-15,99	
<b>Precio medio ponderado Categoría O</b>	<b>464,39</b>	<b>466,02</b>	<b>1,63</b>	
<b>Categoría D: Canales de hembras que hayan parido</b>	Mediocre y poco cubierta (P-2)	298,83	306,47	7,64
	Mediocre y cubierta (P-3)	315,86	333,22	17,36
	<b>Precio medio ponderado Categoría P</b>	<b>301,98</b>	<b>311,43</b>	<b>9,45</b>
	Buena y cubierta (R-3)	375,82	359,37	-16,45
	Buena y grasa (R-4)	432,09	421,09	-11,00
	<b>Precio medio ponderado Categoría R</b>	<b>387,78</b>	<b>372,49</b>	<b>-15,29</b>
	Menos buena y poco cubierta (O-2)	326,16	339,36	13,20
Menos buena y cubierta (O-3)	353,68	350,73	-2,95	
Menos buena y grasa (O-4)	432,99	450,38	17,39	
<b>Precio medio ponderado Categoría O</b>	<b>355,11</b>	<b>360,36</b>	<b>5,25</b>	
<b>Categoría E: Canales de otras hembras ( de 12 meses o más)</b>	Muy buena y poco cubierta (U-2)	550,64	545,83	-4,81
	Muy buena y cubierta (U-3)	533,40	537,45	4,05
	<b>Precio medio ponderado Categoría U</b>	<b>538,53</b>	<b>539,94</b>	<b>1,41</b>
	Buena y poco cubierta (R-2)	486,51	532,32	45,81
	Buena y cubierta (R-3)	521,20	506,73	-14,47
	Buena y grasa (R-4)	503,49	527,12	23,63
	<b>Precio medio ponderado Categoría R</b>	<b>511,22</b>	<b>514,68</b>	<b>3,46</b>
Menos buena y poco cubierta (O-2)	441,50	416,31	-25,19	
Menos buena y cubierta (O-3)	473,09	481,44	8,35	
Menos buena y grasa (O-4)	470,58	495,82	25,24	
<b>Precio medio ponderado Categoría O</b>	<b>465,81</b>	<b>467,35</b>	<b>1,54</b>	
<b>Categoría Z: Canales de animales desde 8 a menos de 12 meses</b>	Muy buena y poco cubierta (U-2)	527,75	528,04	0,29
	Muy buena y cubierta (U-3)	539,46	525,56	-13,90
	<b>Precio medio ponderado Categoría U</b>	<b>534,34</b>	<b>526,64</b>	<b>-7,70</b>
	Buena y poco cubierta (R-2)	518,45	520,56	2,11
	Buena y cubierta (R-3)	533,00	510,91	-22,09
	<b>Precio medio ponderado Categoría R</b>	<b>529,24</b>	<b>513,40</b>	<b>-15,84</b>
	Menos buena y poco cubierta (O-2)	464,78	459,77	-5,01
Menos buena y cubierta (O-3)	495,09	491,32	-3,77	
<b>Precio medio ponderado Categoría O</b>	<b>474,29</b>	<b>469,66</b>	<b>-4,63</b>	

#### 4.1.2. Precios Medios Nacionales del Bovino Vivo

R 2017/1182, R 2017/1184 (Euro/100 kg vivo)

BOVINO VIVO	Semana 36 04-10/09 2023	Semana 37 11-17/09 2023	Variación €
Machos hasta 480 Kg. vivo	291,66	292,20	0,54
Machos de más de 480 kg. vivo	269,58	270,63	1,05
Hembras que hayan parido	149,06	150,48	1,42
Otras hembras de hasta 380 Kg. vivo	298,66	300,34	1,68
Otras hembras de más de 380 Kg. vivo	297,95	299,66	1,71

#### 4.1.3. Precios Medios Nacionales de Otros Animales de la Especie Bovina

OTROS BOVINOS	Semana 36 04-10/09 2023	Semana 37 11-17/09 2023	Variación €
<b>TERNEROS DE 8 DÍAS A 4 SEMANA (Euro/cabeza)</b>			
Macho frisón	117,80	117,57	-0,23
Macho cruzado	222,61	220,21	-2,40
Hembra frisón	92,44	91,54	-0,90
Hembra cruzado	152,49	155,81	3,32
<i>Media ponderada nacional (Euro/Cabeza)</i>	<b>157,39</b>	<b>157,26</b>	<b>-0,13</b>
<b>TERNEROS DE 6 HASTA 12 MESES (Euro/100kg vivo)</b>			
Macho frisón (base 200 kg)	193,55	193,55	0,00
Macho cruzado (base 200 kg)	361,01	361,43	0,42
Hembra frisón (base 200 kg)	345,00	345,00	0,00
Hembra cruzado (base 200 kg)	263,35	263,35	0,00
<i>Media ponderada nacional (Euro/100kg vivo)</i>	<b>316,93</b>	<b>317,17</b>	<b>0,24</b>

## 4.2. PRECIOS REPRESENTATIVOS DE PRODUCTOS GANADEROS: OVINO

#### 4.2.1. Precios Medios Nacionales de Canales de Ovino Frescas o Refrigeradas

R 2017/1182, R 2017/1184 (Euro/100 kg canal)

CORDEROS I Y II	Semana 36 04-10/09 2023	Semana 37 11-17/09 2023	Variación €
Corderos I (12 a 13 kg/canal)	760,12	776,16	16,04
Corderos II (13,1 a 16 kg/canal)	741,42	758,70	17,28
<i>Media ponderada</i>	<b>750,77</b>	<b>767,43</b>	<b>16,66</b>

#### PRECIOS MEDIOS DE CANALES DE OVINO FRESCAS O REFRIGERADAS EN LOS MERCADOS NACIONALES REPRESENTATIVOS

MERCADO REPRESENTATIVO - Cordero 9-19 kg	Semana 36 04-10/09 2023	Semana 37 11-17/09 2023	Variación €
Barcelona	822,41	843,20	20,79
Madrid	978,55	978,55	0,00
Valencia	702,27	747,97	45,70
Albacete	790,60	813,80	23,20
Extremadura	799,82	799,82	0,00
Segovia	738,25	778,25	40,00
Toledo	738,79	738,79	0,00
Zaragoza	809,15	850,03	40,88
<i>Media ponderada</i>	<b>779,85</b>	<b>799,46</b>	<b>19,61</b>

#### 4.3. PRECIOS REPRESENTATIVOS DE PRODUCTOS GANADEROS: PORCINO

##### 4.3.1. Precios Medios de Canales de Porcino de Capa Blanca

CLASIFICACIÓN EUROP R 2017/1182, R 2017/1184 (Euro/100kg canal)

	Clase S ( >60% contenido magro)			Clase E (60%-55% contenido magro)			Clase U (55%-50% contenido magro)		
	Semana 36 04-10/09 2023	Semana 37 11-17/09 2023	Variación C	Semana 36 04-10/09 2023	Semana 37 11-17/09 2023	Variación C	Semana 36 04-10/09 2023	Semana 37 11-17/09 2023	Variación C
<b>PRECIO MEDIO NACIONAL</b>	241,16	239,02	<b>-2,14</b>	234,08	232,48	<b>-1,60</b>	242,90	240,36	<b>-2,54</b>

	Clase R (50%-45% contenido magro)			Clase O (45%-40% contenido magro)			Clase P ( <40% contenido magro)		
	Semana 36 04-10/09 2023	Semana 37 11-17/09 2023	Variación C	Semana 36 04-10/09 2023	Semana 37 11-17/09 2023	Variación C	Semana 36 04-10/09 2023	Semana 37 11-17/09 2023	Variación C
<b>PRECIO MEDIO NACIONAL</b>	239,48	236,46	<b>-3,02</b>	238,02	233,07	<b>-4,95</b>	233,96	231,72	<b>-2,24</b>

##### 4.3.2. Precios Medios en Mercados Representativos Provinciales de Porcino Cebado (\*)

MERCADO REPRESENTATIVO	SELECTO (nivel menor de grasa)			NORMAL (nivel normal de grasa)			GRASO (nivel mayor de grasa)		
	Semana 36 04-10/09 2023	Semana 37 11-17/09 2023	Variación C	Semana 36 04-10/09 2023	Semana 37 11-17/09 2023	Variación C	Semana 36 04-10/09 2023	Semana 37 11-17/09 2023	Variación C
Barcelona	-	-	-	2,00	1,93	<b>-0,07</b>	1,97	1,90	<b>-0,07</b>
Huesca	1,90	1,89	<b>-0,01</b>	1,88	1,89	<b>0,01</b>	1,86	1,85	<b>-0,01</b>
Lleida	1,90	1,87	<b>-0,03</b>	1,88	1,86	<b>-0,02</b>	1,87	1,85	<b>-0,02</b>
Murcia	1,93	1,91	<b>-0,02</b>	1,92	1,90	<b>-0,02</b>	1,91	1,89	<b>-0,02</b>
Pontevedra	1,92	1,90	<b>-0,02</b>	1,90	1,88	<b>-0,02</b>	2,46	2,44	<b>-0,02</b>
Salamanca	1,94	1,90	<b>-0,04</b>	1,94	1,88	<b>-0,06</b>	1,88	1,84	<b>-0,04</b>
Segovia	1,90	1,88	<b>-0,02</b>	1,89	1,87	<b>-0,02</b>	2,08	2,07	<b>-0,01</b>
Zaragoza	1,95	1,92	<b>-0,03</b>	1,90	1,88	<b>-0,02</b>	1,89	1,87	<b>-0,02</b>

(\*) En Euro/kg vivo

### 4.3.3. Precios Medios de Porcino Precoz, Lechones y Otras Calidades

(Euro/100kg vivo)

CERDAS DE DESVIEJE	Semana 36		Variación €
	04-10/09	2023	
Cerdas de Desvieje	119,47	114,87	-4,60
<b>CERDOS CEBADOS</b>			
Categoría U	187,03	185,08	-1,95
<b>LECHONES</b>			
Lleida.Base 20kg de peso.	260,00	255,00	-5,00
Segovia.Base 20kg de peso.	345,00	330,00	-15,00
Media nacional. Calidad Normal. Base 20 kg de	308,01	298,74	-9,27

### 4.3.4. Precios Medios de Porcino: Tronco Ibérico

(Euro/100kg vivo)

TOSTONES	Semana 36		Variación €
	04-10/09	2023	
De 5 a 9 kilos	552,86	552,86	0,00
De 9 a 12 kilos	844,29	814,29	-30,00
<b>LECHONES</b>			
Lechón Ibérico Cruzado Base 23 kg	363,85	358,50	-5,35
<b>MARRANOS</b>			
Marranos Ibéricos de 35 a 60 kg	362,52	362,52	0,00
<b>PRIMALES</b>			
Primales Ibéricos de 60 a 100 kg	--	--	--
<b>CERDO CEBADO</b>			
Cerdo Cebado (Intensivo)	225,47	225,47	0,00
Cerdo Cebado de Campo (Extensivo)	244,25	244,25	0,00
Cerdo Cebado de Bellota 100% Ibérico	--	--	--
<b>DESVIEJE</b>			
Reproductores de desvieje	156,52	156,52	0,00
<b>REPRODUCTORES</b>			
Reproductores >6 meses	388,50	388,50	0,00
<b>CASTRONAS</b>			
Castronas	121,74	121,74	0,00

Denominaciones de acuerdo con la Norma de Calidad (RD 4/2014)

Para información sobre precios de productos agrícolas y ganaderos en otros Estados Miembros de la UE:

<https://ec.europa.eu/agriculture/>



MINISTERIO  
DE AGRICULTURA, PESCA  
Y ALIMENTACIÓN