

# PRECIOS COYUNTURALES



**SEMANA 42 – 2023**

**Del 16 al 22 de octubre**



**SUBSECRETARÍA**

Subdirección General de Análisis, Coordinación y  
Estadística

[sgapc@mapa.es](mailto:sgapc@mapa.es)

<https://www.mapa.gob.es/es/estadistica/temas/>

Publicación elaborada por la  
Subsecretaría  
Subdirección General de Análisis, Coordinación y Estadística

**MINISTERIO  
DE AGRICULTURA, PESCA  
Y ALIMENTACIÓN**

© Ministerio de Agricultura, Pesca y Alimentación  
Secretaría General Técnica  
Centro de Publicaciones  
Catálogo de Publicaciones de la Administración General del Estado:  
<https://cpage.mpr.gob.es/>

N.I.P.O.: 003190900

Se permite la utilización, copia o reproducción de los datos de este Boletín siempre que se cite expresamente su procedencia.

---

# Índice:

---

	PÁGINA
<b>PRECIOS MEDIOS NACIONALES.....</b>	<b>4</b>
PRECIOS MEDIOS NACIONALES DE PRODUCTOS AGRÍCOLAS.....	4 - 6
PRECIOS MEDIOS NACIONALES DE PRODUCTOS GANADEROS.....	7 - 8
<b>PRECIOS EN MERCADOS REPRESENTATIVOS DE CEREALES, VINOS Y ACEITES.....</b>	<b>9</b>
PRECIOS MEDIOS EN MERCADOS REPRESENTATIVOS DE CEREALES.....	9 - 11
PRECIOS MEDIOS EN MERCADOS REPRESENTATIVOS DE VINOS.....	12
PRECIOS MEDIOS EN MERCADOS REPRESENTATIVOS DE ACEITES.....	13
<b>PRECIOS DE PRODUCCIÓN DE FRUTAS Y HORTALIZAS EN EL MERCADO INTERIOR.....</b>	<b>14</b>
PRECIOS DE PRODUCCIÓN EN EL MERCADO INTERIOR: FRUTAS.....	14
PRECIOS DE PRODUCCIÓN EN EL MERCADO INTERIOR: PRODUCTOS HORTÍCOLAS.....	16 - 17
<b>PRECIOS REPRESENTATIVOS DE PRODUCTOS GANADEROS.....</b>	<b>18</b>
PRECIOS REPRESENTATIVOS DE PRODUCTOS GANADEROS: BOVINO.....	18
PRECIOS REPRESENTATIVOS DE PRODUCTOS GANADEROS: OVINO.....	19
PRECIOS REPRESENTATIVOS DE PRODUCTOS GANADEROS: PORCINO.....	20 - 21



## 1. PRECIOS MEDIOS NACIONALES

### 1.1. PRECIOS MEDIOS NACIONALES DE PRODUCTOS AGRÍCOLAS

1.1.1. Precios Medios Nacionales de Cereales, Arroz, Oleaginosas, Tortas, Proteicos, Vinos y Aceites.					
PRODUCTOS AGRÍCOLAS (especificaciones)		Semana 41 09-15/10 2023	Semana 42 16-22/10 2023	Variación semanal euros	Variación semanal %
<b>CEREALES</b>					
(1)	Trigo blando panificable (€/t)	253,59	254,12	0,53	0,21
(1)	Trigo duro (€/t)	404,94	404,94	0,00	0,00
(1)	Cebada pienso (€/t)	239,00	241,52	2,52	1,05
(1)	Cebada malta (€/t)	243,00	237,91	-5,09	-2,09
(1)	Maíz grano (€/t)	244,31	240,17	-4,14	-1,69
<b>ARROZ</b>					
(2)	Arroz cáscara japónica (€/t)	529,77	529,77	0,00	0,00
(2)	Arroz cáscara índica (€/t)	564,06	564,06	0,00	0,00
(3)	Arroz blanco japónica (€/t)	1.159,10	1.159,10	0,00	0,00
(3)	Arroz blanco índica (€/t)	686,17	686,17	0,00	0,00
(3)	Arroz blanco vaporizado (€/t)	709,86	709,86	0,00	0,00
(3)	Arroz partido (€/t)	433,70	433,70	0,00	0,00
<b>SEMILLAS OLEAGINOSAS</b>					
(4)	Pipa de girasol alto oleico (€/t)	543,80	541,89	-1,91	-0,35
(4)	Pipa de girasol convencional (€/t)	428,38	426,40	-1,98	-0,46
(4)	Colza (€/t)	440,68	440,78	0,10	0,02
<b>TORTAS DE GIRASOL Y SOJA</b>					
(9)	Torta de girasol. 34%-36% proteína (€/t)	302,92	303,30	0,38	0,13
(9)	Torta de soja. 44%-47% proteína (€/t)	468,73	504,39	35,66	7,61
<b>PROTEICOS</b>					
(10)	Alfalfa. Balas 1ª Cat. 16,5%-18% proteína (€/t)	307,81	305,38	-2,43	-0,79
(10)	Alfalfa. Pellets estándar. 14%-16% proteína (€/t)	293,19	293,75	0,56	0,19
(4)	Guisantes secos (€/t)	314,77	316,14	1,37	0,44
(2)	Lentejas (€/t)	769,84	769,84	0,00	0,00
(2)	Garbanzos (€/t)	842,96	829,93	-13,03	-1,55
(2)	Habas secas (€/t)	386,37	403,27	16,90	4,37
<b>VINOS</b>					
(5)	Vino blanco sin DOP/IGP (€/hectolitro)	38,76	43,10	4,34	11,20
(5)	Vino tinto sin DOP/IGP, 12 p. color (€/hectolitro)	40,27	40,74	0,47	1,17
<b>ACEITE DE OLIVA Y ORUJO</b>					
(6)	Aceite de oliva virgen extra < 0,8º (€/100 kg)	816,13	817,32	1,19	0,15
(6)	Aceite de oliva virgen, de 0,8º a 2º (€/100 kg)	728,92	723,39	-5,53	-0,76
(6)	Aceite de oliva lampante > 2º (€/100 kg)	698,45	698,52	0,07	0,01
(7)	Aceite de oliva refinado (€/100 kg)	730,29	730,29	0,00	0,00
(8)	Aceite de orujo de oliva crudo (€/100 kg)	216,50	228,58	12,08	5,58
(7)	Aceite de orujo de oliva refinado (€/100 kg)	313,82	323,84	10,02	3,19
<b>ACEITE DE GIRASOL</b>					
(7)	Aceite de girasol refinado convencional (€/100 kg)	108,06	107,30	-0,76	-0,70
(7)	Aceite de girasol refinado alto oleico (€/100 kg)	116,92	116,35	-0,57	-0,49
<b>ACEITE DE SOJA</b>					
(7)	Aceite refinado de soja (€/100 kg)	120,24	114,00	-6,24	-5,19
<b>ACEITUNA DE MESA</b>					
(11)	Aceituna de mesa, media de variedades (€/100 kg)	122,42	123,41	0,99	0,81
(11)	Variedad Cacereña (€/100 kg)	95,00	95,00	0,00	0,00
(11)	Variedad Gordal (€/100 kg)	175,00	175,00	0,00	0,00
(11)	Variedad Hojiblanca (€/100 kg)	114,39	115,56	1,17	1,02
(11)	Variedad Manzanilla (€/100 kg)	130,84	130,00	-0,84	-0,64

#### Posición comercial:

- (1) Salida de almacén cargado o entregado al transformador después de intermediario; (2) Granel sobre almacén agricultor/cooperativa  
(3) Salida granel industria; (4) Almacén comprador mayorista; (5) Salida bodega; (6) Salida almazara; (7) Salida industria refinadora  
(8) Salida industria extractora; (9) Salida industria moltradora; (10) Salida industria deshidratadora; (11) Entrada a entamadora

## COMENTARIOS DE MERCADO

- **CEREALES (▲▼)**: Incrementos en los precios medios nacionales de **trigo blando** (0,21 %) y **cebada pienso** (1,05 %). Descensos registrados en los casos de la **cebada malta** (-2,09 %) y del **maíz grano** (-1,69 %). El **trigo blando panificable** no varía (0,00 %).
- **ARROZ (=)**: Sin variaciones en los precios medios nacionales del arroz esta semana.
- **SEMILLAS OLEAGINOSAS (▼=)**: Decrecen esta semana ambos tipos de **pipa de girasol: convencional** (-0,46 %) y **alto oleico** (-0,35 %). La **semilla de colza** apenas varía esta semana (0,02 %).
- **TORTAS DE GIRASOL Y SOJA (▲)**: Suben los precios medios de ambas tortas, tanto de la **torta de girasol** (0,13 %) como de la de **soja** (7,61 %).
- **PROTEICOS (▲▼=)**: Esta semana, al alza **habas secas** (4,37 %), **guisantes secos** (0,44 %) y **alfalfa pellets** (0,19 %); a la baja **alfalfa balas** (-0,79 %) y **garbanzos** (-1,55 %); y sin variaciones en el caso de las **lentejas** (0,00 %).
- **VINOS (▲)**: Anotan subidas ambos tipos de vino, destacando el **vino blanco sin DOP/IGP** (11,20 %), seguido de lejos por el **vino tinto sin DOP/IGP** (1,17 %).
- **ACEITE DE OLIVA Y ORUJO (▲▼)**: Incrementos en el **aceite de orujo de oliva**, tanto **crudo** (5,58 %) como **refinado** (3,19 %), así como en el **aceite de oliva virgen extra** (0,15 %). **Aceite de oliva lampante** y **aceite de oliva refinado** no registran variaciones significativas (0,01 % y 0,00 %, respectivamente).
- **ACEITE DE GIRASOL (▼)**: Descensos en los precios medios nacionales del **aceite de girasol refinado convencional** (-0,70 %) y del **aceite de girasol refinado alto oleico** (-0,49 %).
- **ACEITE DE SOJA (▼)**: Cotiza a la baja (-5,19 %) el **aceite de soja**.
- **ACEITUNA DE MESA (▲▼=)**: Incrementos en el precio medio nacional de la media de las variedades (0,81 %). Concretamente, destacan la subida de la variedad **Hojiblanca** (1,02 %) y el descenso de la **Manzanilla** (-0,64 %), ya que el resto mantienen las cotizaciones de la semana previa.

1.1.2. Precios Medios Nacionales en Origen de Frutas y Hortalizas				
PRODUCTOS AGRÍCOLAS (especificaciones)	Semana 41 09/10 - 15/10 2023	Semana 42 16/10 - 22/10 2023	Variación semanal euros	Variación semanal %
<b>FRUTAS</b>				
(1) Clementina (C/100 kg)	53,56	53,37	-0,20	-0,37
(1) Limón (C/100 kg)	52,06	46,84	-5,22	-10,02
(1) Mandarina (C/100 kg)	42,31	40,13	-2,18	-5,16
(1) Naranja Grupo Blancas (C/100 kg)	27,41	27,48	0,07	0,27
(1) Naranja Salustiana (C/100 kg)*	27,32	27,47	0,15	0,55
(1) Naranja Grupo Navel (C/100 kg)	32,25	33,29	1,04	3,22
(1) Naranja Lanelate (C/100 kg)*	37,81	39,56	1,75	4,63
(1) Naranja Navel (C/100 kg)*	24,59	26,08	1,49	6,07
(1) Naranja Navelina (C/100 kg)*	29,45	29,98	0,52	1,77
(1) Satsuma (C/100 kg)	28,13	35,75	7,62	27,07
(1) Manzana Fuji (C/100 kg)*	83,05	84,24	1,19	1,43
(1) Manzana Gala (C/100 kg)*	64,43	65,61	1,18	1,83
(1) Manzana Golden (C/100 kg)*	62,46	65,66	3,20	5,12
(1) Manzana Granny Smith (C/100 kg)*	68,64	69,45	0,81	1,19
(1) Manzana Red Delicious y demás var. rojas (C/100 kg)*	74,01	83,22	9,21	12,45
(1) Pera Blanquilla (C/100 kg)	70,09	74,32	4,23	6,04
(1) Pera Conferencia (C/100 kg)	75,25	76,25	0,99	1,32
(1) Ciruela (C/100 kg)	81,44	75,16	-6,28	-7,71
(1) Melocotón carne amarilla (C/100 kg)*	76,14	76,02	-0,13	-0,17
(1) Aguacate (C/100 kg)	371,36	300,66	-70,70	-19,04
(1) Caqui (C/100 kg)	41,00	38,18	-2,82	-6,87
(1) Granada (C/100 kg)	53,20	60,97	7,77	14,60
(1) Higos y brevas (C/100 kg)	247,48	250,00	2,52	1,02
(1) Plátano (C/100 kg)*	52,72	53,93	1,21	2,30
(1) Uva de mesa con semillas (C/100 kg)	-	95,00	-	-
(1) Uva de mesa sin semillas (C/100 kg)	87,07	85,00	-2,07	-2,38
<b>HORTALIZAS</b>				
(1) Acelga (C/100 kg)	113,37	100,11	-13,26	-11,70
(1) Ajo (C/100 kg)	148,55	148,56	0,02	0,01
(1) Alcachofa (C/100 kg)	329,50	308,95	-20,55	-6,24
(1) Berenjena (C/100 kg)	26,67	17,89	-8,78	-32,93
(1) Brócoli (C/100 kg)	119,07	136,62	17,56	14,75
(1) Calabacín (C/100 kg)	29,98	34,13	4,15	13,84
(1) Cebolla (C/100 kg)	40,85	40,24	-0,60	-1,48
(1) Champiñón (C/100 kg)	184,71	184,23	-0,48	-0,26
(1) Coliflor (C/100 kg)	77,74	85,06	7,32	9,41
(1) Col Repollo de hoja lisa (C/100 kg)	60,47	68,76	8,29	13,71
(1) Escarola (C/100 ud)	63,37	63,37	0,00	0,00
(1) Espinaca (C/100 kg)	-	112,66	-	-
(1) Judía verde tipo plana (C/100 kg)	147,55	156,95	9,40	6,37
(1) Lechuga Romana (C/100 ud)	31,32	29,51	-1,81	-5,79
(1) Pepino (C/100 kg)	50,38	43,58	-6,79	-13,48
(1) Pimiento verde tipo italiano (C/100 kg)	76,19	73,74	-2,45	-3,22
(1) Puerro (C/100 kg)	65,30	64,19	-1,11	-1,69
(1) Tomate cereza (C/100 kg)*	316,95	286,89	-30,05	-9,48
(1) Tomate racimo (C/100 kg)*	132,10	126,27	-5,82	-4,41
(1) Tomate redondo liso (C/100 kg)*	102,35	72,07	-30,28	-29,59
(1) Zanahoria (C/100 kg)	28,56	28,29	-0,26	-0,92
(1) Patata (C/100 kg)	31,09	34,94	3,85	12,40

**Posición comercial:**

(1) Granel: En árbol, finca, almacén agricultor, alhóndiga, lonja, etc. En cítricos y uva de mesa, los precios se dan "en árbol" y "en cepa" respectivamente. Los precios del plátano, por las peculiaridades de su comercialización, son estimados a partir de las cotizaciones obtenidas y contrastadas por la organización de productores (OP), en la posición comercial "venta en verde al madurador".

\*Precios notificados a la Comisión Europea (art. 11 y anexo I.5.c del Reglamento de Ejecución (UE) 2017/1185).

**COMENTARIOS DE MERCADO**

• **CÍTRICOS (▲▼)**: El fin de campaña para la comercialización en árbol de este producto en Valencia propicia que el nivel de las cotizaciones pase a venir marcado por las de Andalucía, más elevado, razón por la cual, esta semana, crece significativamente el precio medio en árbol de la **satsuma** (27,07 %). Igualmente, vuelven a incrementarse los de las **naranjas**, aunque menos acusadamente que la semana anterior: **grupo Navel** (3,22 %) y **Blancas** (0,27 %). Desciende el del **limón** (-10,02 %) con las primeras cotizaciones del "todo limón" en Murcia; también lo hacen los de la **mandarina** (-5,16 %) y, mínimamente, la **clementina** (-0,37 %).

• **FRUTA DE PEPITA (▲)**: Aumentan los precios en origen de todas las variedades en seguimiento de este apartado; destaca la subida registrada para la **manzana Golden** (5,12 %), tras seis semanas de bajadas, así como el rebote de la **pera Blanquilla** (6,04 %); vuelve a crecer también, más que la semana anterior, el de la **pera Conferencia** (1,32 %).

• **FRUTA DE HUESO (▼)**: Sin cotizaciones de **nectarina**, cae nuevamente la de la **ciruela** (-7,71 %), a la que acompaña en esta tendencia, con un descenso muy leve, el **melocotón de carne amarilla** (-0,17 %).

• **OTRAS FRUTAS (▼▲)**: Sigue a la baja el **aguacate** (-19,04 %) a medida que la comercialización del producto andaluz gana espacio a la del canario. Igualmente, descienden el **caqui** (-2,38 %) y la **uva de mesa sin semillas** (-2,38 %). En contraste, vuelve a apreciarse la **granada** (14,6 %), así como, en menor proporción, el **plátano** (2,3 %) y el **higo** (1,02 %). Primeras cotizaciones de la variedad **Aledo** de **uva con semillas**.

• **HORTALIZAS (▼▲)**: Tras el paréntesis de la anterior, vuelven a ser más los hortalícolas con variaciones de signo negativo esta semana, sobresaliendo los descensos anotados para la **berenjena** (-32,93 %) y el **tomate redondo liso** (-29,59 %). El **brócoli** (14,75 %), el **calabacín** (13,84 %) y la **col repollo de hoja lisa** (13,71 %) son los productos que ven incrementados sus precios medios en mayor medida. Las primeras cotizaciones en Galicia impulsan el de la **patata** (12,4 %).

### 1.1.3. Precios Medios Nacionales de Productos Agrícolas: Gráficos

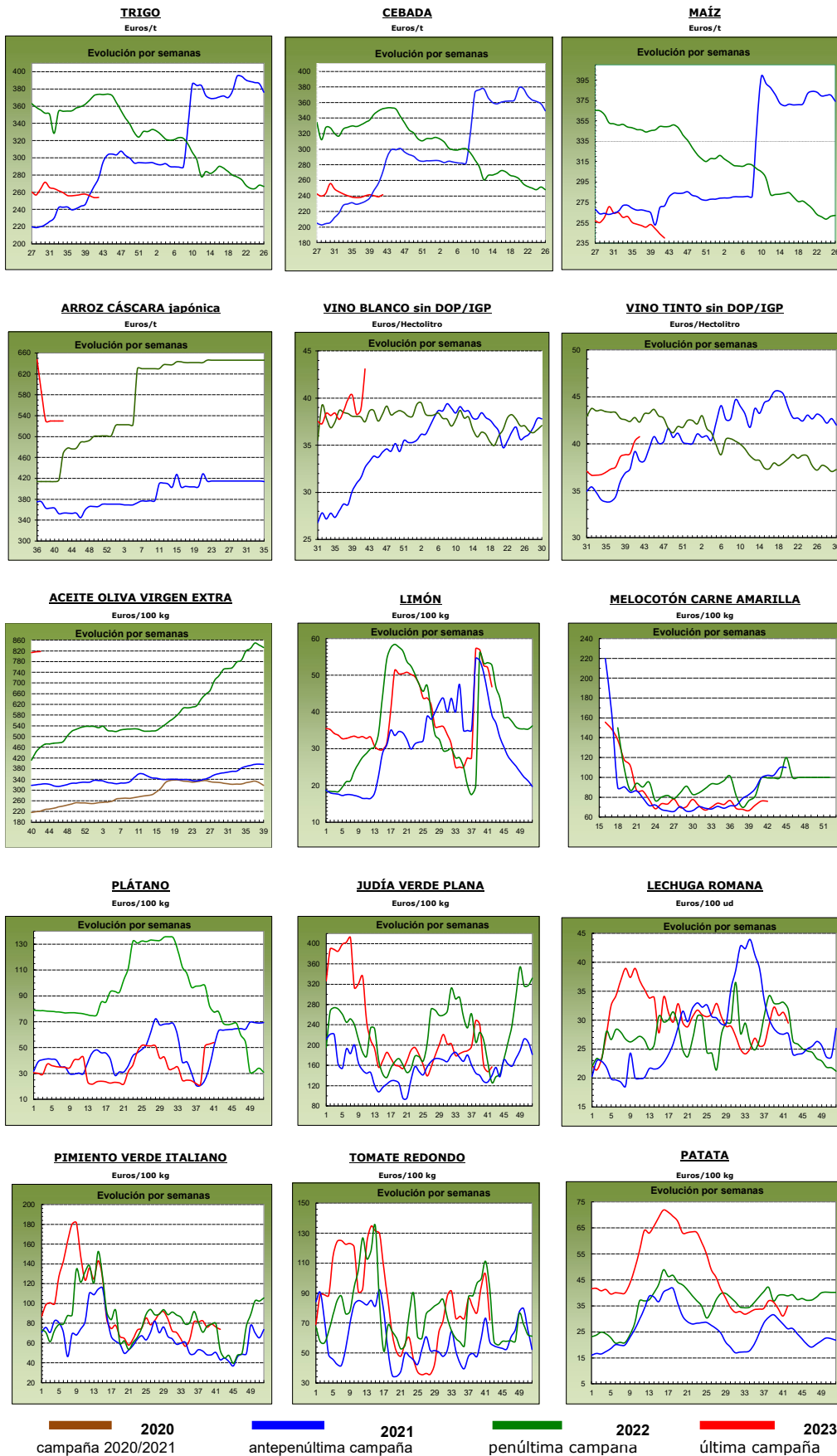

## 1.2. PRECIOS MEDIOS NACIONALES DE PRODUCTOS GANADEROS

1.2.1. Precios Medios Nacionales de Productos Ganaderos					
PRODUCTOS GANADEROS (especificaciones)		Semana 41 09-15/10 2023	Semana 42 16-22/10 2023	Variación semanal euros	Variación semanal %
<b>VACUNO</b>					
(1)	Ternera, 180-300 kilos (€/100 kg canal)	504,18	504,62	0,44	0,09
(1)	Machos de 12 a 24 meses (Clase R) (€/100 kg canal)	503,36	502,72	-0,64	-0,13
(1)	Animales de 8 a 12 meses (Clase R) (€/100 kg canal)	530,85	531,23	0,38	0,07
(1)	Bovino vivo, conjunto categorías (€/100 kg vivo)	264,14	264,38	0,24	0,09
<b>CORDERO</b>					
(1)	Corderos 9-19 kilos (€/100 kg canal)	860,59	900,15	39,56	4,60
(1)	Corderos 12-16 kilos (€/100 kg canal)	825,16	849,27	24,11	2,92
(1)	Corderos Ligeros (12-13 kilos) (€/100 kg canal)	851,04	869,13	18,09	2,13
(1)	Corderos Pesados (13-16 kilos) (€/100 kg canal)	799,28	829,41	30,13	3,77
<b>PORCINO</b>					
(1)	Porcino >60% magro (Clase S) (€/100 kg canal)	225,78	221,54	-4,24	-1,88
(1)	Porcino 60-55% magro (Clase E) (€/100 kg canal)	218,52	215,21	-3,31	-1,51
(1)	Porcino 55-50% magro (Clase U) (€/100 kg canal)	226,50	221,43	-5,07	-2,24
(1)	Porcino 50-45% magro (Clase R) (€/100 kg canal)	221,69	214,51	-7,18	-3,24
(1)	Lechon 20 kg (€/unidad)	61,81	62,69	0,88	1,42
<b>POLLO</b>					
(2)	Pollo, media de canales del 83% y 65% rdto. (€/100 kg canal)	237,16	237,56	0,40	0,17
(2)	Pollo P10 (83% rdto.) (€/100 kg canal)	182,53	182,94	0,41	0,22
(2)	Pollo P90 (65% rdto.) (€/100 kg canal)	241,32	241,72	0,40	0,17
<b>HUEVOS</b>					
(3)	Huevos Tipo Jaula, media Clase L y M (€/100 kg)	196,88	197,04	0,16	0,08
(3)	Huevos Tipo Jaula - Clase L (€/docena)	1,68	1,68	0,00	0,00
(3)	Huevos Tipo Jaula - Clase M (€/docena)	1,30	1,30	0,00	0,00
(3)	Huevos Tipo Suelo media Clase L y M (€/100 kg)	222,30	222,45	0,15	0,07
(3)	Huevos Tipo Suelo - Clase L (€/docena)	1,79	1,78	-0,01	-0,56
(3)	Huevos Tipo Suelo - Clase M (€/docena)	1,58	1,58	0,00	0,00
(3)	Huevos Tipo Campero, media Clase L y M (€/100 kg)	241,54	240,61	-0,93	-0,39
(3)	Huevos Tipo Campero- Mezcla Clase L y M (€/docena)	1,83	1,82	-0,01	-0,55
<b>CONEJO</b>					
(4)	Conejo 1,8-2,2 kilo,vivo (€/100 kg)	263,19	264,46	1,27	0,48
<b>LECHE Y PRODUCTOS LÁCTEOS</b>					
(6)	Suero de leche en polvo (€/100 kg)	63,39	68,76	5,37	8,47
(6)	Mantequilla sin sal (formato 25 kg) (€/100 kg)	540,94	510,30	-30,64	-5,66
(5)	Leche cruda de vaca (€/100 kg). Fuente: INFOLAC	Precio agosto 2023: 50,29 €/100 kg			
<b>MIEL Y PRODUCTOS APÍCOLAS</b>					
(7)	Miel multifloral a granel (€/100 kg)	Precio julio 2023: 357,51 €/100 kg			
(7)	Miel multifloral envasada (€/100 kg)	Precio julio 2023: 558,87 €/100 kg			
(7)	Polen a granel (€/100 kg)	Precio julio 2023: 824,63 €/100 kg			
(7)	Polen envasado (€/100 kg)	Precio julio 2023: 1.180,88 €/100 kg			

**Posición comercial:**

(1) Entrada matadero; (2) Salida muelle matadero; (3) Salida muelle centro de embalaje; (4) Salida granja;  
 (5) Precio pagado al ganadero; (6) Precio franco fábrica sin impuestos ni costes; (7) Venta a la industria o mayorista

**COMENTARIOS DE MERCADO**

- **VACUNO (▲▼)**: Esta semana, los precios de las **canales de vacuno** han registrado movimientos de escasa entidad: terneras (0,09 %), machos de 12-24 meses (-0,13 %), animales 8-12 meses (0,07 %) y **animales vivos** (0,09 %).
- **OVINO (▲)**: Las cotizaciones de las **canales de cordero** registran un incremento (3,35 %) en el promedio de sus diferentes clasificaciones.
- **PORCINO (▼)**: Descenso (-2,22 %) en la media de los precios de las diferentes clasificaciones de **canales de porcino de capa blanca**. Los de los **porcinos cebados (▼)** ceden en todas las plazas nacionales. Para el precio del **lechón base 20 kg (▲)** se anota, sin embargo, una subida media semanal del 1,42 %.
- **POLLOS (▲)**: Aumento medio (0,17 %) en el precio semanal de las **canales de pollo**.
- **HUEVOS (=▼)**: Las cotizaciones medias de los **huevos tipo jaula** y **tipo suelo** se han mantenido relativamente estables esta semana (0,08 % y 0,07 %, respectivamente). Por su parte, para la de los **tipo campero** se ha registrado un ligero descenso (-0,39 %).
- **CONEJO (▲)**: Subida del precio medio nacional del **conejo vivo de granja** (0,48 %).
- **PRODUCTOS LÁCTEOS (▲▼)**: Al alza el precio medio semanal del **suero de leche en polvo** (8,47 %); a la baja el de la **mantequilla sin sal** (-5,66 %).

## 1.2.2. Precios Medios Nacionales de Productos Ganaderos: Gráficos

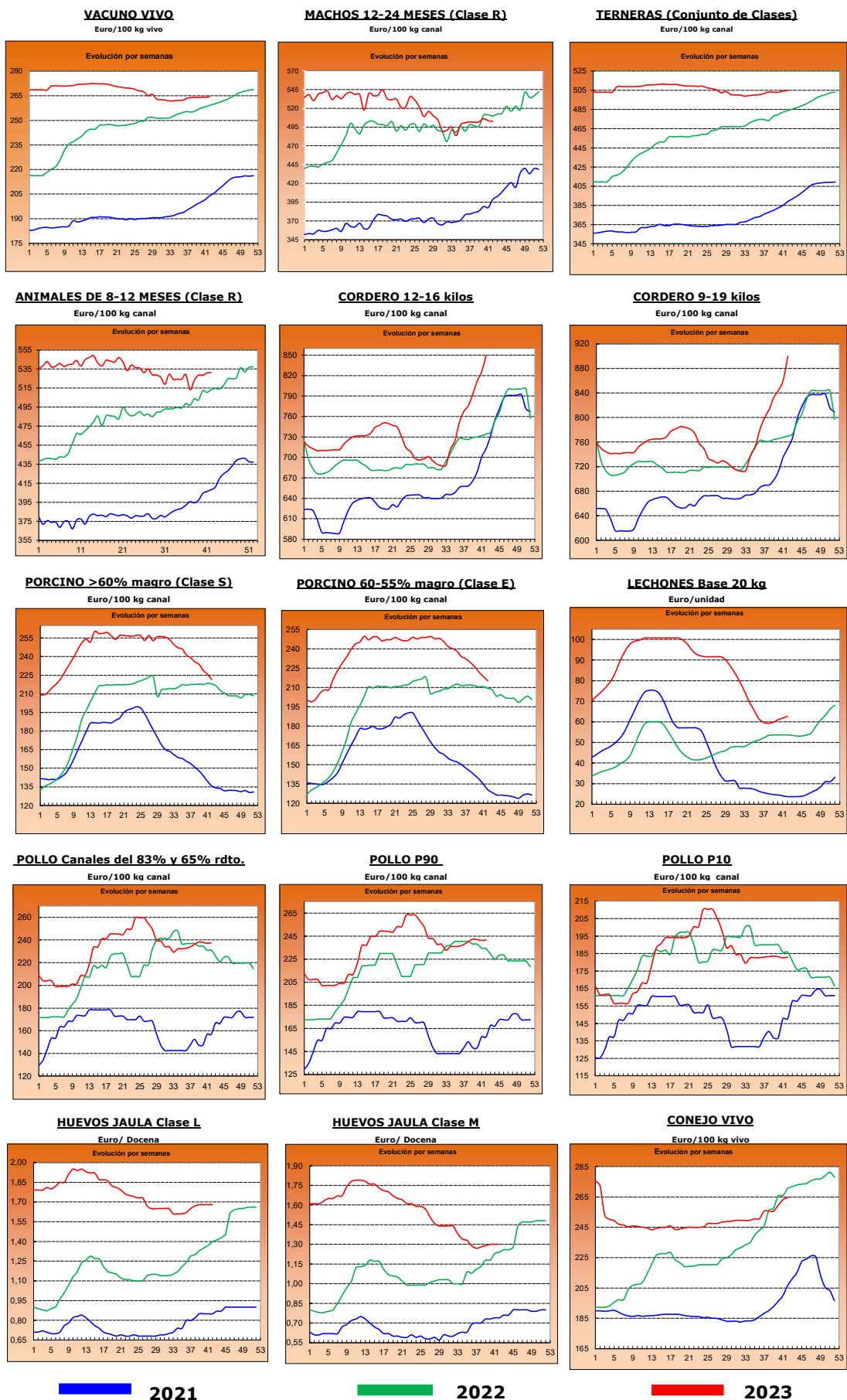



## 2.- PRECIOS EN MERCADOS REPRESENTATIVOS DE CEREALES, ALFALFA, ARROZ, VINOS, ACEITES Y SEMILLA DE GIRASOL

### 2.1. PRECIOS EN MERCADOS REPRESENTATIVOS DE CEREALES, ALFALFA Y ARROZ

#### 2.1.1. Precios Medios en Mercados Representativos: Trigo y Alfalfa

Precios en Euro/Tonelada

REGLAMENTO (UE) 2017/1185 DE LA COMISION. Artículo 11, Anexo I. 1. (trigo); Artículo 12 (a), Anexo II.2 (alfalfa)

TRIGO: Salida de almacén cargado o entregado al transformador después de intermediario. Mercancía nacional y/o importada.

ALFALFA: Salida industria deshidratadora

PRODUCTO	MERCADO REPRESENTATIVO	Semana 41 09-15/10 2023	Semana 42 16-22/10 2023	Variación €
<b>Trigo Blando Panificable</b>	Albacete	257,60	256,00	-1,60
	Ávila	-	262,00	--
	Barcelona	257,00	255,00	-2,00
	Burgos	248,50	251,90	3,40
	Cádiz	236,00	238,00	2,00
	Ciudad Real	332,00	331,00	-1,00
	Cuenca	260,00	260,00	0,00
	Guadalajara	244,00	244,00	0,00
	Huesca	237,00	236,00	-1,00
	León	251,40	251,00	-0,40
	Lérida	235,00	235,00	0,00
	Madrid	255,00	255,00	0,00
	Murcia	235,00	235,00	0,00
	Navarra	255,00	257,00	0,00
	Palencia	263,40	260,20	-3,20
	Pontevedra	255,00	250,00	-5,00
	Salamanca	251,00	263,00	12,00
	Segovia	255,00	253,00	-2,00
	Sevilla	240,00	238,00	-2,00
	Soria	249,60	249,60	0,00
Tarragona	235,00	233,00	-2,00	
Toledo	269,00	269,00	0,00	
Valladolid	257,80	255,80	-2,00	
Zamora	252,40	252,40	0,00	
Zaragoza	258,00	258,00	0,00	
<b>Trigo Duro</b>	Córdoba	410,00	410,00	0,00
	Toledo	345,00	345,00	0,00
	Zaragoza	400,00	400,00	0,00
<b>Alfalfa Balas</b>	Albacete	371,00	371,00	0,00
	Burgos	330,00	300,00	-30,00
	Córdoba	293,00	293,00	0,00
	Huesca	310,00	310,00	0,00
	León	330,00	300,00	-30,00
	Lérida	282,50	280,00	-2,50
	Navarra	325,00	325,00	0,00
	Palencia	335,00	335,00	0,00
	Sevilla	299,00	299,00	0,00
	Teruel	303,00	303,00	0,00
	Toledo	360,00	320,00	-40,00
	Valladolid	276,00	276,00	0,00
	Zamora	395,00	395,00	0,00
Zaragoza	307,00	307,00	0,00	
<b>Alfalfa Pellets</b>	Albacete	326,00	326,00	0,00
	Burgos	293,00	293,00	0,00
	Córdoba	296,00	296,00	0,00
	Huesca	280,00	285,00	5,00
	Lérida	285,83	282,50	-3,33
	Navarra	312,50	312,50	0,00
	Palencia	340,00	340,00	0,00
	Sevilla	293,00	293,00	0,00
	Toledo	380,00	340,00	-40,00
	Valladolid	312,00	312,00	0,00
	Zamora	325,00	325,00	0,00
	Zaragoza	296,33	298,00	1,67

### 2.1.2. Precios Medios en Mercados Representativos: Cebada

Precios en Euro/Tonelada

#### REGLAMENTO (UE) 2017/1185 DE LA COMISION. Artículo 11, Anexo I. 1.

Salida de almacén cargado o entregado al transformador después de intermediario. Mercancía nacional y/o importada.

PRODUCTO	MERCADO REPRESENTATIVO	Semana 41 09-15/10 2023	Semana 42 16-22/10 2023	Variación €
<b>Cebada Pienso</b>	Albacete	234,50	232,90	-1,60
	Ávila	240,00	242,00	2,00
	Burgos	230,00	235,00	5,00
	Cádiz	225,00	225,00	0,00
	Ciudad Real	251,20	251,00	-0,20
	Córdoba	225,00	225,00	0,00
	La Coruña	230,00	229,00	-1,00
	Cuenca	238,00	236,00	-2,00
	Granada	225,00	225,00	0,00
	Guadalajara	233,00	233,00	0,00
	Huesca	224,00	224,00	0,00
	León	240,00	240,00	0,00
	Lérida	223,00	223,00	0,00
	Murcia	222,00	222,00	0,00
	Palencia	249,00	245,00	-4,00
	Salamanca	245,00	248,00	3,00
	Segovia	240,00	235,00	-5,00
	Soria	232,00	232,00	0,00
	Teruel	238,00	238,00	0,00
	Toledo	243,40	238,80	-4,60
Valladolid	243,00	241,00	-2,00	
Zamora	240,00	240,00	0,00	
Zaragoza	238,00	238,00	0,00	
<b>Cebada Malta</b>	Burgos	225,40	222,00	-3,40
	Ciudad Real	281,00	280,00	-1,00
	Guadalajara	225,00	225,00	0,00
	Huesca	255,00	255,00	0,00
	Navarra	265,00	265,00	0,00
	Palencia	225,00	225,00	0,00
	Salamanca	238,00	238,00	0,00
	Segovia	224,00	224,00	0,00
	Soria	221,00	256,00	35,00
	Valladolid	222,30	220,30	-2,00
	Zamora	225,00	225,00	0,00
	Zaragoza	268,00	268,00	0,00

### 2.1.3. Precios Medios en Mercados Representativos: Maíz y Arroz

Precios en Euro/Tonelada

**REGLAMENTO (UE) 2017/1185 DE LA COMISION. Artículo 11, Anexo I. 1. Cereales y 2 Arroz**

**Maíz grano: precios salida de almacén cargado. Mercancia nacional y/o importada.**

**Arroz cáscara precios salida almacén agricultor o en cooperativa, y arroz blanco precios salida industria**

PRODUCTO	MERCADO REPRESENTATIVO	Semana 41 09-15/10 2023	Semana 42 16-22/10 2023	Variación €
<b>Maíz Grano</b>	Albacete	249,60	244,00	-5,60
	Badajoz	268,00	262,00	-6,00
	Cáceres	268,00	262,00	-6,00
	Ciudad Real	255,40	252,60	-2,80
	La Coruña	235,00	230,00	-5,00
	Gerona	240,00	238,00	-2,00
	Huesca	234,00	232,00	-2,00
	León	238,80	231,00	-7,80
	Lérida	230,00	230,00	0,00
	Madrid	255,00	255,00	0,00
	Navarra	250,00	245,00	-5,00
	Pontevedra	235,00	232,00	-3,00
	Salamanca	256,80	255,20	-1,60
	Toledo	263,60	258,40	-5,20
	Valladolid	257,46	255,86	-1,60
Zamora	238,00	231,40	-6,60	
Zaragoza	245,00	245,00	0,00	
<b>Arroz cáscara (Indica)</b>	Cádiz	348,00	348,00	0,00
	Sevilla	584,50	584,50	0,00
	Valencia	400,00	400,00	0,00
<b>Arroz cáscara (Japónica)</b>	Huesca	500,00	500,00	0,00
	Sevilla	600,50	600,50	0,00
	Tarragona	500,00	500,00	0,00
	Valencia	500,00	500,00	0,00
	Zaragoza	650,00	650,00	0,00
<b>Arroz blanco (Indica)</b>	Sevilla	611,00	611,00	0,00
	Valencia	1150,00	1150,00	0,00
<b>Arroz blanco (Japónica)</b>	Sevilla	993,00	993,00	0,00
	Tarragona	1250,00	1250,00	0,00
	Valencia	1230,00	1230,00	0,00
<b>Arroz blanco vaporizado</b>	Valencia	1075,00	1075,00	0,00
<b>Arroz partido</b>	Sevilla	318,56	318,56	0,00
	Tarragona	550,00	550,00	0,00
	Valencia	515,00	515,00	0,00

<b>2.2. PRECIOS EN MERCADOS REPRESENTATIVOS DE VINOS</b>
--

**R. EJECUCIÓN (UE) 2017/1185 DE LA COMISION. Artículo 11, Anexo II. 3.**

En €/hectólitro, salida bodega, a granel, pago al contado sin I. V. A.

PRODUCTO	MERCADO REPRESENTATIVO	Semana 41 09-15/10 2023	Semana 42 16-22/10 2023	Variación €
Vino Blanco sin DOP/IPG	Albacete	42,90	45,03	<b>2,13</b>
	Badajoz	38,85	40,45	<b>1,60</b>
	Cádiz	-	194,22	--
	Ciudad Real	39,84	41,17	<b>1,33</b>
	Cuenca	-	13,74	--
	Toledo	34,76	35,03	<b>0,27</b>
Vino Tinto sin DOP / IPG	<b>Precio de vino tinto referido al producto de 12 puntos de color</b>			
	Albacete	43,62	45,14	<b>1,52</b>
	Badajoz	49,52	46,86	<b>-2,66</b>
	Ciudad Real	36,13	36,08	<b>-0,04</b>
	Cuenca	43,15	42,97	<b>-0,18</b>
	Murcia	30,84	32,37	<b>1,53</b>
	Toledo	40,10	38,16	<b>-1,94</b>
	Valencia	35,92	-	-

**2.3. PRECIOS EN MERCADOS REPRESENTATIVOS DE ACEITES Y SEMILLAS DE GIRASOL**

Aceites. Precios salida almazara/orujera/refinadora, en €/100 kg, sin I.V.A. Rgto. 2017/1185. Art.11. Anexo I.3.

Semilla de girasol. Precios en almacén del comprador mayorista, en €/t, sin I.V.A. Rgto 2017/1185. Art. 8

PRODUCTO Y ESPECIFICACIONES	MERCADO REPRESENTATIVO	Semana 41 09-15/10 2023	Semana 42 16-22/10 2023	Variación €
<b>ACEITE DE OLIVA VIRGEN EXTRA</b> Menos de 0,8°	Albacete	820,00	800,00	-20,00
	Almería	805,00	805,00	0,00
	Badajoz	829,67	827,67	-2,00
	Cáceres	900,00	900,00	0,00
	Cádiz	808,00	808,00	0,00
	Ciudad Real	807,50	812,50	5,00
	Córdoba	816,00	803,50	-12,50
	Cuenca	810,00	805,00	-5,00
	Granada	825,00	820,00	-5,00
	Huelva	820,00	820,00	0,00
	Jaén	797,50	810,00	12,50
	Málaga	803,50	812,50	9,00
	Murcia	810,00	805,00	-5,00
	Sevilla	827,50	845,00	17,50
Tarragona	880,00	850,00	-30,00	
Toledo	807,50	815,00	7,50	
<b>ACEITE DE OLIVA VIRGEN</b> De 0,8° a 2°	Albacete	735,00	720,00	-15,00
	Badajoz	691,67	691,67	0,00
	Cáceres	630,00	630,00	0,00
	Cádiz	725,00	725,00	0,00
	Ciudad Real	732,50	732,50	0,00
	Córdoba	724,00	730,50	6,50
	Cuenca	721,70	713,30	-8,40
	Granada	735,00	715,00	-20,00
	Huelva	750,00	750,00	0,00
	Jaén	730,00	720,00	-10,00
	Málaga	719,00	725,00	6,00
	Murcia	721,00	714,00	-7,00
	Sevilla	736,50	737,50	1,00
	Tarragona	820,00	800,00	-20,00
Toledo	727,50	722,50	-5,00	
<b>ACEITE DE OLIVA LAMPANTE</b> Más de 2°	Albacete	715,00	700,00	-15,00
	Badajoz	670,00	666,67	-3,33
	Cáceres	590,00	680,00	90,00
	Cádiz	700,00	700,00	0,00
	Ciudad Real	702,50	702,50	0,00
	Córdoba	704,50	700,00	-4,50
	Cuenca	696,70	696,70	0,00
	Granada	702,00	702,00	0,00
	Huelva	720,00	720,00	0,00
	Jaén	704,50	704,50	0,00
	Málaga	701,00	700,00	-1,00
	Murcia	697,00	696,00	-1,00
	Sevilla	711,50	712,50	1,00
	Tarragona	580,00	590,00	10,00
Toledo	699,50	699,00	-0,50	
<b>ACEITE DE OLIVA REFINADO</b>	Córdoba	747,50	747,50	0,00
	Jaén	715,00	715,00	0,00
	Sevilla	725,00	725,00	0,00
	Tarragona	720,00	720,00	0,00
<b>ACEITE DE ORUJO DE OLIVA CRUDO</b>	Córdoba	200,00	229,00	29,00
	Jaén	227,50	232,50	5,00
	Málaga	226,00	228,00	2,00
	Sevilla	221,00	224,50	3,50
	Tarragona	235,00	235,00	0,00
	Toledo	216,00	235,00	19,00
<b>ACEITE DE ORUJO DE OLIVA REFINADO</b>	Sevilla	315,00	323,00	8,00
<b>PIPA DE GIRASOL</b> Alto oleico	Centro	683,19	683,19	0,00
	Norte	580,38	579,49	-0,89
	Sur	434,26	430,22	-4,04
<b>PIPA DE GIRASOL</b> Convencional	Centro	569,26	569,26	0,00
	Norte	383,09	381,47	-1,62
	Sur	419,95	416,61	-3,34

### 3. PRECIOS DE PRODUCCIÓN DE FRUTAS Y HORTALIZAS EN EL MERCADO INTERIOR

#### 3.1. PRECIOS DE PRODUCCIÓN EN EL MERCADO INTERIOR FRUTAS

3.1.1. Precios de Producción de Frutas en el Mercado Interior:												
Precios diarios y Precios Medios Ponderados Semanales en mercados representativos provinciales.												
Precios a la salida del centro de acondicionamiento de productos seleccionados, embalados y, en su caso, en palés (C/100 kg peso neto)												

#### CÍTRICOS

PRODUCTO	MERCADO	VARIEDAD O TIPO	CAT.	CALIBRE	DIA/MES							
					16/10	17/10	18/10	19/10	20/10	21/10	22/10	PMPS
CLEMANTINA	Castellón	Arrufatina	I	1X-3	125,30	115,52	116,23	113,50	114,13	138,60	--	117,64
	Valencia	Arrufatina	I	1X-3	124,53	124,53	123,84	124,90	122,97	--	100,50	123,55
	Castellón	Clemenpons	I	1X-3	110,56	111,19	--	--	125,63	--	--	115,61
	Castellón	Clemenrubi/PRI23	I	1X-3	141,53	155,72	155,72	155,72	155,72	159,42	--	149,82
	Valencia	Clemenrubi/PRI23	I	1X-3	153,16	153,16	131,89	153,16	153,16	125,63	--	133,11
	Valencia	Clemensoon	I	1X-3	136,80	142,87	144,01	134,35	131,68	112,84	--	132,91
	Castellón	Loretina	I	1X-3	106,00	106,00	106,00	106,00	106,00	--	--	106,00
	Castellón	Marisol	I	1X-3	115,13	108,77	108,77	108,77	108,77	--	--	111,09
	Valencia	Marisol	I	1X-3	105,68	109,06	101,38	109,06	109,06	--	98,50	104,79
	Castellón	Oronules	I	1X-3	157,33	147,36	155,70	160,46	159,64	130,51	--	153,92
	Valencia	Oronules	I	1X-3	168,41	163,51	154,35	159,83	162,33	165,08	156,68	160,20
	Huelva	Todas las variedades	I	1X-3	130,00	130,00	130,00	--	130,00	--	--	130,00
Sevilla	Todas las variedades	I	1X-3	140,00	140,00	140,00	--	140,00	--	--	140,00	
LIMÓN	Alicante	Fino	I	3-4	110,00	112,41	111,13	114,00	112,75	75,16	--	111,86
	Málaga	Fino	I	3-4	123,79	125,62	126,71	126,00	125,66	--	--	125,56
	Murcia	Fino	I	3-4	138,00	139,00	140,00	140,00	139,00	--	--	139,20
MANDARINA	Almería	Todas las variedades	I	1-2	120,00	120,00	120,00	--	120,00	--	--	120,00
NARANJA	Castellón	Navelina	I	3-6	--	--	--	87,03	101,73	91,22	--	94,48
	Sevilla	Navelina	I	3-6	90,00	90,00	90,00	--	90,00	--	--	90,00
	Valencia	Navelina	I	3-6	100,00	--	--	--	108,35	--	80,87	86,11
SATSUMA	Valencia	Clausellina/Okitsu	I	1X-3	92,52	93,22	93,22	93,22	87,33	--	--	90,83
	Valencia	Iwasaki	I	1X-3	105,76	105,76	105,76	105,76	105,76	--	--	105,76

#### FRUTAS DE PEPITA

PRODUCTO	MERCADO	VARIEDAD O TIPO	CAT.	CALIBRE	DIA/MES							
					16/10	17/10	18/10	19/10	20/10	21/10	22/10	PMPS
MANZANA	Gerona	Fuji	I	65-80	140,14	140,14	140,14	140,14	140,14	--	--	140,15
	Navarra	Fuji	I	65-80	120,00	120,00	120,00	120,00	120,00	--	--	120,00
	Gerona	Gala	I	65-80	127,90	127,90	127,90	127,90	127,90	--	--	127,90
	Huesca	Gala	I	65-80	65,00	65,00	65,00	65,00	65,00	--	--	65,00
	Lérida	Gala	I	65-80	95,30	96,67	95,94	94,45	93,64	--	--	95,13
	Zaragoza	Gala	I	65-80	106,90	106,90	106,90	106,90	106,90	--	--	106,90
	Gerona	Golden Delicious	I	65-80	128,56	128,56	128,56	128,56	128,56	--	--	128,56
	Huesca	Golden Delicious	I	65-80	60,00	60,00	60,00	60,00	60,00	--	--	60,00
	Lérida	Golden Delicious	I	65-80	97,52	100,70	100,08	97,54	99,04	--	--	98,89
	Navarra	Golden Delicious	I	65-80	115,00	115,00	115,00	115,00	115,00	--	--	115,00
	Zaragoza	Golden Delicious	I	65-80	86,48	86,48	86,48	86,48	86,48	--	--	86,48
	Gerona	Granny Smith	-	65-80	114,49	114,49	114,49	114,49	114,49	--	--	114,49
	Lérida	Granny Smith	-	65-80	84,50	84,00	84,50	84,50	84,50	--	--	84,30
	Zaragoza	Granny Smith	-	65-80	93,15	93,15	93,15	93,15	93,15	--	--	93,15
	Gerona	Red Delicious	I	65-80	122,00	122,00	122,00	122,00	122,00	--	--	122,00
	Zaragoza	Red Delicious	I	65-80	66,50	66,50	66,50	66,50	66,50	--	--	66,50
	Zaragoza	Reineta	I	65-80	107,70	107,70	107,70	107,70	107,70	--	--	107,70
	PERA	Lérida	Blanquilla	I	55-60	98,52	94,00	94,00	94,00	94,00	--	--
Navarra		Blanquilla	I	55-60	101,00	101,00	101,00	101,00	101,00	--	--	101,00
Zaragoza		Blanquilla	I	55-60	124,89	124,89	124,89	124,89	124,89	--	--	124,89
La Rioja		Conferencia	I	60-65+	120,00	120,00	120,00	120,00	120,00	--	--	120,00
Lérida		Conferencia	I	60-65+	115,98	116,92	115,46	114,43	116,54	--	--	115,78
Navarra		Conferencia	I	60-65+	133,00	133,00	133,00	133,00	133,00	--	--	133,00
Zaragoza		Conferencia	I	60-65+	117,79	117,79	117,79	117,79	117,79	--	--	117,79
Lérida		Ercolini	I	50-60	99,00	99,00	99,00	99,00	99,00	--	--	99,00
Murcia		Ercolini	I	50-60	180,00	175,00	180,00	180,00	180,00	--	--	179,32
Zaragoza		Limonera	I	60-65	119,90	119,90	119,90	119,90	119,90	--	--	119,90

#### FRUTAS DE HUESO

PRODUCTO	MERCADO	VARIEDAD O TIPO	CAT.	CALIBRE	DIA/MES							
					16/10	17/10	18/10	19/10	20/10	21/10	22/10	PMPS
CIRUELA	Lérida	Todos los tipos y variedades	-	35 mm ó superior	160,67	160,67	160,67	160,67	160,67	--	--	160,67
	Zaragoza	Todos los tipos y variedades	-	35 mm ó superior	112,43	112,43	112,43	112,43	112,43	--	--	112,43
MELOCOTÓN	Teruel	Pulpa amarilla	I	A/B	133,19	133,19	133,19	133,19	133,19	--	--	133,19
	Zaragoza	Pulpa amarilla	I	A/B	109,64	109,64	109,64	109,64	109,64	--	--	109,64

#### OTRAS FRUTAS

PRODUCTO	MERCADO	VARIEDAD O TIPO	CAT.	CALIBRE	DIA/MES							
					16/10	17/10	18/10	19/10	20/10	21/10	22/10	PMPS
UVA DE MESA	Alicante	Aledo	I	-	190,00	190,00	190,00	190,00	190,00	--	--	190,00
	Murcia	Apirenas Blancas	I	-	170,00	180,00	170,00	180,00	190,00	--	--	179,36
	Murcia	Apirenas rojas	I	-	190,00	190,00	180,00	180,00	180,00	--	--	184,00
	Alicante	D. María	I	-	158,23	158,23	158,23	158,23	158,23	--	--	158,23
	Alicante	Moscate! Italia embolsada (Ideal)	I	-	142,13	142,13	142,13	142,13	142,13	--	--	142,13
	Alicante	Red Globe	I	-	163,62	163,62	163,62	163,62	163,62	--	--	163,62
	Alicante	Todas las variedades sin pepitas	I	-	243,43	243,43	243,43	243,43	243,43	--	--	243,43

**3.1.2. Precios de Producción de Frutas en el Mercado Interior: Precios Medios Ponderados Semanales Nacionales**

Referencia: Reglamento Delegado (UE) 2017/891 de la Comisión, de 13 de marzo (DOUE de 25 de mayo). Art. 55 y Anexo VI  
Precios a la salida del centro de acondicionamiento de productos seleccionados, embalados y, en su caso, en palés (€/100kg peso neto)

**CÍTRICOS**

PRODUCTO	MERCADO	VARIEDAD O TIPO	CAT.	CALIBRE	PRECIO MEDIO PONDERADO SEMANAL NACIONAL Semana 42- 2023: 16/10 -22/10
CLEMENTINA	ESPAÑA	Todas las variedades	I	1X-3	134,33
LIMÓN	ESPAÑA	Todas las variedades	I	3-4	132,50
MANDARINA	ESPAÑA	Todas las variedades	I	1-2	120,00
NARANJA	ESPAÑA	Navelina	I	3-6	87,22
SATSUMA	ESPAÑA	Todas las variedades	I	1X-3	91,08

**FRUTAS DE PEPITA**

PRODUCTO	MERCADO	VARIEDAD O TIPO	CAT.	CALIBRE mm	PRECIO MEDIO PONDERADO SEMANAL NACIONAL Semana 42- 2023: 16/10 -22/10
MANZANA	ESPAÑA	Fuji	I	65-80	134,40
	ESPAÑA	Gala	I	65-80	103,54
	ESPAÑA	Golden delicious	I	65-80	104,34
	ESPAÑA	Granny Smith	I	65-80	90,25
	ESPAÑA	Red Delicious y demás Var. Rojas	I	65-80	110,37
PERA	ESPAÑA	Blanquilla	I	55-60	108,38
	ESPAÑA	Conferencia	I	60-65+	117,26

**FRUTAS DE HUESO**

PRODUCTO	MERCADO	VARIEDAD O TIPO	CAT.	CALIBRE	PRECIO MEDIO PONDERADO SEMANAL NACIONAL Semana 42- 2023: 16/10 -22/10
CIRUELA	ESPAÑA	Todos los tipos y variedades	-	35 mm ó superior	119,13
MELOCOTÓN	ESPAÑA	Pulpa amarilla	I	A/B	117,68

**OTRAS FRUTAS**

PRODUCTO	MERCADO	VARIEDAD O TIPO	CAT.	CALIBRE	PRECIO MEDIO PONDERADO SEMANAL NACIONAL Semana 42- 2023: 16/10 -22/10
UVA DE MESA	ESPAÑA	Todos los tipos y variedades con pepitas	-	-	159,76
	ESPAÑA	Todos los tipos y variedades sin pepitas	-	-	188,88

## 3.2. PRECIOS DE PRODUCCIÓN EN EL MERCADO INTERIOR: PRODUCTOS HORTÍCOLAS

3.2.1. Precios de Producción de Hortalizas en el Mercado Interior:  
Precios diarios y Precios Medios Ponderados Semanales en mercados representativos provinciales.

Precios a la salida del centro de acondicionamiento de productos seleccionados, embalados y, en su caso, en palés (€/100 kg peso neto)

## HORTALIZAS (I)

PRODUCTO	MERCADO	VARIEDAD O TIPO	CAT.	CALIBRE	DIA/MES							
					16/10	17/10	18/10	19/10	20/10	21/10	22/10	PMPS
ACELGA	Lugo	Todos los tipos y variedades	-	-	175,80	175,80	175,80	175,80	175,80	--	--	175,80
	Navarra	Todos los tipos y variedades	-	-	108,00	108,00	108,00	108,00	108,00	--	--	108,00
	Pontevedra	Todos los tipos y variedades	-	-	181,30	181,30	181,30	181,30	181,30	--	--	181,30
	Madrid	Todos los tipos y variedades	-	-	76,00	76,00	76,00	76,00	76,00	--	--	76,00
AJO	Ciudad Real	Blanco	-	50-60 mm	230,00	230,00	230,00	230,00	230,00	--	--	230,00
	Cuenca	Blanco	-	50-60 mm	170,00	170,00	170,00	170,00	170,00	--	--	170,00
	Toledo	Blanco	-	50-60 mm	216,00	216,00	216,00	216,00	216,00	--	--	216,00
	Albacete	Morado	-	50-80 mm	216,67	216,67	216,67	216,67	216,67	--	--	216,67
	Ciudad Real	Morado	-	50-80 mm	250,00	250,00	250,00	250,00	250,00	--	--	250,00
	Córdoba	Morado	-	50-80 mm	232,00	232,00	232,00	232,00	232,00	--	--	232,00
	Cuenca	Morado	-	50-80 mm	228,50	228,50	228,50	228,50	228,50	--	--	228,50
	Madrid	Morado	-	50-80 mm	340,00	340,00	340,00	340,00	340,00	--	--	340,00
	Toledo	Morado	-	50-80 mm	245,00	245,00	245,00	245,00	245,00	--	--	245,00
	Albacete	Primavera	-	50-60 mm	220,00	220,00	220,00	220,00	220,00	--	--	220,00
	Ciudad Real	Primavera	-	50-60 mm	225,00	225,00	225,00	225,00	225,00	--	--	225,00
	Córdoba	Primavera	-	50-60 mm	265,92	265,92	265,92	264,54	265,92	--	--	265,66
	Cuenca	Primavera	-	50-60 mm	150,00	150,00	150,00	150,00	150,00	--	--	150,00
	Toledo	Primavera	-	50-60 mm	202,00	202,00	202,00	202,00	202,00	--	--	202,00
APIO	Murcia	Verde	-	-	47,00	47,00	47,00	47,00	47,00	--	--	47,00
BERENJENA	Almería	Todos los tipos y variedades	-	-	17,00	21,00	20,00	22,00	20,00	--	--	20,00
	Málaga	Todos los tipos y variedades	-	-	70,00	70,00	70,00	--	70,00	--	--	70,00
BRÓCOLI	Murcia	--	-	-	240,00	230,00	220,00	230,00	240,00	--	--	232,04
CALABACÍN	Almería	Todas las variedades	-	14-21 g	57,00	48,00	59,00	51,00	64,00	--	--	55,80
	Barcelona	Todas las variedades	-	14-21 g	77,00	77,00	77,00	77,00	77,00	--	--	77,00
	Málaga	Todas las variedades	-	14-21 g	70,00	70,00	70,00	--	70,00	--	--	70,00
	Murcia	Todas las variedades	-	14-21 g	78,00	78,00	78,00	63,00	63,00	--	--	71,88
CEBOLLA	Albacete	Todos los tipos y variedades	-	-	47,40	47,40	47,40	47,40	47,40	--	--	47,40
	Ávila	Todos los tipos y variedades	-	-	38,00	38,00	38,00	38,00	38,00	--	--	38,00
	Burgos	Todos los tipos y variedades	-	-	65,00	65,00	65,00	65,00	65,00	--	--	65,00
	Ciudad Real	Todos los tipos y variedades	-	-	63,00	63,00	63,00	63,00	63,00	--	--	63,00
	Cuenca	Todos los tipos y variedades	-	-	86,00	86,00	86,00	86,00	86,00	--	--	86,00
	Lérida	Todos los tipos y variedades	-	-	64,50	64,50	64,50	64,50	64,50	--	--	64,50
	Madrid	Todos los tipos y variedades	-	-	65,00	65,00	65,00	65,00	65,00	--	--	65,00
	Segovia	Todos los tipos y variedades	-	-	53,00	53,00	53,00	53,00	53,00	--	--	53,00
	Toledo	Todos los tipos y variedades	-	-	78,00	78,00	78,00	78,00	78,00	--	--	78,00
CHAMPIÑÓN	Albacete	Cerrado	-	30-65 mm	185,45	185,45	185,45	185,45	185,45	--	--	185,45
	Cuenca	Cerrado	-	30-65 mm	188,46	188,46	188,46	188,46	188,46	--	--	188,46
	La Rioja	Cerrado	-	30-65 mm	250,00	250,00	250,00	250,00	250,00	--	--	250,00
	Navarra	Cerrado	-	30-65 mm	270,00	270,00	270,00	270,00	270,00	--	--	270,00
COLIFLOR	Barcelona	Todos los tipos y variedades	-	-	120,00	120,00	120,00	120,00	120,00	--	--	120,00
	Granada	Todos los tipos y variedades	-	-	138,23	138,23	138,23	--	138,23	--	--	138,23
	La Rioja	Todos los tipos y variedades	-	-	96,30	96,30	96,30	96,30	96,30	--	--	96,30
	Toledo	Todos los tipos y variedades	-	-	91,30	91,30	89,60	83,60	83,60	--	--	87,88



## 3.2. PRECIOS DE PRODUCCIÓN EN EL MERCADO INTERIOR: PRODUCTOS HORTÍCOLAS

**3.2.1. Precios de Producción de Hortalizas en el Mercado Interior:  
Precios diarios y Precios Medios Ponderados Semanales en mercados representativos provinciales.**

Precios a la salida del centro de acondicionamiento de productos seleccionados, embalados y, en su caso, en palés (C/100 kg peso neto)

## HORTALIZAS (y II)

PRODUCTO	MERCADO	VARIEDAD O TIPO	CAT.	CALIBRE	DIA/MES								
					16/10	17/10	18/10	19/10	20/10	21/10	22/10	PMPS	
COL-REPOLLO	Madrid	Hoja lisa	-	-	80,00	80,00	80,00	80,00	80,00	--	--	80,00	
	Málaga	Hoja lisa	-	-	75,00	75,00	75,00	--	75,00	--	--	75,00	
	Barcelona	Todos los tipos y variedades	-	-	105,80	105,80	105,80	105,80	105,80	--	--	105,80	
	La Coruña	Todos los tipos y variedades	-	-	113,03	113,03	113,03	113,03	113,03	--	--	113,03	
	Lugo	Todos los tipos y variedades	-	-	89,30	89,30	89,30	89,30	89,30	--	--	89,30	
	Pontevedra	Todos los tipos y variedades	-	-	93,35	93,35	93,35	93,35	93,35	--	--	93,35	
ESCAROLA	Segovia	Todos los tipos y variedades	-	-	62,00	62,00	62,00	62,00	62,00	--	--	62,00	
	Navarra	--	-	-	136,00	136,00	136,00	136,00	136,00	--	--	136,00	
ESPINACA	Toledo	--	-	-	43,90	43,90	43,90	43,90	43,90	--	--	43,90	
	Murcia	--	-	-	132,00	140,00	138,00	138,00	144,00	--	--	138,75	
JUDÍA VERDE	Almería	Plana	-	-	231,00	226,00	243,50	238,50	290,00	--	--	245,80	
	Granada	Plana	-	-	235,00	233,00	249,00	--	244,00	--	--	238,04	
	Málaga	Plana	-	-	290,00	290,00	290,00	--	290,00	--	--	290,00	
	Pontevedra	Plana	-	-	420,50	420,50	420,50	420,50	420,50	--	--	420,50	
	Lérida	Todos los tipos y variedades	-	-	371,00	371,00	371,00	371,00	371,00	--	--	371,00	
LECHUGA	Murcia	Baby	I	-	102,00	104,00	102,00	105,00	110,00	--	--	104,89	
	Murcia	Iceberg	I	400g y +	75,00	79,00	79,00	86,00	86,00	--	--	81,27	
	Granada	Romana	I	400g y +	90,00	90,00	90,00	--	90,00	--	--	90,00	
	Lérida	Todos los tipos y variedades	I	400g y +	116,20	116,20	116,20	116,20	116,20	--	--	116,20	
	Navarra	Todos los tipos y variedades	I	400g y +	180,00	180,00	180,00	180,00	180,00	--	--	180,00	
	Segovia	Todos los tipos y variedades	I	400g y +	90,00	90,00	90,00	90,00	90,00	--	--	90,00	
	Toledo	Todos los tipos y variedades	I	400g y +	40,00	40,00	40,00	40,00	40,00	--	--	40,00	
PEPINO	Almería	De Almería	-	350-500 g	68,76	58,04	60,43	61,00	72,33	--	--	65,34	
	Granada	De Almería	-	350-500 g	90,00	85,00	84,00	--	92,00	--	--	88,59	
	Madrid	Español	-	-	80,00	80,00	80,00	80,00	80,00	--	--	80,00	
	Murcia	Español	-	-	120,00	120,00	140,00	140,00	145,00	--	--	133,81	
	Granada	Cuadrado Color	I	70 mm y +	169,00	159,00	159,00	--	--	--	--	163,29	
PIMIENTO	Almería	Cuadrado Verde	I	70 mm y +	125,88	103,53	97,65	97,65	107,66	--	--	106,35	
	Granada	Cuadrado Verde	I	70 mm y +	--	149,00	--	--	--	--	--	149,00	
	Málaga	Italiano Verde	I	41 mm y +	130,00	130,00	130,00	--	130,00	--	--	130,00	
	Pontevedra	Italiano Verde	I	41 mm y +	147,50	147,50	147,50	147,50	147,50	--	--	147,50	
	Ciudad Real	Todos los tipos y variedades	I	41 mm y +	150,00	150,00	150,00	150,00	150,00	--	--	150,00	
	PUERRO	Barcelona	Todos los tipos y variedades	-	-	82,50	82,50	82,50	82,50	82,50	--	--	82,50
Navarra		Todos los tipos y variedades	-	-	95,00	95,00	95,00	95,00	95,00	--	--	95,00	
Pontevedra		Todos los tipos y variedades	-	-	244,50	244,50	244,50	244,50	244,50	--	--	244,50	
Segovia		Todos los tipos y variedades	-	-	99,00	99,00	99,00	99,00	99,00	--	--	99,00	
Toledo		Todos los tipos y variedades	-	-	115,00	115,00	115,00	115,00	115,00	--	--	115,00	
TOMATE	Almería	Cereza	I	-	--	451,00	479,00	--	349,00	--	--	431,60	
	Granada	Cereza	I	-	325,41	325,41	325,41	--	325,41	--	--	325,41	
	Murcia	Cereza	I	-	350,00	370,00	350,00	350,00	400,00	--	--	367,98	
	Almería	Racimo	I	-	--	174,00	180,00	--	--	--	--	176,61	
	Barcelona	Racimo	I	-	152,00	152,00	152,00	152,00	152,00	--	--	152,00	
	Granada	Racimo	I	-	150,00	150,00	150,00	--	150,00	--	--	150,00	
	Almería	Redondo	I	57-100mm	165,00	166,50	167,50	117,00	125,00	--	--	145,19	
	Barcelona	Redondo	I	57-100mm	152,00	152,00	152,00	152,00	152,00	--	--	152,00	
	Granada	Redondo	I	57-100mm	140,00	140,00	140,00	--	140,00	--	--	140,00	
	Málaga	Redondo	I	57-100mm	130,00	130,00	130,00	--	130,00	--	--	130,00	
	Murcia	Redondo	I	57-100mm	150,00	130,00	150,00	130,00	150,00	--	--	142,08	
	ZANAHORIA	Burgos	Todos los tipos y variedades	-	-	95,00	95,00	95,00	95,00	95,00	--	--	95,00
		Segovia	Todos los tipos y variedades	-	-	50,00	50,00	50,00	50,00	50,00	--	--	50,00
Toledo		Todos los tipos y variedades	-	-	45,00	45,00	45,00	45,00	45,00	--	--	45,00	
Valladolid		Todos los tipos y variedades	-	-	44,00	44,00	44,00	44,00	44,00	--	--	44,00	

**3.2.2. Precios de Producción de Hortícolas en el Mercado Interior: Precios Medios Ponderados Semanales Nacionales**

Referencia: Reglamento Delegado (UE) 2017/891 de la Comisión, de 13 de marzo (DOUE de 25 de mayo). Art. 55 y Anexo VI

Precios a la salida del centro de acondicionamiento de productos seleccionados, embalados y, en su caso, en palés (€/100kg peso neto)

**HORTALIZAS**

PRODUCTO	MERCADO	VARIEDAD O TIPO	CAT.	CALIBRE	PRECIO MEDIO PONDERADO SEMANAL NACIONAL Semana 42- 2023: 16/10 -22/10
AJO	ESPAÑA	Blanco	-	50-60 mm	206,92
	ESPAÑA	Morado	-	45-55 mm	229,79
	ESPAÑA	Primavera	-	50-60 mm	211,25
BERENJENA	ESPAÑA	Todos los tipos y variedades	-	40+ /70+	22,07
CALABACÍN	ESPAÑA	Todos los tipos y variedades	-	14-21	57,00
CEBOLLA	ESPAÑA	Todos los tipos y variedades	-	-	56,26
CHAMPIÑÓN	ESPAÑA	Cerrado	-	Medio (30-65 mm)	203,78
COLIFLOR	ESPAÑA	Todos los tipos y variedades	-	-	122,60
COL-REPOLLO	ESPAÑA	Todos los tipos y variedades	-	-	93,13
JUDÍA VERDE	ESPAÑA	Todos los tipos y variedades	-	-	256,26
LECHUGA	ESPAÑA	Todos los tipos y variedades	I	400 g o superior	87,43
PEPINO	ESPAÑA	Variedades lisas	-	350-500 g	72,26
PIMIENTO	ESPAÑA	Todos los tipos y variedades	I	40 mm o superior	117,73
PUERRO	ESPAÑA	Todos los tipos y variedades	-	-	101,31
TOMATE	ESPAÑA	Cereza	I	-	388,55
	ESPAÑA	Racimo	I	-	167,97
	ESPAÑA	Redondo	I	57-100mm	142,36
ZANAHORIA	ESPAÑA	Todos los tipos y variedades	-	-	49,22

## 4. PRECIOS REPRESENTATIVOS DE PRODUCTOS GANADEROS

### 4.1. PRECIOS REPRESENTATIVOS DE PRODUCTOS GANADEROS: BOVINO

#### 4.1.1. Precios Medios Nacionales de Canales de Bovino Pesado

PRECIO MEDIO NACIONAL ( €/100kg Canal) DE CANALES DE BOVINO PESADO SEGÚN MODELO COMUNITARIO  
DE CLASIFICACIÓN R 2017/1182, R 2017/1184, RD 815/2018 (Euro/100kg canal)

CATEGORÍA	CLASE DE CONFORMACIÓN Y DE ESTADO DE ENGRASAMIENTO	Semana 41 09-15/10 2023	Semana 42 16-22/10 2023	Variación €
Categoría A: Canales de machos jóvenes sin castrar de más de un año y menos de dos	Muy buena y poco cubierta (U-2)	515,48	517,82	2,34
	Muy buena y cubierta (U-3)	507,52	511,93	4,41
	<b>Precio medio ponderado Categoría U</b>	<b>512,58</b>	<b>515,68</b>	<b>3,10</b>
	Buena y poco cubierta (R-2)	502,86	504,51	1,65
	Buena y cubierta (R-3)	503,93	500,65	-3,28
	<b>Precio medio ponderado Categoría R</b>	<b>503,36</b>	<b>502,72</b>	<b>-0,64</b>
	Menos buena y poco cubierta (O-2)	464,67	459,34	-5,33
Menos buena y cubierta (O-3)	467,84	472,55	4,71	
<b>Precio medio ponderado Categoría O</b>	<b>465,96</b>	<b>464,70</b>	<b>-1,26</b>	
Categoría D: Canales de hembras que hayan parido	Mediocre y poco cubierta (P-2)	285,03	280,66	-4,37
	Mediocre y cubierta (P-3)	338,52	334,82	-3,70
	<b>Precio medio ponderado Categoría P</b>	<b>294,94</b>	<b>290,69</b>	<b>-4,25</b>
	Buena y cubierta (R-3)	361,22	341,41	-19,81
	Buena y grasa (R-4)	448,96	417,67	-31,29
	<b>Precio medio ponderado Categoría R</b>	<b>379,87</b>	<b>357,62</b>	<b>-22,25</b>
	Menos buena y poco cubierta (O-2)	331,32	323,65	-7,67
	Menos buena y cubierta (O-3)	353,00	348,23	-4,77
Menos buena y grasa (O-4)	404,83	405,79	0,96	
<b>Precio medio ponderado Categoría O</b>	<b>352,69</b>	<b>347,71</b>	<b>-4,98</b>	
Categoría E: Canales de otras hembras ( de 12 meses o más)	Muy buena y poco cubierta (U-2)	549,24	550,25	1,01
	Muy buena y cubierta (U-3)	540,81	544,87	4,06
	<b>Precio medio ponderado Categoría U</b>	<b>543,32</b>	<b>546,46</b>	<b>3,14</b>
	Buena y poco cubierta (R-2)	514,42	523,85	9,43
	Buena y cubierta (R-3)	531,21	538,63	7,42
	Buena y grasa (R-4)	526,24	503,43	-22,81
	<b>Precio medio ponderado Categoría R</b>	<b>526,67</b>	<b>532,15</b>	<b>5,48</b>
	Menos buena y poco cubierta (O-2)	401,40	415,13	13,73
	Menos buena y cubierta (O-3)	468,01	482,62	14,61
Menos buena y grasa (O-4)	481,26	475,75	-5,51	
<b>Precio medio ponderado Categoría O</b>	<b>453,53</b>	<b>467,01</b>	<b>13,48</b>	
Categoría Z: Canales de animales desde 8 a menos de 12 meses	Muy buena y poco cubierta (U-2)	531,31	536,12	4,81
	Muy buena y cubierta (U-3)	540,09	529,17	-10,92
	<b>Precio medio ponderado Categoría U</b>	<b>536,25</b>	<b>532,21</b>	<b>-4,04</b>
	Buena y poco cubierta (R-2)	518,50	520,56	2,06
	Buena y cubierta (R-3)	535,16	534,94	-0,22
	<b>Precio medio ponderado Categoría R</b>	<b>530,85</b>	<b>531,23</b>	<b>0,38</b>
	Menos buena y poco cubierta (O-2)	470,66	461,59	-9,07
	Menos buena y cubierta (O-3)	493,51	474,31	-19,20
<b>Precio medio ponderado Categoría O</b>	<b>477,82</b>	<b>465,58</b>	<b>-12,24</b>	

#### 4.1.2. Precios Medios Nacionales del Bovino Vivo

R 2017/1182, R 2017/1184 (Euro/100 kg vivo)

BOVINO VIVO	Semana 41 09-15/10 2023	Semana 42 16-22/10 2023	Variación €
Machos hasta 480 Kg. vivo	293,09	293,09	0,00
Machos de más de 480 kg. vivo	271,65	271,65	0,00
Hembras que hayan parido	149,14	150,13	0,99
Otras hembras de hasta 380 Kg. vivo	301,85	302,37	0,52
Otras hembras de más de 380 Kg. vivo	301,08	301,10	0,02

#### 4.1.3. Precios Medios Nacionales de Otros Animales de la Especie Bovina

OTROS BOVINOS	Semana 41 09-15/10 2023	Semana 42 16-22/10 2023	Variación €
<b>TERNEROS DE 8 DÍAS A 4 SEMANA (Euro/cabeza)</b>			
Macho frisón	113,20	109,17	-4,03
Macho cruzado	226,81	227,29	0,48
Hembra frisón	82,28	83,06	0,78
Hembra cruzado	158,76	162,20	3,44
<i>Media ponderada nacional (Euro/Cabeza)</i>	<b>157,75</b>	<b>157,20</b>	<b>-0,55</b>
<b>TERNEROS DE 6 HASTA 12 MESES (Euro/100kg vivo)</b>			
Macho frisón (base 200 kg)	193,96	193,49	-0,47
Macho cruzado (base 200 kg)	361,82	361,82	0,00
Hembra frisón (base 200 kg)	315,00	315,00	0,00
Hembra cruzado (base 200 kg)	261,77	261,77	0,00
<i>Media ponderada nacional (Euro/100kg vivo)</i>	<b>316,76</b>	<b>316,75</b>	<b>-0,01</b>

## 4.2. PRECIOS REPRESENTATIVOS DE PRODUCTOS GANADEROS: OVINO

#### 4.2.1. Precios Medios Nacionales de Canales de Ovino Frescas o Refrigeradas

R 2017/1182, R 2017/1184 (Euro/100 kg canal)

CORDEROS I Y II	Semana 41 09-15/10 2023	Semana 42 16-22/10 2023	Variación €
Corderos I (12 a 13 kg/canal)	851,04	869,13	18,09
Corderos II (13,1 a 16 kg/canal)	799,28	829,41	30,13
<i>Media ponderada</i>	<b>825,16</b>	<b>849,27</b>	<b>24,11</b>

#### PRECIOS MEDIOS DE CANALES DE OVINO FRESCAS O REFRIGERADAS EN LOS MERCADOS NACIONALES REPRESENTATIVOS

MERCADO REPRESENTATIVO - Cordero 9-19 kg	Semana 41 09-15/10 2023	Semana 42 16-22/10 2023	Variación €
Barcelona	966,99	982,08	15,09
Madrid	978,55	1.008,55	30,00
Valencia	788,32	823,97	35,65
Albacete	889,60	915,20	25,60
Extremadura	848,81	904,45	55,64
Segovia	813,12	860,50	47,38
Toledo	851,09	851,09	0,00
Zaragoza	921,07	959,06	37,99
<i>Media ponderada</i>	<b>860,59</b>	<b>900,15</b>	<b>39,56</b>

#### 4.3. PRECIOS REPRESENTATIVOS DE PRODUCTOS GANADEROS: PORCINO

##### 4.3.1. Precios Medios de Canales de Porcino de Capa Blanca

CLASIFICACIÓN EUROP R 2017/1182, R 2017/1184 (Euro/100kg canal)

	Clase S ( >60% contenido magro)			Clase E (60%-55% contenido magro)			Clase U (55%-50% contenido magro)		
	Semana 41 09-15/10 2023	Semana 42 16-22/10 2023	Variación C	Semana 41 09-15/10 2023	Semana 42 16-22/10 2023	Variación C	Semana 41 09-15/10 2023	Semana 42 16-22/10 2023	Variación C
<b>PRECIO MEDIO NACIONAL</b>	225,78	221,54	<b>-4,24</b>	218,52	215,21	<b>-3,31</b>	226,50	221,43	<b>-5,07</b>

	Clase R (50%-45% contenido magro)			Clase O (45%-40% contenido magro)			Clase P ( <40% contenido magro)		
	Semana 41 09-15/10 2023	Semana 42 16-22/10 2023	Variación C	Semana 41 09-15/10 2023	Semana 42 16-22/10 2023	Variación C	Semana 41 09-15/10 2023	Semana 42 16-22/10 2023	Variación C
<b>PRECIO MEDIO NACIONAL</b>	221,69	214,51	<b>-7,18</b>	214,76	206,92	<b>-7,84</b>	212,55	205,48	<b>-7,07</b>

##### 4.3.2. Precios Medios en Mercados Representativos Provinciales de Porcino Cebado (\*)

MERCADO REPRESENTATIVO	SELECTO (nivel menor de grasa)			NORMAL (nivel normal de grasa)			GRASO (nivel mayor de grasa)		
	Semana 41 09-15/10 2023	Semana 42 16-22/10 2023	Variación C	Semana 41 09-15/10 2023	Semana 42 16-22/10 2023	Variación C	Semana 41 09-15/10 2023	Semana 42 16-22/10 2023	Variación C
Barcelona	-	-	-	1,81	1,77	<b>-0,04</b>	1,78	1,74	<b>-0,04</b>
Huesca	1,76	1,73	<b>-0,03</b>	1,74	1,71	<b>-0,03</b>	1,72	1,69	<b>-0,03</b>
Lleida	1,75	1,72	<b>-0,03</b>	1,74	1,71	<b>-0,03</b>	1,73	1,70	<b>-0,03</b>
Murcia	1,80	1,76	<b>-0,04</b>	1,78	1,75	<b>-0,03</b>	1,78	1,74	<b>-0,04</b>
Pontevedra	1,81	1,78	<b>-0,03</b>	1,78	1,76	<b>-0,02</b>	2,32	2,28	<b>-0,04</b>
Salamanca	1,78	1,75	<b>-0,03</b>	1,76	1,74	<b>-0,02</b>	1,72	1,69	<b>-0,03</b>
Segovia	1,78	1,72	<b>-0,06</b>	1,77	1,71	<b>-0,06</b>	1,99	1,95	<b>-0,04</b>
Zaragoza	1,82	1,78	<b>-0,04</b>	1,77	1,74	<b>-0,03</b>	1,76	1,73	<b>-0,03</b>

(\*) En Euro/kg vivo

### 4.3.3. Precios Medios de Porcino Precoz, Lechones y Otras Calidades

(Euro/100kg vivo)

CERDAS DE DESVIEJE	Semana 41		Variación €
	09-15/10	2023	
Cerdas de Desvieje	93,10	88,67	-4,43
<b>CERDOS CEBADOS</b>			
Categoría U	174,41	170,50	-3,91
<b>LECHONES</b>			
Lleida.Base 20kg de peso.	270,00	275,00	5,00
Segovia.Base 20kg de peso.	335,00	335,00	0,00
Media nacional. Calidad Normal. Base 20 kg de	309,03	313,46	4,43

### 4.3.4. Precios Medios de Porcino: Tronco Ibérico

(Euro/100kg vivo)

TOSTONES	Semana 41		Variación €
	09-15/10	2023	
De 5 a 9 kilos	547,14	547,14	0,00
De 9 a 12 kilos	752,86	752,86	0,00
<b>LECHONES</b>			
Lechón Ibérico Cruzado Base 23 kg	358,45	360,92	2,47
<b>MARRANOS</b>			
Marranos Ibéricos de 35 a 60 kg	368,00	368,00	0,00
<b>PRIMALES</b>			
Primales Ibéricos de 60 a 100 kg	306,60	306,60	0,00
<b>CERDO CEBADO</b>			
Cerdo Cebado (Intensivo)	226,06	226,06	0,00
Cerdo Cebado de Campo (Extensivo)	244,48	244,48	0,00
Cerdo Cebado de Bellota 100% Ibérico	--	--	--
<b>DESVIEJE</b>			
Reproductores de desvieje	156,52	156,52	0,00
<b>REPRODUCTORES</b>			
Reproductores >6 meses	388,50	388,50	0,00
<b>CASTRONAS</b>			
Castronas	121,74	121,74	0,00

Denominaciones de acuerdo con la Norma de Calidad (RD 4/2014)

Para información sobre precios de productos agrícolas y ganaderos en otros Estados Miembros de la UE:

<https://ec.europa.eu/agriculture/>



MINISTERIO  
DE AGRICULTURA, PESCA  
Y ALIMENTACIÓN