

PRECIOS COYUNTURALES



SEMANA 2 – 2024
Del 8 al 14 de enero



SUBSECRETARÍA

Subdirección General de Análisis, Coordinación y Estadística

sgapc@mapa.es

<https://www.mapa.gob.es/es/estadistica/temas/>

Publicación elaborada por la
Subsecretaría
Subdirección General de Análisis, Coordinación y Estadística

**MINISTERIO
DE AGRICULTURA, PESCA
Y ALIMENTACIÓN**

© Ministerio de Agricultura, Pesca y Alimentación
Secretaría General Técnica
Centro de Publicaciones
Catálogo de Publicaciones de la Administración General del Estado:
<https://cpage.mpr.gob.es/>

N.I.P.O.: 003190900

Se permite la utilización, copia o reproducción de los datos de este Boletín siempre que se cite expresamente su procedencia.

Índice:

	PÁGINA
PRECIOS MEDIOS NACIONALES.....	4
PRECIOS MEDIOS NACIONALES DE PRODUCTOS AGRÍCOLAS.....	4 - 6
PRECIOS MEDIOS NACIONALES DE PRODUCTOS GANADEROS.....	7 - 8
PRECIOS EN MERCADOS REPRESENTATIVOS DE CEREALES, VINOS Y ACEITES.....	9
PRECIOS MEDIOS EN MERCADOS REPRESENTATIVOS DE CEREALES.....	9 - 11
PRECIOS MEDIOS EN MERCADOS REPRESENTATIVOS DE VINOS.....	12
PRECIOS MEDIOS EN MERCADOS REPRESENTATIVOS DE ACEITES.....	13
PRECIOS DE PRODUCCIÓN DE FRUTAS Y HORTALIZAS EN EL MERCADO INTERIOR.....	14
PRECIOS DE PRODUCCIÓN EN EL MERCADO INTERIOR: FRUTAS.....	14
PRECIOS DE PRODUCCIÓN EN EL MERCADO INTERIOR: PRODUCTOS HORTÍCOLAS.....	16 - 17
PRECIOS REPRESENTATIVOS DE PRODUCTOS GANADEROS.....	18
PRECIOS REPRESENTATIVOS DE PRODUCTOS GANADEROS: BOVINO.....	18
PRECIOS REPRESENTATIVOS DE PRODUCTOS GANADEROS: OVINO.....	19
PRECIOS REPRESENTATIVOS DE PRODUCTOS GANADEROS: PORCINO.....	20 - 21



1. PRECIOS MEDIOS NACIONALES

1.1. PRECIOS MEDIOS NACIONALES DE PRODUCTOS AGRÍCOLAS

1.1.1. Precios Medios Nacionales de Cereales, Arroz, Oleaginosas, Tortas, Proteicos, Vinos y Aceites.					
PRODUCTOS AGRÍCOLAS (especificaciones)		Semana 1 01/01 - 07/01 2024	Semana 2 08/01 - 14/01 2024	Variación semanal euros	Variación semanal %
CEREALES					
(1)	Trigo blando panificable (€/t)	244,42	242,81	-1,61	-0,66
(1)	Trigo duro (€/t)	375,00	371,90	-3,10	-0,83
(1)	Cebada pienso (€/t)	230,99	229,41	-1,58	-0,68
(1)	Cebada malta (€/t)	230,99	228,65	-2,34	-1,01
(1)	Maíz grano (€/t)	227,39	226,69	-0,70	-0,31
ARROZ					
(2)	Arroz cáscara japónica (€/t)	544,19	544,19	0,00	0,00
(2)	Arroz cáscara índica (€/t)	564,06	564,06	0,00	0,00
(3)	Arroz blanco japónica (€/t)	1.165,50	1.165,50	0,00	0,00
(3)	Arroz blanco índica (€/t)	686,17	686,17	0,00	0,00
(3)	Arroz blanco vaporizado (€/t)	709,86	709,86	0,00	0,00
(3)	Arroz partido (€/t)	428,30	428,30	0,00	0,00
SEMILLAS OLEAGINOSAS					
(4)	Pipa de girasol alto oleico (€/t)	466,14	469,93	3,79	0,81
(4)	Pipa de girasol convencional (€/t)	394,24	395,84	1,60	0,41
(4)	Colza (€/t)	426,19	427,88	1,69	0,40
TORTAS DE GIRASOL Y SOJA					
(9)	Torta de girasol. 34%-36% proteína (€/t)	300,86	288,94	-11,92	-3,96
(9)	Torta de soja. 44%-47% proteína (€/t)	504,56	479,00	-25,55	-5,06
PROTEICOS					
(10)	Alfalfa. Balas 1ª Cat. 16,5%-18% proteína (€/t)	284,55	282,53	-2,02	-0,71
(10)	Alfalfa. Pellets estándar. 14%-16% proteína (€/t)	283,00	279,80	-3,20	-1,13
(4)	Guisantes secos (€/t)	313,75	313,62	-0,13	-0,04
(2)	Lentejas (€/t)	769,84	769,84	0,00	0,00
(2)	Garbanzos (€/t)	792,92	792,92	0,00	0,00
(2)	Habas secas (€/t)	367,34	366,91	-0,43	-0,12
VINOS					
(5)	Vino blanco sin DOP/IGP (€/hectolitro)	48,96	48,50	-0,46	-0,94
(5)	Vino tinto sin DOP/IGP, 12 p. color (€/hectolitro)	43,05	43,19	0,14	0,33
ACEITE DE OLIVA Y ORUJO					
(6)	Aceite de oliva virgen extra < 0,8º (€/100 kg)	884,42	896,27	11,85	1,34
(6)	Aceite de oliva virgen, de 0,8º a 2º (€/100 kg)	803,66	819,61	15,95	1,98
(6)	Aceite de oliva lampante > 2º (€/100 kg)	799,50	816,12	16,62	2,08
(7)	Aceite de oliva refinado (€/100 kg)	760,02	761,88	1,86	0,24
(8)	Aceite de orujo de oliva crudo (€/100 kg)	249,12	260,99	11,87	4,76
(7)	Aceite de orujo de oliva refinado (€/100 kg)	339,56	355,57	16,01	4,71
ACEITE DE GIRASOL					
(7)	Aceite de girasol refinado convencional (€/100 kg)	105,95	104,62	-1,33	-1,26
(7)	Aceite de girasol refinado alto oleico (€/100 kg)	111,72	114,82	3,10	2,77
ACEITE DE SOJA					
(7)	Aceite refinado de soja (€/100 kg)	108,91	107,56	-1,35	-1,24

Posición comercial:

- (1) Salida de almacén cargado o entregado al transformador después de intermediario; (2) Granel sobre almacén agricultor/cooperativa
(3) Salida granel industria; (4) Almacén comprador mayorista; (5) Salida bodega; (6) Salida almazara; (7) Salida industria refinadora
(8) Salida industria extractora; (9) Salida industria molturadora; (10) Salida industria deshidratadora; (11) Entrada a entamadora

COMENTARIOS DE MERCADO

- **CEREALES (▼)**: Descienden los precios en origen de la **cebada malta** (-1,01 %), el **trigo duro** (-0,83 %), la **cebada pienso** (-0,68 %), el **trigo blando** (-0,66 %), y el **maíz grano** (-0,31 %).
- **ARROZ (=)**: Repetición de cotizaciones en el **arroz blanco japónica** (0,00 %).
- **SEMILLAS OLEAGINOSAS (▲)**: Leves ascensos para los tres tipos en seguimiento: **colza** (0,40 %), **girasol alto oleico** (0,81 %) y **girasol convencional** (0,41 %).
- **TORTAS DE GIRASOL Y SOJA (▼)**: Ambos productos a la baja: **torta de soja** (-5,06 %) y **torta de girasol** (-3,96 %).
- **PROTEICOS (▼=)**: Descienden los precios medios nacionales en origen de la **alfalfa: pellets** (-1,13 %) y **balas** (-0,71 %), de las **habas secas** (-0,12 %) y de los **guisantes secos** (-0,04 %), mientras repiten cotización las **lentejas** y los **garbanzos**.
- **VINOS (▼▲)**: Tendencias de distinto signo en la evolución de las cotizaciones a salida de bodega de los vinos sin DOP/IGP: decreciente la del **blanco** (-0,94 %) y creciente la del **tinto** (0,33 %).
- **ACEITE DE OLIVA Y ORUJO (▲)**: Aumentan los precios medios en el sector oleícola: **lampante** (2,08 %), **virgen** (1,98 %), **virgen extra** (1,34 %) y **oliva refinado** (0,24 %). Subidas más destacadas las de los **aceites de orujo: refinado** (4,71 %), tras actualización de la información disponible, y **crudo** (4,76 %).
- **ACEITES DE SEMILLAS (▼▲)**: Bajan las cotizaciones de los aceites de semillas: **girasol convencional** (-1,26 %) y **soja** (-1,24 %); por el contrario, se aprecia el de **girasol alto oleico** (2,77 %).

1.1.2. Precios Medios Nacionales en Origen de Frutas y Hortalizas					
PRODUCTOS AGRÍCOLAS (especificaciones)		Semana 01 01/01 - 07/01 2024	Semana 02 08/01 - 14/01 2024	Variación semanal euros	Variación semanal %
FRUTAS					
(1)	Clementina (C/100 kg)	40,80	42,77	1,97	4,83
(1)	Limón (C/100 kg)	20,40	19,13	-1,27	-6,21
(1)	Mandarina (C/100 kg)	51,08	53,64	2,56	5,01
(1)	Naranja Grupo Blancas (C/100 kg)	34,02	35,29	1,27	3,74
(1)	Naranja Salustiana (C/100 kg)*	34,27	35,68	1,41	4,13
(1)	Naranja Grupo Navel (C/100 kg)	34,85	36,43	1,58	4,52
(1)	Naranja Lanelate (C/100 kg)*	40,85	39,64	-1,20	-2,94
(1)	Naranja Navel (C/100 kg)*	35,73	35,91	0,18	0,50
(1)	Naranja Navelate (C/100 kg)*	44,38	44,81	0,43	0,96
(1)	Naranja Navelina (C/100 kg)*	31,96	32,16	0,20	0,63
(1)	Manzana Fuji (C/100 kg)*	73,02	69,39	-3,63	-4,97
(1)	Manzana Gala (C/100 kg)*	66,16	66,04	-0,12	-0,18
(1)	Manzana Golden (C/100 kg)*	61,88	61,83	-0,05	-0,08
(1)	Manzana Granny Smith (C/100 kg)*	77,46	73,60	-3,86	-4,98
(1)	Manzana Red Delicious y demás var. rojas (C/100 kg)*	83,85	83,85	0,00	0,00
(1)	Pera Blanquilla (C/100 kg)	71,75	71,75	0,00	0,00
(1)	Pera Conferencia (C/100 kg)	75,41	75,41	0,00	0,00
(1)	Aguacate (C/100 kg)	176,69	169,26	-7,44	-4,21
(1)	Plátano (C/100 kg)*	26,98	28,12	1,14	4,23
HORTALIZAS					
(1)	Acelga (C/100 kg)	63,56	64,63	1,07	1,69
(1)	Ajo (C/100 kg)	147,37	151,46	4,09	2,77
(1)	Alcachofa (C/100 kg)	173,25	167,71	-5,55	-3,20
(1)	Berenjena (C/100 kg)	72,91	82,09	9,18	12,59
(1)	Brócoli (C/100 kg)	78,10	63,38	-14,72	-18,85
(1)	Calabacín (C/100 kg)	102,65	128,44	25,80	25,13
(1)	Cebolla (C/100 kg)	46,82	47,40	0,58	1,23
(1)	Champiñón (C/100 kg)	183,28	186,62	3,34	1,82
(1)	Coliflor (C/100 kg)	110,81	108,88	-1,92	-1,74
(1)	Col Repollo de hoja lisa (C/100 kg)	69,15	64,20	-4,96	-7,17
(1)	Escarola (C/100 ud)	48,41	49,18	0,77	1,60
(1)	Espinaca (C/100 kg)	121,84	111,56	-10,28	-8,43
(1)	Fresa (C/100 kg)	482,00	482,00	0,00	0,00
(1)	Haba verde (C/100 kg)	209,54	218,21	8,67	4,14
(1)	Judía verde tipo plana (C/100 kg)	218,54	250,51	31,96	14,63
(1)	Lechuga Romana (C/100 ud)	27,95	27,62	-0,32	-1,16
(1)	Pepino (C/100 kg)	86,67	83,36	-3,31	-3,82
(1)	Pimiento verde tipo italiano (C/100 kg)	76,87	75,67	-1,20	-1,56
(1)	Puerro (C/100 kg)	69,00	73,25	4,25	6,16
(1)	Tomate cereza (C/100 kg)*	133,86	121,65	-12,21	-9,12
(1)	Tomate racimo (C/100 kg)*	138,98	90,50	-48,48	-34,89
(1)	Tomate redondo liso (C/100 kg)*	107,93	74,62	-33,31	-30,86
(1)	Zanahoria (C/100 kg)	29,58	29,41	-0,17	-0,57
(1)	Patata (C/100 kg)	41,56	41,40	-0,16	-0,39

Posición comercial:

(1) Granel: En árbol, finca, almacén agricultor, alhóndiga, lonja, etc. En cítricos se dan "en árbol" y "en cepa" respectivamente. Los precios del plátano, por las peculiaridades de su comercialización, son estimados a partir de las cotizaciones obtenidas y contrastadas por la organización de productores (OP), en la posición comercial "venta en verde al madurador".

*Precios notificados a la Comisión Europea (art. 11 y anexo I.5.c del Reglamento de Ejecución (UE) 2017/1185).

COMENTARIOS DE MERCADO

• **CÍTRICOS (▲▼):** La cada vez menor comercialización en árbol de Navelina, a medida que se acerca el final de su campaña, propicia un incremento esta semana del precio medio de las **naranjas tipo Navel** (4,52 %). Suben también los de las **naranjas Blancas** (3,74 %), así como los de **mandarina** (5,01 %) y **clementina** (4,83 %). Vuelve a caer el del **limón** (-6,21 %).

• **FRUTA DE PEPITA (▼):** Se ajustan a la baja las cotizaciones medias en origen de la mayor parte de las variedades de manzana en seguimiento: **Granny Smith** (-4,98 %) y **Fuji** (-4,97 %), así como, ligeramente, **Gala** (-0,18 %) y **Golden** (-0,08 %). Repiten las de las **rojas** y las **peras**.

• **OTRAS FRUTAS (▲▼):** Se invierten las tendencias de la semana precedente: en esta ocasión, desciende el precio medio del **aguacate** (-4,21 %) y, en proporción muy similar, se incrementa el del **plátano** (4,23 %).

• **HORTALIZAS (▼▲):** Destacan en este apartado, en esta ocasión, las notables bajadas de las cotizaciones de los **tomates: racimo** (-34,89 %), **redondo liso** (-30,86 %) y **cereza** (-9,12 %), así como, en sentido contrario, los aumentos en las del **calabacín** (25,13 %), la **judía verde plana** (14,63 %) y la **berenjena** (12,59 %). Leve descenso en la **patata** (-0,39 %).

1.1.3. Precios Medios Nacionales de Productos Agrícolas: Gráficos

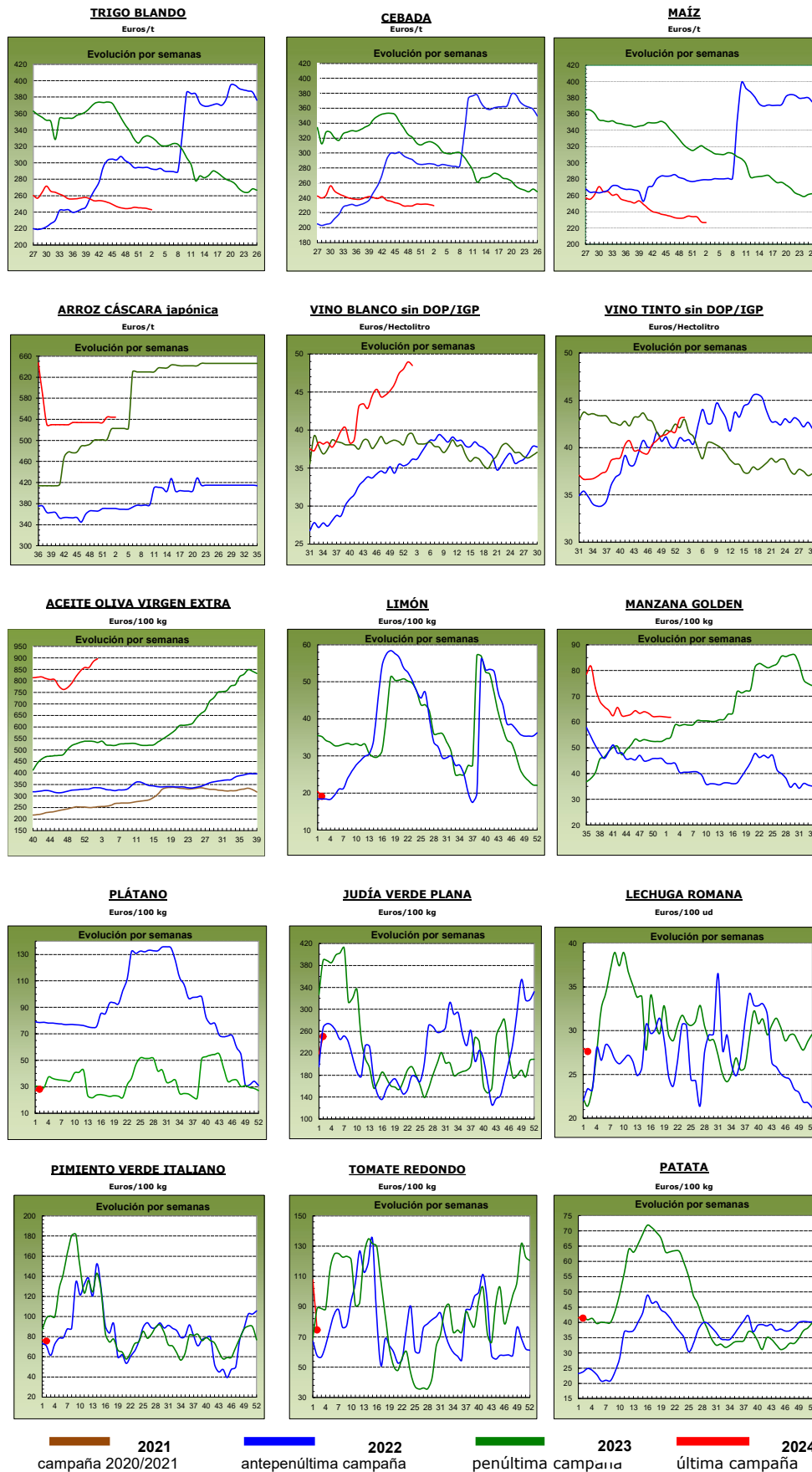

1.2. PRECIOS MEDIOS NACIONALES DE PRODUCTOS GANADEROS

1.2.1. Precios Medios Nacionales de Productos Ganaderos					
PRODUCTOS GANADEROS (especificaciones)		Semana 01 01-07/01 2024	Semana 02 08-14/01 2024	Variación semanal euros	Variación semanal %
VACUNO					
(1)	Ternera, 180-300 kilos (€/100 kg canal)	512,95	513,57	0,62	0,12
(1)	Machos de 12 a 24 meses (Clase R) (€/100 kg canal)	504,30	500,98	-3,32	-0,66
(1)	Animales de 8 a 12 meses (Clase R) (€/100 kg canal)	528,26	525,42	-2,84	-0,54
(1)	Bovino vivo, conjunto categorías (€/100 kg vivo)	265,24	265,56	0,32	0,12
CORDERO					
(1)	Corderos 9-19 kilos (€/100 kg canal)	911,18	894,15	-17,03	-1,87
(1)	Corderos 12-16 kilos (€/100 kg canal)	860,56	819,73	-40,83	-4,74
(1)	Corderos Ligeros (12-13 kilos) (€/100 kg canal)	893,06	828,12	-64,94	-7,27
(1)	Corderos Pesados (13-16 kilos) (€/100 kg canal)	828,07	811,34	-16,73	-2,02
PORCINO					
(1)	Porcino >60% magro (Clase S) (€/100 kg canal)	208,22	208,08	-0,14	-0,07
(1)	Porcino 60-55% magro (Clase E) (€/100 kg canal)	200,76	198,82	-1,94	-0,97
(1)	Porcino 55-50% magro (Clase U) (€/100 kg canal)	208,67	207,06	-1,61	-0,77
(1)	Porcino 50-45% magro (Clase R) (€/100 kg canal)	208,72	208,47	-0,25	-0,12
(1)	Lechón 20 kg (€/unidad)	83,37	85,17	1,80	2,16
POLLO					
(2)	Pollo, media de canales del 83% y 65% rdto. (€/100 kg canal)	239,21	239,21	0,00	0,00
(2)	Pollo P10 (83% rdto.) (€/100 kg canal)	182,99	182,99	0,00	0,00
(2)	Pollo P90 (65% rdto.) (€/100 kg canal)	243,24	243,24	0,00	0,00
HUEVOS					
(3)	Huevos Tipo Jaula, media Clase L y M (€/100 kg)	201,70	195,83	-5,87	-2,91
(3)	Huevos Tipo Jaula - Clase L (€/docena)	1,66	1,61	-0,05	-3,01
(3)	Huevos Tipo Jaula - Clase M (€/docena)	1,39	1,36	-0,03	-2,16
(3)	Huevos Tipo Suelo media Clase L y M (€/100 kg)	218,50	212,24	-6,26	-2,86
(3)	Huevos Tipo Suelo - Clase L (€/docena)	1,78	1,72	-0,06	-3,37
(3)	Huevos Tipo Suelo - Clase M (€/docena)	1,53	1,49	-0,04	-2,61
(3)	Huevos Tipo Campero, media Clase L y M (€/100 kg)	251,18	240,54	-10,64	-4,24
(3)	Huevos Tipo Campero- Mezcla Clase L y M (€/docena)	1,90	1,82	-0,08	-4,21
CONEJO					
(4)	Conejo 1,8-2,2 kilo,vivo (€/100 kg)	248,68	248,44	-0,24	-0,10
LECHE Y PRODUCTOS LÁCTEOS					
(6)	Suero de leche en polvo (€/100 kg)	81,00	81,00	0,00	0,00
(6)	Mantequilla sin sal (formato 25 kg) (€/100 kg)	544,67	536,76	-7,91	-1,45
(5)	Leche cruda de vaca (€/100 kg). Fuente: INFOLAC	Precio noviembre 2023: 50,68 €/100 kg			
MIEL Y PRODUCTOS APÍCOLAS					
(7)	Miel multifloral a granel (€/100 kg)	Precio noviembre 2023: 344,57 €/100 kg			
(7)	Miel multifloral envasada (€/100 kg)	Precio noviembre 2023: 649,12 €/100 kg			
(7)	Polen a granel (€/100 kg)	Precio noviembre 2023: 1.049,68 €/100 kg			
(7)	Polen envasado (€/100 kg)	Precio noviembre 2023: 1.692,09 €/100 kg			

Posición comercial:

(1) Entrada matadero; (2) Salida muelle matadero; (3) Salida muelle centro de embalaje; (4) Salida granja;
(5) Precio pagado al ganadero; (6) Precio franco fábrica sin impuestos ni costes; (7) Venta a la industria o mayorista

COMENTARIOS DE MERCADO

• **VACUNO (▲▼)**: Las **canales de terneras** y los **animales vivos** presentan un leve ascenso (0,12 % en ambos casos). En contraste, para las **canales de los machos de 12 a 24 meses** y los **animales de 8 a 12** se anotan descensos del 0,66 % y el 0,54 % respectivamente.

• **OVINO (▼)**: Precios a la baja en las **canales de cordero** esta semana (variación media de -3,98 %).

• **PORCINO (▲▼)**: Tendencia descendente también para los precios medios de las **canales de porcino de capa blanca** (-0,48 % de variación media en sus distintas clasificaciones). Los **animales para cebo** mantienen su cotización en todo el territorio nacional. El **lechón base 20Kg** se aprecia (2,16 %).

• **POLLOS (=)**: Sin variaciones en el precio medio de las **canales de pollo**.

• **HUEVOS (▼)**: Descensos en el sector avícola de puesta: **huevos tipo jaula** (-2,91%), **tipo suelo** (-2,86 %) y **tipo campero** (-4,24 %).

• **CONEJO (▼)**: El precio del **conejo vivo de granja** descendió ligeramente esta semana (-0,24 %).

• **PRODUCTOS LÁCTEOS (=▼)**: Se mantiene la cotización del **suero de leche en polvo**; a la baja, la **mantequilla sin sal** (-7,91 %). En el mes de noviembre, el precio de la **leche de vaca** (Fuente: INFOLAC) (▲) subió un 0,98 % con respecto al registrado en octubre.

• **MIEL Y POLEN (▲)**: En el mes de noviembre, se anotan subidas de las cotizaciones con respecto a las de octubre, tanto para la miel: **miel multifloral a granel** (5,60 %) y **miel multifloral envasada** (4,02 %), como, más acentuadas, para el polen: **polen a granel** (14,04 %) y **polen envasado** (20,49 %).

1.2.2. Precios Medios Nacionales de Productos Ganaderos: Gráficos

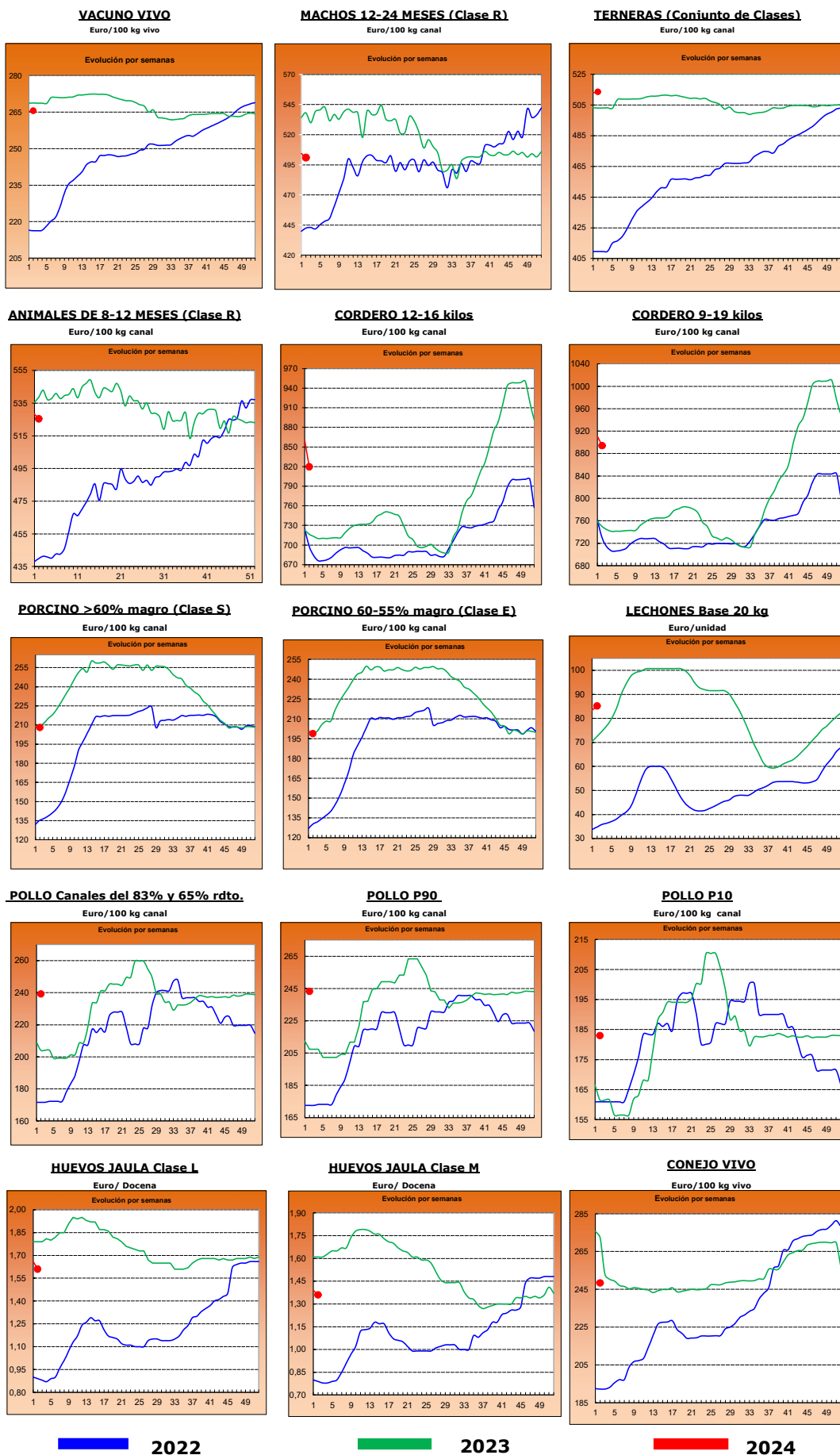

2.- PRECIOS EN MERCADOS REPRESENTATIVOS DE CEREALES, ALFALFA, ARROZ, VINOS, ACEITES Y SEMILLA DE GIRASOL

2.1. PRECIOS EN MERCADOS REPRESENTATIVOS DE CEREALES, ALFALFA Y ARROZ

2.1.1. Precios Medios en Mercados Representativos: Trigo y Alfalfa

Precios en Euro/Tonelada

REGLAMENTO (UE) 2017/1185 DE LA COMISION. Artículo 11, Anexo I. 1. (trigo); Artículo 12 (a), Anexo II.2 (alfalfa)

TRIGO: Salida de almacén cargado o entregado al transformador después de intermediario. Mercanca nacional y/o importada.

ALFALFA: Salida industria deshidratadora

PRODUCTO	MERCADO REPRESENTATIVO	Semana 1 01-07/01 2024	Semana 2 08-14/01 2024	Variación €
Trigo Blando Panificable	Albacete	239,80	237,40	-2,40
	Ávila	250,00	248,00	-2,00
	Barcelona	248,00	248,00	0,00
	Burgos	237,26	238,00	0,74
	Cádiz	230,00	229,00	-1,00
	Ciudad Real	327,50	300,00	-27,50
	Cuenca	247,00	247,00	0,00
	Guadalajara	243,20	242,40	-0,80
	Huesca	234,00	233,00	-1,00
	León	241,80	241,70	-0,10
	Lérida	230,00	230,00	0,00
	Madrid	244,00	242,00	-2,00
	Murcia	229,00	226,00	-3,00
	Navarra	248,00	244,00	-4,00
	Palencia	249,20	247,60	-1,60
	Pontevedra	243,00	241,00	-2,00
	Salamanca	251,80	248,60	-3,20
	Segovia	241,20	238,60	-2,60
	Sevilla	234,00	234,00	0,00
	Soria	242,60	240,20	-2,40
Tarragona	230,00	228,00	-2,00	
Toledo	264,00	264,00	0,00	
Valladolid	244,46	244,26	-0,20	
Zamora	242,60	242,40	-0,20	
Zaragoza	246,00	245,00	-1,00	
Trigo Duro	Cádiz	375,00	380,00	5,00
	Córdoba	375,00	375,00	0,00
	Sevilla	375,00	385,00	10,00
	Toledo	344,00	344,00	0,00
	Zaragoza	--	340,00	--
Alfalfa Balas	Albacete	371,00	371,00	0,00
	Burgos	300,00	300,00	0,00
	Córdoba	297,00	300,00	3,00
	Huesca	278,00	276,33	-1,67
	León	300,00	300,00	0,00
	Lérida	263,33	261,67	-1,67
	Navarra	312,00	312,00	0,00
	Palencia	305,00	300,00	-5,00
	Sevilla	305,00	305,00	0,00
	Teruel	290,00	290,00	0,00
	Toledo	320,00	320,00	0,00
	Valladolid	276,00	276,00	0,00
	Zamora	385,00	335,00	-50,00
Zaragoza	280,00	278,75	-1,25	
Alfalfa Pellets	Albacete	326,00	326,00	0,00
	Burgos	285,00	280,00	-5,00
	Córdoba	300,00	305,00	5,00
	Huesca	275,00	263,33	-11,67
	Lérida	270,83	269,17	-1,67
	Navarra	300,00	300,00	0,00
	Palencia	310,00	305,00	-5,00
	Sevilla	300,00	300,00	0,00
	Toledo	340,00	340,00	0,00
	Valladolid	312,00	312,00	0,00
	Zamora	315,00	320,00	5,00
Zaragoza	285,00	283,75	-1,25	

2.1.2. Precios Medios en Mercados Representativos: Cebada

Precios en Euro/Tonelada

REGLAMENTO (UE) 2017/1185 DE LA COMISION. Artículo 11, Anexo I. 1.

Salida de almacén cargado o entregado al transformador después de intermediario. Mercancía nacional y/o importada.

PRODUCTO	MERCADO REPRESENTATIVO	Semana 1 01-07/01 2024	Semana 2 08-14/01 2024	Variación €
Cebada Pienso	Albacete	219,20	218,20	-1,00
	Ávila	234,00	230,00	-4,00
	Burgos	220,00	225,00	5,00
	Cádiz	224,00	223,00	-1,00
	Ciudad Real	245,30	243,80	-1,50
	Córdoba	228,00	224,00	-4,00
	La Coruña	226,00	222,00	-4,00
	Cuenca	221,00	220,00	-1,00
	Guadalajara	232,00	230,40	-1,60
	Huesca	225,00	225,00	0,00
	León	236,00	235,00	-1,00
	Lérida	224,00	224,00	0,00
	Murcia	228,00	219,00	-9,00
	Palencia	234,00	234,00	0,00
	Salamanca	240,00	235,00	-5,00
	Segovia	230,00	227,00	-3,00
	Soria	227,00	228,00	1,00
	Teruel	234,00	234,00	0,00
	Toledo	235,80	232,20	-3,60
Valladolid	235,00	235,00	0,00	
Zamora	236,00	235,00	-1,00	
Zaragoza	234,00	234,00	0,00	
Cebada Malta	Burgos	214,30	214,90	0,60
	Ciudad Real	277,50	254,00	-23,50
	Guadalajara	220,00	220,00	0,00
	Huesca	253,00	253,00	0,00
	Navarra	250,00	250,00	0,00
	Palencia	213,00	213,00	0,00
	Salamanca	228,00	228,00	0,00
	Segovia	215,00	214,00	-1,00
	Soria	212,00	212,00	0,00
	Valladolid	214,30	214,30	0,00
	Zamora	217,00	217,00	0,00
Zaragoza	245,00	245,00	0,00	

2.1.3. Precios Medios en Mercados Representativos: Maíz y Arroz

Precios en Euro/Tonelada

REGLAMENTO (UE) 2017/1185 DE LA COMISION. Artículo 11, Anexo I. 1. Cereales y 2 Arroz

Maíz grano: precios salida de almacén cargado. Mercancia nacional y/o importada.

Arroz cáscara precios salida almacén agricultor o en cooperativa, y arroz blanco precios salida industria

PRODUCTO	MERCADO REPRESENTATIVO	Semana 1 01-07/01 2024	Semana 2 08-14/01 2024	Variación €
Maiz Grano	Albacete	228,00	226,60	-1,40
	Badajoz	229,00	230,00	1,00
	Cáceres	229,00	230,00	1,00
	Ciudad Real	246,50	241,60	-4,90
	La Coruña	225,00	220,00	-5,00
	Gerona	230,00	228,00	-2,00
	Huesca	222,00	221,00	-1,00
	León	227,40	226,40	-1,00
	Lérida	220,00	220,00	0,00
	Madrid	248,00	246,00	-2,00
	Navarra	232,00	232,00	0,00
	Pontevedra	225,00	220,00	-5,00
	Salamanca	235,40	233,00	-2,40
	Sevilla	220,00	220,00	0,00
	Toledo	247,80	244,20	-3,60
	Valladolid	234,00	234,00	0,00
Zamora	226,60	226,60	0,00	
Zaragoza	232,00	232,00	0,00	
Arroz cáscara (Indica)	Cádiz	348,00	348,00	0,00
	Sevilla	584,50	584,50	0,00
	Valencia	400,00	400,00	0,00
Arroz cáscara (Japónica)	Huesca	600,00	600,00	0,00
	Sevilla	600,50	600,50	0,00
	Tarragona	530,00	530,00	0,00
	Valencia	500,00	500,00	0,00
	Zaragoza	650,00	650,00	0,00
Arroz blanco (Indica)	Sevilla	611,00	611,00	0,00
	Valencia	1150,00	1150,00	0,00
Arroz blanco (Japónica)	Sevilla	993,00	993,00	0,00
	Tarragona	1.250,00	1.250,00	0,00
	Valencia	1230,00	1230,00	0,00
Arroz blanco vaporizado	Valencia	1075,00	1075,00	0,00
Arroz partido	Sevilla	318,56	318,56	0,00
	Tarragona	525,00	525,00	0,00
	Valencia	515,00	515,00	0,00

2.2. PRECIOS EN MERCADOS REPRESENTATIVOS DE VINOS
--

R. EJECUCIÓN (UE) 2017/1185 DE LA COMISION. Artículo 11, Anexo II. 3.

En €/hectólitro, salida bodega, a granel, pago al contado sin I. V. A.

PRODUCTO	MERCADO REPRESENTATIVO	Semana 1 01-07/01 2024	Semana 2 08-14/01 2024	Variación €
Vino Blanco sin DOP/IPG	Albacete	53,28	55,74	2,46
	Badajoz	45,76	43,88	-1,88
	Cádiz	129,48	129,48	0,00
	Ciudad Real	49,00	47,75	-1,25
	Cuenca	34,41	35,85	1,44
	Toledo	41,90	42,43	0,52
Vino Tinto sin DOP / IPG	Precio de vino tinto referido al producto de 12 puntos de color			
	Albacete	45,91	43,82	-2,09
	Badajoz	44,96	46,24	1,27
	Ciudad Real	42,10	44,07	1,97
	Cuenca	43,07	45,21	2,14
	Murcia	45,58	46,66	1,08
	Toledo	40,72	39,12	-1,61
	Valencia	39,34	38,10	-1,25

2.3. PRECIOS EN MERCADOS REPRESENTATIVOS DE ACEITES Y SEMILLAS DE GIRASOL

Aceites. Precios salida almazara/orujera/refinadora, en €/100 kg, sin I.V.A. Rgto. 2017/1185. Art.11. Anexo I.3.

Semilla de girasol. Precios en almacén del comprador mayorista, en €/t, sin I.V.A. Rgto 2017/1185. Art. 8

PRODUCTO Y ESPECIFICACIONES	MERCADO REPRESENTATIVO	Semana 1 01-07/01 2024	Semana 2 08-14/01 2024	Variación €
ACEITE DE OLIVA VIRGEN EXTRA Menos de 0,8°	Albacete	900,00	900,00	0,00
	Almería	800,00	800,00	0,00
	Badajoz	889,00	907,00	18,00
	Cáceres	880,00	897,00	17,00
	Cádiz	825,00	825,00	0,00
	Ciudad Real	850,00	886,00	36,00
	Córdoba	892,50	900,00	7,50
	Cuenca	881,30	881,30	0,00
	Granada	896,00	902,50	6,50
	Huelva	875,00	875,00	0,00
	Jaén	887,00	897,50	10,50
	Málaga	875,50	894,00	18,50
	Murcia	881,00	893,00	12,00
	Sevilla	887,50	890,00	2,50
Tarragona	920,00	930,00	10,00	
Toledo	890,00	893,00	3,00	
ACEITE DE OLIVA VIRGEN De 0,8° a 2°	Albacete	860,00	860,00	0,00
	Badajoz	771,67	870,00	98,33
	Cáceres	630,00	630,00	0,00
	Cádiz	725,00	725,00	0,00
	Ciudad Real	768,00	805,00	37,00
	Córdoba	737,50	737,50	0,00
	Cuenca	847,50	868,30	20,80
	Granada	846,50	857,50	11,00
	Huelva	750,00	750,00	0,00
	Jaén	840,00	862,50	22,50
	Málaga	715,00	715,00	0,00
	Murcia	847,00	868,00	21,00
	Sevilla	771,50	779,00	7,50
	Tarragona	860,00	870,00	10,00
Toledo	847,00	860,00	13,00	
ACEITE DE OLIVA LAMPANTE Más de 2°	Albacete	820,00	820,00	0,00
	Badajoz	722,00	788,00	66,00
	Cáceres	570,00	570,00	0,00
	Cádiz	700,00	700,00	0,00
	Ciudad Real	714,00	781,00	67,00
	Córdoba	813,50	837,50	24,00
	Cuenca	828,30	850,00	21,70
	Granada	807,50	850,00	42,50
	Huelva	720,00	720,00	0,00
	Jaén	815,00	825,00	10,00
	Málaga	667,50	667,50	0,00
	Murcia	828,00	850,00	22,00
	Sevilla	807,50	819,00	11,50
	Tarragona	620,00	645,00	25,00
Toledo	828,00	850,00	22,00	
ACEITE DE OLIVA REFINADO	Córdoba	747,50	747,50	0,00
	Jaén	792,50	792,50	0,00
	Sevilla	725,00	725,00	0,00
	Tarragona	840,00	860,00	20,00
ACEITE DE ORUJO DE OLIVA CRUDO	Córdoba	236,00	252,50	16,50
	Jaén	269,00	280,00	11,00
	Málaga	230,00	230,00	0,00
	Sevilla	236,00	252,50	16,50
	Tarragona	290,00	290,00	0,00
Toledo	265,00	265,00	0,00	
ACEITE DE ORUJO DE OLIVA REFINADO	Sevilla	339,00	355,00	16,00
PIPA DE GIRASOL Alto oleico	Centro	436,04	436,04	0,00
	Norte	518,85	518,85	0,00
	Sur	414,45	424,70	10,24
PIPA DE GIRASOL Convencional	Centro	413,15	413,15	0,00
	Norte	377,4	377,40	0,00
	Sur	406,48	410,81	4,33

3. PRECIOS DE PRODUCCIÓN DE FRUTAS Y HORTALIZAS EN EL MERCADO INTERIOR

3.1. PRECIOS DE PRODUCCIÓN EN EL MERCADO INTERIOR FRUTAS

3.1.1. Precios de Producción de Frutas en el Mercado Interior:

Precios diarios y Precios Medios Ponderados Semanales en mercados representativos provinciales.

Precios a la salida del centro de acondicionamiento de productos seleccionados, embalados y, en su caso, en palés (€/100 kg peso neto)

CÍTRICOS

PRODUCTO	MERCADO	VARIEDAD O TIPO	CAT.	CALIBRE	DÍA/MES							
					8/1	9/1	10/1	11/1	12/1	13/1	14/1	PMPS
CLEMENTINA	Castellón	Clemenules	I	1X-3	101,65	106,89	103,37	103,06	102,58	114,65	--	103,99
	Valencia	Clemenules	I	1X-3	107,07	99,62	106,31	96,92	100,47	95,01	68,12	103,31
	Castellón	Hernandina	I	1X-3	131,84	131,84	131,84	131,84	131,84	--	--	131,84
	Valencia	Hernandina	I	1X-3	95,86	95,86	95,86	95,86	95,86	--	--	95,86
	Castellón	Nour	I	1X-3	134,69	130,72	125,03	134,69	128,92	110,89	--	128,77
	Huelva	Todas las variedades	I	1X-3	120,00	120,00	120,00	120,00	120,00	--	--	120,00
	Tarragona	Todas las variedades	I	1X-3	90,00	90,00	90,00	90,00	90,00	--	--	90,00
LIMÓN	Alicante	Fino	I	3-4	75,20	73,50	75,19	70,31	71,32	--	--	73,15
	Málaga	Fino	I	3-4	84,34	87,23	84,15	86,21	84,78	--	--	85,39
	Murcia	Fino	I	3-4	103,00	100,00	104,00	100,00	105,00	--	--	102,40
MANDARINA	Castellón	Clemenvilla	I	1-2	123,41	126,35	124,54	117,59	118,67	112,58	--	121,86
	Valencia	Clemenvilla	I	1-2	133,63	135,13	132,84	132,64	137,52	128,44	130,31	135,31
	Valencia	Leanri	I	1-2	162,07	166,96	161,16	162,07	161,20	159,10	--	162,90
	Castellón	Nadorcott	I	1-2	164,04	173,23	172,08	171,63	169,15	163,73	--	170,12
	Valencia	Nadorcott	I	1-2	144,45	154,01	145,31	149,02	141,79	170,43	164,84	144,90
	Castellón	Ortanique	I	1-2	135,00	135,00	135,00	135,00	135,00	--	--	135,00
	Castellón	Tango	I	1-2	190,00	172,35	181,99	190,00	157,78	153,76	--	165,43
	Valencia	Tango	I	1-2	138,21	143,07	156,16	151,42	147,78	171,71	159,24	155,04
	Almería	Todas las variedades	I	1-2	120,00	120,00	120,00	120,00	120,00	--	--	120,00
	Huelva	Todas las variedades	I	1-2	133,00	133,00	133,00	133,00	133,00	--	--	133,00
	Sevilla	Todas las variedades	I	1-2	130,00	130,00	130,00	130,00	130,00	--	--	130,00
NARANJA	Valencia	Cara cara	I	3-6	--	122,19	121,82	122,41	125,73	--	--	122,83
	Córdoba	Navel	I	3-6	90,00	90,00	90,00	90,00	90,00	--	--	90,00
	Huelva	Navel	I	3-6	90,00	90,00	90,00	90,00	90,00	--	--	90,00
	Sevilla	Navel	I	3-6	85,00	85,00	85,00	85,00	85,00	--	--	85,00
	Castellón	Navel Lane Late	I	3-6	92,32	92,32	92,50	91,64	91,99	94,56	--	92,22
	Valencia	Navel Lane Late	I	3-6	117,03	117,03	117,03	117,03	117,03	--	--	117,03
	Castellón	Navelate	I	3-6	--	96,25	84,02	--	--	114,60	--	93,05
	Castellón	Navelina	I	3-6	96,45	95,07	95,62	97,50	98,05	90,12	--	95,69
	Córdoba	Navelina	I	3-6	80,00	80,00	80,00	80,00	80,00	--	--	80,00
	Sevilla	Navelina	I	3-6	87,00	87,00	87,00	87,00	87,00	--	--	87,00
	Valencia	Navelina	I	3-6	83,50	84,34	83,57	83,93	86,13	--	78,56	84,51
	Castellón	Salustiana	I	3-6	80,79	80,79	80,79	80,79	80,79	--	--	80,79
	Córdoba	Salustiana	I	3-6	95,00	95,00	95,00	95,00	95,00	--	--	95,00
	Huelva	Salustiana	I	3-6	84,00	84,00	84,00	84,00	84,00	--	--	84,00
	Sevilla	Salustiana	I	3-6	88,00	88,00	88,00	88,00	88,00	--	--	88,00
	Valencia	Salustiana	I	3-6	100,00	100,00	100,00	100,00	100,00	--	--	100,00
	Valencia	Washington Navel	I	3-6	90,00	90,00	90,00	90,00	97,42	--	--	96,40

FRUTAS DE PEPITA

PRODUCTO	MERCADO	VARIEDAD O TIPO	CAT.	CALIBRE	DÍA/MES								
					8/1	9/1	10/1	11/1	12/1	13/1	14/1	PMPS	
MANZANA	Gerona	Fuji	I	65-80	132,57	132,57	132,57	132,57	132,57	--	--	132,57	
	Lérida	Fuji	I	65-80	89,50	89,50	89,50	89,50	89,50	--	--	89,50	
	Gerona	Gala	I	65-80	121,35	121,35	121,35	121,35	121,35	--	--	121,35	
	Lérida	Gala	I	65-80	92,13	89,29	91,21	87,82	92,45	--	--	90,00	
	Zaragoza	Gala	I	65-80	100,20	100,20	100,20	100,20	100,20	--	--	100,20	
	Lérida	Gloster	I	65-80	--	--	84,50	--	--	--	--	84,50	
	Gerona	Golden Delicious	I	65-80	124,63	124,63	124,63	124,63	124,63	--	--	124,63	
	Lérida	Golden Delicious	I	65-80	104,33	103,08	116,23	101,44	102,70	--	--	104,91	
	Zaragoza	Golden Delicious	I	65-80	114,46	114,46	114,46	114,46	114,46	--	--	114,46	
	Gerona	Granny Smith	-	65-80	114,17	114,17	114,17	114,17	114,17	--	--	114,17	
	Lérida	Granny Smith	-	65-80	84,50	84,50	91,40	84,50	84,50	--	--	84,97	
	Lérida	Red Chief	I	65-80	115,00	115,00	115,00	115,00	115,00	--	--	115,00	
	Gerona	Red Delicious	I	65-80	124,51	124,51	124,51	124,51	124,51	--	--	124,51	
	Zaragoza	Red Delicious	I	65-80	78,80	78,80	78,80	78,80	78,80	--	--	78,80	
	Zaragoza	Reineta	I	65-80	115,04	115,04	115,04	115,04	115,04	--	--	115,04	
	PERA	Lérida	Bianquilla	I	55-60	123,46	132,26	131,91	132,97	128,24	--	--	129,63
		Zaragoza	Bianquilla	I	55-60	118,47	118,47	118,47	118,47	118,47	--	--	118,47
La Rioja		Conferencia	I	60-65+	105,00	105,00	105,00	105,00	105,00	--	--	105,00	
Lérida		Conferencia	I	60-65+	115,08	115,58	114,22	114,50	115,92	--	--	114,93	
Zaragoza		Conferencia	I	60-65+	99,74	99,74	99,74	99,74	99,74	--	--	99,74	
Lérida		Ercolini	I	50-60	99,00	99,00	99,00	--	99,00	--	--	99,00	
Zaragoza	Limonera	I	60-65	81,37	81,37	81,37	81,37	81,37	--	--	81,37		

OTRAS FRUTAS

PRODUCTO	MERCADO	VARIEDAD O TIPO	CAT.	CALIBRE	DÍA/MES							
					8/1	9/1	10/1	11/1	12/1	13/1	14/1	PMPS
AGUACATE	Málaga	Hass	-	-	315,00	315,00	315,00	315,00	315,00	--	--	315,00

3.1.2. Precios de Producción de Frutas en el Mercado Interior: Precios Medios Ponderados Semanales Nacionales

Referencia: Reglamento Delegado (UE) 2017/891 de la Comisión, de 13 de marzo (DOUE de 25 de mayo). Art. 55 y Anexo VI
Precios a la salida del centro de acondicionamiento de productos seleccionados, embalados y, en su caso, en palés (€/100kg peso neto)

CÍTRICOS

PRODUCTO	MERCADO	VARIEDAD O TIPO	CAT.	CALIBRE	PRECIO MEDIO PONDERADO SEMANAL NACIONAL Semana 02- 2024: 08/01 -14/01
CLEMENTINA	ESPAÑA	Todas las variedades	I	1X-3	108,37
LIMÓN	ESPAÑA	Todas las variedades	I	3-4	80,69
MANDARINA	ESPAÑA	Todas las variedades	I	1-2	136,14
NARANJA	ESPAÑA	Lanelate	I	3-6	92,45
	ESPAÑA	Navel	I	3-6	86,60
	ESPAÑA	Navelate	I	3-6	93,05
	ESPAÑA	Navelina	I	3-6	85,67
	ESPAÑA	Salustiana	I	3-6	91,94

FRUTAS DE PEPITA

PRODUCTO	MERCADO	VARIEDAD O TIPO	CAT.	CALIBRE mm	PRECIO MEDIO PONDERADO SEMANAL NACIONAL Semana 02- 2024: 08/01 -14/01
MANZANA	ESPAÑA	Fuji	I	65-80	110,03
	ESPAÑA	Gala	I	65-80	91,17
	ESPAÑA	Golden Delicious	I	65-80	108,66
	ESPAÑA	Granny Smith	I	65-80	96,05
	ESPAÑA	Red Delicious y demás Var. Rojas	I	65-80	115,72
PERA	ESPAÑA	Blanquilla	I	55-60	125,40
	ESPAÑA	Conferencia	I	60-65+	109,98

OTRAS FRUTAS

PRODUCTO	MERCADO	VARIEDAD O TIPO	CAT.	CALIBRE	PRECIO MEDIO PONDERADO SEMANAL NACIONAL Semana 02- 2024: 08/01 -14/01
AGUACATE	ESPAÑA	Hass	-	-	300,93

3.2. PRECIOS DE PRODUCCIÓN EN EL MERCADO INTERIOR: PRODUCTOS HORTÍCOLAS

3.2.1. Precios de Producción de Hortícolas en el Mercado Interior:
Precios diarios y Precios Medios Ponderados Semanales en mercados representativos provinciales.

Precios a la salida del centro de acondicionamiento de productos seleccionados, embalados y, en su caso, en palés (C/100 kg peso neto)

HORTALIZAS (I)

PRODUCTO	MERCADO	VARIEDAD O TIPO	CAT.	CALIBRE	DÍA/MES							
					8/1	9/1	10/1	11/1	12/1	13/1	14/1	PMPS
ACELGA	Navarra	Todos los tipos y variedades	-	-	95,00	95,00	95,00	95,00	95,00	--	--	95,00
	Madrid	Todos los tipos y variedades	-	-	88,00	88,00	88,00	88,00	88,00	--	--	88,00
AJO	Ciudad Real	Blanco	-	50-60 mm	230,00	230,00	230,00	230,00	230,00	--	--	230,00
	Cuenca	Blanco	-	50-60 mm	170,00	170,00	170,00	170,00	170,00	--	--	170,00
	Albacete	Morado	-	50-80 mm	216,67	216,67	216,67	216,67	216,67	--	--	216,67
	Ciudad Real	Morado	-	50-80 mm	250,00	250,00	250,00	250,00	250,00	--	--	250,00
	Córdoba	Morado	-	50-80 mm	240,00	240,00	240,00	240,00	240,00	--	--	240,00
	Cuenca	Morado	-	50-80 mm	278,00	278,00	278,00	278,00	278,00	--	--	278,00
	Madrid	Morado	-	50-80 mm	390,00	390,00	390,00	390,00	390,00	--	--	390,00
	Albacete	Primavera	-	50-60 mm	220,00	220,00	220,00	220,00	220,00	--	--	220,00
	Ciudad Real	Primavera	-	50-60 mm	225,00	225,00	225,00	225,00	225,00	--	--	225,00
	Córdoba	Primavera	-	50-60 mm	270,58	270,58	270,58	270,58	270,58	--	--	270,58
	Cuenca	Primavera	-	50-60 mm	150,00	150,00	150,00	150,00	150,00	--	--	150,00
	ALCACHOFA	Murcia	Todos los tipos y variedades	-	-	180,00	174,00	170,00	170,00	164,00	--	--
Navarra		Todos los tipos y variedades	-	-	286,00	286,00	286,00	286,00	286,00	--	--	286,00
APIO	Murcia	Verde	-	-	54,00	56,00	60,00	60,00	64,00	--	--	59,28
BERENJENA	Almería	Todos los tipos y variedades	-	-	111,00	119,00	112,00	105,00	110,00	--	--	111,40
	Málaga	Todos los tipos y variedades	-	-	150,00	150,00	150,00	150,00	150,00	--	--	150,00
BRÓCOLI	Murcia	Todos los tipos y variedades	-	-	180,00	178,00	170,00	123,00	103,00	--	--	150,11
	Navarra	Todos los tipos y variedades	-	-	120,00	120,00	120,00	120,00	120,00	--	--	120,00
CALABACÍN	Almería	Todas las variedades	-	14-21 g	166,00	174,00	191,00	223,00	244,00	--	--	199,60
	Granada	Todas las variedades	-	14-21 g	162,00	144,00	177,00	200,00	237,00	223,00	--	202,30
	Málaga	Todas las variedades	-	14-21 g	190,00	190,00	190,00	190,00	190,00	--	--	190,00
	Murcia	Todas las variedades	-	14-21 g	83,00	100,00	143,00	143,00	243,00	--	--	146,78
CALABAZA	Murcia	Cacahuete	-	-	36,00	37,00	37,00	39,00	41,00	--	--	38,02
CEBOLLA	Albacete	Todos los tipos y variedades	-	-	53,00	53,00	53,00	53,00	53,00	--	--	53,00
	Ávila	Todos los tipos y variedades	-	-	38,00	38,00	38,00	38,00	38,00	--	--	38,00
	Ciudad Real	Todos los tipos y variedades	-	-	85,00	85,00	85,00	85,00	85,00	--	--	85,00
	Cuenca	Todos los tipos y variedades	-	-	87,00	87,00	87,00	87,00	87,00	--	--	87,00
	Lérida	Todos los tipos y variedades	-	-	52,80	52,80	52,80	52,80	52,80	--	--	52,80
	Madrid	Todos los tipos y variedades	-	-	75,00	75,00	75,00	75,00	75,00	--	--	75,00
	Toledo	Todos los tipos y variedades	-	-	88,90	88,90	88,90	88,90	88,90	--	--	88,90
CHAMPIÑÓN	Albacete	Cerrado	-	30-65 mm	185,45	185,45	185,45	185,45	185,45	--	--	185,45
	Cuenca	Cerrado	-	30-65 mm	191,08	191,08	191,08	191,08	191,08	--	--	191,09
	La Rioja	Cerrado	-	30-65 mm	250,00	250,00	250,00	250,00	250,00	--	--	250,00
	Navarra	Cerrado	-	30-65 mm	270,00	270,00	270,00	270,00	270,00	--	--	270,00
COLIFLOR	Barcelona	Todos los tipos y variedades	-	-	152,00	152,00	152,00	152,00	152,00	--	--	152,00
	Ciudad Real	Todos los tipos y variedades	-	-	115,00	115,00	115,00	115,00	115,00	--	--	115,00
	Granada	Todos los tipos y variedades	-	-	176,89	176,89	176,89	176,89	176,89	--	--	176,89
	La Rioja	Todos los tipos y variedades	-	-	136,85	136,85	136,85	136,85	136,85	--	--	136,85
	Murcia	Todos los tipos y variedades	-	-	170,00	160,00	155,00	155,00	145,00	--	--	156,38
	Navarra	Todos los tipos y variedades	-	-	151,00	151,00	151,00	151,00	151,00	--	--	151,00
	Tarragona	Todos los tipos y variedades	-	-	210,00	210,00	210,00	210,00	210,00	--	--	210,00
	Toledo	Todos los tipos y variedades	-	-	108,90	108,00	106,80	105,00	114,50	--	--	108,64

Precios a la salida del centro de acondicionamiento de productos seleccionados, embalados y, en su caso, en palés (C/100 kg peso neto)

HORTALIZAS (y II)

PRODUCTO	MERCADO	VARIEDAD O TIPO	CAT.	CALIBRE	DÍA/MES							
					8/1	9/1	10/1	11/1	12/1	13/1	14/1	PMPS
COL-REPOLLO	Madrid	Hoja lisa	-	-	69,00	69,00	69,00	69,00	69,00	--	--	69,00
	Málaga	Hoja lisa	-	-	45,00	45,00	45,00	45,00	45,00	--	--	45,00
	Murcia	Hoja lisa	-	-	125,00	130,00	130,00	150,00	160,00	--	--	138,88
	Barcelona	Todos los tipos y variedades	-	-	75,05	75,05	75,05	75,05	75,05	--	--	75,05
	Lugo	Todos los tipos y variedades	-	-	102,70	102,70	102,70	102,70	102,70	--	--	102,70
	Navarra	Todos los tipos y variedades	-	-	75,00	75,00	75,00	75,00	75,00	--	--	75,00
	Pontevedra	Todos los tipos y variedades	-	-	89,00	89,00	89,00	89,00	89,00	--	--	89,00
ESCAROLA	Murcia	Todos los tipos y variedades	-	-	89,00	89,00	88,00	88,00	80,00	--	--	86,71
	Navarra	Todos los tipos y variedades	-	-	163,00	163,00	163,00	163,00	163,00	--	--	163,00
	Toledo	Todos los tipos y variedades	-	-	84,00	84,00	84,00	84,00	84,00	--	--	84,00
ESPINACA	Murcia	Todos los tipos y variedades	-	-	146,00	144,00	144,00	135,00	144,00	--	--	142,58
	Toledo	Todos los tipos y variedades	-	-	120,00	120,00	120,00	120,00	120,00	--	--	120,00
JUDÍA VERDE	Almería	Plana	-	-	441,05	400,62	426,62	420,29	448,53	--	--	427,42
	Granada	Plana	-	-	256,00	256,00	273,00	286,00	279,00	324,00	--	269,18
	Málaga	Plana	-	-	280,00	280,00	280,00	280,00	280,00	--	--	280,00
	Lérida	Todos los tipos y variedades	-	-	488,00	488,00	488,00	488,00	488,00	--	--	488,00
LECHUGA	Murcia	Baby	I	-	155,00	150,00	145,00	145,00	130,00	--	--	144,71
	Murcia	Iceberg	I	400g y +	160,00	150,00	140,00	130,00	130,00	--	--	141,67
	Murcia	Romana	I	400g y +	90,00	80,00	70,00	70,00	70,00	--	--	71,97
	Lérida	Todos los tipos y variedades	I	400g y +	79,47	79,47	79,47	79,47	79,47	--	--	79,47
	Navarra	Todos los tipos y variedades	I	400g y +	133,00	133,00	133,00	133,00	133,00	--	--	133,00
PEPINO	Almería	De Almería	-	350-500 g	107,69	99,95	94,70	85,80	78,88	78,18	--	90,78
	Granada	De Almería	-	350-500 g	135,00	129,00	122,00	121,00	123,00	113,00	--	125,79
	Madrid	Español	-	-	190,00	190,00	190,00	190,00	190,00	--	--	190,00
	Murcia	Español	-	-	200,00	190,00	190,00	180,00	180,00	--	--	188,41
PIMIENTO	Granada	Cuadrado Color (rojo o amarillo)	I	70 mm y +	264,00	178,00	214,00	179,00	--	--	--	196,84
	Almería	Cuadrado Verde	I	70 mm y +	110,00	114,00	113,00	95,00	90,00	--	--	104,40
	Granada	Cuadrado Verde	I	70 mm y +	--	--	--	159,00	--	--	--	159,00
	Málaga	Italiano Verde	I	41 mm y +	130,00	130,00	130,00	130,00	130,00	--	--	130,00
PUERRO	Barcelona	Todos los tipos y variedades	-	-	239,25	239,25	239,25	239,25	239,25	--	--	239,25
	Navarra	Todos los tipos y variedades	-	-	102,00	102,00	102,00	102,00	102,00	--	--	102,00
	Segovia	Todos los tipos y variedades	-	-	99,00	99,00	99,00	99,00	99,00	--	--	99,00
	Toledo	Todos los tipos y variedades	-	-	147,50	147,50	147,50	147,50	147,50	--	--	147,50
	Valladolid	Todos los tipos y variedades	-	-	50,00	50,00	50,00	50,00	50,00	--	--	50,00
TOMATE	Almería	Cereza	I	-	--	236,00	189,00	166,00	160,00	140,00	--	182,75
	Granada	Cereza	I	-	172,88	172,88	172,88	172,88	172,88	--	--	172,88
	Murcia	Cereza	I	-	200,00	180,00	180,00	160,00	135,00	--	--	168,91
	Almería	Racimo	I	-	--	144,00	125,00	121,00	119,00	112,00	--	126,47
	Granada	Racimo	I	-	150,00	150,00	150,00	150,00	150,00	--	--	150,00
	Almería	Redondo	I	57-100mm	116,00	118,00	114,14	113,00	101,05	96,36	--	111,18
	Málaga	Redondo	I	57-100mm	170,00	170,00	170,00	170,00	170,00	--	--	170,00
Murcia	Redondo	I	57-100mm	135,00	135,00	130,00	95,00	50,00	--	--	106,59	
ZANAHORIA	Cádiz	Todos los tipos y variedades	-	-	98,00	98,00	98,00	98,00	98,00	--	--	98,00
	Segovia	Todos los tipos y variedades	-	-	50,00	50,00	50,00	50,00	50,00	--	--	50,00
	Toledo	Todos los tipos y variedades	-	-	46,30	46,30	46,30	46,30	46,30	--	--	46,30
	Valladolid	Todos los tipos y variedades	-	-	46,00	46,00	46,00	46,00	46,00	--	--	46,00

3.2.2. Precios de Producción de Hortícolas en el Mercado Interior: Precios Medios Ponderados Semanales Nacionales

Referencia: Reglamento Delegado (UE) 2017/891 de la Comisión, de 13 de marzo (DOUE de 25 de mayo). Art. 55 y Anexo VI

Precios a la salida del centro de acondicionamiento de productos seleccionados, embalados y, en su caso, en palés (€/100kg peso neto)

HORTALIZAS

PRODUCTO	MERCADO	VARIEDAD O TIPO	CAT.	CALIBRE	PRECIO MEDIO PONDERADO SEMANAL NACIONAL Semana 02- 2024: 08/01 -14/01
AJO	ESPAÑA	Blanco	-	50-60 mm	209,00
	ESPAÑA	Morado	-	45-55 mm	257,60
	ESPAÑA	Primavera	-	50-60 mm	216,40
BERENJENA	ESPAÑA	Todos los tipos y variedades	-	40+ /70+	111,78
CALABACÍN	ESPAÑA	Todos los tipos y variedades	-	14-21	198,40
CEBOLLA	ESPAÑA	Todos los tipos y variedades	-	-	62,89
CHAMPIÑÓN	ESPAÑA	Cerrado	-	Medio (30-65 mm)	205,65
COLIFLOR	ESPAÑA	Todos los tipos y variedades	-	-	161,12
COL-REPOLLO	ESPAÑA	Todos los tipos y variedades	-	-	84,88
JUDÍA VERDE	ESPAÑA	Todos los tipos y variedades	-	-	327,61
LECHUGA	ESPAÑA	Todos los tipos y variedades	I	400 g o superior	94,89
PEPINO	ESPAÑA	Variedades lisas	-	350-500 g	106,40
PIMIENTO	ESPAÑA	Todos los tipos y variedades	I	40 mm o superior	114,48
PUERRO	ESPAÑA	Todos los tipos y variedades	-	-	113,12
TOMATE	ESPAÑA	Cereza	I	-	180,03
	ESPAÑA	Racimo	I	-	131,67
	ESPAÑA	Redondo	I	57-100mm	112,35
ZANAHORIA	ESPAÑA	Todos los tipos y variedades	-	-	48,43

4. PRECIOS REPRESENTATIVOS DE PRODUCTOS GANADEROS

4.1. PRECIOS REPRESENTATIVOS DE PRODUCTOS GANADEROS: BOVINO

4.1.1. Precios Medios Nacionales de Canales de Bovino Pesado

PRECIO MEDIO NACIONAL (€/100kg Canal) DE CANALES DE BOVINO PESADO SEGÚN MODELO COMUNITARIO DE CLASIFICACIÓN R 2017/1182, R 2017/1184, RD 815/2018 (Euro/100kg canal)

CATEGORÍA	CLASE DE CONFORMACIÓN Y DE ESTADO DE ENGRASAMIENTO	Semana 01 01-07/01 2024	Semana 02 08-14/01 2024	Variación €
Categoría A: Canales de machos jóvenes sin castrar de más de un año y menos de dos	Muy buena y poco cubierta (U-2)	510,86	518,48	7,62
	Muy buena y cubierta (U-3)	505,40	513,72	8,32
	Precio medio ponderado Categoría U	509,22	517,05	7,83
	Buena y poco cubierta (R-2)	504,26	499,17	-5,09
	Buena y cubierta (R-3)	504,36	503,85	-0,51
	Precio medio ponderado Categoría R	504,30	500,98	-3,32
	Menos buena y poco cubierta (O-2)	462,18	452,33	-9,85
	Menos buena y cubierta (O-3)	480,94	478,86	-2,08
	Precio medio ponderado Categoría O	469,15	462,18	-6,97
Categoría D: Canales de hembras que hayan parido	Mediocre y poco cubierta (P-2)	279,91	263,68	-16,23
	Mediocre y cubierta (P-3)	284,62	297,51	12,89
	Precio medio ponderado Categoría P	280,44	269,78	-10,66
	Buena y cubierta (R-3)	364,69	359,53	-5,16
	Buena y grasa (R-4)	441,60	459,17	17,57
	Precio medio ponderado Categoría R	379,62	378,87	-0,75
	Menos buena y poco cubierta (O-2)	312,18	313,15	0,97
	Menos buena y cubierta (O-3)	345,28	351,93	6,65
	Menos buena y grasa (O-4)	422,55	441,58	19,03
	Precio medio ponderado Categoría O	342,15	348,16	6,01
Categoría E: Canales de otras hembras (de 12 meses o más)	Muy buena y poco cubierta (U-2)	555,96	553,58	-2,38
	Muy buena y cubierta (U-3)	547,66	544,81	-2,85
	Precio medio ponderado Categoría U	550,36	547,65	-2,71
	Buena y poco cubierta (R-2)	520,76	495,44	-25,32
	Buena y cubierta (R-3)	538,85	524,39	-14,46
	Buena y grasa (R-4)	549,07	519,60	-29,47
	Precio medio ponderado Categoría R	534,81	515,78	-19,03
	Menos buena y poco cubierta (O-2)	410,92	407,99	-2,93
Menos buena y cubierta (O-3)	463,01	463,61	0,60	
	Menos buena y grasa (O-4)	463,22	440,94	-22,28
	Precio medio ponderado Categoría O	449,10	446,99	-2,11
Categoría Z: Canales de animales desde 8 a menos de 12 meses	Muy buena y poco cubierta (U-2)	532,70	513,78	-18,92
	Muy buena y cubierta (U-3)	523,82	517,42	-6,40
	Precio medio ponderado Categoría U	527,81	515,78	-12,03
	Buena y poco cubierta (R-2)	525,61	523,28	-2,33
	Buena y cubierta (R-3)	529,07	526,03	-3,04
	Precio medio ponderado Categoría R	528,26	525,42	-2,84
	Menos buena y poco cubierta (O-2)	449,40	439,24	-10,16
	Menos buena y cubierta (O-3)	479,56	487,81	8,25
	Precio medio ponderado Categoría O	457,97	453,10	-4,87

4.1.2. Precios Medios Nacionales del Bovino Vivo

R 2017/1182, R 2017/1184 (Euro/100 kg vivo)

BOVINO VIVO	Semana 01 01-07/01 2024	Semana 02 08-14/01 2024	Variación €
Machos hasta 480 Kg. vivo	294,48	294,94	0,46
Machos de más de 480 kg. vivo	274,55	275,26	0,71
Hembras que hayan parido	150,93	150,40	-0,53
Otras hembras de hasta 380 Kg. vivo	310,80	311,08	0,28
Otras hembras de más de 380 Kg. vivo	274,17	274,20	0,03

4.1.3. Precios Medios Nacionales de Otros Animales de la Especie Bovina

OTROS BOVINOS	Semana 01 01-07/01 2024	Semana 02 08-14/01 2024	Variación €
TERNEROS DE 8 DÍAS A 4 SEMANA (Euro/cabeza)			
Macho frisón	91,58	89,61	-1,97
Macho cruzado	196,73	202,14	5,41
Hembra frisón	80,21	70,77	-9,44
Hembra cruzado	149,01	151,28	2,27
<i>Media ponderada nacional (Euro/Cabeza)</i>	135,14	135,86	0,72
TERNEROS DE 6 HASTA 12 MESES (Euro/100kg vivo)			
Macho frisón (base 200 kg)	194,76	196,96	2,20
Macho cruzado (base 200 kg)	370,43	373,63	3,20
Hembra frisón (base 200 kg)	265,00	265,00	0,00
Hembra cruzado (base 200 kg)	263,21	264,04	0,83
<i>Media ponderada nacional (Euro/100kg vivo)</i>	322,05	324,28	2,23

4.2. PRECIOS REPRESENTATIVOS DE PRODUCTOS GANADEROS: OVINO

4.2.1. Precios Medios Nacionales de Canales de Ovino Frescas o Refrigeradas

R 2017/1182, R 2017/1184 (Euro/100 kg canal)

CORDEROS I Y II	Semana 01 01-07/01 2024	Semana 02 08-14/01 2024	Variación €
Corderos I (12 a 13 kg/canal)	893,06	828,12	-64,94
Corderos II (13,1 a 16 kg/canal)	828,07	811,34	-16,73
<i>Media ponderada</i>	860,56	819,73	-40,83

PRECIOS MEDIOS DE CANALES DE OVINO FRESCAS O REFRIGERADAS EN LOS MERCADOS NACIONALES REPRESENTATIVOS

MERCADO REPRESENTATIVO - Cordero 9-19 kg	Semana 01 01-07/01 2024	Semana 02 08-14/01 2024	Variación €
Barcelona	1.012,71	984,56	-28,15
Madrid	1.028,42	978,42	-50,00
Valencia	849,60	817,88	-31,72
Albacete	889,39	863,33	-26,06
Extremadura	885,35	885,50	0,15
Segovia	890,61	890,17	-0,44
Toledo	957,48	901,10	-56,38
Zaragoza	956,86	917,18	-39,68
<i>Media ponderada</i>	911,18	894,15	-17,03

4.3. PRECIOS REPRESENTATIVOS DE PRODUCTOS GANADEROS: PORCINO

4.3.1. Precios Medios de Canales de Porcino de Capa Blanca

CLASIFICACIÓN EUROP R 2017/1182, R 2017/1184 (Euro/100kg canal)

	Clase S (>60% contenido magro)			Clase E (60%-55% contenido magro)			Clase U (55%-50% contenido magro)		
	Semana 01 01-07/01 2024	Semana 02 08-14/01 2024	Variación C	Semana 01 01-07/01 2024	Semana 02 08-14/01 2024	Variación C	Semana 01 01-07/01 2024	Semana 02 08-14/01 2024	Variación C
PRECIO MEDIO NACIONAL	208,21	208,08	-0,13	200,76	198,82	-1,94	208,67	207,06	-1,61

	Clase R (50%-45% contenido magro)			Clase O (45%-40% contenido magro)			Clase P (<40% contenido magro)		
	Semana 01 01-07/01 2024	Semana 02 08-14/01 2024	Variación C	Semana 01 01-07/01 2024	Semana 02 08-14/01 2024	Variación C	Semana 01 01-07/01 2024	Semana 02 08-14/01 2024	Variación C
PRECIO MEDIO NACIONAL	208,72	208,47	-0,25	205,34	207,00	1,66	192,90	193,59	0,69

4.3.2. Precios Medios en Mercados Representativos Provinciales de Porcino Cebado (*)

MERCADO REPRESENTATIVO	SELECTO (nivel menor de grasa)			NORMAL (nivel normal de grasa)			GRASO (nivel mayor de grasa)		
	Semana 01 01-07/01 2024	Semana 02 08-14/01 2024	Variación C	Semana 01 01-07/01 2024	Semana 02 08-14/01 2024	Variación C	Semana 01 01-07/01 2024	Semana 02 08-14/01 2024	Variación C
Barcelona	-	-	-	1,70	1,70	0,00	1,67	1,67	0,00
Huesca	1,65	1,65	0,00	1,63	1,63	0,00	1,61	1,61	0,00
Lleida	1,65	1,65	0,00	1,63	1,63	0,00	1,62	1,62	0,00
Murcia	1,68	1,68	0,00	1,67	1,67	0,00	1,66	1,66	0,00
Pontevedra	1,68	1,68	0,00	1,65	1,65	0,00	2,14	2,14	0,00
Salamanca	1,66	1,66	0,00	1,65	1,65	0,00	1,60	1,60	0,00
Segovia	1,65	1,65	0,00	1,63	1,63	0,00	1,89	1,89	0,00
Zaragoza	1,67	1,68	0,01	1,63	1,63	0,00	1,62	1,62	0,00

(*) En Euro/kg vivo

4.3.3. Precios Medios de Porcino Precoz, Lechones y Otras Calidades

(Euro/100kg vivo)

CERDAS DE DESVIEJE	Semana 01		Variación €
	01-07/01	2024	
Cerdas de Desvieje	77,99	77,99	0,00
CERDOS CEBADOS			
Categoría U	160,67	159,43	-1,24
LECHONES			
Lleida.Base 20kg de peso.	385,00	392,50	7,50
Segovia.Base 20kg de peso.	455,00	470,00	15,00
Media nacional. Calidad Normal. Base 20 kg de	416,86	425,83	8,97

4.3.4. Precios Medios de Porcino: Tronco Ibérico

(Euro/100kg vivo)

TOSTONES	Semana 01		Variación €
	01-07/01	2024	
De 5 a 9 kilos	815,71	762,86	-52,85
De 9 a 12 kilos	995,71	934,29	-61,42
LECHONES			
Lechón Ibérico Cruzado Base 23 kg	445,33	450,88	5,55
MARRANOS			
Marranos Ibéricos de 35 a 60 kg	375,94	378,54	2,60
PRIMALES			
Primales Ibéricos de 60 a 100 kg	--	--	--
CERDO CEBADO			
Cerdo Cebado (Intensivo)	226,15	226,15	0,00
Cerdo Cebado de Campo (Extensivo)	248,90	248,77	-0,13
Cerdo Cebado de Bellota 100% Ibérico	350,90	350,90	0,00
DESVIEJE			
Reproductores de desvieje	156,52	156,52	0,00
REPRODUCTORES			
Reproductores >6 meses	388,50	388,50	0,00
CASTRONAS			
Castronas	121,74	121,74	0,00

Denominaciones de acuerdo con la Norma de Calidad (RD 4/2014)

Para información sobre precios de productos agrícolas y ganaderos en otros Estados Miembros de la UE:

<https://agridata.ec.europa.eu/extensions/DataPortal/prices.html>



MINISTERIO
DE AGRICULTURA, PESCA
Y ALIMENTACIÓN