

PRECIOS COYUNTURALES



SEMANA 37 – 2024

Del 9 al 15 de septiembre



SUBSECRETARÍA

Subdirección General de Análisis, Coordinación y Estadística

sgapc@mapa.es

<https://www.mapa.gob.es/es/estadistica/temas/>

Publicación elaborada por la
Subsecretaría
Subdirección General de Análisis, Coordinación y Estadística

**MINISTERIO
DE AGRICULTURA, PESCA
Y ALIMENTACIÓN**

© Ministerio de Agricultura, Pesca y Alimentación
Secretaría General Técnica
Centro de Publicaciones
Catálogo de Publicaciones de la Administración General del Estado:
<https://cpage.mpr.gob.es/>

N.I.P.O.: 003190900

Se permite la utilización, copia o reproducción de los datos de este Boletín siempre que se cite expresamente su procedencia.

Índice:

	PÁGINA
PRECIOS MEDIOS NACIONALES.....	4
PRECIOS MEDIOS NACIONALES DE PRODUCTOS AGRÍCOLAS.....	4 - 6
PRECIOS MEDIOS NACIONALES DE PRODUCTOS GANADEROS.....	7 - 8
PRECIOS EN MERCADOS REPRESENTATIVOS DE CEREALES, VINOS Y ACEITES.....	9
PRECIOS MEDIOS EN MERCADOS REPRESENTATIVOS DE CEREALES.....	9 - 11
PRECIOS MEDIOS EN MERCADOS REPRESENTATIVOS DE VINOS.....	12
PRECIOS MEDIOS EN MERCADOS REPRESENTATIVOS DE ACEITES.....	13
PRECIOS DE PRODUCCIÓN DE FRUTAS Y HORTALIZAS EN EL MERCADO INTERIOR.....	14
PRECIOS DE PRODUCCIÓN EN EL MERCADO INTERIOR: FRUTAS.....	14
PRECIOS DE PRODUCCIÓN EN EL MERCADO INTERIOR: PRODUCTOS HORTÍCOLAS.....	16 - 17
PRECIOS REPRESENTATIVOS DE PRODUCTOS GANADEROS.....	18
PRECIOS REPRESENTATIVOS DE PRODUCTOS GANADEROS: BOVINO.....	18
PRECIOS REPRESENTATIVOS DE PRODUCTOS GANADEROS: OVINO.....	19
PRECIOS REPRESENTATIVOS DE PRODUCTOS GANADEROS: PORCINO.....	20 - 21



1. PRECIOS MEDIOS NACIONALES

1.1. PRECIOS MEDIOS NACIONALES DE PRODUCTOS AGRÍCOLAS

1.1.1. Precios Medios Nacionales de Cereales, Arroz, Oleaginosas, Tortas, Proteicos, Vinos y Aceites.					
PRODUCTOS AGRÍCOLAS (especificaciones)		Semana 36 02/09 - 08/09 2024	Semana 37 09/09 - 15/09 2024	Variación semanal euros	Variación semanal %
CEREALES					
(1)	Trigo blando panificable (€/t)	215,21	218,31	3,10	1,44
(1)	Trigo duro (€/t)	278,91	279,39	0,48	0,17
(1)	Cebada pienso (€/t)	194,13	197,43	3,30	1,70
(1)	Cebada malta (€/t)	195,12	197,38	2,26	1,16
(1)	Maíz grano (€/t)	223,40	226,18	2,78	1,24
ARROZ					
(2)	Arroz cáscara japónica (€/t)	611,63	611,63	0,00	0,00
(2)	Arroz cáscara índica (€/t)	534,85	534,85	0,00	0,00
(3)	Arroz blanco japónica (€/t)	1.077,13	1077,13	0,00	0,00
(3)	Arroz blanco índica (€/t)	748,4	748,40	0,00	0,00
(3)	Arroz blanco vaporizado (€/t)	786,41	786,41	0,00	0,00
(3)	Arroz partido (€/t)	456,24	459,06	2,82	0,62
SEMILLAS OLEAGINOSAS					
(4)	Pipa de girasol alto oleico (€/t)	467,83	467,37	-0,46	-0,10
(4)	Pipa de girasol convencional (€/t)	392,97	395,06	2,09	0,53
(4)	Colza (€/t)	446,69	417,79	-28,90	-6,47
TORTAS DE GIRASOL Y SOJA					
(9)	Torta de girasol. 34%-36% proteína (€/t)	214,59	212,58	-2,01	-0,94
(9)	Torta de soja. 44%-47% proteína (€/t)	414,12	435,48	21,36	5,16
PROTEICOS					
(10)	Alfalfa. Balas 1ª Cat. 16,5%-18% proteína (€/t)	204,9	203,69	-1,21	-0,59
(10)	Alfalfa. Pellets estándar. 14%-16% proteína (€/t)	181,41	178,49	-2,92	-1,61
(4)	Guisantes secos (€/t)	266,45	266,27	-0,18	-0,07
(2)	Lentejas (€/t)	753,14	740,13	-13,01	-1,73
(2)	Garbanzos (€/t)	525,09	530,26	5,17	0,98
(2)	Habas secas (€/t)	298,56	300,96	2,40	0,80
VINOS					
(5)	Vino blanco sin DOP/IGP (€/hectolitro)	48,24	56,63	8,39	17,39
(5)	Vino tinto sin DOP/IGP, 12 p. color (€/hectolitro)	42,71	42,69	-0,02	-0,05
ACEITE DE OLIVA Y ORUJO					
(6)	Aceite de oliva virgen extra < 0,8º (€/100 kg)	730,65	743,10	12,45	1,70
(6)	Aceite de oliva virgen, de 0,8º a 2º (€/100 kg)	684,17	685,97	1,80	0,26
(6)	Aceite de oliva lampante > 2º (€/100 kg)	655,94	654,56	-1,38	-0,21
(7)	Aceite de oliva refinado (€/100 kg)	647,85	653,92	6,07	0,94
(8)	Aceite de orujo de oliva crudo (€/100 kg)	247,58	242,25	-5,33	-2,15
(7)	Aceite de orujo de oliva refinado (€/100 kg)	380,27	375,25	-5,02	-1,32
ACEITE DE GIRASOL					
(7)	Aceite de girasol refinado convencional (€/100 kg)	110,00	109,79	-0,21	-0,19
(7)	Aceite de girasol refinado alto oleico (€/100 kg)	123,57	123,36	-0,21	-0,17
ACEITE DE SOJA					
(7)	Aceite refinado de soja (€/100 kg)	106,65	108,00	1,35	1,27
ACEITUNA DE MESA					
(11)	Aceituna de mesa, media de variedades (€/100 kg)	177,96	163,27	-14,69	-8,25
(11)	Variedad Gordal (€/100 kg)	260,00	253,00	-7,00	-2,69
(11)	Variedad Manzanilla (€/100 kg)	160,00	147,14	-12,86	-8,04

Posición comercial:

(1) Salida de almacén cargado o entregado al transformador después de intermediario; (2) Granel sobre almacén agricultor/cooperativa
(3) Salida granel industria; (4) Almacén comprador mayorista; (5) Salida bodega; (6) Salida almazara; (7) Salida industria refinadora
(8) Salida industria extractora; (9) Salida industria molidora; (10) Salida industria deshidratadora; (11) Entrada a entamadora

COMENTARIOS DE MERCADO

- **CEREALES (▲)**: Continúa el crecimiento de la totalidad de los cereales: **cebada pienso** (1,70 %), **trigo blando** (1,44 %), **maíz grano** (1,24 %), **cebada malta** (1,16 %) y, de lejos, **trigo duro** (0,17 %).
- **ARROZ (=▲)**: Reina la tranquilidad en el sector del arroz, pues se repiten las cotizaciones del conjunto de productos en seguimiento (0,00 %), con la única excepción, de ligera a moderada, del **arroz partido** (0,62 %).
- **SEMILLAS OLEAGINOSAS (▼▲)**: Dicotomía en los movimientos: se deprecia, principalmente, la **colza** (-6,47 %), seguida, aunque cercana a la estabilidad, por la **semilla de girasol alto oleico** (-0,10 %); se aprecia la **semilla de girasol convencional** (0,53 %).
- **TORTAS DE GIRASOL Y SOJA (▲▼)**: Incrementa el precio medio nacional de la **torta de soja**, que cambia de tendencia (5,16 %), mientras que disminuye el de la **torta de girasol**, exactamente al mismo ritmo al que lo hacía la semana previa (-0,94 %).
- **PROTEICOS (▼▲)**: Se anotan las dos tendencias contrarias, aunque los mayoritarios siguen siendo los descensos: **lentejas** (-1,73 %), ambos tipos de **alfalfa: pellets** (-1,61 %) y **balas** (-0,59 %) y, ligeramente, **guisantes** (-0,07 %). Los únicos productos al alza son los **garbanzos** (0,98 %) y las **habas secas** (0,80 %).
- **VINOS (▲=)**: El movimiento más destacado, al alza, le corresponde al **vino blanco sin DOP/IGP** (17,39 %), prorrogando la estabilidad una semana más el **vino tinto sin DOP/IGP** (-0,05%).
- **ACEITE DE OLIVA Y ORUJO (▲▼)**: Casi todos los tipos de aceite de oliva prosiguen al alza, aunque con movimientos que tienden a la moderación: **virgen extra** (1,28 %), **refinado** (0,94 %) y **virgen** (0,26 %). Por contra, ambos tipos de **aceite orujo de oliva** registran movimientos de signo negativo: **crudo** (-2,15 %) y **refinado** (-1,32 %).
- **ACEITES DE SEMILLAS (▲▼)**: Inversión de tendencias: esta semana, es el **aceite de soja** el que incrementa su precio medio (1,27 %), siendo los **aceites de girasol** los que se devalúan, aunque con movimientos ligeros y de fuerzas similares: **refinado convencional** (-0,19 %) y **refinado alto oleico** (-0,17 %).
- **ACEITUNA DE MESA (▼)**: Se unen, a las de Andalucía, las cotizaciones de Extremadura, anotándose la primera bajada de la temporada conforme avanza la misma (-8,25 %).

1.1.2. Precios Medios Nacionales en Origen de Frutas y Hortalizas					
PRODUCTOS AGRÍCOLAS (especificaciones)		Semana 36 02/09-08/09 2024	Semana 37 09/09-15/09 2024	Variación semanal euros	Variación semanal %
FRUTAS					
(1)	Clementina (€/100 kg)	45,09	47,84	2,75	6,10
(1)	Limón (€/100 kg)	31,44	29,17	-2,27	-7,22
(1)	Naranja Grupo Navel (€/100 kg)	28,50	28,01	-0,49	-1,71
(1)	Naranja Navelina (€/100 kg)*	28,50	28,01	-0,49	-1,71
(1)	Satsuma (€/100 kg)	26,75	26,67	-0,08	-0,30
(1)	Manzana Fuji (€/100 kg)*	84,50	57,55	-26,95	-31,89
(1)	Manzana Gala (€/100 kg)*	60,63	61,34	0,71	1,17
(1)	Manzana Golden (€/100 kg)*	47,68	51,05	3,37	7,06
(1)	Manzana Granny Smith (€/100 kg)*	-	65,18	-	-
(1)	Pera Blanquilla (€/100 kg)	77,04	71,67	-5,37	-6,97
(1)	Pera Conferencia (€/100 kg)	73,84	79,26	5,41	7,33
(1)	Ciruela (€/100 kg)	57,92	154,33	96,42	166,47
(1)	Melocotón Carne Amarilla (€/100 kg)*	81,73	81,88	0,15	0,18
(1)	Melocotón Carne Blanca (€/100 kg)*	85,00	95,00	10,00	11,76
(1)	Nectarina Carne Amarilla (€/100 kg)*	70,31	70,97	0,67	0,95
(1)	Aguacate (€/100 kg)	518,71	637,55	118,84	22,91
(1)	Caqui (€/100 kg)	-	42,00	-	-
(1)	Granada (€/100 kg)	65,69	60,91	-4,78	-7,27
(1)	Higos y Brevas (€/100 kg)	177,01	177,61	0,59	0,34
(1)	Plátano (€/100 kg)*	24,82	29,63	4,81	19,38
(1)	Uva de mesa con pepitas (€/100 kg)	76,53	75,50	-1,03	-1,35
(1)	Uva de mesa sin pepitas (€/100 kg)	86,46	85,05	-1,41	-1,63
HORTALIZAS					
(1)	Acelga (€/100 kg)	74,68	77,28	2,60	3,49
(1)	Ajo (€/100 kg)	196,13	191,12	-5,02	-2,56
(1)	Alcachofa (€/100 kg)	205,00	205,00	0,00	0,00
(1)	Berenjena (€/100 kg)	100,96	109,25	8,29	8,21
(1)	Calabacín (€/100 kg)	59,03	62,82	3,79	6,43
(1)	Cebolla (€/100 kg)	25,71	23,76	-1,95	-7,59
(1)	Champiñón (€/100 kg)	184,09	190,62	6,54	3,55
(1)	Coliflor (€/100 kg)	-	104,69	-	-
(1)	Col repollo hoja lisa (€/100 kg)	32,52	35,86	3,34	10,28
(1)	Judía verde tipo plana (€/100 kg)	208,60	198,87	-9,73	-4,66
(1)	Lechuga Romana (€/100 ud)	23,60	26,76	3,16	13,38
(1)	Melón Piel de Sapo (€/100 kg)	28,92	25,80	-3,13	-10,81
(1)	Pepino (€/100 kg)	82,40	77,05	-5,35	-6,50
(1)	Pimiento verde tipo italiano (€/100 kg)	94,30	101,56	7,26	7,70
(1)	Puerro (€/100 kg)	75,79	75,26	-0,53	-0,70
(1)	Sandía (€/100 kg)	42,46	44,09	1,63	3,83
(1)	Tomate cereza (€/100 kg)*	109,95	95,93	-14,02	-12,75
(1)	Tomate racimo (€/100 kg)*	60,94	67,54	6,60	10,83
(1)	Tomate redondo liso (€/100 kg)*	56,74	64,82	8,08	14,23
(1)	Zanahoria (€/100 kg)	29,95	29,95	0,00	0,00
(1)	Patata (€/100 kg)	57,79	62,35	4,56	7,90

Posición comercial:

(1) Granel: En árbol, finca, almacén agricultor, alhóndiga, lonja, etc. En cítricos y uva de mesa, los precios se dan "en árbol" y "en cepa" respectivamente. Los precios del plátano, por las peculiaridades de su comercialización, son estimados a partir de las cotizaciones obtenidas y contrastadas por la organización de productores (OP), en la posición comercial "venta en verde al madurador".

*Precios notificados a la Comisión Europea (art. 11 y anexo I.5.c del Reglamento de Ejecución (UE) 2017/1185).

COMENTARIOS DE MERCADO

• **CÍTRICOS (▼▲):** Continúa la tendencia a la baja del precio medio en árbol del **limón** (-7,22 %); descienden también esta semana, ligeramente, los de la **naranja Navelina** (-1,71 %) y la **satsuma** (-0,30 %). En contraste, mantiene la línea ascendente el de la **clementina** (6,1 %).

• **FRUTA DE PEPITA (▼▲):** Se acentúa notablemente la caída de la cotización media en origen de la **manzana Gala** (-31,89 %), al igual que, menos intensamente, en sentido contrario, también sube más la de la **Golden** (7,06 %); cambiando de signo con respecto a la semana anterior, se incrementa, ligeramente, la de la **Gala** (1,17 %). Del mismo modo, se conservan, también intensificadas, las tendencias de la semana pasada para las **peras**: a la baja, la **Blanquilla** (-6,97 %) y al alza, la **Conferencia** (7,33 %).

• **FRUTA DE HUESO (▲):** El fin de campaña en Extremadura –donde se registran, tradicionalmente, precios inferiores a los del resto de zonas productoras–, propicia, como es habitual en estas fechas, un fuerte incremento de la cotización media en origen de la **ciruela** (166,47 %), ya dada solamente por la de provincias del valle del Ebro. Siguen subiendo también los del resto de productos de referencia en campaña: **melocotón: carne blanca** (11,76 %) y **amarilla** (0,18 %), y **nectarina de carne amarilla** (0,95 %).

• **OTRAS FRUTAS (▲▼):** Destacan en este apartado, esta semana, las subidas del **aguacate** (22,91 %) y el **plátano** (19,38 %), ambos solo de origen canario en esta época. Crece también, muy levemente, el precio medio de los **higos** (0,34 %). Por otra parte, se mantiene, atenuado, el descenso en la **granada** (-7,27 %) y se anotan bajadas también, menos intensas que las de la semana anterior, para las **uvas de mesa: sin semillas** (-1,63 %) y **con semillas** (-1,35 %). Primeras cotizaciones para el **caqui**, en niveles similares, en principio, a los del comienzo de la campaña pasada.

• **HORTALIZAS (▲▼):** Se observa un mayor número de productos en este sector cuyas cotizaciones medias aumentan esta semana; los incrementos más relevantes se registran para el **tomate redondo** (14,23 %), la **lechuga romana** (13,38 %), el **tomate racimo** (10,83 %) y la **col repollo de hoja lisa** (10,28 %). Entre los, menos, que ven decrecer sus valores, solo el del **tomate cereza** (-12,75 %) lo hace más de un 10 %. Se mantiene la tendencia al alza en la **patata** (7,9 %).

1.1.3. Precios Medios Nacionales de Productos Agrícolas: Gráficos

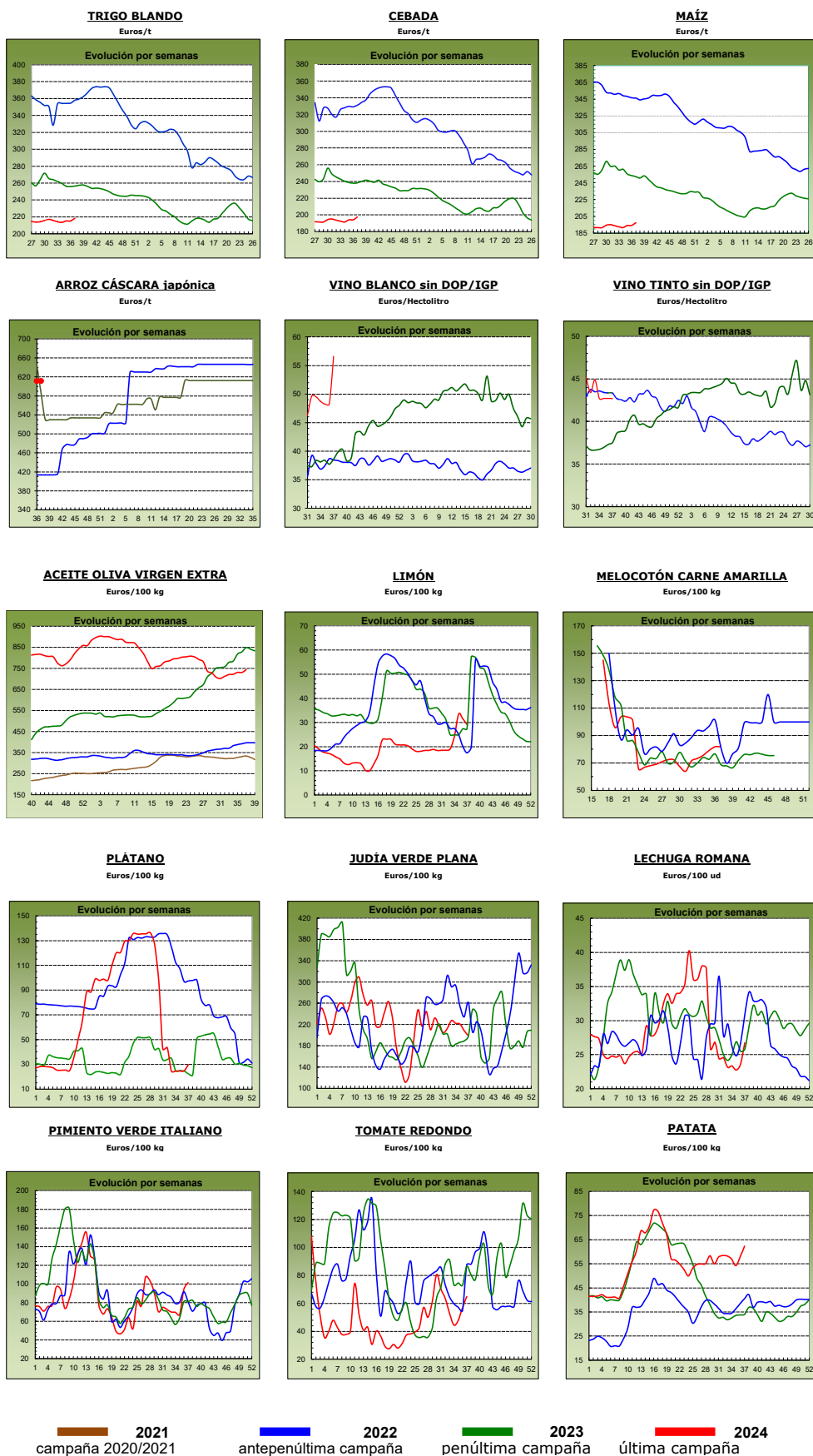

1.2. PRECIOS MEDIOS NACIONALES DE PRODUCTOS GANADEROS

1.2.1. Precios Medios Nacionales de Productos Ganaderos					
PRODUCTOS GANADEROS (especificaciones)		Semana 36 02/09 - 08/09 2024	Semana 37 09/09 - 15/09 2024	Variación semanal euros	Variación semanal %
VACUNO					
(1)	Ternera, 180-300 kilos (€/100 kg canal)	529,12	531,62	2,50	0,47
(1)	Machos de 12 a 24 meses (Clase R) (€/100 kg canal)	542,11	553,39	11,28	2,08
(1)	Animales de 8 a 12 meses (Clase R) (€/100 kg canal)	549,79	548,98	-0,81	-0,15
(1)	Bovino vivo, conjunto categorías (€/100 kg vivo)	280,70	282,39	1,69	0,60
CORDERO					
(1)	Corderos 9-19 kilos (€/100 kg canal)	944,58	964,47	19,89	2,11
(1)	Corderos 12-16 kilos (€/100 kg canal)	900,23	916,42	16,19	1,80
(1)	Corderos Ligeros (12-13 kilos) (€/100 kg canal)	926,67	942,46	15,79	1,70
(1)	Corderos Pesados (13-16 kilos) (€/100 kg canal)	873,80	890,37	16,57	1,90
PORCINO					
(1)	Porcino >60% magro (Clase S) (€/100 kg canal)	225,72	222,60	-3,12	-1,38
(1)	Porcino 60-55% magro (Clase E) (€/100 kg canal)	217,48	213,87	-3,61	-1,66
(1)	Porcino 55-50% magro (Clase U) (€/100 kg canal)	226,32	223,72	-2,60	-1,15
(1)	Porcino 50-45% magro (Clase R) (€/100 kg canal)	225,34	223,78	-1,56	-0,69
(1)	Lechón 20 kg (€/unidad)	52,36	52,36	0,00	0,00
POLLO					
(2)	Pollo, media de canales del 83% y 65% rdto. (€/100 kg canal)	226,04	227,11	1,07	0,47
(2)	Pollo P10 (83% rdto.) (€/100 kg canal)	211,92	212,11	0,19	0,09
(2)	Pollo P90 (65% rdto.) (€/100 kg canal)	226,77	227,88	1,11	0,49
(2)	Pollo: Cuartos traseros (€/100 kg)	217,73	218,06	0,33	0,15
(2)	Pollo: Filete de pechuga (€/100 kg)	489,87	488,79	-1,08	-0,22
HUEVOS					
(3)	Huevos Tipo Jaula, media Clase L y M (€/100 kg)	185,97	189,94	3,97	2,13
(3)	Huevos Tipo Jaula - Clase L (€/docena)	1,53	1,57	0,04	2,61
(3)	Huevos Tipo Jaula - Clase M (€/docena)	1,28	1,31	0,03	2,34
(3)	Huevos Tipo Suelo media Clase L y M (€/100 kg)	204,02	206,87	2,85	1,40
(3)	Huevos Tipo Suelo - Clase L (€/docena)	1,67	1,69	0,02	1,20
(3)	Huevos Tipo Suelo - Clase M (€/docena)	1,42	1,44	0,02	1,41
(3)	Huevos Tipo Campero, media Clase L y M (€/100 kg)	234,81	235,16	0,35	0,15
(3)	Huevos Tipo Campero- Mezcla Clase L y M (€/docena)	1,78	1,78	0,00	0,00
(3)	Huevos Ecológicos, media Clase L y M (€/100 kg)	328,70	329,00	0,30	0,09
(3)	Huevos Ecológicos - Clase L (€/docena)	2,57	2,57	0,00	0,00
(3)	Huevos Ecológicos - Clase M (€/docena)	2,40	2,40	0,00	0,00
CONEJO					
(4)	Conejo 1,8-2,2 kilo,vivo (€/100 kg)	220,48	220,37	-0,11	-0,05
LECHE Y PRODUCTOS LÁCTEOS					
(6)	Suero de leche en polvo (€/100 kg)	78,30	78,40	0,10	0,13
(6)	Mantequilla sin sal (formato 25 kg) (€/100 kg)	739,75	770,74	30,99	4,19
(6)	Nata 30% materia grasa (a granel) (€/100 kg)	285,12	287,81	2,69	0,94
(5)	Leche cruda de vaca (€/100 kg). Fuente: INFOLAC		Precio julio 2024: 45,92 €/100 kg		
MIEL Y PRODUCTOS APÍCOLAS					
(7)	Miel multifloral a granel (€/100 kg)		Precio junio 2024: 340,44 €/100 kg		
(7)	Miel multifloral envasada (€/100 kg)		Precio junio 2024: 705,22 €/100 kg		
(7)	Polen a granel (€/100 kg)		Precio junio 2024: 1.135,73 €/100 kg		
(7)	Polen envasado (€/100 kg)		Precio junio 2024: 1.636,45 €/100 kg		

Posición comercial:

- (1) Entrada matadero; (2) Salida muelle matadero; (3) Salida muelle centro de embalaje; (4) Salida granja;
 (5) Precio pagado al ganadero; (6) Precio franco fábrica sin impuestos ni costes; (7) Venta a la industria o mayorista

COMENTARIOS DE MERCADO

- **VACUNO (▲▼):** Subidas medias casi generalizadas en las cotizaciones de las **canales de vacuno**, con la salvedad de las canales de los animales 8-12 meses, que anotan una leve variación negativa (-0,15 %). Así, los precios de las canales de ternera ascienden moderadamente (0,47 %), siendo la subida del precio medio de las canales de los machos 12-24 meses más destacada (2,08 %). Los precios de los **animales vivos** también mantienen la tendencia ascendente de las últimas semanas (0,60 %).
- **OVINO (▲):** Continúa la apreciación en el precio semanal de las **canales de cordero** (promedio de las diferentes clasificaciones en seguimiento: 1,88 %).
- **PORCINO (▼):** Las cotizaciones de las **canales de porcino de capa blanca** anotan una variación negativa (-1,22 %) para la media de sus diferentes clasificaciones. Una semana más, los precios de los **porcinos cebados** registran bajadas ligeras en el conjunto de plazas nacionales. Repetición de precios en el **lechón base 20 kilos (=)**.
- **POLLOS (▲▼):** Subida media (0,44 %) en las cotizaciones de las **canales de pollo**. **Cortes de pollo:** ligeramente al alza (0,15 %) los cuartos traseros y ligeramente a la baja (-0,22 %) los filetes de pechuga.
- **HUEVOS (▲):** Incremento de precios medios en los **huevos tipo jaula** (2,13 %) y en los **tipo suelo** (1,40 %), siendo más modestos en los **huevos tipo campero** (0,15 %) y en los **huevos ecológicos** (0,09 %).
- **CONEJO (=):** Se mantienen prácticamente invariables los precios medios del **conejo vivo de granja** (-0,05 %).
- **PRODUCTOS LÁCTEOS (▲):** El precio del **suero de leche en polvo** incrementa ligeramente sus valores respecto de la semana previa (0,13 %). Más destacadas son las variaciones anotadas por la **mantequilla sin sal** (4,19 %) y por la **nata 30% materia grasa** (0,94 %). El precio registrado en el mes de julio de la **leche de vaca cruda** (Fuente: INFOLAC) (▼) fue inferior (-1,06 %) al anotado en el mes de junio del presente año.

1.2.2. Precios Medios Nacionales de Productos Ganaderos: Gráficos

TERNERAS (Conjunto de Clases)

Euro/100 kg canal

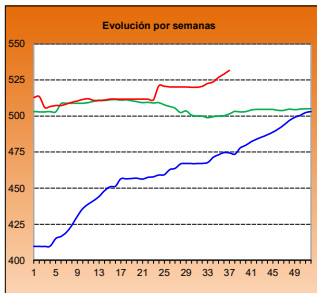

MACHOS 12-24 MESES (Clase R)

Euro/100 kg canal

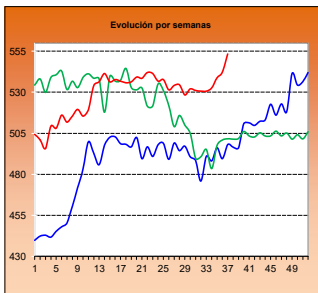

ANIMALES DE 8-12 MESES (Clase R)

Euro/100 kg canal

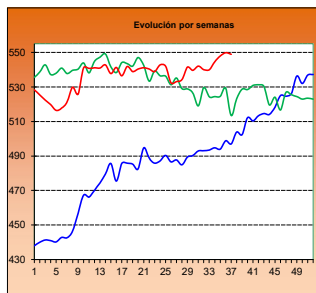

VACUNO VIVO

Euro/100 kg vivo

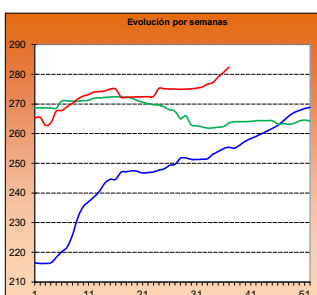

CORDERO 12-16 kilos

Euro/100 kg canal

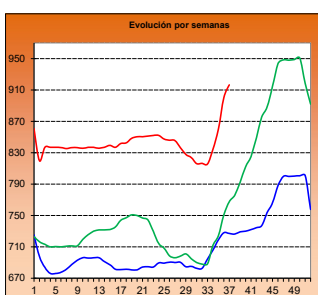

CORDERO 9-19 kilos

Euro/100 kg canal

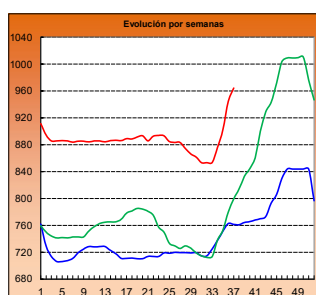

PORCINO >60% magro (Clase S)

Euro/100 kg canal

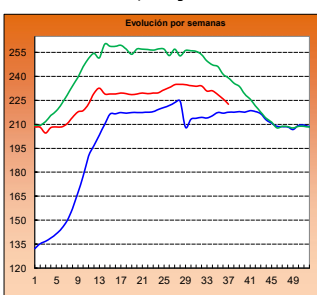

PORCINO 60-55% magro (Clase E)

Euro/100 kg canal

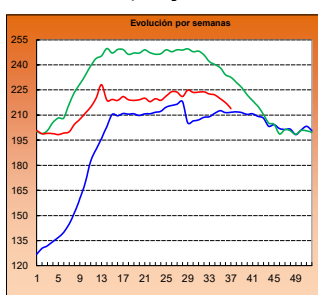

LECHONES Base 20 kg

Euro/unidad

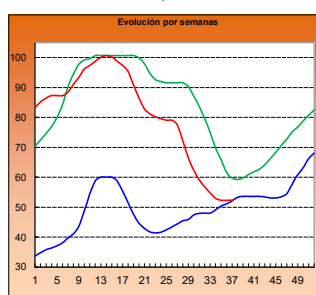

POLLO P90

Euro/100 kg canal

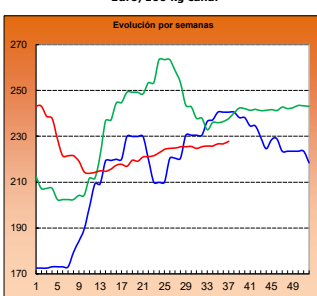

POLLO P10

Euro/100 kg canal

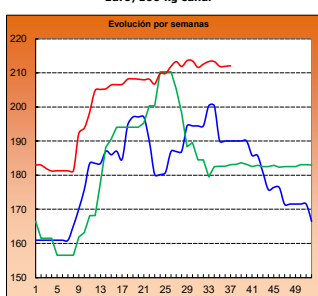

HUEVOS TIPO JAULA (Media Clases L y M)

Euro/100 kg

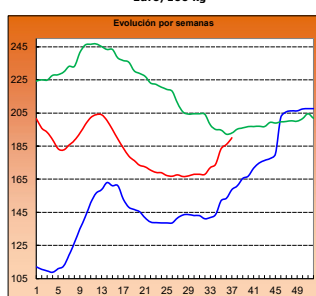

HUEVOS TIPO SUELO (Media Clases L y M)

Euro/100 kg

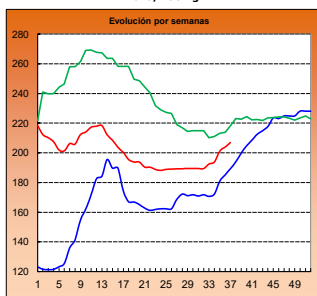

HUEVOS TIPO CAMPERO (Media Clases L y M)

Euro/100 kg

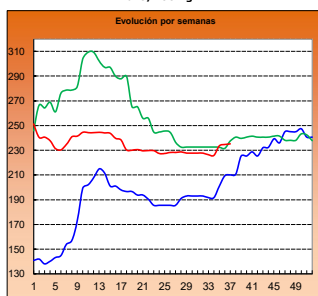

CONEJO VIVO

Euro/100 kg vivo

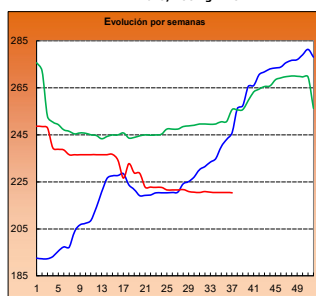

2022

2023

2024

2.- PRECIOS EN MERCADOS REPRESENTATIVOS DE CEREALES, ALFALFA, ARROZ, VINOS, ACEITES Y SEMILLA DE GIRASOL

2.1. PRECIOS EN MERCADOS REPRESENTATIVOS DE CEREALES, ALFALFA Y ARROZ

2.1.1. Precios Medios en Mercados Representativos: Trigo y Alfalfa

Precios en Euro/Tonelada

REGLAMENTO (UE) 2017/1185 DE LA COMISION. Artículo 11, Anexo I. 1. (trigo); Artículo 12 (a), Anexo II.2 (alfalfa)

TRIGO: Salida de almacén cargado o entregado al transformador después de intermediario. Mercancía nacional y/o importada.

ALFALFA: Salida industria deshidratadora

PRODUCTO	MERCADO REPRESENTATIVO	Semana 36 02/09-08/09 2024	Semana 37 09/09-15/09 2024	Variación €
Trigo Blando Panificable	Albacete	209,20	213,00	3,80
	Ávila	215,00	219,00	4,00
	Barcelona	231,00	238,00	7,00
	Burgos	213,80	216,66	2,86
	Cádiz	213,00	220,00	7,00
	Ciudad Real	205,00	206,00	1,00
	Cuenca	206,00	209,00	3,00
	Guadalajara	211,60	214,20	2,60
	Huesca	216,00	219,00	3,00
	León	216,00	218,00	2,00
	Lérida	218,00	222,00	4,00
	Madrid	217,00	220,00	3,00
	Murcia	214,00	216,00	2,00
	Navarra	220,00	225,00	5,00
	Palencia	213,20	215,80	2,60
	Pontevedra	230,00	232,00	2,00
	Salamanca	215,60	219,80	4,20
	Segovia	212,00	214,80	2,80
	Sevilla	213,00	219,00	6,00
	Soria	212,60	216,20	3,60
Tarragona	210,00	216,00	6,00	
Toledo	222,00	220,00	-2,00	
Valladolid	220,04	222,46	2,42	
Zamora	217,40	219,20	1,80	
Zaragoza	221,00	223,00	2,00	
Trigo Duro	Cádiz	272,00	272,00	0,00
	Córdoba	-	280,00	-
	Sevilla	272,00	272,00	0,00
	Toledo	251,00	251,00	0,00
	Zaragoza	292,00	293,00	1,00
Alfalfa Balas	Albacete	232,00	232,00	0,00
	Burgos	170,00	170,00	0,00
	Córdoba	163,00	163,00	0,00
	Huesca	206,33	201,33	-5,00
	León	290,00	290,00	0,00
	Lérida	185,88	189,17	3,29
	Navarra	198,00	198,00	0,00
	Palencia	290,00	290,00	0,00
	Sevilla	169,00	167,00	-2,00
	Teruel	190,00	150,00	-40,00
	Toledo	190,00	190,00	0,00
	Valladolid	284,00	284,00	0,00
	Zamora	218,00	218,00	0,00
Zaragoza	193,50	191,33	-2,17	
Alfalfa Pellets	Albacete	226,00	226,00	0,00
	Burgos	185,00	180,00	-5,00
	Córdoba	195,00	195,00	0,00
	Huesca	176,67	170,33	-6,34
	Lérida	174,88	170,83	-4,05
	Navarra	207,00	207,00	0,00
	Palencia	270,00	270,00	0,00
	Sevilla	189,00	185,00	-4,00
	Toledo	224,00	224,00	0,00
	Valladolid	312,00	312,00	0,00
	Zamora	195,00	195,00	0,00
	Zaragoza	174,00	172,67	-1,33

2.1.2. Precios Medios en Mercados Representativos: Cebada

Precios en Euro/Tonelada

REGLAMENTO (UE) 2017/1185 DE LA COMISION. Artículo 11, Anexo I. 1.

Salida de almacén cargado o entregado al transformador después de intermediario. Mercancía nacional y/o importada.

PRODUCTO	MERCADO REPRESENTATIVO	Semana 36 02/09-08/09 2024	Semana 37 09/09-15/09 2024	Variación €
Cebada Pienso	Albacete	186,60	191,00	4,40
	Ávila	198,00	199,00	1,00
	Burgos	196,00	200,00	4,00
	Cádiz	203,00	206,00	3,00
	Ciudad Real	193,20	196,80	3,60
	Córdoba	-	193,00	-
	La Coruña	208,00	212,00	4,00
	Cuenca	189,00	194,00	5,00
	Guadalajara	194,00	197,40	3,40
	Huesca	198,00	200,00	2,00
	León	205,00	207,00	2,00
	Lérida	206,00	208,00	2,00
	Murcia	198,00	203,00	5,00
	Palencia	197,00	200,00	3,00
	Salamanca	202,00	205,00	3,00
	Segovia	195,00	198,00	3,00
	Soria	198,00	200,00	2,00
	Teruel	201,00	203,00	2,00
	Toledo	198,60	201,00	2,40
	Valladolid	202,00	202,00	0,00
Zamora	205,00	207,00	2,00	
Zaragoza	201,00	203,00	2,00	
Cebada Malta	Burgos	183,00	185,00	2,00
	Ciudad Real	212,00	213,00	1,00
	Guadalajara	178,00	183,00	5,00
	Huesca	217,00	218,00	1,00
	Navarra	210,00	210,00	0,00
	Palencia	187,00	187,00	0,00
	Salamanca	191,00	192,00	1,00
	Segovia	183,00	185,00	2,00
	Soria	182,00	184,00	2,00
	Teruel	-	218,00	-
	Valladolid	184,50	183,50	-1,00
	Zamora	188,00	189,00	1,00
	Zaragoza	212,00	213,00	1,00

2.1.3. Precios Medios en Mercados Representativos: Maíz y Arroz

Precios en Euro/Tonelada

REGLAMENTO (UE) 2017/1185 DE LA COMISION. Artículo 11, Anexo I. 1. Cereales y 2 Arroz

Maíz grano: precios salida de almacén cargado. Mercancía nacional y/o importada.

Arroz cáscara precios salida almacén agricultor o en cooperativa, y arroz blanco precios salida industria

PRODUCTO	MERCADO REPRESENTATIVO	Semana 36 02/09-08/09 2024	Semana 37 09/09-15/09 2024	Variación €
Maíz Grano	Albacete	214,00	214,60	0,60
	Badajoz	242,00	245,00	3,00
	Cáceres	242,00	245,00	3,00
	Ciudad Real	230,40	234,40	4,00
	La Coruña	213,00	217,00	4,00
	Gerona	220,00	226,00	6,00
	Guadalajara	220,00	213,00	-7,00
	Huesca	215,00	218,00	3,00
	León	226,00	227,94	1,94
	Lérida	210,00	214,00	4,00
	Madrid	232,00	234,00	2,00
	Navarra	220,00	225,00	5,00
	Pontevedra	213,00	217,00	4,00
	Salamanca	228,60	231,80	3,20
	Toledo	231,40	232,00	0,60
	Valladolid	232,14	234,54	2,40
Zamora	228,20	229,00	0,80	
Zaragoza	225,00	228,00	3,00	
Arroz cáscara (Indica)	Sevilla	584,50	584,50	0,00
	Valencia	500,00	500,00	0,00
Arroz cáscara (Japónica)	Huesca	600,00	600,00	0,00
	Sevilla	600,50	600,50	0,00
	Tarragona	585,00	585,00	0,00
	Valencia	670,00	670,00	0,00
	Zaragoza	650,00	650,00	0,00
Arroz blanco (Indica)	Sevilla	611,00	611,00	0,00
	Valencia	1150,00	1150,00	0,00
Arroz blanco (Japónica)	Sevilla	993,00	993,00	0,00
	Tarragona	1150,00	1150,00	0,00
	Valencia	1090,00	1090,00	0,00
Arroz blanco vaporizado	Valencia	1137,50	1137,50	0,00
Arroz partido	Sevilla	318,56	318,56	0,00
	Tarragona	542,50	555,00	12,50
	Valencia	555,00	555,00	0,00

2.2. PRECIOS EN MERCADOS REPRESENTATIVOS DE VINOS
--

R. EJECUCIÓN (UE) 2017/1185 DE LA COMISION. Artículo 11, Anexo II. 3.

En €/hectólitro, salida bodega, a granel, pago al contado sin I. V. A.

PRODUCTO	MERCADO REPRESENTATIVO	Semana 36 02/09-08/09 2024	Semana 37 09/09-15/09 2024	Variación €
Vino Blanco sin DOP/IPG	Albacete	62,64	65,87	3,23
	Badajoz	47,71	47,24	-0,47
	Ciudad Real	47,09	49,34	2,25
	Cuenca	42,30	40,54	-1,76
	Toledo	48,58	46,51	-2,07
Vino Tinto sin DOP / IPG	Precio de vino tinto referido al producto de 12 puntos de color			
	Albacete	45,43	47,39	1,96
	Ciudad Real	37,99	37,24	-0,75
	Cuenca	44,05	42,03	-2,02
	Toledo	43,87	42,72	-1,15

2.3. PRECIOS EN MERCADOS REPRESENTATIVOS DE ACEITES Y SEMILLAS DE GIRASOL

Aceites. Precios salida almazara/orujera/refinadora, en €/100 kg, sin I.V.A. Rgto. 2017/1185. Art.11. Anexo I.3.

Semilla de girasol. Precios en almacén del comprador mayorista, en €/t, sin I.V.A. Rgto 2017/1185. Art. 8

PRODUCTO Y ESPECIFICACIONES	MERCADO REPRESENTATIVO	Semana 36 02/09-08/09 2024	Semana 37 09/09-15/09 2024	Variación €
ACEITE DE OLIVA VIRGEN EXTRA Menos de 0,8°	Albacete	710,00	720,00	10,00
	Almería	660,00	660,00	0,00
	Badajoz	698,75	750,75	52,00
	Cádiz	800,00	800,00	0,00
	Ciudad Real	842,00	867,00	25,00
	Córdoba	712,50	727,50	15,00
	Cuenca	705,00	716,00	11,00
	Granada	723,50	728,50	5,00
	Huelva	760,00	760,00	0,00
	Jaén	714,00	725,00	11,00
	Málaga	765,00	752,50	-12,50
	Murcia	708,00	717,00	9,00
	Sevilla	749,00	757,50	8,50
	Tarragona	750,00	780,00	30,00
Toledo	710,00	717,00	7,00	
Zaragoza	665,00	665,00	0,00	
ACEITE DE OLIVA VIRGEN De 0,8° a 2°	Albacete	690,00	690,00	0,00
	Badajoz	660,07	672,50	12,43
	Cádiz	790,00	790,00	0,00
	Ciudad Real	817,00	843,57	26,57
	Córdoba	680,00	680,00	0,00
	Cuenca	680,00	695,00	15,00
	Granada	674,00	676,50	2,50
	Huelva	740,00	740,00	0,00
	Jaén	683,50	684,50	1,00
	Málaga	715,00	717,50	2,50
	Murcia	687,00	695,00	8,00
	Sevilla	669,50	671,50	2,00
	Tarragona	700,00	750,00	50,00
	Toledo	690,00	690,00	0,00
Zaragoza	630,00	630,00	0,00	
ACEITE DE OLIVA LAMPANTE Más de 2°	Albacete	640,00	650,00	10,00
	Badajoz	612,00	505,00	-107,00
	Cádiz	758,00	758,00	0,00
	Ciudad Real	798,00	819,00	21,00
	Córdoba	655,00	655,00	0,00
	Cuenca	670,00	678,00	8,00
	Granada	650,00	652,50	2,50
	Huelva	715,00	715,00	0,00
	Jaén	667,50	671,00	3,50
	Málaga	682,50	682,50	0,00
	Murcia	671,00	678,00	7,00
	Sevilla	643,50	645,00	1,50
	Tarragona	500,00	500,00	0,00
	Toledo	641,00	655,00	14,00
Zaragoza	600,00	600,00	0,00	
ACEITE DE OLIVA REFINADO	Córdoba	652,50	657,50	5,00
	Jaén	650,00	655,50	5,50
	Sevilla	650,00	655,00	5,00
	Tarragona	620,00	635,00	15,00
ACEITE DE ORUJO DE OLIVA CRUDO	Córdoba	270,00	265,00	-5,00
	Jaén	231,50	226,00	-5,50
	Málaga	226,00	226,00	0,00
	Sevilla	231,50	231,50	0,00
	Tarragona	215,00	215,00	0,00
Toledo	215,00	215,00	0,00	
ACEITE DE ORUJO DE OLIVA REFINADO	Sevilla	379,00	374,00	-5,00
PIPA DE GIRASOL Alto oleico	Centro	411,98	411,98	0,00
	Norte	516,39	516,39	0,00
	Sur	433,11	431,87	-1,24
PIPA DE GIRASOL Convencional	Centro	396,43	396,43	0,00
	Norte	374,25	379,50	5,25
	Sur	414,66	413,76	-0,90

3. PRECIOS DE PRODUCCIÓN DE FRUTAS Y HORTALIZAS EN EL MERCADO INTERIOR

3.1. PRECIOS DE PRODUCCIÓN EN EL MERCADO INTERIOR FRUTAS

3.1.1. Precios de Producción de Frutas en el Mercado Interior:

Precios diarios y Precios Medios Ponderados Semanales en mercados representativos provinciales.

Precios a la salida del centro de acondicionamiento de productos seleccionados, embalados y, en su caso, en palés (C/100 kg peso neto)

FRUTAS DE PEPITA

PRODUCTO	MERCADO	VARIEDAD O TIPO	CAT.	CALIBRE	DIA/MES							
					9/9	10/9	11/9	12/9	13/9	14/9	15/9	PMPS
MANZANA	Gerona	Gala	I	65-80	122,59	122,59	122,59	122,59	122,59	--	--	122,59
	Lérida	Gala	I	65-80	93,51	93,54	90,86	95,00	94,43	--	--	93,87
	Gerona	Golden Delicious	I	65-80	121,37	120,70	120,70	120,70	120,70	--	--	120,84
	Huesca	Golden Delicious	I	65-80	65,00	65,00	65,00	65,00	65,00	--	--	65,00
	Lérida	Golden Delicious	I	65-80	81,910	79,500	96,470	89,590	88,950	--	--	84,200
	Zaragoza	Golden Delicious	I	65-80	93,120	93,120	93,120	93,120	93,120	--	--	93,120
	Gerona	Granny Smith	I	65-80	118,530	118,530	118,530	118,530	118,530	--	--	118,530
	Lérida	Granny Smith	I	65-80	88,90	88,90	88,90	88,90	88,90	--	--	88,90
PERA	Huesca	Blanquilla	I	55-60	84,00	84,00	84,00	84,00	84,00	--	--	84,00
	Lérida	Blanquilla	I	55-60	99,00	99,00	99,00	115,93	99,00	--	--	102,70
	Navarra	Blanquilla	I	55-60	143,00	143,00	143,00	143,00	143,00	--	--	143,00
	Lérida	Conferencia	I	60-65+	113,22	115,69	112,97	115,98	122,30	--	--	115,31
	Lérida	Ercolini	I	50-60	122,72	121,11	120,00	122,56	124,45	--	--	122,01
	Murcia	Ercolini	I	50-60	175,00	190,00	190,00	175,00	200,00	--	--	185,25
	Lérida	Limonera	I	50-60	109,66	109,03	105,00	110,49	110,21	--	--	109,33
	Zaragoza	Limonera	I	50-61	125,10	125,10	125,10	125,10	125,10	--	--	125,10

FRUTAS DE HUESO

PRODUCTO	MERCADO	VARIEDAD O TIPO	CAT.	CALIBRE	DIA/MES							
					9/9	10/9	11/9	12/9	13/9	14/9	15/9	PMPS
CIRUELA	La Rioja	Todos los tipos y variedades	-	35 mm ó superior	300,00	300,00	300,00	300,00	300,00	--	--	300,00
	Lérida	Todos los tipos y variedades	-	35 mm ó superior	180,67	180,67	180,67	180,67	180,67	--	--	180,67
	Zaragoza	Todos los tipos y variedades	-	35 mm ó superior	149,37	149,37	149,37	149,37	149,37	--	--	149,37
MELOCOTÓN	Barcelona	Pulpa amarilla	I	A/B	165,00	165,00	165,00	165,00	165,00	--	--	165,00
	Huesca	Pulpa amarilla	I	A/B	105,00	105,00	105,00	105,00	105,00	--	--	105,00
	Lérida	Pulpa amarilla	I	A/B	147,67	125,61	150,54	141,71	140,28	--	--	141,06
	Navarra	Pulpa amarilla	I	A/B	198,00	198,00	198,00	198,00	198,00	--	--	198,00
	Teruel	Pulpa amarilla	I	A/B	96,00	96,00	96,00	96,00	96,00	--	--	96,00
	Zaragoza	Pulpa amarilla	I	A/B	116,23	116,23	116,23	116,23	116,23	--	--	116,23
NECTARINA	Lérida	Pulpa blanca	I	A/B	171,20	146,90	--	153,60	--	--	--	152,77
	Huesca	Pulpa amarilla	I	A/B	96,00	96,00	96,00	96,00	96,00	--	--	96,00
	Lérida	Pulpa amarilla	I	A/B	139,37	135,49	138,76	140,06	139,25	--	--	138,48
	Zaragoza	Pulpa amarilla	I	A/B	119,02	119,02	119,02	119,02	119,02	--	--	119,02
	Lérida	Pulpa blanca	I	A/B	179,86	165,75	168,60	147,15	172,70	--	--	161,84
PARAGUAYA	Zaragoza	Pulpa blanca	I	A/B	112,76	112,76	112,76	112,76	112,76	--	--	112,76
	Lérida	Todos los tipos y variedades	I	A/B	129,49	128,68	107,57	162,39	168,25	--	--	130,84
Zaragoza	Todos los tipos y variedades	I	A/B	120,70	120,70	120,70	120,70	120,70	--	--	120,70	

OTRAS FRUTAS

PRODUCTO	MERCADO	VARIEDAD O TIPO	CAT.	CALIBRE	DIA/MES							
					9/9	10/9	11/9	12/9	13/9	14/9	15/9	PMPS
UVA DE MESA	Alicante	Todas las variedades con pepitas	I	-	156,40	156,40	156,40	156,40	156,40	--	--	156,40
	Alicante	Todas las variedades sin pepitas	I	-	240,00	240,00	240,00	240,00	240,00	--	--	240,00
	Murcia	Todas las variedades sin pepitas	I	-	191,67	191,67	191,67	191,67	191,67	--	--	191,67

3.1.2. Precios de Producción de Frutas en el Mercado Interior: Precios Medios Ponderados Semanales Nacionales

Referencia: Reglamento Delegado (UE) 2017/891 de la Comisión, de 13 de marzo (DOUE de 25 de mayo). Art. 55 y Anexo VI
Precios a la salida del centro de acondicionamiento de productos seleccionados, embalados y, en su caso, en palés (€/100kg peso neto)

FRUTAS DE PEPITA

PRODUCTO	MERCADO	VARIEDAD O TIPO	CAT.	CALIBRE mm	PRECIO MEDIO PONDERADO SEMANAL NACIONAL
					Semana 37- 2024: 09/09 -15/09
MANZANA	ESPAÑA	Gala	I	65-80	94,90
	ESPAÑA	Golden Delicious	I	65-80	96,28
	ESPAÑA	Granny Smith	I	65-80	94,86
PERA	ESPAÑA	Blanquilla	I	55-60	129,48
	ESPAÑA	Conferencia	I	60-65+	115,31

FRUTAS DE HUESO

PRODUCTO	MERCADO	VARIEDAD O TIPO	CAT.	CALIBRE	PRECIO MEDIO PONDERADO SEMANAL NACIONAL
					Semana 37- 2024: 09/09 -15/09
CIRUELA	ESPAÑA	Todos los tipos y variedades	-	-	197,43
MELOCOTÓN	ESPAÑA	Pulpa amarilla	I	A/B	121,93
	ESPAÑA	Pulpa blanca	I	A/B	152,77
NECTARINA	ESPAÑA	Pulpa amarilla	I	A/B	122,11
	ESPAÑA	Pulpa blanca	I	A/B	150,98

OTRAS FRUTAS

PRODUCTO	MERCADO	VARIEDAD O TIPO	CAT.	CALIBRE	PRECIO MEDIO PONDERADO SEMANAL NACIONAL
					Semana 37- 2024: 09/09 -15/09
UVA DE MESA	ESPAÑA	Todas las variedades con pepitas	I	-	156,4
	ESPAÑA	Todas las variedades sin pepitas	I	-	214,87

3.2. PRECIOS DE PRODUCCIÓN EN EL MERCADO INTERIOR: PRODUCTOS HORTÍCOLAS

**3.2.1. Precios de Producción de Hortalizas en el Mercado Interior:
Precios diarios y Precios Medios Ponderados Semanales en mercados representativos provinciales.**

Precios a la salida del centro de acondicionamiento de productos seleccionados, embalados y, en su caso, en palés (C/100 kg peso neto)

HORTALIZAS (I)

PRODUCTO	MERCADO	VARIEDAD O TIPO	CAT.	CALIBRE	DÍA/MES							
					9/9	10/9	11/9	12/9	13/9	14/9	15/9	PMPS
ACELGA	La Coruña	Todos los tipos y variedades	-	-	226,00	226,00	226,00	226,00	226,00	--	--	226,00
	Lugo	Todos los tipos y variedades	-	-	152,00	152,00	152,00	152,00	152,00	--	--	152,00
	Madrid	Todos los tipos y variedades	-	-	90,00	90,00	90,00	90,00	90,00	--	--	90,00
	Navarra	Todos los tipos y variedades	-	-	125,00	125,00	125,00	125,00	125,00	--	--	125,00
	Orense	Todos los tipos y variedades	-	-	240,20	240,20	240,20	240,20	240,20	--	--	240,20
Pontevedra	Todos los tipos y variedades	-	-	193,30	193,30	193,30	193,30	193,30	--	--	193,30	
AJO	Ciudad Real	Blanco	-	50-60 mm	226,42	227,11	227,67	228,31	228,48	--	--	227,60
	Cuenca	Blanco	-	50-60 mm	170,00	170,00	170,00	170,00	170,00	--	--	170,00
	Segovia	Blanco	-	50-60 mm	290,00	290,00	290,00	290,00	290,00	--	--	290,00
	Toledo	Blanco	-	50-60 mm	216,00	216,00	216,00	216,00	216,00	--	--	216,00
	Ciudad Real	Morado	-	50-80 mm	242,85	247,76	249,11	250,23	250,30	--	--	248,05
	Córdoba	Morado	-	50-80 mm	290,00	290,00	290,00	290,00	290,00	--	--	290,00
	Cuenca	Morado	-	50-80 mm	286,50	286,50	286,50	286,50	286,50	--	--	286,50
	Madrid	Morado	-	50-80 mm	400,00	400,00	400,00	400,00	400,00	--	--	400,00
	Segovia	Morado	-	50-80 mm	305,00	305,00	305,00	305,00	305,00	--	--	305,00
	Toledo	Morado	-	50-80 mm	245,00	245,00	245,00	245,00	245,00	--	--	245,00
	Albacete	Primavera	-	50-60 mm	265,00	265,00	265,00	265,00	265,00	--	--	265,00
	Ciudad Real	Primavera	-	50-60 mm	203,11	204,56	211,75	218,09	217,88	--	--	211,08
	Córdoba	Primavera	-	50-60 mm	286,25	286,25	286,25	286,25	286,25	--	--	286,25
	Cuenca	Primavera	-	50-60 mm	150,00	150,00	150,00	150,00	150,00	--	--	150,00
	Toledo	Primavera	-	50-60 mm	202,00	202,00	202,00	202,00	202,00	--	--	202,00
ALCACHOFA	Granada	Todos los tipos y variedades	-	-	300,00	--	300,00	--	300,00	--	--	300,00
BERENJENA	Almería	Todos los tipos y variedades	-	-	172,00	169,00	177,00	203,00	208,00	--	--	185,80
	Málaga	Todos los tipos y variedades	-	-	160,00	160,00	160,00	160,00	160,00	--	--	160,00
	Tarragona	Todos los tipos y variedades	-	-	--	172,20	172,20	172,20	172,20	--	--	172,20
CALABACÍN	Almería	Todas las variedades	-	14-21 g	67,00	66,00	78,00	86,00	91,00	--	--	77,60
	Barcelona	Todas las variedades	-	14-21 g	102,50	102,50	102,50	102,50	102,50	--	--	102,50
	Málaga	Todas las variedades	-	14-21 g	120,00	120,00	120,00	120,00	120,00	--	--	120,00
	Murcia	Todas las variedades	-	14-21 g	65,00	65,00	70,00	80,00	90,00	--	--	73,98
CALABAZA	Murcia	Cacahuete	-	-	32,00	30,00	30,00	34,00	36,00	--	--	32,42
CEBOLLA	Albacete	Todos los tipos y variedades	-	-	18,90	18,90	18,90	18,90	18,90	--	--	18,90
	Ciudad Real	Todos los tipos y variedades	-	-	42,21	42,32	42,21	42,25	42,27	--	--	42,25
	Cuenca	Todos los tipos y variedades	-	-	56,00	56,00	56,00	56,00	56,00	--	--	56,00
	Lérida	Todos los tipos y variedades	-	-	23,55	23,55	23,55	23,55	23,55	--	--	23,55
	Madrid	Todos los tipos y variedades	-	-	45,00	45,00	45,00	45,00	45,00	--	--	45,00
	Segovia	Todos los tipos y variedades	-	-	50,00	50,00	50,00	50,00	50,00	--	--	50,00
	Toledo	Todos los tipos y variedades	-	-	92,90	92,90	92,90	92,90	92,90	--	--	92,90
CHAMPIÑÓN	Albacete	Cerrado	-	30-65 mm	194,30	194,30	194,30	194,30	194,30	--	--	194,30
	Cuenca	Cerrado	-	30-65 mm	187,11	187,11	187,11	187,11	187,11	--	--	187,11
	La Rioja	Cerrado	-	30-65 mm	280,00	280,00	280,00	280,00	280,00	--	--	280,00
	Navarra	Cerrado	-	30-65 mm	310,00	310,00	310,00	310,00	310,00	--	--	310,00
COLIFLOR	Granada	Todos los tipos y variedades	-	-	179,83	179,83	179,83	179,83	179,83	--	--	179,83
COL-REPOLLO	Málaga	Hoja lisa	-	-	60,00	60,00	60,00	60,00	60,00	--	--	60,00
	Segovia	Todos los tipos y variedades	-	-	62,00	62,00	62,00	62,00	62,00	--	--	62,00
FRESA	Barcelona	Todas las variedades	-	-	386,88	386,88	386,88	386,88	386,88	--	--	386,88

Precios a la salida del centro de acondicionamiento de productos seleccionados, embalados y, en su caso, en palés (C/100 kg peso neto)

HORTALIZAS (y II)

PRODUCTO	MERCADO	VARIEDAD O TIPO	CAT.	CALIBRE	DIA/MES								
					9/9	10/9	11/9	12/9	13/9	14/9	15/9	PMPS	
JUDÍA VERDE	Almería	Plana	-	-	220,50	241,00	207,50	242,00	212,50	--	--	224,70	
	Barcelona	Plana	-	-	337,50	337,50	337,50	337,50	337,50	--	--	337,50	
	Málaga	Plana	-	-	375,00	375,00	375,00	375,00	375,00	--	--	375,00	
	Orense	Plana	-	-	600,00	600,00	600,00	600,00	600,00	--	--	600,00	
	Pontevedra	Plana	-	-	459,60	459,60	459,60	459,60	459,60	--	--	459,60	
	Lérida	Todos los tipos y variedades	-	-	488,00	488,00	488,00	488,00	488,00	--	--	488,00	
	Navarra	Todos los tipos y variedades	-	-	385,00	385,00	385,00	385,00	385,00	--	--	385,00	
LECHUGA	Murcia	Baby	I	-	148,00	108,00	100,00	128,00	128,00	--	--	127,20	
	Murcia	Iceberg	I	400g y +	90,00	85,00	78,00	89,00	89,00	--	--	85,98	
	Barcelona	Romana	I	-	116,67	116,67	116,67	116,67	116,67	--	--	116,67	
	Murcia	Romana	I	-	80,00	80,00	82,00	85,00	90,00	--	--	83,41	
	Lérida	Todos los tipos y variedades	I	-	97,83	97,83	97,83	97,83	97,83	--	--	97,83	
	Navarra	Todos los tipos y variedades	I	-	165,00	165,00	165,00	165,00	165,00	--	--	165,00	
	Segovia	Todos los tipos y variedades	I	-	90,00	90,00	90,00	90,00	90,00	--	--	90,00	
	Toledo	Todos los tipos y variedades	I	-	49,70	50,70	51,80	52,80	52,80	--	--	51,56	
	MELÓN	Ciudad Real	Todos los tipos y variedades	-	-	81,00	82,00	80,00	78,00	76,00	--	--	79,40
		Toledo	Todos los tipos y variedades	-	-	79,00	78,90	77,50	77,00	77,15	--	--	77,91
PEPINO	Almería	De Almería	-	-	92,00	89,00	88,00	101,00	105,00	--	--	95,00	
	Granada	De Almería	-	-	116,00	110,00	118,00	125,00	126,00	127,00	--	119,81	
	Madrid	Español	-	-	120,00	120,00	120,00	120,00	120,00	--	--	120,00	
	Murcia	Español	-	-	135,00	120,00	120,00	101,00	101,00	--	--	114,99	
	Barcelona	Variedades rugosas	-	-	120,00	120,00	120,00	120,00	120,00	--	--	120,00	
PIMIENTO	Granada	Cuadrado Color (rojo o amarillo)	I	70 mm y +	--	239,00	--	249,00	--	--	--	245,59	
	Almería	Cuadrado Verde	I	70 mm y +	91,00	88,00	100,00	100,00	95,00	--	--	94,80	
	La Coruña	Italiano Verde	I	40 mm y +	395,00	395,00	395,00	395,00	395,00	--	--	395,00	
	Málaga	Italiano Verde	I	40 mm y +	120,00	120,00	120,00	120,00	120,00	--	--	120,00	
	Orense	Italiano Verde	I	40 mm y +	455,00	455,00	455,00	455,00	455,00	--	--	455,00	
	Pontevedra	Italiano Verde	I	40 mm y +	329,70	329,70	329,70	329,70	329,70	--	--	329,70	
PUERRO	Barcelona	Todos los tipos y variedades	-	-	155,00	155,00	155,00	155,00	155,00	--	--	155,00	
	Navarra	Todos los tipos y variedades	-	-	117,00	117,00	117,00	117,00	117,00	--	--	117,00	
	Pontevedra	Todos los tipos y variedades	-	-	174,30	174,30	174,30	174,30	174,30	--	--	174,30	
	Segovia	Todos los tipos y variedades	-	-	90,00	90,00	90,00	90,00	90,00	--	--	90,00	
	Toledo	Todos los tipos y variedades	-	-	176,00	176,00	176,00	176,00	176,00	--	--	176,00	
	Valladolid	Todos los tipos y variedades	-	-	94,00	94,00	94,00	94,00	94,00	--	--	94,00	
SANDÍA	Ciudad Real	Todos los tipos y variedades	-	-	70,00	68,00	65,00	64,00	66,00	--	--	66,60	
	Toledo	Todos los tipos y variedades	-	-	78,00	76,00	75,90	74,00	73,90	--	--	75,56	
TOMATE	Granada	Cereza	I	-	119,84	119,84	119,84	119,84	119,84	--	--	119,84	
	Málaga	Cereza	I	-	209,52	209,52	209,52	209,52	209,52	--	--	209,52	
	Murcia	Cereza	I	-	155,00	145,00	135,00	135,00	105,00	--	--	134,47	
	Barcelona	Racimo	I	-	82,50	82,50	82,50	82,50	82,50	--	--	82,50	
	Almería	Redondo	I	-	87,00	85,00	81,00	95,00	75,00	--	--	84,60	
	Málaga	Redondo	I	57-100mm	130,00	130,00	130,00	130,00	130,00	--	--	130,00	
	Murcia	Redondo	I	57-100mm	61,00	93,00	93,00	124,00	124,00	--	--	98,49	
ZANAHORIA	Segovia	Todos los tipos y variedades	-	-	34,00	34,00	34,00	34,00	34,00	--	--	34,00	
	Toledo	Todos los tipos y variedades	-	-	46,20	46,20	46,20	46,20	46,20	--	--	46,20	
	Valladolid	Todos los tipos y variedades	-	-	44,00	44,00	44,00	44,00	44,00	--	--	44,00	

3.2.2. Precios de Producción de Hortícolas en el Mercado Interior: Precios Medios Ponderados Semanales Nacionales

Referencia: Reglamento Delegado (UE) 2017/891 de la Comisión, de 13 de marzo (DOUE de 25 de mayo). Art. 55 y Anexo VI

Precios a la salida del centro de acondicionamiento de productos seleccionados, embalados y, en su caso, en palés (€/100kg peso neto)

HORTALIZAS

PRODUCTO	MERCADO	VARIEDAD O TIPO	CAT.	CALIBRE	PRECIO MEDIO PONDERADO SEMANAL NACIONAL Semana 37- 2024: 09/09 -15/09
AJO	ESPAÑA	Blanco	-	50-60 mm	212,22
	ESPAÑA	Morado	-	50-80 mm	271,10
	ESPAÑA	Primavera	-	50-60 mm	240,94
BERENJENA	ESPAÑA	Todos los tipos y variedades	-		181,49
CALABACÍN	ESPAÑA	Todos los tipos y variedades	-	14-21	80,43
CEBOLLA	ESPAÑA	Todos los tipos y variedades	-	-	39,07
CHAMPIÑÓN	ESPAÑA	Cerrado	-	Medio (30-65 mm)	209,49
COLIFLOR	ESPAÑA	Todos los tipos y variedades	-	-	179,83
COL-REPOLLO	ESPAÑA	Todos los tipos y variedades	-	-	63,97
JUDÍA VERDE	ESPAÑA	Todos los tipos y variedades	-	-	386,81
LECHUGA	ESPAÑA	Todos los tipos y variedades	I	400 g o superior	88,51
MELÓN	ESPAÑA	Todos los tipos y variedades	-	-	79,27
PEPINO	ESPAÑA	Variedades lisas	-	350-500 g	95,14
PIMIENTO	ESPAÑA	Todos los tipos y variedades	I		161,47
PUERRO	ESPAÑA	Todos los tipos y variedades	-	-	148,27
SANDÍA	ESPAÑA	Todos los tipos y variedades	-	-	68,62
TOMATE	ESPAÑA	Cereza	I	-	127,26
	ESPAÑA	Racimo	I	-	82,50
	ESPAÑA	Redondo	I	57-100mm	91,05
ZANAHORIA	ESPAÑA	Todos los tipos y variedades	-	-	44,83

4. PRECIOS REPRESENTATIVOS DE PRODUCTOS GANADEROS

4.1. PRECIOS REPRESENTATIVOS DE PRODUCTOS GANADEROS: BOVINO

4.1.1. Precios Medios Nacionales de Canales de Bovino Pesado

PRECIO MEDIO NACIONAL (€/100kg Canal) DE CANALES DE BOVINO PESADO SEGÚN MODELO COMUNITARIO
DE CLASIFICACIÓN R 2017/1182, R 2017/1184, RD 815/2018 (Euro/100kg canal)

CATEGORÍA	CLASE DE CONFORMACIÓN Y DE ESTADO DE ENGRASAMIENTO	Semana 36 02/09 - 08/09 2024	Semana 37 09/09 - 15/09 2024	Variación €
Categoría A: Canales de machos jóvenes sin castrar de más de un año y menos de dos	Muy buena y poco cubierta (U-2)	551,08	522,70	-28,38
	Muy buena y cubierta (U-3)	550,11	538,03	-12,08
	Precio medio ponderado Categoría U	550,79	527,29	-23,50
	Buena y poco cubierta (R-2)	544,01	555,26	11,25
	Buena y cubierta (R-3)	539,10	550,42	11,32
	Precio medio ponderado Categoría R	542,11	553,39	11,28
	Menos buena y poco cubierta (O-2)	500,15	524,28	24,13
Menos buena y cubierta (O-3)	519,21	525,25	6,04	
	Precio medio ponderado Categoría O	507,23	524,64	17,41
Categoría D: Canales de hembras que hayan parido	Mediocre y poco cubierta (P-2)	343,32	354,46	11,14
	Mediocre y cubierta (P-3)	367,07	341,98	-25,09
	Precio medio ponderado Categoría P	347,40	351,62	4,22
	Buena y cubierta (R-3)	395,19	409,23	14,04
	Buena y grasa (R-4)	452,63	473,89	21,26
	Precio medio ponderado Categoría R	406,34	421,78	15,44
	Menos buena y poco cubierta (O-2)	368,49	372,43	3,94
Menos buena y cubierta (O-3)	385,50	380,98	-4,52	
Menos buena y grasa (O-4)	480,50	496,98	16,48	
	Precio medio ponderado Categoría O	390,11	390,97	0,86
Categoría E: Canales de otras hembras (de 12 meses o más)	Muy buena y poco cubierta (U-2)	566,82	572,00	5,18
	Muy buena y cubierta (U-3)	557,51	548,92	-8,59
	Precio medio ponderado Categoría U	560,53	556,41	-4,12
	Buena y poco cubierta (R-2)	540,11	579,83	39,72
	Buena y cubierta (R-3)	540,69	560,80	20,11
	Buena y grasa (R-4)	543,91	527,62	-16,29
	Precio medio ponderado Categoría R	540,86	562,76	21,90
Menos buena y poco cubierta (O-2)	465,35	442,48	-22,87	
Menos buena y cubierta (O-3)	494,35	514,05	19,70	
Menos buena y grasa (O-4)	496,19	518,55	22,36	
	Precio medio ponderado Categoría O	486,72	495,28	8,56
Categoría Z: Canales de animales desde 8 a menos de 12 meses	Muy buena y poco cubierta (U-2)	560,21	558,32	-1,89
	Muy buena y cubierta (U-3)	552,08	541,65	-10,43
	Precio medio ponderado Categoría U	555,74	549,15	-6,59
	Buena y poco cubierta (R-2)	551,69	556,02	4,33
	Buena y cubierta (R-3)	548,82	546,01	-2,81
	Precio medio ponderado Categoría R	549,79	548,98	-0,81
	Menos buena y poco cubierta (O-2)	493,32	490,42	-2,90
Menos buena y cubierta (O-3)	503,27	503,68	0,41	
	Precio medio ponderado Categoría O	496,08	494,13	-1,95

4.1.2. Precios Medios Nacionales del Bovino Vivo

R 2017/1182, R 2017/1184 (Euro/100 kg vivo)

BOVINO VIVO	Semana 36 02/09 - 08/09 2024	Semana 37 09/09 - 15/09 2024	Variación €
Machos hasta 480 Kg. vivo	304,96	306,13	1,17
Machos de más de 480 kg. vivo	294,99	297,11	2,12
Hembras que hayan parido	177,68	178,51	0,83
Otras hembras de hasta 380 Kg. vivo	319,40	321,19	1,79
Otras hembras de más de 380 Kg. vivo	279,07	281,46	2,39

4.1.3. Precios Medios Nacionales de Otros Animales de la Especie Bovina

OTROS BOVINOS	Semana 36 02/09 - 08/09 2024	Semana 37 09/09 - 15/09 2024	Variación €
TERNEROS DE 8 DÍAS A 4 SEMANA (Euro/cabeza)			
Macho frisón	116,67	116,66	-0,01
Macho cruzado	229,58	227,71	-1,87
Hembra frisón	104,14	104,51	0,37
Hembra cruzado	182,24	180,23	-2,01
<i>Media ponderada nacional (Euro/Cabeza)</i>	164,28	163,30	-0,98
TERNEROS DE 6 HASTA 12 MESES (Euro/100kg vivo)			
Macho frisón (base 200 kg)	236,19	238,89	2,70
Macho cruzado (base 200 kg)	431,07	433,18	2,11
Hembra frisón (base 200 kg)	325,00	325,00	0,00
Hembra cruzado (base 200 kg)	308,70	310,80	2,10
<i>Media ponderada nacional (Euro/100kg vivo)</i>	376,06	378,18	2,12

4.2. PRECIOS REPRESENTATIVOS DE PRODUCTOS GANADEROS: OVINO

4.2.1. Precios Medios Nacionales de Canales de Ovino Frescas o Refrigeradas

R 2017/1182, R 2017/1184 (Euro/100 kg canal)

CORDEROS I Y II	Semana 36 02/09 - 08/09 2024	Semana 37 09/09 - 15/09 2024	Variación €
Corderos I (12 a 13 kg/canal)	926,67	942,46	15,79
Corderos II (13,1 a 16 kg/canal)	873,80	890,37	16,57
<i>Media ponderada</i>	900,23	916,42	16,19

PRECIOS MEDIOS DE CANALES DE OVINO FRESCAS O REFRIGERADAS EN LOS MERCADOS NACIONALES REPRESENTATIVOS

MERCADO REPRESENTATIVO - Cordero 9-19 kg	Semana 36 02/09 - 08/09 2024	Semana 37 09/09 - 15/09 2024	Variación €
Barcelona	1.027,38	1.034,19	6,81
Madrid	1.038,42	1.058,42	20,00
Valencia	860,35	897,32	36,97
Albacete	982,20	982,20	0,00
Extremadura	968,13	969,03	0,90
Segovia	896,54	936,54	40,00
Toledo	937,65	964,21	26,56
Zaragoza	931,42	971,47	40,05
<i>Media ponderada</i>	944,58	964,47	19,89

4.3. PRECIOS REPRESENTATIVOS DE PRODUCTOS GANADEROS: PORCINO

4.3.1. Precios Medios de Canales de Porcino de Capa Blanca

CLASIFICACIÓN EUROP R 2017/1182, R 2017/1184 (Euro/100kg canal)

	Clase S (>60% contenido magro)			Clase E (60%-55% contenido magro)			Clase U (55%-50% contenido magro)		
	Semana 36 02/09 - 08/09 2024	Semana 37 09/09 - 15/09 2024	Variación C	Semana 36 02/09 - 08/09 2024	Semana 37 09/09 - 15/09 2024	Variación C	Semana 36 02/09 - 08/09 2024	Semana 37 09/09 - 15/09 2024	Variación C
PRECIO MEDIO NACIONAL	225,72	222,60	-3,12	217,48	213,87	-3,61	226,32	223,72	-2,60

	Clase R (50%-45% contenido magro)			Clase O (45%-40% contenido magro)			Clase P (<40% contenido magro)		
	Semana 36 02/09 - 08/09 2024	Semana 37 09/09 - 15/09 2024	Variación C	Semana 36 02/09 - 08/09 2024	Semana 37 09/09 - 15/09 2024	Variación C	Semana 36 02/09 - 08/09 2024	Semana 37 09/09 - 15/09 2024	Variación C
PRECIO MEDIO NACIONAL	225,34	223,78	-1,56	225,33	217,70	-7,63	213,19	210,63	-2,56

4.3.2. Precios Medios en Mercados Representativos Provinciales de Porcino Cebado (*)

MERCADO REPRESENTATIVO	SELECTO (nivel menor de grasa)			NORMAL (nivel normal de grasa)			GRASO (nivel mayor de grasa)		
	Semana 36 02/09 - 08/09 2024	Semana 37 09/09 - 15/09 2024	Variación C	Semana 36 02/09 - 08/09 2024	Semana 37 09/09 - 15/09 2024	Variación C	Semana 36 02/09 - 08/09 2024	Semana 37 09/09 - 15/09 2024	Variación C
Barcelona	-	-	-	1,82	1,80	-0,02	1,79	1,77	-0,02
Huesca	1,77	1,75	-0,02	1,75	1,73	-0,02	1,73	1,71	-0,02
Lleida	1,76	1,74	-0,02	1,75	1,73	-0,02	1,74	1,72	-0,02
Murcia	1,80	1,78	-0,02	1,78	1,76	-0,02	1,78	1,76	-0,02
Pontevedra	1,80	1,78	-0,02	1,77	1,75	-0,02	2,30	2,27	-0,03
Salamanca	1,79	1,76	-0,03	1,78	1,74	-0,04	1,77	1,74	-0,03
Segovia	1,76	1,74	-0,02	1,75	1,73	-0,02	1,98	1,96	-0,02
Zaragoza	1,82	1,79	-0,03	1,77	1,75	-0,02	1,76	1,74	-0,02

(*) En Euro/kg vivo

4.3.3. Precios Medios de Porcino Precoz, Lechones y Otras Calidades

(Euro/100kg vivo)

CERDAS DE DESVIEJE	Semana 36 02/09 - 08/09 2024	Semana 37 09/09 - 15/09 2024	Variación €
Cerdas de Desvieje	73,69	73,69	0,00
CERDOS CEBADOS			
Categoría U	174,27	172,26	-2,01
LECHONES			
Lleida.Base 20kg de peso.	230,00	230,00	0,00
Segovia.Base 20kg de peso.	280,00	280,00	0,00
Media nacional. Calidad Normal. Base 20 kg de	261,81	261,81	0,00

4.3.4. Precios Medios de Porcino: Tronco Ibérico

(Euro/100kg vivo)

TOSTONES	Semana 36 02/09 - 08/09 2024	Semana 37 09/09 - 15/09 2024	Variación €
De 5 a 9 kilos	717,14	717,14	0,00
De 9 a 12 kilos	975,71	975,71	0,00
LECHONES			
Lechón Ibérico Cruzado Base 23 kg	488,67	492,36	3,69
MARRANOS			
Marranos Ibéricos de 35 a 60 kg	398,65	398,65	0,00
PRIMALES			
Primales Ibéricos de 60 a 100 kg	--	--	--
CERDO CEBADO			
Cerdo Cebado (Intensivo)	260,15	260,98	0,83
Cerdo Cebado de Campo (Extensivo)	296,40	297,23	0,83
Cerdo Cebado de Bellota 100% Ibérico	--	--	--
DESVIEJE			
Reproductores de desvieje	173,91	182,61	8,70
REPRODUCTORES			
Reproductores >6 meses	418,00	418,00	0,00
CASTRONAS			
Castronas	126,09	126,09	0,00

Denominaciones de acuerdo con la Norma de Calidad (RD 4/2014)

Para información sobre precios de productos agrícolas y ganaderos en otros Estados Miembros de la UE:

<https://agridata.ec.europa.eu/extensions/DataPortal/prices.html>



MINISTERIO
DE AGRICULTURA, PESCA
Y ALIMENTACIÓN