

# PRECIOS COYUNTURALES



**SEMANA 2 – 2025**

**Del 6 al 12 de enero**



**SUBSECRETARÍA**

Subdirección General de Análisis, Coordinación y Estadística

[sgapc@mapa.es](mailto:sgapc@mapa.es)

<https://www.mapa.gob.es/es/estadistica/temas/>

Publicación elaborada por la  
Subsecretaría  
Subdirección General de Análisis, Coordinación y Estadística

**MINISTERIO  
DE AGRICULTURA, PESCA  
Y ALIMENTACIÓN**

© Ministerio de Agricultura, Pesca y Alimentación  
Secretaría General Técnica  
Centro de Publicaciones  
Catálogo de Publicaciones de la Administración General del Estado:  
<https://cpage.mpr.gob.es/>

N.I.P.O.: 003190900

Se permite la utilización, copia o reproducción de los datos de este Boletín siempre que se cite expresamente su procedencia.

---

# Índice:

---

	PÁGINA
<b>PRECIOS MEDIOS NACIONALES.....</b>	<b>4</b>
PRECIOS MEDIOS NACIONALES DE PRODUCTOS AGRÍCOLAS.....	4 - 6
PRECIOS MEDIOS NACIONALES DE PRODUCTOS GANADEROS.....	7 - 8
<b>PRECIOS EN MERCADOS REPRESENTATIVOS DE CEREALES, VINOS Y ACEITES.....</b>	<b>9</b>
PRECIOS MEDIOS EN MERCADOS REPRESENTATIVOS DE CEREALES.....	9 - 11
PRECIOS MEDIOS EN MERCADOS REPRESENTATIVOS DE VINOS.....	12
PRECIOS MEDIOS EN MERCADOS REPRESENTATIVOS DE ACEITES.....	13
<b>PRECIOS DE PRODUCCIÓN DE FRUTAS Y HORTALIZAS EN EL MERCADO INTERIOR.....</b>	<b>14</b>
PRECIOS DE PRODUCCIÓN EN EL MERCADO INTERIOR: FRUTAS.....	14
PRECIOS DE PRODUCCIÓN EN EL MERCADO INTERIOR: PRODUCTOS HORTÍCOLAS.....	16 - 17
<b>PRECIOS REPRESENTATIVOS DE PRODUCTOS GANADEROS.....</b>	<b>18</b>
PRECIOS REPRESENTATIVOS DE PRODUCTOS GANADEROS: BOVINO.....	18
PRECIOS REPRESENTATIVOS DE PRODUCTOS GANADEROS: OVINO.....	19
PRECIOS REPRESENTATIVOS DE PRODUCTOS GANADEROS: PORCINO.....	20 - 21



## 1. PRECIOS MEDIOS NACIONALES

### 1.1. PRECIOS MEDIOS NACIONALES DE PRODUCTOS AGRÍCOLAS

1.1.1. Precios Medios Nacionales de Cereales, Arroz, Oleaginosas, Tortas, Proteicos, Vinos y Aceites.					
PRODUCTOS AGRÍCOLAS (especificaciones)		Semana 01 30/12 - 05/01 2025	Semana 02 06/01 - 12/02 2025	Variación semanal euros	Variación semanal %
<b>CEREALES</b>					
(1)	Trigo blando panificable (€/t)	235,84	237,56	1,72	0,73
(1)	Trigo duro (€/t)	287,47	291,38	3,91	1,36
(1)	Cebada pienso (€/t)	217,44	221,83	4,39	2,02
(1)	Cebada malta (€/t)	234,56	235,69	1,13	0,48
(1)	Maíz grano (€/t)	236,15	237,35	1,20	0,51
<b>ARROZ</b>					
(2)	Arroz cáscara japónica (€/t)	509,74	511,62	1,88	0,37
(2)	Arroz cáscara índica (€/t)	432,64	428,18	-4,46	-1,03
(3)	Arroz blanco japónica (€/t)	1.179,23	1.179,23	0,00	0,00
(3)	Arroz blanco índica (€/t)	1.150,00	1.150,00	0,00	0,00
(3)	Arroz blanco vaporizado (€/t)	925,86	925,86	0,00	0,00
(3)	Arroz partido (€/t)	519,59	522,24	2,65	0,51
<b>SEMILLAS OLEAGINOSAS</b>					
(4)	Pipa de girasol alto oleico (€/t)	522,47	523,05	0,58	0,11
(4)	Pipa de girasol convencional (€/t)	447,92	448,00	0,08	0,02
(4)	Colza (€/t)	437,04	436,41	-0,63	-0,14
<b>TORTAS DE GIRASOL Y SOJA</b>					
(9)	Torta de girasol. 34%-36% proteína (€/t)	204,68	205,29	0,61	0,30
(9)	Torta de soja. 44%-47% proteína (€/t)	369,87	359,38	-10,48	-2,83
<b>PROTEICOS</b>					
(10)	Alfalfa. Balas 1ª Cat. 16,5%-18% proteína (€/t)	192,07	195,56	3,49	1,82
(10)	Alfalfa. Pellets estándar. 14%-16% proteína (€/t)	171,70	172,16	0,46	0,27
(4)	Guisantes secos (€/t)	280,04	281,80	1,76	0,63
(2)	Lentejas (€/t)	946,51	946,84	0,33	0,03
(2)	Garbanzos (€/t)	532,12	533,87	1,75	0,33
(2)	Habas secas (€/t)	318,17	319,52	1,35	0,42
<b>VINOS</b>					
(5)	Vino blanco sin DOP/IGP (€/hectolitro)	46,97	47,82	0,85	1,81
(5)	Vino tinto sin DOP/IGP, 12 p. color (€/hectolitro)	43,61	45,10	1,49	3,42
<b>ACEITE DE OLIVA Y ORUJO</b>					
(6)	Aceite de oliva virgen extra < 0,8º (€/100 kg)	439,30	443,58	4,28	0,97
(6)	Aceite de oliva virgen, de 0,8º a 2º (€/100 kg)	398,93	400,00	1,07	0,27
(6)	Aceite de oliva lampante > 2º (€/100 kg)	357,31	363,28	5,97	1,67
(7)	Aceite de oliva refinado (€/100 kg)	377,17	377,90	0,73	0,19
(8)	Aceite de orujo de oliva crudo (€/100 kg)	154,40	153,46	-0,94	-0,61
(7)	Aceite de orujo de oliva refinado (€/100 kg)	279,31	277,03	-2,28	-0,82
<b>ACEITE DE GIRASOL</b>					
(7)	Aceite de girasol refinado convencional (€/100 kg)	130,38	129,30	-1,08	-0,83
(7)	Aceite de girasol refinado alto oleico (€/100 kg)	159,02	159,34	0,32	0,20
<b>ACEITE DE SOJA</b>					
(7)	Aceite refinado de soja (€/100 kg)	125,81	126,67	0,86	0,69

#### Posición comercial:

(1) Salida de almacén cargado o entregado al transformador después de intermediario; (2) Granel sobre almacén agricultor/cooperativa  
(3) Salida granel industria; (4) Almacén comprador mayorista; (5) Salida bodega; (6) Salida almazara; (7) Salida industria refinadora  
(8) Salida industria extractora; (9) Salida industria mouturadora; (10) Salida industria deshidratadora; (11) Entrada a entamadora

### COMENTARIOS DE MERCADO

- **CEREALES (▲)**: Subidas moderadas en las cotizaciones semanales de los cereales: **cebada pienso** (2,02 %), **trigo duro** (1,36 %), **trigo blando** (0,73%), **maíz** (0,51 %) y **cebada malta** (0,48 %).
- **ARROZ (▲▼)**: Semana de variaciones de precios en el arroz, con tendencias dispares, destacando las subidas en el **cáscara japónica** (0,37 %) y en el **partido** (0,51 %), así como la única bajada, registrada en el **cáscara índica** (-1,03 %). El resto de variedades repiten cotización (0,00 %).
- **SEMILLAS OLEAGINOSAS (=▲▼)**: Movimientos de escasa entidad, cotizando al alza **las semillas de girasol alto oleico** (0,11 %), y la de **colza** a la baja (-0,14 %). La **semilla de girasol convencional** apenas varía (0,02 %).
- **TORTAS DE GIRASOL Y SOJA (▲▼)**: Subida ligera en el precio semanal de la **torta de girasol** (0,30 %). Por su parte, la **torta de soja** desciende, de forma más intensa (-2,83 %).
- **PROTEICOS (▲=)**: Subidas generalizadas en los cultivos proteicos; de mayor a menor subida: **alfalfa balas** (1,82 %), **guisantes** (0,63 %), **habas** (0,42 %), **garbanzos** (0,33 %), **alfalfa pellets** (0,27 %) y **lentejas**, rozando la estabilidad (0,03 %).
- **VINOS (▲)**: Se aprecian tanto el **vino tinto sin DOP/IGP** (3,42 %) como el **vino blanco sin DOP/IGP** (1,81 %).
- **ACEITE DE OLIVA Y ORUJO (▲▼)**: Destaca el cambio de tendencia, con una mayoría de ligeros ascensos, en los precios medios del sector oleícola, anotándose subidas en el **lampante** (1,67 %), en el **virgen extra** (0,97 %), en el **virgen** (0,27 %) y en el **refinado** (0,19 %). Las bajadas se anotan en los **aceites de orujo de oliva**: independientemente de si se trata de **refinado** (-0,82 %) o **crudo** (-0,61 %).
- **ACEITES DE SEMILLAS (▲▼)**: Subidas en el **aceite de soja** (0,69 %) y en el **aceite de girasol alto oleico** (0,20 %). Únicamente desciende el **aceite de girasol refinado convencional** (-0,83 %).

1.1.2. Precios Medios Nacionales en Origen de Frutas y Hortalizas					
PRODUCTOS AGRÍCOLAS (especificaciones)		Semana 1 30/12/24 - 5/1/25 2025	Semana 2 06/01/25 - 12/1/25 2025	Variación semanal euros	Variación semanal %
<b>FRUTAS</b>					
(1)	Clementina (C/100 kg)	45,62	45,86	0,24	0,52
(1)	Limón (C/100 kg)	30,80	30,82	0,02	0,07
(1)	Mandarina (C/100 kg)	57,30	59,04	1,74	3,03
(1)	Naranja Grupo Blancas (C/100 kg)	26,02	25,29	-0,72	-2,78
(1)	Naranja Salustiana (C/100 kg)*	26,02	25,29	-0,72	-2,78
(1)	Naranja Grupo Navel (C/100 kg)	26,80	27,51	0,71	2,65
(1)	Naranja Lanelate (C/100 kg)*	33,16	32,08	-1,08	-3,26
(1)	Naranja Navel (C/100 kg)*	26,47	26,08	-0,39	-1,47
(1)	Naranja Navelate (C/100 kg)*	-	30,50	-	-
(1)	Naranja Navelina (C/100 kg)*	24,24	24,00	-0,24	-0,99
(1)	Manzana Fuji (C/100 kg)*	66,19	66,20	0,01	0,02
(1)	Manzana Gala (C/100 kg)*	64,19	63,40	-0,79	-1,23
(1)	Manzana Golden (C/100 kg)*	53,68	57,74	4,06	7,56
(1)	Manzana Granny Smith (C/100 kg)*	64,21	63,36	-0,85	-1,32
(1)	Manzana Red Delicious y demás var. rojas (C/100 kg)*	58,21	58,21	0,00	0,00
(1)	Pera Blanquilla (C/100 kg)	77,20	77,20	0,00	0,00
(1)	Pera Conferencia (C/100 kg)	84,95	87,06	2,11	2,48
(1)	Aguacate (C/100 kg)	167,56	169,91	2,34	1,40
(1)	Plátano (C/100 kg)*	42,47	47,49	5,02	11,82
<b>HORTALIZAS</b>					
(1)	Acelga (C/100 kg)	67,06	68,42	1,36	2,03
(1)	Ajo (C/100 kg)	187,58	187,67	0,09	0,05
(1)	Alcachofa (C/100 kg)	124,18	123,68	-0,50	-0,40
(1)	Berenjena (C/100 kg)	133,73	157,04	23,30	17,42
(1)	Brócoli (C/100 kg)	74,29	73,16	-1,13	-1,52
(1)	Calabacín (C/100 kg)	41,29	58,49	17,19	41,64
(1)	Cebolla (C/100 kg)	20,91	24,56	3,65	17,44
(1)	Champiñón (C/100 kg)	203,81	203,81	0,00	0,00
(1)	Coliflor (C/100 kg)	60,13	63,74	3,61	6,01
(1)	Col repollo hoja lisa (C/100 kg)	66,53	70,64	4,12	6,19
(1)	Escarola (C/100 ud)	48,99	47,19	-1,80	-3,67
(1)	Espinaca (C/100 kg)	115,46	112,72	-2,74	-2,38
(1)	Haba verde (C/100 kg)	217,35	204,45	-12,89	-5,93
(1)	Judía verde tipo plana (C/100 kg)	352,22	396,79	44,57	12,65
(1)	Lechuga Romana (C/100 ud)	30,76	32,03	1,27	4,14
(1)	Pepino (C/100 kg)	73,27	65,73	-7,54	-10,29
(1)	Pimiento verde tipo italiano (C/100 kg)	84,48	101,55	17,07	20,20
(1)	Puerro (C/100 kg)	72,52	72,76	0,23	0,32
(1)	Tomate cereza (C/100 kg)*	123,86	130,29	6,43	5,19
(1)	Tomate racimo (C/100 kg)*	111,93	112,11	0,18	0,16
(1)	Tomate redondo liso (C/100 kg)*	112,36	104,65	-7,71	-6,86
(1)	Zanahoria (C/100 kg)	29,87	29,87	0,00	0,00
(1)	Patata (C/100 kg)	48,71	46,11	-2,60	-5,33

**Posición comercial:**

(1) Granel: En árbol, finca, almacén agricultor, alhóndiga, lonja, etc. En cítricos y uva de mesa, los precios se dan "en árbol" y "en cepa" respectivamente. Los precios del plátano, por las peculiaridades de su comercialización, son estimados a partir de las cotizaciones obtenidas y contrastadas por la organización de productores (OP), en la posición comercial "venta en verde al madurador".

\*Precios notificados a la Comisión Europea (art. 11 y anexo I.5.c del Reglamento de Ejecución (UE) 2017/1185).

**COMENTARIOS DE MERCADO**

- **CÍTRICOS (▲▼):** Cambio de tendencia para la mayoría de los productos de este sector, ya que, a excepción del descenso en **naranjas Blancas** (-2,78 %), el resto se aprecian: **mandarinas** (3,03 %), **naranjas del grupo Navel** (2,65 %), **clementinas** (0,52 %) y mínimo en el **limón** (0,02 %).
- **FRUTA DE PEPITA (▲▼):** Variaciones de ambos signos: en positivo más significativas para las **manzanas Golden** (7,56 %) y las **peras Conferencia** (2,48 %), y, muy ligera, para las **Fuji** (0,02 %); negativas para las **Granny Smith** (-1,32 %) y **Gala** (-1,23 %). Sin cambios en las cotizaciones en **peras Blanquilla** y **manzanas rojas**.
- **OTRAS FRUTAS (▲):** Importante subida esta semana del precio medio en origen del **plátano** (11,82 %); al alza, también, el del **aguacate** (1,40 %).
- **HORTALIZAS (▲▼):** En esta segunda semana de enero, se iguala el número de hortalizas con valores al alza con el de los que experimentan retrocesos en sus cotizaciones. Destacan los ascensos registrados para el **calabacín** (41,64 %), el **pimiento verde tipo italiano** (20,20 %), la **cebolla** (17,44 %) y la **berenjena** (17,42 %). Entre las bajadas, de menor magnitud en general, sobresalen las del **pepino** (-10,29 %), el **tomate redondo liso** (-6,86 %) y el **haba verde** (-5,93 %). Cambio de tendencia, a la baja, en el valor medio de la **patata** (-5,33 %).

### 1.1.3. Precios Medios Nacionales de Productos Agrícolas: Gráficos

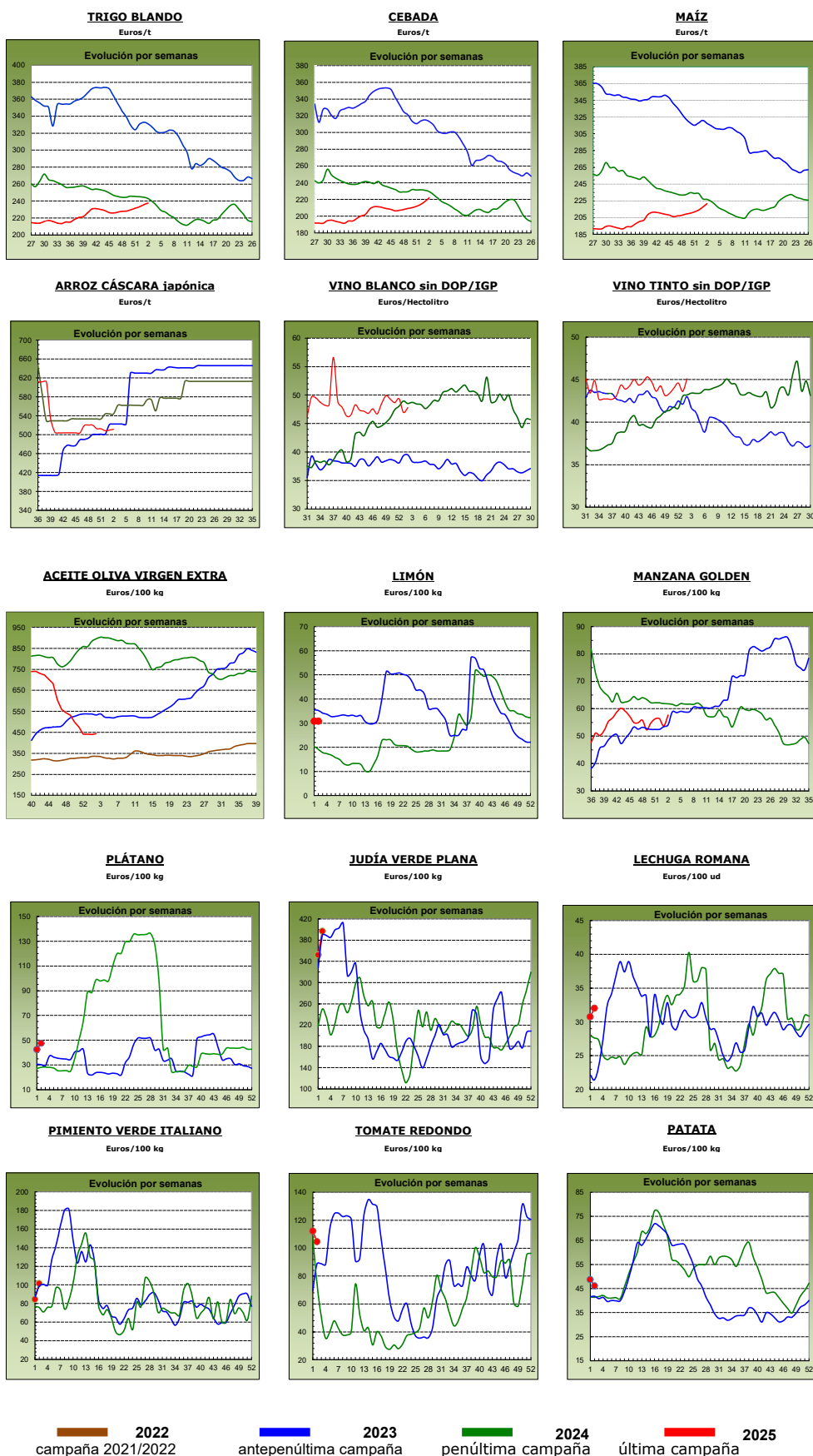

## 1.2. PRECIOS MEDIOS NACIONALES DE PRODUCTOS GANADEROS

1.2.1. Precios Medios Nacionales de Productos Ganaderos					
PRODUCTOS GANADEROS (especificaciones)		Semana 01 30/12 - 05/01 2025	Semana 02 06/01 - 12/01 2025	Variación semanal euros	Variación semanal %
<b>VACUNO</b>					
(1)	Ternera, 180-300 kilos (€/100 kg canal)	585,02	587,59	2,57	0,44
(1)	Machos de 12 a 24 meses (Clase R) (€/100 kg canal)	627,80	625,45	-2,35	-0,37
(1)	Animales de 8 a 12 meses (Clase R) (€/100 kg canal)	624,03	625,24	1,21	0,19
(1)	Bovino vivo, conjunto categorías (€/100 kg vivo)	315,17	317,05	1,88	0,60
<b>CORDERO</b>					
(1)	Corderos 9-19 kilos (€/100 kg canal)	1.025,27	1.017,54	-7,73	-0,75
(1)	Corderos 12-16 kilos (€/100 kg canal)	970,71	965,07	-5,64	-0,58
(1)	Corderos Ligeros (12-13 kilos) (€/100 kg canal)	986,40	980,19	-6,21	-0,63
(1)	Corderos Pesados (13-16 kilos) (€/100 kg canal)	955,02	949,96	-5,06	-0,53
<b>PORCINO</b>					
(1)	Porcino >60% magro (Clase S) (€/100 kg canal)	201,19	201,20	0,01	0,00
(1)	Porcino 60-55% magro (Clase E) (€/100 kg canal)	194,63	194,66	0,03	0,02
(1)	Porcino 55-50% magro (Clase U) (€/100 kg canal)	200,86	199,92	-0,94	-0,47
(1)	Porcino 50-45% magro (Clase R) (€/100 kg canal)	201,46	198,74	-2,72	-1,35
(1)	Lechón 20 kg (€/unidad)	76,43	78,18	1,75	2,29
<b>POLLO</b>					
(2)	Pollo, media de canales del 83% y 65% rdto. (€/100 kg canal)	221,34	221,43	0,09	0,04
(2)	Pollo P10 (83% rdto.) (€/100 kg canal)	206,07	209,43	3,36	1,63
(2)	Pollo P90 (65% rdto.) (€/100 kg canal)	222,14	222,06	-0,08	-0,04
(2)	Pollo: Cuartos traseros (€/100 kg)	217,33	220,47	3,14	1,44
(2)	Pollo: Filete de pechuga (€/100 kg)	486,73	488,20	1,47	0,30
<b>HUEVOS</b>					
(3)	Huevos tipo jaula acondicionada, media Clase L y M (€/100 kg)	229,11	225,21	-3,90	-1,70
(3)	Huevos tipo jaula acondicionada - Clase L (€/docena)	1,81	1,77	-0,04	-2,21
(3)	Huevos tipo jaula acondicionada - Clase M (€/docena)	1,65	1,63	-0,02	-1,21
(3)	Huevos tipo gallina suelta en gallinero, media Clase L y M (€/100 kg)	239,20	233,18	-6,02	-2,52
(3)	Huevos tipo gallina suelta en gallinero - Clase L (€/docena)	1,88	1,84	-0,04	-2,13
(3)	Huevos tipo gallina suelta en gallinero - Clase M (€/docena)	1,74	1,69	-0,05	-2,87
(3)	Huevos tipo campero, media Clase L y M (€/100 kg)	248,86	247,28	-1,58	-0,63
(3)	Huevos tipo campero - Mezcla Clase L y M (€/docena)	1,88	1,87	-0,01	-0,53
(3)	Huevos Ecológicos, media Clase L y M (€/100 kg)	344,78	342,55	-2,23	-0,65
(3)	Huevos Ecológicos - Clase L (€/docena)	2,70	2,66	-0,04	-1,48
(3)	Huevos Ecológicos - Clase M (€/docena)	2,52	2,52	0,00	0,00
<b>CONEJO</b>					
(4)	Conejo 1,8-2,2 kilo,vivo (€/100 kg)	241,65	241,50	-0,15	-0,06
<b>LECHE Y PRODUCTOS LÁCTEOS</b>					
(6)	Suero de leche en polvo (€/100 kg)	88,55	91,68	3,13	3,53
(6)	Mantequilla sin sal (formato 25 kg) (€/100 kg)	897,83	835,54	-62,29	-6,94
(6)	Nata 30% materia grasa (a granel) (€/100 kg)	232,82	243,84	11,02	4,73
(5)	Leche cruda de vaca (€/100 kg). Fuente: INFOLAC			Precio octubre 2024: 47,18 €/100 kg	
<b>MIEL Y PRODUCTOS APÍCOLAS</b>					
(7)	Miel multifloral a granel (€/100 kg)			Precio diciembre 2024: 344,69 €/100 kg	
(7)	Miel multifloral envasada (€/100 kg)			Precio diciembre 2024: 686,04 €/100 kg	
(7)	Polen a granel (€/100 kg)			Precio diciembre 2024: 1.170,43 €/100 kg	
(7)	Polen envasado (€/100 kg)			Precio diciembre 2024: 1.706,50 €/100 kg	

**Posición comercial:**

- (1) Entrada matadero; (2) Salida muelle matadero; (3) Salida muelle centro de embalaje; (4) Salida granja;  
(5) Precio pagado al ganadero; (6) Precio franco fábrica sin impuestos ni costes; (7) Venta a la industria o mayorista

**COMENTARIOS DE MERCADO**

• **VACUNO (▲▼)**: Al igual que en la semana pasada, los precios de las **canales de vacuno** presentan variaciones de sentido contrario según el tipo de canal del que se hable. Así, se recogen precios al alza en las canales de las terneras (0,44 %) y en las de los animales 8-12 meses (0,19 %). En el lado opuesto, las canales de los machos 12-24 meses anotan bajadas de precios medios (-0,37 %). Los precios de los **bovinos vivos** se mantienen al alza (0,60 %).

• **OVINO (▼)**: Las cotizaciones de las **canales de cordero** anotan un descenso en el promedio de las clasificaciones en seguimiento (-0,62 %).

• **PORCINO (▼)**: Descenso medio moderado (-0,45 %) en el precio semanal de las **canales de porcino de capa blanca**, destacando la variación anotada en los precios de las canales de la Clase R (-1,35 %). Se mantienen estables los precios de los **porcinos cebados (=)**. Subida (2,29 %) en el precio medio semanal del **lechón base 20 kg (▲)**.

• **POLLOS (=▲)**: Leve variación media (0,04 %) en las cotizaciones de las **canales de pollo**, aunque destaca el incremento en el precio de la canal de pollo P10 (1,63 %). Por su parte, los **cortes de pollo** se aprecian, registrándose una variación positiva tanto en los cuartos traseros (1,44 %) como, ligeramente, en los filetes de pechuga (0,30 %).

• **HUEVOS DE GALLINA (▼)**: Descensos generalizados en los precios medios de los huevos, sea cual sea el tipo de puesta. Así las cosas, lideran los descensos los **huevos tipo gallina suelta en gallinero** (-2,52 %), seguidos por los **tipo jaula acondicionada** (-1,70 %) y, con caídas prácticamente similares, los **ecológicos** (-0,65 %) y los **tipo camperos** (-0,63 %).

• **CONEJO (=)**: Leve variación (-0,06 %) en el precio medio nacional del **conejo vivo de granja**.

• **PRODUCTOS LÁCTEOS (▲▼)**: Subidas de precios tanto en el **suero de leche en polvo** como en la **nata 30% de materia grasa** (3,53 % y 4,73 %, respectivamente). Variación a la baja y más destacada (-6,94 %) en el precio de la **mantequilla sin sal**.

• **MIEL Y POLEN (▼)**: Leves descensos en las cotizaciones del mes de diciembre en los productos apícolas. En el caso de la **miel**, descensos más marcados en la miel multifloral a granel (-1,01 %) que en la envasada (-0,40 %). En el caso del **polen**, aunque con variaciones de inferior cuantía porcentual, el comportamiento se repite, anotándose tendencias mensuales negativas más prominentes en polen a granel (-0,35 %) que las registradas en su formato envasado (-0,12 %).

## 1.2.2. Precios Medios Nacionales de Productos Ganaderos: Gráficos

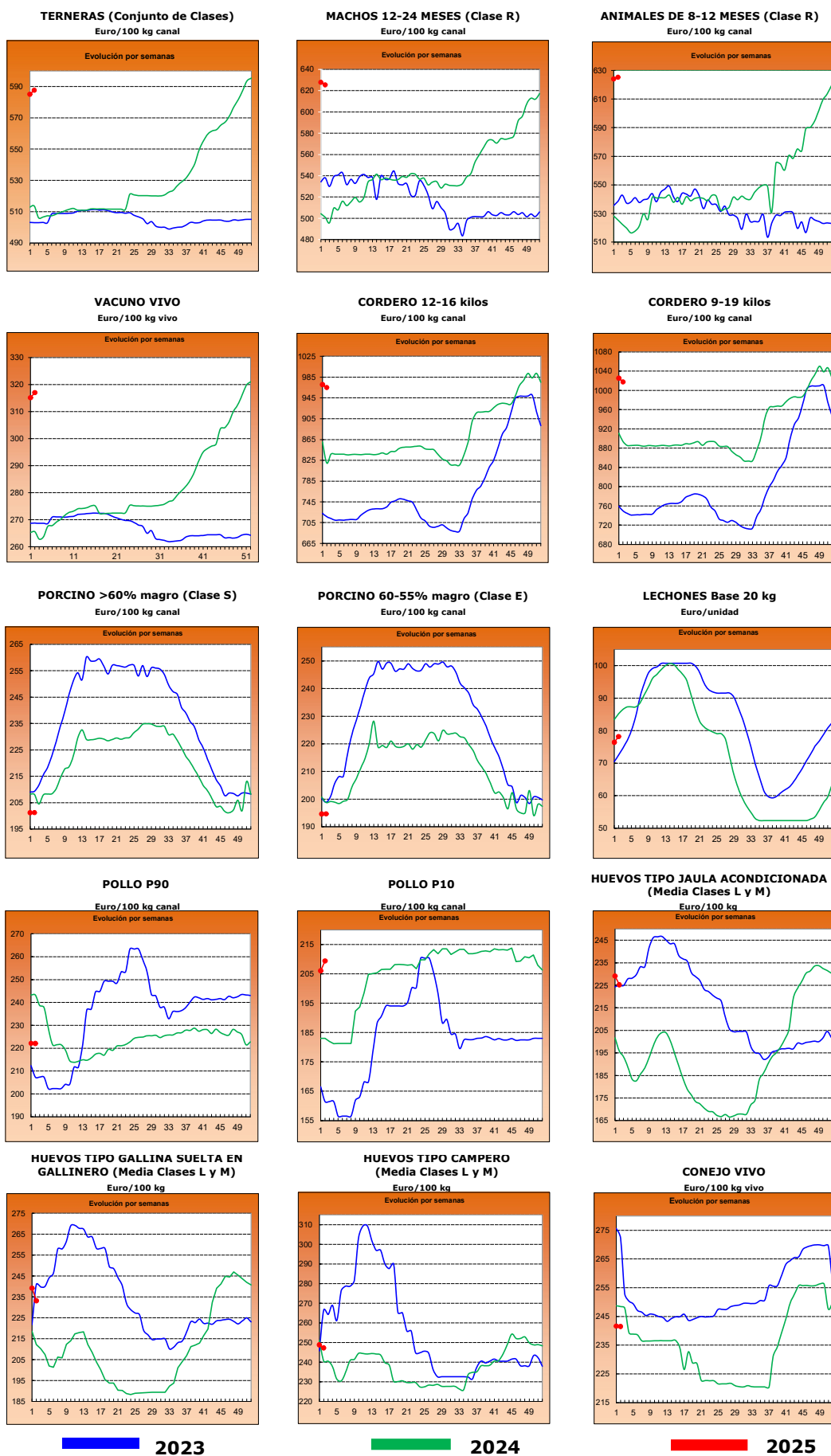



## 2.- PRECIOS EN MERCADOS REPRESENTATIVOS DE CEREALES, ALFALFA, ARROZ, VINOS, ACEITES Y SEMILLA DE GIRASOL

### 2.1. PRECIOS EN MERCADOS REPRESENTATIVOS DE CEREALES, ALFALFA Y ARROZ

#### 2.1.1. Precios Medios en Mercados Representativos: Trigo y Alfalfa

Precios en Euro/Tonelada

REGLAMENTO (UE) 2017/1185 DE LA COMISION. Artículo 11, Anexo I. 1. (trigo); Artículo 12 (a), Anexo II.2 (alfalfa)

TRIGO: Salida de almacén cargado o entregado al transformador después de intermediario. Mercancía nacional y/o importada.

ALFALFA: Salida industria deshidratadora

PRODUCTO	MERCADO REPRESENTATIVO	Semana 01 30/12-05/01 2025	Semana 02 06/01-12/01 2025	Variación €
<b>Trigo Blando Panificable</b>	Albacete	236,80	237,40	0,60
	Ávila	234,00	235,00	1,00
	Barcelona	268,00	268,00	0,00
	Burgos	230,16	231,30	1,14
	Cádiz	241,00	248,00	7,00
	Ciudad Real	225,00	232,00	7,00
	Cuenca	224,00	227,00	3,00
	Guadalajara	238,80	239,40	0,60
	Huesca	242,00	242,00	0,00
	León	231,00	231,00	0,00
	Lérida	240,00	245,00	5,00
	Madrid	243,00	243,00	0,00
	Murcia	245,00	246,00	1,00
	Navarra	244,00	244,00	0,00
	Palencia	230,80	231,60	0,80
	Pontevedra	255,00	255,00	0,00
	Salamanca	235,20	235,20	0,00
	Segovia	227,40	231,40	4,00
	Sevilla	242,00	248,00	6,00
	Soria	238,20	238,20	0,00
Tarragona	245,00	245,00	0,00	
Toledo	238,00	245,00	7,00	
Valladolid	235,60	236,20	0,60	
Zamora	233,20	233,60	0,40	
Zaragoza	242,00	250,00	8,00	
<b>Trigo Duro</b>	Cádiz	285,00	287,00	2,00
	Córdoba	283,00	283,00	0,00
	Sevilla	285,00	287,00	2,00
	Toledo	257,00	257,00	0,00
	Zaragoza	295,00	305,00	10,00
<b>Alfalfa Balas</b>	Albacete	232,00	232,00	0,00
	Burgos	195,00	200,00	5,00
	Córdoba	160,00	160,00	0,00
	Huesca	195,50	200,33	4,83
	Lérida	194,00	195,50	1,50
	Navarra	190,00	190,00	0,00
	Sevilla	174,00	174,00	0,00
	Toledo	200,00	200,00	0,00
	Zamora	225,00	228,00	3,00
	Zaragoza	185,67	190,50	4,83
<b>Alfalfa Pellets</b>	Albacete	226,00	226,00	0,00
	Burgos	175,00	175,00	0,00
	Córdoba	162,00	162,00	0,00
	Huesca	170,00	173,67	3,67
	Lérida	168,38	168,38	0,00
	Navarra	200,50	200,50	0,00
	Sevilla	190,00	190,00	0,00
	Toledo	230,00	230,00	0,00
	Zamora	193,00	183,00	-10,00
	Zaragoza	169,00	169,25	0,25

### 2.1.2. Precios Medios en Mercados Representativos: Cebada

Precios en Euro/Tonelada

#### REGLAMENTO (UE) 2017/1185 DE LA COMISION. Artículo 11, Anexo I. 1.

Salida de almacén cargado o entregado al transformador después de intermediario. Mercancía nacional y/o importada.

PRODUCTO	MERCADO REPRESENTATIVO	Semana 01 30/12-05/01 2025	Semana 02 06/01-12/01 2025	Variación €
<b>Cebada Pienso</b>	Albacete	213,00	217,60	<b>4,60</b>
	Ávila	216,00	217,00	<b>1,00</b>
	Burgos	215,00	217,00	<b>2,00</b>
	Cádiz	225,00	232,00	<b>7,00</b>
	Ciudad Real	215,20	221,00	<b>5,80</b>
	Córdoba	214,00	230,00	<b>16,00</b>
	La Coruña	234,00	234,00	<b>0,00</b>
	Cuenca	218,00	222,00	<b>4,00</b>
	Guadalajara	220,00	229,00	<b>9,00</b>
	Huesca	223,00	227,00	<b>4,00</b>
	León	225,00	225,00	<b>0,00</b>
	Lérida	225,00	230,00	<b>5,00</b>
	Murcia	228,00	228,00	<b>0,00</b>
	Palencia	215,00	217,00	<b>2,00</b>
	Salamanca	220,00	222,00	<b>2,00</b>
	Segovia	212,00	218,00	<b>6,00</b>
	Soria	220,00	220,00	<b>0,00</b>
	Teruel	227,00	230,00	<b>3,00</b>
	Toledo	220,20	222,80	<b>2,60</b>
	Valladolid	220,00	220,00	<b>0,00</b>
Zamora	225,00	225,00	<b>0,00</b>	
Zaragoza	227,00	230,00	<b>3,00</b>	
<b>Cebada Malta</b>	Huesca	233,00	235,00	<b>2,00</b>
	Navarra	231,00	231,00	<b>0,00</b>
	Zaragoza	237,00	239,00	<b>2,00</b>

### 2.1.3. Precios Medios en Mercados Representativos: Maíz y Arroz

Precios en Euro/Tonelada

REGLAMENTO (UE) 2017/1185 DE LA COMISION. Artículo 11, Anexo I. 1. Cereales y 2 Arroz

Maíz grano: precios salida de almacén cargado. Mercancía nacional y/o importada.

Arroz cáscara precios salida almacén agricultor o en cooperativa, y arroz blanco precios salida industria

PRODUCTO	MERCADO REPRESENTATIVO	Semana 01 30/12-05/01 2025	Semana 02 06/01-12/01 2025	Variación €
<b>Maíz Grano</b>	Albacete	236,00	242,60	6,60
	Badajoz	245,00	250,00	5,00
	Cáceres	245,00	250,00	5,00
	Ciudad Real	244,00	244,80	0,80
	La Coruña	240,00	240,00	0,00
	Gerona	240,00	242,00	2,00
	Guadalajara	235,00	238,00	3,00
	Huesca	229,00	229,00	0,00
	León	235,60	235,60	0,00
	Lérida	235,00	235,00	0,00
	Madrid	245,00	250,00	5,00
	Navarra	235,00	235,00	0,00
	Pontevedra	240,00	240,00	0,00
	Salamanca	239,80	239,80	0,00
	Toledo	247,00	252,20	5,20
	Valladolid	238,40	238,80	0,40
	Zamora	235,40	236,00	0,60
Zaragoza	240,00	244,00	4,00	
<b>Arroz cáscara (Indica)</b>	Valencia	400,00	400,00	0,00
	Sevilla	--	420,00	--
<b>Arroz cáscara (Japónica)</b>	Huesca	380,00	380,00	0,00
	Sevilla	--	520,00	--
	Tarragona	542,50	540,00	-2,50
	Valencia	500,00	500,00	0,00
	Zaragoza	500,00	500,00	0,00
<b>Arroz blanco (Indica)</b>	Valencia	1150,00	1150,00	0,00
<b>Arroz blanco (Japónica)</b>	Huesca	450,00	450,00	0,00
	Tarragona	1235,00	1235,00	0,00
	Valencia	1265,00	1265,00	0,00
	Zaragoza	570,00	570,00	0,00
<b>Arroz blanco vaporizado</b>	Valencia	1075,00	1075,00	0,00
<b>Arroz partido</b>	Tarragona	532,50	537,50	5,00
	Valencia	505,00	505,00	0,00

<b>2.2. PRECIOS EN MERCADOS REPRESENTATIVOS DE VINOS</b>
--

**R. EJECUCIÓN (UE) 2017/1185 DE LA COMISION. Artículo 11, Anexo II. 3.**

En €/hectólitro, salida bodega, a granel, pago al contado sin I. V. A.

PRODUCTO	MERCADO REPRESENTATIVO	Semana 01 30/12-05/01 2025	Semana 02 06/01-12/01 2025	Variación €
<b>Vino Blanco sin DOP/IPG</b>	Badajoz	--	51,04	--
	Ciudad Real	45,36	46,58	<b>1,23</b>
	Cuenca	49,43	49,60	<b>0,17</b>
	Toledo	49,62	47,49	<b>-2,13</b>
<b>Vino Tinto sin DOP / IPG</b>	<b>Precio de vino tinto referido al producto de 12 puntos de color</b>			
	Badajoz	--	44,23	--
	Ciudad Real	37,14	38,21	<b>1,07</b>
	Cuenca	51,34	51,34	<b>0,00</b>
	Murcia	--	57,20	--
	Toledo	43,45	42,77	<b>-0,68</b>

**2.3. PRECIOS EN MERCADOS REPRESENTATIVOS DE ACEITES Y SEMILLAS DE GIRASOL**

Aceites. Precios salida almazara/orujera/refinadora, en €/100 kg, sin I.V.A. Rgto. 2017/1185. Art.11. Anexo I.3.

Semilla de girasol. Precios en almacén del comprador mayorista, en €/t, sin I.V.A. Rgto 2017/1185. Art. 8

PRODUCTO Y ESPECIFICACIONES	MERCADO REPRESENTATIVO	Semana 01 30/12-05/01 2025	Semana 02 06/01-12/01 2025	Variación €
<b>ACEITE DE OLIVA VIRGEN EXTRA</b> Menos de 0,8°	Albacete	405,00	425,00	20,00
	Almería	420,00	420,00	0,00
	Badajoz	433,50	452,75	19,25
	Cádiz	430,00	430,00	0,00
	Ciudad Real	572,00	516,00	-56,00
	Córdoba	442,50	443,50	1,00
	Cuenca	469,20	480,00	10,80
	Granada	416,50	436,50	20,00
	Huelva	425,00	431,00	6,00
	Jaén	432,00	435,50	3,50
	Málaga	420,00	425,00	5,00
	Murcia	406,00	420,00	14,00
	Sevilla	435,00	442,50	7,50
	Tarragona	460,00	450,00	-10,00
Toledo	406,00	443,00	37,00	
Zaragoza	380,00	385,00	5,00	
<b>ACEITE DE OLIVA VIRGEN</b> De 0,8° a 2°	Albacete	380,00	390,00	10,00
	Almería	425,00	425,00	0,00
	Badajoz	385,00	388,50	3,50
	Ciudad Real	562,00	507,00	-55,00
	Córdoba	400,00	400,00	0,00
	Cuenca	416,50	420,00	3,50
	Granada	395,50	397,50	2,00
	Jaén	396,50	398,50	2,00
	Málaga	395,00	395,00	0,00
	Murcia	386,00	393,00	7,00
	Sevilla	395,00	397,50	2,50
	Tarragona	400,00	400,00	0,00
	Toledo	351,00	389,00	38,00
	Zaragoza	350,00	355,00	5,00
<b>ACEITE DE OLIVA LAMPANTE</b>	Albacete	360,00	375,00	15,00
	Badajoz	355,00	331,00	-24,00
	Ciudad Real	541,00	490,00	-51,00
	Córdoba	360,00	362,50	2,50
	Cuenca	391,40	400,00	8,60
	Granada	351,50	366,50	15,00
	Jaén	360,50	369,50	9,00
	Málaga	352,50	357,50	5,00
	Murcia	365,00	378,00	13,00
	Sevilla	359,00	361,00	2,00
	Tarragona	290,00	300,00	10,00
	Toledo	326,00	375,00	49,00
	Zaragoza	325,00	330,00	5,00
	<b>ACEITE DE OLIVA REFINADO</b>	Córdoba	378,50	375,00
Jaén		372,50	374,00	1,50
Sevilla		376,50	378,50	2,00
Tarragona		390,00	395,00	5,00
<b>ACEITE DE ORUJO DE OLIVA CRUDO</b>	Córdoba	155,50	153,00	-2,50
	Jaén	154,50	152,00	-2,50
	Málaga	145,00	145,00	0,00
	Sevilla	163,50	162,50	-1,00
	Tarragona	150,00	140,00	-10,00
	Toledo	140,00	140,00	0,00
<b>ACEITE DE ORUJO DE OLIVA REFINADO</b>	Sevilla	280,50	278,50	-2,00
<b>PIPA DE GIRASOL</b> Alto oleico	Centro	456,50	456,50	0,00
	Norte	561,45	561,45	0,00
	Sur	504,32	505,88	1,56
<b>PIPA DE GIRASOL</b> Convencional	Centro	429,03	429,03	0,00
	Norte	447,56	447,56	0,00
	Sur	457,04	457,26	0,21

### 3. PRECIOS DE PRODUCCIÓN DE FRUTAS Y HORTALIZAS EN EL MERCADO INTERIOR

#### 3.1. PRECIOS DE PRODUCCIÓN EN EL MERCADO INTERIOR FRUTAS

##### 3.1.1. Precios de Producción de Frutas en el Mercado Interior:

Precios diarios y Precios Medios Ponderados Semanales en mercados representativos provinciales.

Precios a la salida del centro de acondicionamiento de productos seleccionados, embalados y, en su caso, en palés (€/100 kg peso neto)

#### CÍTRICOS

PRODUCTO	MERCADO	VARIEDAD O TIPO	CAT.	CALIBRE	DÍA/MES								
					6/1	7/1	8/1	9/1	10/1	11/1	12/1	PMPS	
CLEMANTINA	Castellón	Clemenules	I	1x-3	--	113,85	108,97	110,09	110,92	107,63	94,05	109,85	
	Valencia	Clemenules	I	1x-3	--	97,80	102,52	99,06	111,46	76,40	59,60	106,68	
	Castellón	Hernandina	I	1x-3	--	131,08	131,08	131,08	125,51	95,40	--	128,84	
	Valencia	Hernandina	I	1x-3	--	88,41	88,41	88,41	88,41	--	--	88,41	
	Castellón	Nour	I	1x-3	--	160,00	160,00	124,83	160,00	120,61	--	127,66	
	Huelva	Todas las variedades	I	1x-3	--	106,00	106,00	106,00	106,00	--	--	106,00	
	Sevilla	Todas las variedades	I	1x-3	--	92,00	92,00	92,00	92,00	--	--	92,00	
	Tarragona	Todas las variedades	I	1x-3	--	105,00	105,00	105,00	105,00	--	--	105,00	
LIMÓN	Alicante	Fino	I	3-4	--	113,60	114,30	113,37	114,36	--	--	113,90	
	Málaga	Fino	I	3-4	--	100,83	102,60	103,44	101,68	--	--	102,12	
	Murcia	Fino	I	3-4	--	125,00	125,00	124,00	125,00	--	--	124,76	
MANDARINA	Castellón	Clemenvilla	I	1-2	--	121,35	119,72	112,33	110,27	121,25	--	116,95	
	Valencia	Clemenvilla	I	1-2	--	124,40	127,50	127,13	116,90	--	--	120,02	
	Castellón	Leanri	I	1-2	--	219,59	219,59	219,59	219,59	--	--	219,59	
	Valencia	Leanri	I	1-2	--	167,89	167,89	167,89	167,89	199,92	--	168,44	
	Castellón	Nadorcott	I	1-2	--	135,82	119,28	118,55	125,30	141,08	--	129,30	
	Valencia	Nadorcott	I	1-3	--	145,16	149,68	170,65	166,77	--	172,06	156,84	
	Castellón	Tango	I	1-2	--	166,63	167,45	151,39	154,45	152,02	--	155,97	
	Valencia	Tango	I	1-2	--	150,67	144,24	145,94	150,85	152,53	147,57	148,12	
	Almería	Todas las variedades	I	1-2	--	99,00	99,00	99,00	99,00	--	--	99,00	
	Huelva	Todas las variedades	I	1-2	--	122,00	122,00	122,00	122,00	--	--	122,00	
	Sevilla	Todas las variedades	I	1-2	--	125,00	125,00	125,00	125,00	--	--	125,00	
	NARANJA	Valencia	Cara cara	I	3-6	--	--	--	130,00	110,20	--	--	110,29
		Huelva	Navel	I	3-6	--	76,00	76,00	76,00	76,00	--	--	76,00
Sevilla		Navelate	I	3-7	--	85,00	85,00	85,00	85,00	--	--	85,00	
Castellón		Navelina	I	3-6	--	89,81	91,77	88,82	94,40	96,99	--	91,63	
Córdoba		Navelina	I	3-6	--	70,00	70,00	70,00	70,00	--	--	70,00	
Sevilla		Navelina	I	3-6	--	67,00	67,00	67,00	67,00	--	--	67,00	
Valencia		Navelina	I	3-6	--	76,98	75,34	75,20	82,22	85,32	78,31	78,62	
Castellón		Salustiana	I	3-6	--	81,99	85,91	92,60	85,32	87,02	--	84,42	
Córdoba		Salustiana	I	3-6	--	72,00	72,00	72,00	72,00	--	--	72,00	
Huelva		Salustiana	I	3-6	--	72,00	72,00	72,00	72,00	--	--	72,00	
Sevilla		Salustiana	I	3-6	--	70,00	70,00	70,00	70,00	--	--	70,00	
Valencia		Salustiana	I	3-6	--	81,64	81,16	81,26	78,54	80,19	78,88	80,09	
Sevilla		Sanguinelli	I	3-6	--	95,00	95,00	95,00	95,00	--	--	95,00	
Valencia		Washington Navel	I	3-6	--	86,08	86,08	86,08	86,46	--	--	86,26	

#### FRUTAS DE PEPITA

PRODUCTO	MERCADO	VARIEDAD O TIPO	CAT.	CALIBRE	DÍA/MES							
					6/1	7/1	8/1	9/1	10/1	11/1	12/1	PMPS
MANZANA	Gerona	Fuji	I	65-80	--	138,06	138,06	138,06	138,06	--	--	138,06
	Lérida	Fuji	I	65-80	90,00	90,00	90,00	90,00	92,74	--	--	91,03
	Zaragoza	Fuji	I	65-80	--	122,00	122,00	122,00	122,00	--	--	122,00
	Gerona	Gala	I	65-80	--	122,24	122,24	122,24	122,24	--	--	122,24
	Lérida	Gala	I	65-80	90,00	102,84	104,38	104,13	105,86	--	--	103,64
	Zaragoza	Gala	I	65-80	--	102,10	102,10	102,10	102,10	--	--	102,10
	Gerona	Golden Delicious	I	65-80	--	122,75	122,75	122,75	122,75	--	--	122,75
	Lérida	Golden Delicious	I	65-80	80,00	96,40	100,98	101,28	95,02	--	--	97,47
	Zaragoza	Golden Delicious	I	65-80	--	96,740	96,740	96,740	96,740	--	--	96,740
	Gerona	Granny Smith	I	65-80	--	121,540	121,540	121,540	121,540	--	--	121,540
	Lérida	Granny Smith	I	65-80	89,000	89,000	89,000	89,000	89,000	--	--	89,000
	Zaragoza	Granny Smith	I	65-80	--	106,60	106,60	106,60	106,60	--	--	106,60
	Gerona	Red Delicious	I	65-80	--	134,000	134,000	134,000	134,000	--	--	134,000
	Zaragoza	Verdedoncella	I	65-80	--	108,33	108,33	108,33	108,33	--	--	108,33
	PERA	Lérida	Blanquilla	I	55-60	--	99,00	99,00	99,00	99,00	--	--
Zaragoza		Blanquilla	I	55-60	--	117,44	117,44	117,44	117,44	--	--	117,44
La Rioja		Conferencia	I	60-65+	--	205,00	205,00	205,00	205,00	--	--	205,00
Lérida		Conferencia	I	60-65+	132,02	140,66	140,58	142,36	147,45	--	--	141,11
Zaragoza	Conferencia	I	60-65+	--	120,10	120,10	120,10	120,10	--	--	120,10	

#### OTRAS FRUTAS

PRODUCTO	MERCADO	VARIEDAD O TIPO	CAT.	CALIBRE	DÍA/MES							
					6/1	7/1	8/1	9/1	10/1	11/1	12/1	PMPS
AGUACATE	Granada	Hass	-	-	--	252,16	252,16	252,16	252,16	--	--	252,16
	Málaga	Hass	-	-	--	250,00	250,00	250,00	250,00	--	--	250,00

**3.1.2. Precios de Producción de Frutas en el Mercado Interior: Precios Medios Ponderados Semanales Nacionales**

Referencia: Reglamento Delegado (UE) 2017/891 de la Comisión, de 13 de marzo (DOUE de 25 de mayo). Art. 55 y Anexo VI  
Precios a la salida del centro de acondicionamiento de productos seleccionados, embalados y, en su caso, en palés (€/100kg peso neto)

**CÍTRICOS**

PRODUCTO	MERCADO	VARIEDAD O TIPO	CAT.	CALIBRE	PRECIO MEDIO PONDERADO SEMANAL NACIONAL Semana 02-2025: 06/01 -12/01
CLEMENTINA	ESPAÑA	Todas las variedades	I	1x-3	111,06
LIMÓN	ESPAÑA	Todas las variedades	I	3-4	115,25
MANDARINA	ESPAÑA	Todas las variedades	I	1-2	126,36
NARANJA	ESPAÑA	Navel	I	3-6	76,00
	ESPAÑA	Navelate	I	3-6	85,00
	ESPAÑA	Navelina	I	3-6	69,83
	ESPAÑA	Salustiana	I	3-6	73,26

**FRUTAS DE PEPITA**

PRODUCTO	MERCADO	VARIEDAD O TIPO	CAT.	CALIBRE mm	PRECIO MEDIO PONDERADO SEMANAL NACIONAL Semana 02-2025: 06/01 -12/01
MANZANA	ESPAÑA	Fuji	I	65-80	126,67
	ESPAÑA	Gala	I	65-80	104,03
	ESPAÑA	Golden Delicious	I	65-80	100,93
	ESPAÑA	Granny Smith	I	65-80	97,52
	ESPAÑA	Red Delicious y demás Var. Rojas	I	65-80	134,00
PERA	ESPAÑA	Blanquilla	I	55-60	105,99
	ESPAÑA	Conferencia	I	60-65+	159,29

**OTRAS FRUTAS**

PRODUCTO	MERCADO	VARIEDAD O TIPO	CAT.	CALIBRE	PRECIO MEDIO PONDERADO SEMANAL NACIONAL Semana 02-2025: 06/01 -12/01
AGUACATE	ESPAÑA	Hass	-	-	250,85

## 3.2. PRECIOS DE PRODUCCIÓN EN EL MERCADO INTERIOR: PRODUCTOS HORTÍCOLAS

3.2.1. Precios de Producción de Hortalizas en el Mercado Interior:  
Precios diarios y Precios Medios Ponderados Semanales en mercados representativos provinciales.

Precios a la salida del centro de acondicionamiento de productos seleccionados, embalados y, en su caso, en palés (€/100 kg peso neto)

## HORTALIZAS

PRODUCTO	MERCADO	VARIEDAD O TIPO	CAT.	CALIBRE	DÍA/MES								
					6/1	7/1	8/1	9/1	10/1	11/1	12/1	PMPS	
ACELGA	Madrid	Todos los tipos y variedades	-	-	--	91,00	91,00	91,00	91,00	--	--	91,00	
	Navarra	Todos los tipos y variedades	-	-	--	90,00	--	90,00	90,00	--	--	90,00	
AJO	Ciudad Real	Blanco	-	50-60 mm	231,00	231,00	231,00	231,00	231,00	--	--	231,00	
	Cuenca	Blanco	-	50-60 mm	--	170,00	170,00	170,00	170,00	--	--	170,00	
	Ciudad Real	Morado	-	50-80 mm	255,45	255,45	255,45	255,45	255,45	--	--	255,45	
	Córdoba	Morado	-	50-80 mm	280,00	280,00	280,00	280,00	280,00	--	--	280,00	
	Cuenca	Morado	-	50-80 mm	290,00	262,50	262,50	262,50	262,50	--	--	265,56	
	Madrid	Morado	-	50-80 mm	--	325,00	325,00	325,00	325,00	--	--	325,00	
	Albacete	Primavera	-	50-60 mm	--	265,00	265,00	265,00	265,00	--	--	265,00	
	Ciudad Real	Primavera	-	50-60 mm	225,22	225,22	225,22	225,22	225,22	--	--	225,22	
	Córdoba	Primavera	-	50-60 mm	305,00	313,78	313,78	313,78	313,78	--	--	312,31	
	Cuenca	Primavera	-	50-60 mm	--	150,00	150,00	150,00	150,00	--	--	150,00	
ALCACHOFA	Murcia	Todos los tipos y variedades	-	-	--	100,00	100,00	100,00	170,00	--	--	129,62	
	Navarra	Todos los tipos y variedades	-	-	--	309,00	--	309,00	309,00	--	--	309,00	
APIO	Murcia	Verde	-	-	--	65,00	75,00	75,00	80,00	--	--	73,90	
BERENJENA	Almería	Todos los tipos y variedades	-	40+ /70+	215,00	219,02	242,00	241,56	223,58	192,38	--	226,08	
	Málaga	Todos los tipos y variedades	-	40+ /70+	--	210,00	210,00	210,00	210,00	--	--	210,00	
BRÓCOLI	Murcia	Todos los tipos y variedades	-	-	--	145,00	150,00	172,00	172,00	--	--	161,24	
	Navarra	Todos los tipos y variedades	-	-	--	120,00	--	120,00	120,00	--	--	120,00	
CALABACÍN	Almería	Todas las variedades	-	14-21 g	93,00	101,00	102,00	113,00	107,50	100,00	--	103,90	
	Málaga	Todas las variedades	-	14-21 g	--	100,00	100,00	100,00	100,00	--	--	100,00	
	Murcia	Todas las variedades	-	14-21 g	--	90,00	100,00	110,00	125,00	--	--	108,22	
CEBOLLA	Albacete	Todos los tipos y variedades	-	40-80	--	21,50	21,50	21,50	21,50	--	--	21,50	
	Ávila	Todos los tipos y variedades	-	40-80	--	10,00	10,00	10,00	10,00	--	--	10,00	
	Ciudad Real	Todos los tipos y variedades	-	40-80	33,93	34,12	34,12	35,70	35,70	--	--	34,71	
	Cuenca	Todos los tipos y variedades	-	40-80	--	57,00	57,00	57,00	57,00	--	--	57,00	
	Madrid	Todos los tipos y variedades	-	40-80	--	73,00	73,00	73,00	73,00	--	--	73,00	
	Toledo	Todos los tipos y variedades	-	40-80	90,90	90,90	90,90	90,90	90,90	--	--	90,90	
CHAMPIÑÓN	Albacete	Cerrado	-	30-65 mm	--	194,30	194,30	194,30	194,30	--	--	194,30	
	Cuenca	Cerrado	-	30-65 mm	--	190,87	190,87	190,87	190,87	--	--	190,87	
	La Rioja	Cerrado	-	30-65 mm	--	337,00	337,00	337,00	337,00	--	--	337,00	
	Navarra	Cerrado	-	30-65 mm	--	360,00	--	360,00	360,00	--	--	360,00	
COLIFLOR	Barcelona	Todos los tipos y variedades	-	16-20 cm	--	126,00	126,00	126,00	126,00	--	--	126,00	
	Ciudad Real	Todos los tipos y variedades	-	16-20 cm	96,37	100,00	102,15	115,25	120,90	--	--	106,93	
	Granada	Todos los tipos y variedades	-	16-20 cm	--	112,00	112,00	112,00	112,00	--	--	112,00	
	La Rioja	Todos los tipos y variedades	-	16-20 cm	--	82,10	82,10	82,10	82,10	--	--	82,10	
	Murcia	Todos los tipos y variedades	-	16-20 cm	--	110,00	130,00	158,00	158,00	--	--	141,37	
	Navarra	Todos los tipos y variedades	-	16-20 cm	--	100,00	--	100,00	100,00	--	--	100,00	
	Tarragona	Todos los tipos y variedades	-	16-20 cm	--	141,75	141,75	141,75	141,75	--	--	141,75	
	Toledo	Todos los tipos y variedades	-	16-20 cm	107,90	107,90	107,90	107,90	107,90	--	--	107,90	
	COL-REPOLLO	Málaga	Hoja lisa	-	-	--	70,00	70,00	70,00	70,00	--	--	70,00
		Murcia	Hoja lisa	-	-	--	115,00	125,00	125,00	130,00	--	--	124,19
Barcelona		Todos los tipos y variedades	-	-	--	113,64	113,64	113,64	113,64	--	--	113,64	
La Coruña		Todos los tipos y variedades	-	-	--	200,00	200,00	200,00	200,00	--	--	200,00	
Lugo		Todos los tipos y variedades	-	-	--	175,00	175,00	175,00	175,00	--	--	175,00	
Madrid		Todos los tipos y variedades	-	-	--	95,00	95,00	95,00	95,00	--	--	95,00	
Navarra		Todos los tipos y variedades	-	-	--	76,00	--	76,00	76,00	--	--	76,00	
Orense		Todos los tipos y variedades	-	-	--	198,00	198,00	198,00	198,00	--	--	198,00	
Pontevedra		Todos los tipos y variedades	-	-	--	198,62	198,62	198,62	198,62	--	--	198,62	
ESCAROLA		Murcia	Todos los tipos y variedades	-	-	--	89,00	98,00	89,00	80,00	--	--	88,83
ESPINACA	Murcia	Todos los tipos y variedades	-	-	--	155,00	155,00	160,00	162,00	--	--	157,89	
	Toledo	Todos los tipos y variedades	-	-	130,00	130,00	130,00	130,00	130,00	--	--	130,00	
FRESA	Huelva	Todas las variedades	-	-	--	610,00	610,00	610,00	610,00	--	--	610,00	
JUDÍA VERDE	Almería	Plana	-	-	480,00	564,69	676,37	720,04	644,14	585,00	--	620,27	
	Granada	Plana	-	-	--	--	--	449,00	452,00	480,00	--	456,21	
	Málaga	Plana	-	-	--	490,00	490,00	490,00	490,00	--	--	490,00	
LECHUGA	Murcia	Baby	I	-	--	115,00	115,00	120,00	130,00	--	--	120,27	
	Murcia	Iceberg	I	400g y+	--	115,00	130,00	130,00	137,00	--	--	127,77	
	Murcia	Romana	I	400g y+	--	110,00	110,00	124,00	124,00	--	--	117,27	
	Navarra	Todos los tipos y variedades	I	400g y+	--	162,00	--	162,00	162,00	--	--	162,00	
	Almería	De Almería	-	350-500 g	122,63	130,85	128,00	135,40	138,46	135,36	--	132,42	
PEPINO	Granada	De Almería	-	350-500 g	--	160,00	--	160,00	168,00	166,00	--	162,67	
	Almería	Español	-	-	--	108,00	--	110,00	123,00	118,00	--	115,06	
	Madrid	Español	-	-	--	160,00	160,00	160,00	160,00	--	--	160,00	
	Murcia	Español	-	-	--	130,00	140,00	165,00	165,00	--	--	150,19	
	Almería	Cuadrado Color (rojo o amarillo)	I	70 mm y +	--	151,43	--	157,74	144,81	125,08	--	144,73	
PIMIENTO	Granada	Cuadrado Color (rojo o amarillo)	I	70 mm y +	--	239,00	--	--	--	--	--	239,00	
	Almería	Cuadrado Verde	I	70 mm y +	--	146,50	146,00	138,50	115,00	105,00	--	129,51	
	Málaga	Italiano Verde	I	40 mm y +	--	180,00	180,00	180,00	180,00	--	--	180,00	
	Barcelona	Todos los tipos y variedades	-	-	--	132,50	132,50	132,50	132,50	--	--	132,50	
PUERRO	Navarra	Todos los tipos y variedades	-	-	--	123,00	--	123,00	123,00	--	--	123,00	
	Segovia	Todos los tipos y variedades	-	-	--	106,00	106,00	106,00	106,00	--	--	106,00	
	Toledo	Todos los tipos y variedades	-	-	131,00	131,00	131,00	131,00	131,00	--	--	131,00	
	Valladolid	Todos los tipos y variedades	-	-	--	97,00	97,00	97,00	97,00	--	--	97,00	
	Almería	Cereza	I	-	--	276,00	--	266,00	257,00	250,00	--	261,24	
TOMATE	Granada	Cereza	I	-	--	162,04	162,04	162,04	162,04	--	--	162,04	
	Málaga	Cereza	I	-	--	205,00	205,00	205,00	205,00	--	--	205,00	
	Murcia	Cereza	I	-	--	210,00	210,00	248,00	285,00	--	--	235,74	
	Almería	Racimo	I	-	--	153,64	--	143,64	121,82	122,00	--	131,26	
	Almería	Redondo	I	57-100mm	125,00	147,50	138,00	144,50	137,50	138,00	--	138,88	
	Granada	Redondo	I	57-100mm	--	125,00	125,00	125,00	125,00	--	--	125,00	
	Málaga	Redondo	I	57-100mm	--	170,00	170,00	170,00	170,00	--	--	170,00	
	Murcia	Redondo	I	57-100mm	--	87,00	96,00	96,00	105,00	--	--	95,30	
	ZANAHORIA	Cádiz	Todos los tipos y variedades	-	-	--	78,80	78,80	78,80	78,80	--	--	78,80
		Segovia	Todos los tipos y variedades	-	-	--	47,00	47,00	47,00	47,00	--	--	47,00
Toledo		Todos los tipos y variedades	-	-	47,80	47,80	47,80	47,80	47,80	--	--	47,80	
Valladolid		Todos los tipos y variedades	-	-	--	43,00	43,00	43,00	43,00	--	--	43,00	



**3.2.2. Precios de Producción de Hortícolas en el Mercado Interior: Precios Medios Ponderados Semanales Nacionales**

Referencia: Reglamento Delegado (UE) 2017/891 de la Comisión, de 13 de marzo (DOUE de 25 de mayo). Art. 55 y Anexo VI

Precios a la salida del centro de acondicionamiento de productos seleccionados, embalados y, en su caso, en palés (€/100kg peso neto)

**HORTALIZAS**

PRODUCTO	MERCADO	VARIEDAD O TIPO	CAT.	CALIBRE	PRECIO MEDIO PONDERADO SEMANAL NACIONAL Semana 02-2025: 06/01 -12/01
AJO	ESPAÑA	Blanco	-	50-60 mm	215,75
	ESPAÑA	Morado	-	50-80 mm	272,80
	ESPAÑA	Primavera	-	50-60 mm	238,13
BERENJENA	ESPAÑA	Todos los tipos y variedades	-	40+ /70+	225,92
CALABACÍN	ESPAÑA	Todos los tipos y variedades	-	14-21	103,97
CEBOLLA	ESPAÑA	Todos los tipos y variedades	-	40-80	38,16
CHAMPIÑÓN	ESPAÑA	Cerrado	-	Medio (30-65 mm)	228,92
COLIFLOR	ESPAÑA	Todos los tipos y variedades	-	16-20 cm	111,11
COL-REPOLLO	ESPAÑA	Todos los tipos y variedades	-	-	162,38
FRESA	ESPAÑA	Todas las variedades	-	-	610,00
JUDÍA VERDE	ESPAÑA	Todos los tipos y variedades	-	-	520,03
LECHUGA	ESPAÑA	Todos los tipos y variedades	I	400 g o superior	125,21
PEPINO	ESPAÑA	Variedades lisas	-	350-500 g	145,91
PIMIENTO	ESPAÑA	Todos los tipos y variedades	I	40 mm y +	144,25
PUERRO	ESPAÑA	Todos los tipos y variedades	-	-	118,19
TOMATE	ESPAÑA	Cereza	I	-	214,76
	ESPAÑA	Racimo	I	-	131,26
	ESPAÑA	Redondo	I	57-100mm	133,73
ZANAHORIA	ESPAÑA	Todos los tipos y variedades	-	-	46,38

## 4. PRECIOS REPRESENTATIVOS DE PRODUCTOS GANADEROS

### 4.1. PRECIOS REPRESENTATIVOS DE PRODUCTOS GANADEROS: BOVINO

#### 4.1.1. Precios Medios Nacionales de Canales de Bovino Pesado

PRECIO MEDIO NACIONAL ( €/100kg Canal) DE CANALES DE BOVINO PESADO SEGÚN MODELO COMUNITARIO  
DE CLASIFICACIÓN R 2017/1182, R 2017/1184, RD 815/2018 (Euro/100kg canal)

CATEGORÍA	CLASE DE CONFORMACIÓN Y DE ESTADO DE ENGRASAMIENTO	Semana 01 30/12 - 05/01 2025	Semana 02 06/01 - 12/01 2025	Variación €
<b>Categoría A: Canales de machos jóvenes sin castrar de más de un año y menos de dos</b>	Muy buena y poco cubierta (U-2)	651,86	649,06	-2,80
	Muy buena y cubierta (U-3)	642,76	639,00	-3,76
	<b>Precio medio ponderado Categoría U</b>	<b>648,85</b>	<b>645,73</b>	<b>-3,12</b>
	Buena y poco cubierta (R-2)	628,94	631,22	2,28
	Buena y cubierta (R-3)	626,24	617,56	-8,68
	<b>Precio medio ponderado Categoría R</b>	<b>627,80</b>	<b>625,45</b>	<b>-2,35</b>
	Menos buena y poco cubierta (O-2)	572,23	595,22	22,99
Menos buena y cubierta (O-3)	585,18	565,42	-19,76	
<b>Precio medio ponderado Categoría O</b>	<b>577,80</b>	<b>582,39</b>	<b>4,59</b>	
<b>Categoría D: Canales de hembras que hayan parido</b>	Mediocre y poco cubierta (P-2)	408,28	383,16	-25,12
	Mediocre y cubierta (P-3)	372,51	391,01	18,50
	<b>Precio medio ponderado Categoría P</b>	<b>402,77</b>	<b>384,37</b>	<b>-18,40</b>
	Buena y cubierta (R-3)	439,48	462,24	22,76
	Buena y grasa (R-4)	502,72	495,23	-7,49
	<b>Precio medio ponderado Categoría R</b>	<b>454,68</b>	<b>470,17</b>	<b>15,49</b>
	Menos buena y poco cubierta (O-2)	405,80	393,51	-12,29
Menos buena y cubierta (O-3)	426,33	422,01	-4,32	
Menos buena y grasa (O-4)	498,60	502,42	3,82	
<b>Precio medio ponderado Categoría O</b>	<b>430,29</b>	<b>424,37</b>	<b>-5,92</b>	
<b>Categoría E: Canales de otras hembras ( de 12 meses o más)</b>	Muy buena y poco cubierta (U-2)	644,66	650,26	5,60
	Muy buena y cubierta (U-3)	642,00	645,08	3,08
	<b>Precio medio ponderado Categoría U</b>	<b>642,78</b>	<b>646,60</b>	<b>3,82</b>
	Buena y poco cubierta (R-2)	647,62	647,13	-0,49
	Buena y cubierta (R-3)	631,73	630,51	-1,22
	Buena y grasa (R-4)	609,57	625,36	15,79
	<b>Precio medio ponderado Categoría R</b>	<b>631,35</b>	<b>632,86</b>	<b>1,51</b>
	Menos buena y poco cubierta (O-2)	497,15	473,34	-23,81
Menos buena y cubierta (O-3)	558,54	537,04	-21,50	
Menos buena y grasa (O-4)	467,00	464,30	-2,70	
<b>Precio medio ponderado Categoría O</b>	<b>529,67</b>	<b>510,49</b>	<b>-19,18</b>	
<b>Categoría Z: Canales de animales desde 8 a menos de 12 meses</b>	Muy buena y poco cubierta (U-2)	643,59	642,34	-1,25
	Muy buena y cubierta (U-3)	631,06	634,20	3,14
	<b>Precio medio ponderado Categoría U</b>	<b>636,40</b>	<b>637,67</b>	<b>1,27</b>
	Buena y poco cubierta (R-2)	621,71	624,72	3,01
	Buena y cubierta (R-3)	624,80	625,41	0,61
	<b>Precio medio ponderado Categoría R</b>	<b>624,03</b>	<b>625,24</b>	<b>1,21</b>
	Menos buena y poco cubierta (O-2)	564,09	544,45	-19,64
Menos buena y cubierta (O-3)	567,58	564,92	-2,66	
<b>Precio medio ponderado Categoría O</b>	<b>565,33</b>	<b>551,71</b>	<b>-13,62</b>	

#### 4.1.2. Precios Medios Nacionales del Bovino Vivo

R 2017/1182, R 2017/1184 (Euro/100 kg vivo)

<b>BOVINO VIVO</b>	<b>Semana 01 30/12 - 05/01 2025</b>	<b>Semana 02 06/01 - 12/01 2025</b>	<b>Variación €</b>
Machos hasta 480 Kg. vivo	342,46	343,71	<b>1,25</b>
Machos de más de 480 kg. vivo	333,37	335,57	<b>2,20</b>
Hembras que hayan parido	191,24	193,82	<b>2,58</b>
Otras hembras de hasta 380 Kg. vivo	347,87	349,65	<b>1,78</b>
Otras hembras de más de 380 Kg. vivo	355,32	357,59	<b>2,27</b>

#### 4.1.3. Precios Medios Nacionales de Otros Animales de la Especie Bovina

<b>OTROS BOVINOS</b>	<b>Semana 01 30/12 - 05/01 2025</b>	<b>Semana 02 06/01 - 12/01 2025</b>	<b>Variación €</b>
<b>TERNEROS DE 8 DÍAS A 4 SEMANA (Euro/cabeza)</b>			
Macho frisón	145,38	149,21	<b>3,83</b>
Macho cruzado	251,47	270,56	<b>19,09</b>
Hembra frisón	105,32	106,33	<b>1,01</b>
Hembra cruzado	206,62	218,95	<b>12,33</b>
<i>Media ponderada nacional (Euro/Cabeza)</i>	<b>188,32</b>	<b>196,81</b>	<b>8,49</b>
<b>TERNEROS DE 6 HASTA 12 MESES (Euro/100kg vivo)</b>			
Macho frisón (base 200 kg)	311,81	318,12	<b>6,31</b>
Macho cruzado (base 200 kg)	499,13	504,99	<b>5,86</b>
Hembra frisón (base 200 kg)	275,00	275,00	<b>0,00</b>
Hembra cruzado (base 200 kg)	376,70	382,53	<b>5,83</b>
<i>Media ponderada nacional (Euro/100kg vivo)</i>	<b>444,26</b>	<b>450,12</b>	<b>5,86</b>

## 4.2. PRECIOS REPRESENTATIVOS DE PRODUCTOS GANADEROS: OVINO

#### 4.2.1. Precios Medios Nacionales de Canales de Ovino Frescas o Refrigeradas

R 2017/1182, R 2017/1184 (Euro/100 kg canal)

<b>CORDEROS I Y II</b>	<b>Semana 01 30/12 - 05/01 2025</b>	<b>Semana 02 06/01 - 12/01 2025</b>	<b>Variación €</b>
Corderos I (12 a 13 kg/canal)	986,40	980,19	<b>-6,21</b>
Corderos II (13,1 a 16 kg/canal)	955,02	949,96	<b>-5,06</b>
<i>Media ponderada</i>	<b>970,71</b>	<b>965,07</b>	<b>-5,64</b>

#### PRECIOS MEDIOS DE CANALES DE OVINO FRESCAS O REFRIGERADAS EN LOS MERCADOS NACIONALES REPRESENTATIVOS

<b>MERCADO REPRESENTATIVO - Cordero 9-19 kg</b>	<b>Semana 01 30/12 - 05/01 2025</b>	<b>Semana 02 06/01 - 12/01 2025</b>	<b>Variación €</b>
Barcelona	1.159,95	1.122,31	<b>-37,64</b>
Madrid	1.058,26	1.050,24	<b>-8,02</b>
Valencia	948,35	931,39	<b>-16,96</b>
Albacete	1.054,60	1.026,60	<b>-28,00</b>
Extremadura	1.005,72	1.005,72	<b>0,00</b>
Segovia	993,36	993,36	<b>0,00</b>
Toledo	1.032,89	1.032,89	<b>0,00</b>
Zaragoza	1.065,56	1.047,12	<b>-18,44</b>
<i>Media ponderada</i>	<b>1.025,27</b>	<b>1.017,54</b>	<b>-7,73</b>

#### 4.3. PRECIOS REPRESENTATIVOS DE PRODUCTOS GANADEROS: PORCINO

##### 4.3.1. Precios Medios de Canales de Porcino de Capa Blanca

CLASIFICACIÓN EUROP R 2017/1182, R 2017/1184 (Euro/100kg canal)

	Clase S ( >60% contenido magro)			Clase E (60%-55% contenido magro)			Clase U (55%-50% contenido magro)		
	Semana 01 30/12 - 05/01 2025	Semana 02 06/01 - 12/01 2025	Variación C	Semana 01 30/12 - 05/01 2025	Semana 02 06/01 - 12/01 2025	Variación C	Semana 01 30/12 - 05/01 2025	Semana 02 06/01 - 12/01 2025	Variación C
<b>PRECIO MEDIO NACIONAL</b>	201,19	201,20	<b>0,01</b>	194,63	194,66	<b>0,03</b>	200,86	199,92	<b>-0,94</b>

	Clase R (50%-45% contenido magro)			Clase O (45%-40% contenido magro)			Clase P ( <40% contenido magro)		
	Semana 01 30/12 - 05/01 2025	Semana 02 06/01 - 12/01 2025	Variación C	Semana 01 30/12 - 05/01 2025	Semana 02 06/01 - 12/01 2025	Variación C	Semana 01 30/12 - 05/01 2025	Semana 02 06/01 - 12/01 2025	Variación C
<b>PRECIO MEDIO NACIONAL</b>	201,46	198,74	<b>-2,72</b>	196,42	193,94	<b>-2,48</b>	194,66	194,83	<b>0,17</b>

##### 4.3.2. Precios Medios en Mercados Representativos Provinciales de Porcino Cebado (\*)

MERCADO REPRESENTATIVO	SELECTO (nivel menor de grasa)			NORMAL (nivel normal de grasa)			GRASO (nivel mayor de grasa)		
	Semana 01 30/12 - 05/01 2025	Semana 02 06/01 - 12/01 2025	Variación C	Semana 01 30/12 - 05/01 2025	Semana 02 06/01 - 12/01 2025	Variación C	Semana 01 30/12 - 05/01 2025	Semana 02 06/01 - 12/01 2025	Variación C
Barcelona	-	-	-	1,63	1,62	<b>-0,01</b>	1,60	1,59	<b>-0,01</b>
Huesca	1,58	1,58	<b>0,00</b>	1,56	1,56	<b>0,00</b>	1,54	1,54	<b>0,00</b>
Lleida	1,58	1,57	<b>-0,01</b>	1,56	1,56	<b>0,00</b>	1,55	1,54	<b>-0,01</b>
Murcia	1,61	1,61	<b>0,00</b>	1,60	1,60	<b>0,00</b>	1,59	1,59	<b>0,00</b>
Pontevedra	1,60	1,60	<b>0,00</b>	1,57	1,57	<b>0,00</b>	2,04	2,04	<b>0,00</b>
Salamanca	1,54	1,54	<b>0,00</b>	1,54	1,54	<b>0,00</b>	1,86	1,86	<b>0,00</b>
Segovia	1,58	1,58	<b>0,00</b>	1,56	1,56	<b>0,00</b>	1,86	1,86	<b>0,00</b>
Zaragoza	1,61	1,61	<b>0,00</b>	1,56	1,56	<b>0,00</b>	1,55	1,55	<b>0,00</b>

(\*) En Euro/kg vivo

### 4.3.3. Precios Medios de Porcino Precoz, Lechones y Otras Calidades

(Euro/100kg vivo)

CERDAS DE DESVIEJE	Semana 01 30/12 - 05/01 2025	Semana 02 06/01 - 12/01 2025	Variación €
Cerdas de Desvieje	62,19	62,19	0,00
<b>CERDOS CEBADOS</b>			
Categoría U	154,66	153,94	-0,72
<b>LECHONES</b>			
Lleida.Base 20kg de peso.	300,00	300,00	0,00
Segovia.Base 20kg de peso.	375,00	387,50	12,50
Media nacional. Calidad Normal. Base 20 kg de	382,15	390,92	8,77

### 4.3.4. Precios Medios de Porcino: Tronco Ibérico

(Euro/100kg vivo)

TOSTONES	Semana 01 30/12 - 05/01 2025	Semana 02 06/01 - 12/01 2025	Variación €
De 5 a 9 kilos	877,14	855,71	-21,43
De 9 a 12 kilos	1.150,00	1.128,57	-21,43
<b>LECHONES</b>			
Lechón Ibérico Cruzado Base 23 kg	619,02	628,32	9,30
<b>MARRANOS</b>			
Marranos Ibéricos de 35 a 60 kg	397,93	397,93	0,00
<b>PRIMALES</b>			
Primales Ibéricos de 60 a 100 kg	-	-	-
<b>CERDO CEBADO</b>			
Cerdo Cebado (Intensivo)	265,89	265,89	0,00
Cerdo Cebado de Campo (Extensivo)	300,60	300,47	-0,13
Cerdo Cebado de Bellota 100% Ibérico	362,70	362,70	0,00
<b>DESVIEJE</b>			
Reproductores de desvieje	195,65	195,65	0,00
<b>REPRODUCTORES</b>			
Reproductores >6 meses	418,00	418,00	0,00
<b>CASTRONAS</b>			
Castronas	126,09	126,09	0,00

Denominaciones de acuerdo con la Norma de Calidad (RD 4/2014)

Para información sobre precios de productos agrícolas y ganaderos en otros Estados Miembros de la UE:

<https://agridata.ec.europa.eu/extensions/DataPortal/prices.html>



MINISTERIO  
DE AGRICULTURA, PESCA  
Y ALIMENTACIÓN