

PRECIOS COYUNTURALES



SEMANA 5 – 2022

**Del 31 de enero
al 6 de febrero**



SUBSECRETARÍA

Subdirección General de Análisis, Coordinación y Estadística

sgapc@mapa.es

<https://www.mapa.gob.es/es/estadistica/temas/>

Publicación elaborada por la
Subsecretaría
Subdirección General de Análisis, Coordinación y Estadística

**MINISTERIO
DE AGRICULTURA, PESCA
Y ALIMENTACIÓN**

© Ministerio de Agricultura, Pesca y Alimentación
Secretaría General Técnica
Centro de Publicaciones
Catálogo de Publicaciones de la Administración General del Estado:
<https://cpage.mpr.gob.es/>

N.I.P.O.: 003190900

Se permite la utilización, copia o reproducción de los datos de este Boletín siempre que se cite expresamente su procedencia.

Índice:

	PÁGINA
PRECIOS MEDIOS NACIONALES.....	4
PRECIOS MEDIOS NACIONALES DE PRODUCTOS AGRÍCOLAS.....	4 - 6
PRECIOS MEDIOS NACIONALES DE PRODUCTOS GANADEROS.....	7 - 8
PRECIOS EN MERCADOS REPRESENTATIVOS DE CEREALES, VINOS Y ACEITES.....	9
PRECIOS MEDIOS EN MERCADOS REPRESENTATIVOS DE CEREALES.....	9 - 11
PRECIOS MEDIOS EN MERCADOS REPRESENTATIVOS DE VINOS.....	12
PRECIOS MEDIOS EN MERCADOS REPRESENTATIVOS DE ACEITES.....	13
PRECIOS DE PRODUCCIÓN DE FRUTAS Y HORTALIZAS EN EL MERCADO INTERIOR.....	14
PRECIOS DE PRODUCCIÓN EN EL MERCADO INTERIOR: FRUTAS.....	14
PRECIOS DE PRODUCCIÓN EN EL MERCADO INTERIOR: PRODUCTOS HORTÍCOLAS.....	16 - 17
PRECIOS REPRESENTATIVOS DE PRODUCTOS GANADEROS.....	18
PRECIOS REPRESENTATIVOS DE PRODUCTOS GANADEROS: BOVINO.....	18
PRECIOS REPRESENTATIVOS DE PRODUCTOS GANADEROS: OVINO.....	19
PRECIOS REPRESENTATIVOS DE PRODUCTOS GANADEROS: PORCINO.....	20 - 21



1. PRECIOS MEDIOS NACIONALES

1.1. PRECIOS MEDIOS NACIONALES DE PRODUCTOS AGRÍCOLAS

1.1.1. Precios Medios Nacionales de Cereales, Arroz, Oleaginosas, Tortas, Proteicos, Vinos y Aceites.					
PRODUCTOS AGRÍCOLAS (especificaciones)		Semana 04 24-30/01 2022	Semana 05 31/01-06/02 2022	Variación semanal euros	Variación semanal %
CEREALES					
(1)	Trigo blando panificable (€/t)	293,09	289,77	-3,32	-1,13
(1)	Trigo duro (€/t)	535,48	527,69	-7,79	-1,45
(1)	Cebada pienso (€/t)	284,73	283,54	-1,19	-0,42
(1)	Cebada malta (€/t)	290,46	288,79	-1,67	-0,57
(1)	Maíz grano (€/t)	280,54	280,50	-0,04	-0,01
ARROZ					
(2)	Arroz cáscara japónica (€/t)	369,36	369,36	0,00	0,00
(2)	Arroz cáscara índica (€/t)	364,72	364,72	0,00	0,00
(3)	Arroz blanco japónica (€/t)	710,66	710,66	0,00	0,00
(3)	Arroz blanco índica (€/t)	616,91	616,91	0,00	0,00
(3)	Arroz blanco vaporizado (€/t)	678,55	678,55	0,00	0,00
(3)	Arroz partido (€/t)	375,81	375,81	0,00	0,00
SEMILLAS OLEAGINOSAS					
(4)	Pipa de girasol convencional (€/t)	573,35	574,67	1,32	0,23
(4)	Pipa de girasol alto oleico (€/t)	582,34	583,84	1,50	0,26
(4)	Colza (€/t)	495,17	495,78	0,61	0,12
TORTAS DE GIRASOL Y SOJA					
(9)	Torta de girasol. 34%-36% proteína (€/t)	291,12	293,08	1,96	0,67
(9)	Torta de soja. 44%-47% proteína (€/t)	462,21	478,13	15,92	3,44
PROTEICOS					
(10)	Alfalfa. Balas 1ª Cat. 16,5%-18% proteína (€/t)	213,14	213,72	0,58	0,27
(10)	Alfalfa. Pellets estándar. 14%-16% proteína (€/t)	193,76	193,85	0,09	0,05
(4)	Guisantes secos (€/t)	312,41	313,27	0,86	0,28
(2)	Lentejas (€/t)	623,48	623,48	0,00	0,00
(2)	Habas secas (€/t)	346,94	347,20	0,26	0,07
(2)	Garbanzos (€/t)	686,33	689,00	2,67	0,39
VINOS					
(5)	Vino blanco sin DOP/IGP (€/hectolitro)	37,01	37,93	0,92	2,49
(5)	Vino tinto sin DOP/IGP, 12 p. color (€/hectolitro)	40,38	42,35	1,97	4,88
ACEITE DE OLIVA Y ORUJO					
(6)	Aceite de oliva virgen extra < 0,8º (€/100 kg)	328,17	326,29	-1,88	-0,57
(6)	Aceite de oliva virgen, de 0,8º a 2º (€/100 kg)	307,03	307,07	0,04	0,01
(6)	Aceite de oliva lampante > 2º (€/100 kg)	292,41	289,66	-2,75	-0,94
(7)	Aceite de oliva refinado (€/100 kg)	299,49	299,49	0,00	0,00
(8)	Aceite de orujo de oliva crudo (€/100 kg)	126,55	126,74	0,19	0,15
(7)	Aceite de orujo de oliva refinado (€/100 kg)	168,99	170,16	1,17	0,69
ACEITE DE GIRASOL					
(7)	Aceite de girasol refinado convencional (€/100 kg)	149,36	148,93	-0,43	-0,29
(7)	Aceite de girasol refinado alto oleico (€/100 kg)	167,89	168,89	1,00	0,60
ACEITE DE SOJA					
(7)	Aceite refinado de soja (€/100 kg)	149,19	149,86	0,67	0,45

Posición comercial:

(1) Salida de almacén cargado o entregado al transformador después de intermediario; (2) Granel sobre almacén agricultor/cooperativa
(3) Salida granel industria; (4) Almacén comprador mayorista; (5) Salida bodega; (6) Salida almazara; (7) Salida industria refinadora
(8) Salida industria extractora; (9) Salida industria molturadora; (10) Salida industria deshidratadora; (11) Entrada a entamadora

COMENTARIOS DE MERCADO

• **CEREALES** (▼): Descensos generalizados en los precios de los cereales, destacando el -1,45% de variación en el **trigo duro** y el -1,13% en el **trigo blando panificable**. La variación negativa es del -0,57% en la **cebada malta**, del -0,42% en la **cebada pienso** y del -0,01% en el **maíz grano**.

• **ARROZ** (=): Semana sin variaciones en sus cotizaciones.

• **SEMILLAS OLEAGINOSAS** (▲): Precios ligeramente al alza en la **pipa de girasol** (0,23% en la convencional y 0,26% en la alto oleico). Leve subida del 0,12% en el precio semanal de la **colza**.

• **TORTAS DE GIRASOL Y SOJA** (▲): Subida del 3,44% en el precio de la **torta de soja** y del 0,67% en la **torta de girasol**.

• **PROTEICOS** (▲): Esta semana se anotan leves subidas y estabilidad en el conjunto de precios de los productos proteicos. La mayor subida de precios semanales se registró en los **garbanzos** (0,39%), en los **guisantes secos** (0,28%) y en las **balas de alfalfa** (0,27%). En el resto de productos las variaciones de precios no fueron significativas (0,07% en las **habas secas**, 0,05% en los **pellets de alfalfa** y 0,00% en las **lentejas**).

• **VINOS** (▲): Los precios de los vinos de mesa sin DOP/IGP suben esta semana un 2,49% en el **blanco** y un 4,88% en el **tinto**.

• **ACEITE DE OLIVA Y ORUJO** (▼=▲): Esta semana se anotan comportamientos divergentes en la evolución de los precios de los diferentes tipos de aceite de oliva, con subidas del 0,69% en el **aceite de orujo de oliva refinado** y del 0,15% en el de **orujo de oliva crudo** y bajadas del -0,94% en el **aceite de oliva lampante >2º** y del -0,57% en el de **oliva virgen extra <0,8º**. Sin variaciones significativas en el **aceite de oliva virgen de 0,8º a 2º** y en el de **oliva refinado** (0,01% y 0,00% respectivamente).

• **ACEITE DE GIRASOL** (▲▼): Bajada del -0,29% en el **refinado convencional** y subida del 0,60% en el **refinado alto oleico**.

• **ACEITE DE SOJA** (▲): Subida semanal del 0,45%.

1.1.2. Precios Medios Nacionales en Origen de Frutas y Hortalizas					
PRODUCTOS AGRÍCOLAS (especificaciones)		Semana 04 24/01-30/01 2022	Semana 05 31/01-06/02 2022	Variación semanal euros	Variación semanal %
FRUTAS					
(1)	Clementina (C/100 kg)	32,42	34,00	1,58	4,87%
(1)	Limón (C/100 kg)	18,31	19,49	1,18	6,46%
(1)	Mandarina (C/100 kg)	52,99	52,01	-0,98	-1,84%
(1)	Naranja Grupo Blancas (C/100 kg)	15,91	14,52	-1,39	-8,74%
(1)	Naranja Salustiana (C/100 kg)*	15,64	14,43	-1,21	-7,75%
(1)	Naranja Grupo Navel (C/100 kg)	14,45	14,70	0,26	1,78%
(1)	Naranja Lanelate (C/100 kg)*	17,60	17,45	-0,15	-0,86%
(1)	Naranja Navel (C/100 kg)*	12,92	12,88	-0,05	-0,37%
(1)	Naranja Navelate (C/100 kg)*	23,22	19,84	-3,38	-14,55%
(1)	Naranja Navelina (C/100 kg)*	10,04	10,62	0,58	5,78%
(1)	Manzana Fuji (C/100 kg)*	56,13	56,12	-0,01	-0,01%
(1)	Manzana Gala (C/100 kg)*	45,72	45,77	0,05	0,12%
(1)	Manzana Golden (C/100 kg)*	40,49	40,47	-0,01	-0,03%
(1)	Manzana Granny Smith (C/100 kg)*	55,54	56,21	0,67	1,20%
(1)	Manzana Red Delicious y demás var. rojas (C/100 kg)*	65,38	68,67	3,29	5,03%
(1)	Pera Blanquilla (C/100 kg)	79,56	80,43	0,87	1,09%
(1)	Pera Conferencia (C/100 kg)	81,60	79,81	-1,79	-2,19%
(1)	Aguacate (C/100 kg)	147,23	154,24	7,01	4,76%
(1)	Granada (C/100 kg)	49,50	49,50	0,00	0,00%
(1)	Plátano (C/100 kg)*	78,19	78,09	-0,10	-0,13%
HORTALIZAS					
(1)	Acelga (C/100kg)	47,53	47,58	0,04	0,09%
(1)	Alcachofa (C/100kg)	100,33	98,02	-2,31	-2,30%
(1)	Berenjena (C/100 kg)	109,95	105,66	-4,29	-3,90%
(1)	Brócoli (C/100 kg)	49,70	50,34	0,63	1,27%
(1)	Calabacín (C/100 kg)	118,38	69,30	-49,08	-41,46%
(1)	Cebolla (C/100 kg)	12,35	12,32	-0,03	-0,25%
(1)	Champiñón (C/100kg)	172,44	172,95	0,51	0,30%
(1)	Coliflor (C/100 kg)	50,96	50,52	-0,44	-0,86%
(1)	Col-repollo de hoja lisa (C/100 kg)	39,90	41,60	1,69	4,24%
(1)	Escarola (C/100 ud)	39,78	39,33	-0,45	-1,13%
(1)	Espinaca (C/100 kg)	118,89	114,97	-3,92	-3,30%
(1)	Fresa (C/100 kg)	281,00	249,00	-32,00	-11,39%
(1)	Haba verde (C/100 kg)	139,12	150,06	10,93	7,86%
(1)	Judía verde tipo plana (C/100 kg)	271,07	260,75	-10,32	-3,81%
(1)	Lechuga Romana (C/100 ud)	28,04	26,63	-1,41	-5,04%
(1)	Pepino (C/100 kg)	92,13	76,63	-15,50	-16,83%
(1)	Pimiento verde tipo italiano (C/100 kg)	72,74	78,56	5,82	8,00%
(1)	Puerro (C/100 kg)	54,61	55,95	1,34	2,45%
(1)	Tomate cereza (C/100 kg)*	178,50	199,76	21,26	11,91%
(1)	Tomate racimo (C/100 kg)*	95,40	116,00	20,60	21,59%
(1)	Tomate redondo liso (C/100 kg)*	64,40	75,23	10,83	16,82%
(1)	Zanahoria (C/100 kg)	18,71	19,72	1,01	5,41%
(1)	Patata (C/100 kg)	24,29	22,83	-1,46	-6,01%

Posición comercial:

(1) Granel: En árbol, finca, almacén agricultor, alhóndiga, lonja, etc. En cítricos y uva de mesa, los precios se dan "en árbol" y "en cepa" respectivamente. Los precios del plátano, por las peculiaridades de su comercialización, son estimados a partir de las cotizaciones obtenidas y contrastadas por la organización de productores (OP), en la posición comercial "venta en verde al madurador".

*Precios notificados a la Comisión Europea (art. 11 y anexo I.5.c del Reglamento de Ejecución (UE) 2017/1185).

COMENTARIOS DE MERCADO

- **CÍTRICOS (▲▼):** Comienza febrero con un incremento, no visto hacia tiempo, del precio medio en árbol del **limón** (6,46 %). Suben también la **clementina** (4,87 %), próxima ya al final de su campaña, y la media de las **naranjas tipo Navel** (1,78%). Repiten las tendencias descendentes de la semana anterior tanto la **mandarina** (-1,84 %) como las **naranjas Blancas** (-8,74 %).
- **FRUTA DE PEPITA (▲▼):** Movimientos de poca intensidad en las cotizaciones medias de este sector con respecto a las de la semana pasada, registrándose las mayores variaciones relativas, tampoco demasiado significativas, al alza en el caso de las **manzanas rojas** (5,78 %) y a la baja en el de la **pera Conferencia** (-2,19 %).
- **OTRAS FRUTAS (▲):** Repunta ligeramente el **aguacate** (4,76 %) y sin variaciones en los precios por categoría del **plátano** (-0,13 %).
- **HORTALIZAS (▼▲):** Notables descensos de los precios medios en origen del **calabacín** (-41,46 %) y el **pepino** (-16,83 %), que contrastan con los incrementos de los tres tipos en seguimiento del **tomate: racimo** (21,59 %), **redondo** (16,82 %) y **cereza** (11,91 %). Vuelve a bajar la **patata** (-6,01 %).

1.1.3. Precios Medios Nacionales de Productos Agrícolas: Gráficos

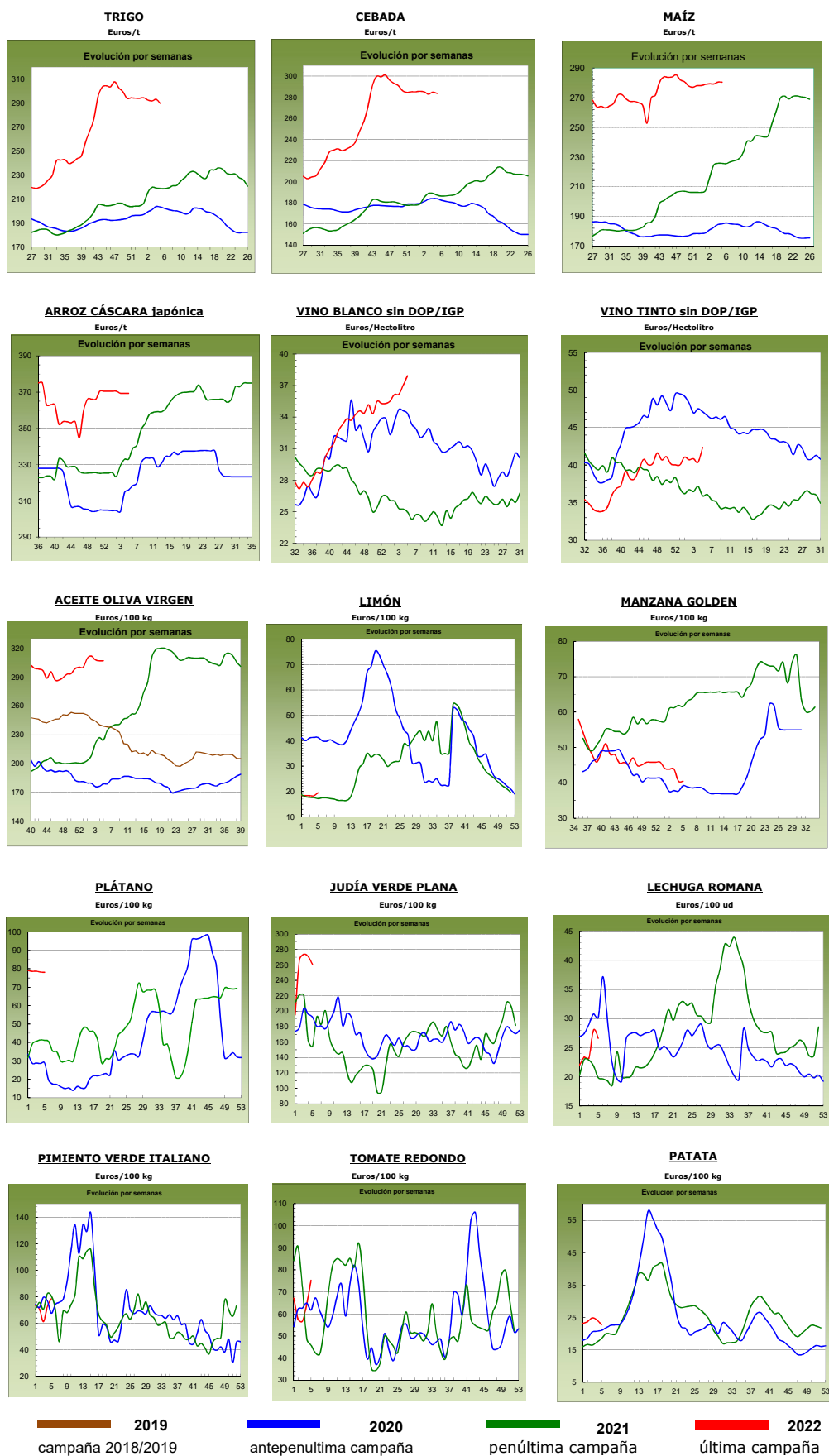

1.2. PRECIOS MEDIOS NACIONALES DE PRODUCTOS GANADEROS

1.2.1. Precios Medios Nacionales de Productos Ganaderos				
PRODUCTOS GANADEROS (especificaciones)	Semana 04 24-30/01 2022	Semana 05 31/01-06/02 2022	Variación semanal euros	Variación semanal %
VACUNO				
(1) Ternera, 180-300 kilos (€/100 kg canal)	409,72	415,02	5,30	1,29
(1) Machos de 12 a 24 meses (Clase R) (€/100 kg canal)	441,77	445,33	3,56	0,81
(1) Animales de 8 a 12 meses (Clase R) (€/100 kg canal)	440,88	440,20	-0,68	-0,15
(1) Bovino vivo, conjunto categorías (€/100 kg vivo)	216,44	218,29	1,85	0,85
CORDERO				
(1) Corderos 9-19 kilos (€/100 kg canal)	706,18	706,12	-0,06	-0,01
(1) Corderos 12-16 kilos (€/100 kg canal)	676,01	675,98	-0,03	0,00
(1) Corderos Ligeros (12-13 kilos) (€/100 kg canal)	683,02	682,83	-0,19	-0,03
(1) Corderos Pesados (13-16 kilos) (€/100 kg canal)	669,00	669,12	0,12	0,02
PORCINO				
(1) Porcino >60% magro (Clase S) (€/100 kg canal)	138,78	141,35	2,57	1,85
(1) Porcino 60-55% magro (Clase E) (€/100 kg canal)	134,44	136,83	2,39	1,78
(1) Porcino 55-50% magro (Clase U) (€/100 kg canal)	133,80	137,53	3,73	2,79
(1) Porcino 50-45% magro (Clase R) (€/100 kg canal)	128,49	131,37	2,88	2,24
(1) Lechon 20 kg (€/unidad)	36,40	37,12	0,72	1,98
POLLO				
(2) Pollo, media de canales del 83% y 65% rdto. (€/100 kg canal)	172,19	172,19	0,00	0,00
(2) Pollo P10 (83% rdto.) (€/100 kg canal)	160,93	160,93	0,00	0,00
(2) Pollo P90 (65% rdto.) (€/100 kg canal)	173,09	173,09	0,00	0,00
HUEVOS				
(3) Huevos Tipo Jaula, media Clase L y M (€/100 kg)	108,71	110,86	2,15	1,98
(3) Huevos Tipo Jaula - Clase L (€/docena)	0,87	0,89	0,02	2,30
(3) Huevos Tipo Jaula - Clase M (€/docena)	0,78	0,79	0,01	1,28
(3) Huevos Tipo Suelo media Clase L y M (€/100 kg)	121,53	123,32	1,79	1,47
(3) Huevos Tipo Suelo - Clase L (€/docena)	0,98	0,99	0,01	1,02
(3) Huevos Tipo Suelo - Clase M (€/docena)	0,86	0,88	0,02	2,33
(3) Huevos Tipo Campero, media Clase L y M (€/100 kg)	140,15	143,20	3,05	2,18
CONEJO				
(4) Conejo 1,8-2,2 kilo,vivo (€/100 kg)	193,21	195,58	2,37	1,23
LECHE Y PRODUCTOS LÁCTEOS				
(6) Suero de leche en polvo (€/100 kg)	112,84	112,57	-0,27	-0,24
(6) Mantequilla sin sal (formato 25 kg) (€/100 kg)	597,34	596,48	-0,86	-0,14
(5) Leche cruda de vaca (€/100 litros). Fuente: INFOLAC	Precio noviembre 2021: 35,15 €/100 litros			
MIEL				
(7) Miel multifloral a granel (€/100 kg)	Precio diciembre 2021: 361,66 €/100 kg			

Posición comercial:

(1) Entrada matadero; (2) Salida muelle matadero; (3) Salida muelle centro de embalaje; (4) Salida granja;
(5) Precio pagado al ganadero; (6) Precio franco fábrica sin impuestos ni costes; (7) Venta a la industria o mayorista

COMENTARIOS DE MERCADO

- **VACUNO (▲=)**: Esta semana se registran subidas de precios en las **canales de vacuno**, con incrementos del 1,29% en las de las terneras y del 0,81% en las de los machos 12-24 meses. Las canales de los animales 8-12 meses anotan un leve descenso en sus precios del -0,15%. Las cotizaciones de los **animales vivos** anotan una variación positiva del 0,85%.
- **OVINO (=)**: Precios estables en las **canales de cordero** (-0,01% de variación media semanal).
- **PORCINO (▲)**: Los precios de las **canales de porcino de capa blanca** suben, de media en sus diferentes clasificaciones, un 2,16%. Se registran subidas de precios en todas las plazas nacionales que comercializan **porcinos cebados (▲)**. Subida del 1,98% en los precios semanales de los **lechones base 20 kg (▲)**.
- **POLLOS (=)**: Esta semana se mantienen los precios de la semana anterior en las **canales de pollo**.
- **HUEVOS (▲)**: Subidas de precios en la docena de **huevos tipo jaula** (2,30% en la de la Clase L y 1,28% en la Clase M), en la docena de **huevos tipo suelo** (1,02% en la Clase L y 2,33% en la Clase M), así como en el precio de los huevos tipo campero (2,18% la media de las clases L y M).
- **CONEJO (▲)**: El precio del **conejo vivo de granja** anota una subida semanal del 1,23%.
- **PRODUCTOS LÁCTEOS**: Leve descenso del -0,24% en el precio del **suero de leche en polvo (=)**. El precio de la **mantequilla sin sal (=)** registra una leve variación del -0,14%.

1.2.2. Precios Medios Nacionales de Productos Ganaderos: Gráficos

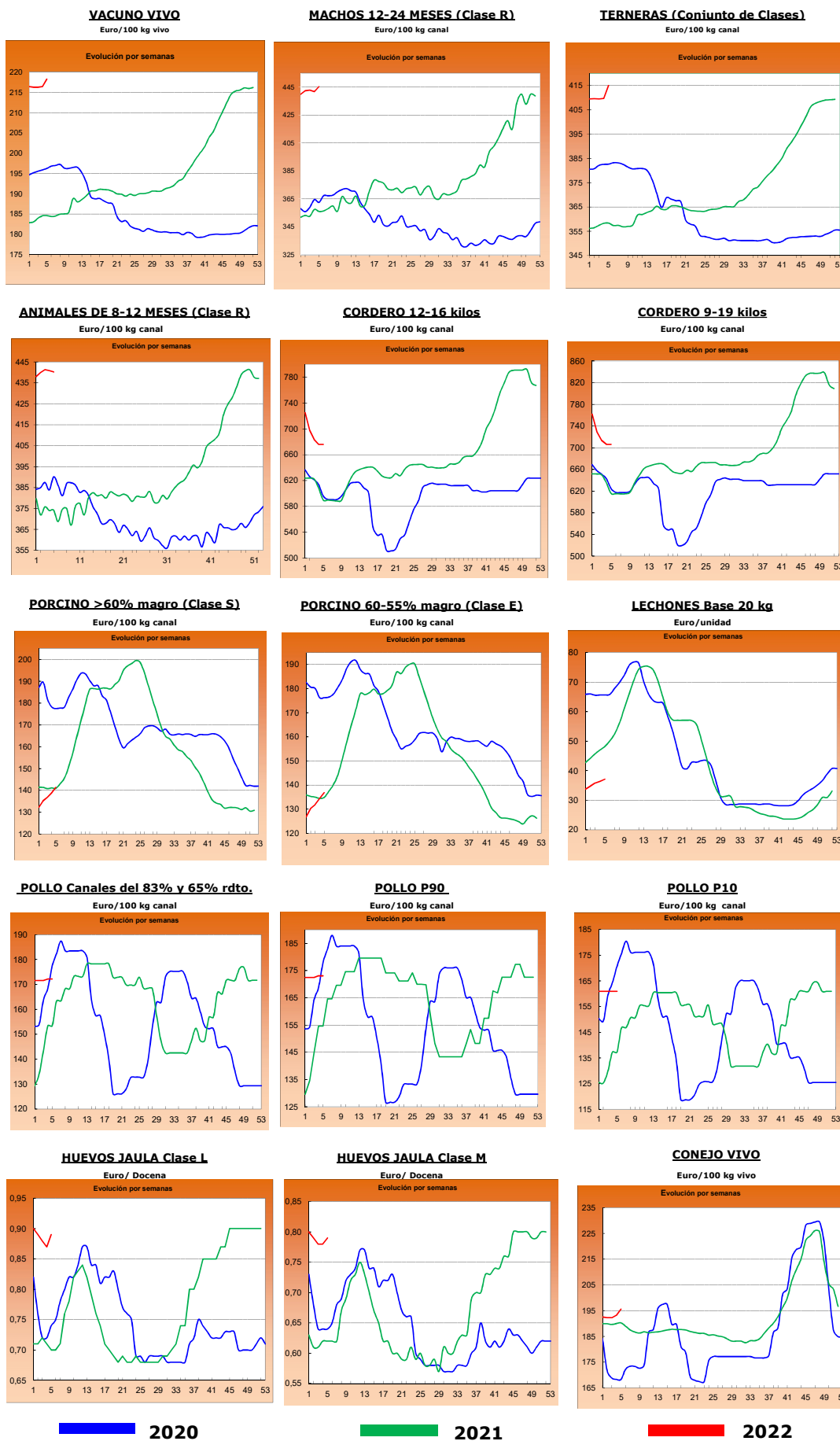

2.- PRECIOS EN MERCADOS REPRESENTATIVOS DE CEREALES, ALFALFA, ARROZ, VINOS, ACEITES Y SEMILLA DE GIRASOL

2.1. PRECIOS EN MERCADOS REPRESENTATIVOS DE CEREALES, ALFALFA Y ARROZ

2.1.1. Precios Medios en Mercados Representativos: Trigo y Alfalfa

Precios en Euro/Tonelada

REGLAMENTO (UE) 2017/1185 DE LA COMISION. Artículo 11, Anexo I. 1. (trigo); Artículo 12 (a), Anexo II.2 (alfalfa)

TRIGO: Salida de almacén cargado o entregado al transformador después de intermediario. Mercancia nacional y/o importada.

ALFALFA: Salida industria deshidratadora

PRODUCTO	MERCADO REPRESENTATIVO	Semana 04 24-30/01 2022	Semana 05 31/01-06/02 2022	Variación €
Trigo Blando Panificable	Albacete	288,20	287,40	-0,80
	Ávila	293,00	293,00	0,00
	Barcelona	315,00	311,00	-4,00
	Burgos	289,00	285,00	-4,00
	Cádiz	305,00	290,00	-15,00
	Ciudad Real	278,00	278,00	0,00
	Cuenca	277,00	277,00	0,00
	Guadalajara	293,20	290,80	-2,40
	Huesca	302,00	296,00	-6,00
	León	292,80	292,80	0,00
	Lérida	292,00	286,00	-6,00
	Madrid	297,00	294,00	-3,00
	Murcia	301,00	295,00	-6,00
	Navarra	298,00	291,00	-7,00
	Palencia	291,20	290,00	-1,20
	Pontevedra	305,00	305,00	0,00
	Salamanca	296,00	296,00	0,00
	Segovia	290,20	290,20	0,00
	Sevilla	308,00	293,00	-15,00
	Soria	287,40	284,20	-3,20
Tarragona	308,00	298,00	-10,00	
Toledo	290,00	291,00	1,00	
Valladolid	292,70	290,70	-2,00	
Zamora	291,60	291,80	0,20	
Zaragoza	295,00	295,00	0,00	
Trigo Duro	Cádiz	540,00	530,00	-10,00
	Córdoba	540,00	540,00	0,00
	Sevilla	540,00	530,00	-10,00
	Toledo	476,00	476,00	0,00
	Zaragoza	520,00	510,00	-10,00
Alfalfa Balas	Albacete	195,00	195,00	0,00
	Huesca	226,00	229,00	3,00
	Lérida	212,83	212,83	0,00
	Navarra	200,00	200,00	0,00
	Palencia	173,00	173,00	0,00
	Toledo	240,00	240,00	0,00
	Zaragoza	220,00	220,00	0,00
Alfalfa Pellets	Albacete	182,00	182,00	0,00
	Huesca	200,50	200,50	0,00
	Lérida	195,00	195,00	0,00
	Navarra	188,00	188,00	0,00
	Palencia	201,00	204,00	3,00
	Toledo	220,00	220,00	0,00
	Zaragoza	187,33	187,33	0,00

2.1.2. Precios Medios en Mercados Representativos: Cebada

Precios en Euro/Tonelada

REGLAMENTO (UE) 2017/1185 DE LA COMISION. Artículo 11, Anexo I. 1.

Salida de almacén cargado o entregado al transformador después de intermediario. Mercancía nacional y/o importada.

PRODUCTO	MERCADO REPRESENTATIVO	Semana 04 24-30/01 2022	Semana 05 31/01-06/02 2022	Variación €
Cebada Pienso	Albacete	277,30	275,70	-1,60
	Ávila	289,00	289,00	0,00
	Burgos	282,00	281,00	-1,00
	Cádiz	305,00	295,00	-10,00
	Ciudad Real	287,60	287,80	0,20
	La Coruña	300,00	300,00	0,00
	Cuenca	280,00	278,00	-2,00
	Granada	300,00	300,00	0,00
	Guadalajara	284,40	282,40	-2,00
	Huesca	285,00	282,00	-3,00
	León	290,00	290,00	0,00
	Lérida	281,00	276,00	-5,00
	Murcia	293,00	290,00	-3,00
	Palencia	285,00	283,00	-2,00
	Salamanca	296,00	296,00	0,00
	Segovia	283,00	283,00	0,00
	Soria	277,00	274,00	-3,00
	Teruel	285,00	285,00	0,00
	Toledo	283,00	281,20	-1,80
	Valladolid	289,00	288,00	-1,00
Zamora	290,00	290,00	0,00	
Zaragoza	285,00	285,00	0,00	
Cebada Malta	Albacete	290,00	288,00	-2,00
	Burgos	286,00	286,00	0,00
	Ciudad Real	295,20	295,40	0,20
	Cuenca	289,00	287,00	-2,00
	Guadalajara	290,00	288,80	-1,20
	Huesca	292,00	289,00	-3,00
	Lérida	290,00	285,00	-5,00
	Madrid	296,00	294,00	-2,00
	Navarra	292,00	286,00	-6,00
	Palencia	286,20	284,60	-1,60
	Salamanca	297,40	295,80	-1,60
	Segovia	285,20	285,20	0,00
	Soria	283,40	283,40	0,00
	Teruel	292,00	292,00	0,00
	Toledo	296,00	295,00	-1,00
	Valladolid	290,12	289,70	-0,42
Zamora	291,60	291,80	0,20	
Zaragoza	292,00	292,00	0,00	

2.1.3. Precios Medios en Mercados Representativos: Maíz y Arroz

Precios en Euro/Tonelada

REGLAMENTO (UE) 2017/1185 DE LA COMISION. Artículo 11, Anexo I. 1. Cereales y 2 Arroz

Maíz grano: precios salida de almacén cargado. Mercancia nacional y/o importada.

Arroz cáscara precios salida almacén agricultor o en cooperativa, y arroz blanco precios salida industria

PRODUCTO	MERCADO REPRESENTATIVO	Semana 04 24-30/01 2022	Semana 05 31/01-06/02 2022	Variación €
Maiz Grano	Albacete	276,80	278,00	1,20
	Badajoz	285,00	284,00	-1,00
	Cáceres	285,00	284,00	-1,00
	Ciudad Real	279,20	280,00	0,80
	Córdoba	275,00	275,00	0,00
	La Coruña	275,00	275,00	0,00
	Gerona	283,00	286,00	3,00
	Huesca	282,00	282,00	0,00
	León	277,00	277,00	0,00
	Lérida	273,00	275,00	2,00
	Madrid	286,00	283,00	-3,00
	Navarra	282,00	280,00	-2,00
	Pontevedra	275,00	275,00	0,00
	Salamanca	283,60	283,60	0,00
	Toledo	283,60	283,00	-0,60
	Valladolid	280,14	281,80	1,66
Zamora	276,60	276,80	0,20	
Zaragoza	285,00	285,00	0,00	
Arroz cáscara (Indica)	Badajoz	362,50	362,50	0,00
	Cáceres	360,00	360,00	0,00
	Cádiz	324,00	324,00	0,00
	Sevilla	370,50	370,50	0,00
	Valencia	320,00	320,00	0,00
Arroz cáscara (Japónica)	Badajoz	410,00	410,00	0,00
	Huesca	380,00	380,00	0,00
	Sevilla	401,50	401,50	0,00
	Tarragona	350,00	350,00	0,00
	Valencia	350,00	350,00	0,00
	Zaragoza	373,90	373,90	0,00
Arroz blanco (Indica)	Sevilla	611,00	611,00	0,00
	Valencia	730,00	730,00	0,00
Arroz blanco (Japónica)	Sevilla	636,00	636,00	0,00
	Tarragona	760,00	760,00	0,00
	Valencia	750,00	750,00	0,00
Arroz blanco vaporizado	Valencia	740,00	740,00	0,00
Arroz partido	Badajoz	343,75	343,75	0,00
	Sevilla	341,06	341,06	0,00
	Tarragona	445,00	445,00	0,00
	Valencia	430,00	430,00	0,00

2.2. PRECIOS EN MERCADOS REPRESENTATIVOS DE VINOS
--

R. EJECUCIÓN (UE) 2017/1185 DE LA COMISION. Artículo 11, Anexo II. 3.

En €/hectólitro, salida bodega, a granel, pago al contado sin I. V. A.

PRODUCTO	MERCADO REPRESENTATIVO	Semana 04 24-30/01 2022	Semana 05 31/01-06/02 2022	Variación €
Vino Blanco sin DOP/IPG	Albacete	58,55	61,27	2,72
	Badajoz	41,41	41,42	0,01
	Ciudad Real	36,85	36,85	0,00
	Cuenca	29,82	29,76	-0,06
	Toledo	29,51	30,49	0,98
Vino Tinto sin DOP / IPG	Precio de vino tinto referido al producto de 12 puntos de color			
	Albacete	42,60	44,18	1,58
	Badajoz	52,45	55,02	2,57
	Ciudad Real	38,03	38,03	0,00
	Cuenca	39,20	40,28	1,07
	Murcia	34,90	36,51	1,61
	Toledo	37,64	38,70	1,07
	Valencia	39,90	39,82	-0,08

2.3. PRECIOS EN MERCADOS REPRESENTATIVOS DE ACEITES Y SEMILLAS DE GIRASOL

Aceites. Precios salida almazara/orujera/refinadora, en €/100 kg, sin I.V.A. Rgto. 2017/1185. Art.11. Anexo I.3.
Semilla de girasol. Precios en almacén del comprador mayorista, en €/100 kg, sin I.V.A. Rgto 2017/1185. Art. 8

PRODUCTO Y ESPECIFICACIONES	MERCADO REPRESENTATIVO	Semana 04 24-30/01 2022	Semana 05 31/01-06/02 2022	Variación €
ACEITE DE OLIVA VIRGEN EXTRA Menos de 0,8°	Albacete	325,00	325,00	0,00
	Almería	328,00	318,00	-10,00
	Badajoz	329,17	331,83	2,67
	Cáceres	378,00	355,00	-23,00
	Cádiz	322,00	322,00	0,00
	Ciudad Real	331,00	331,00	0,00
	Córdoba	322,50	322,00	-0,50
	Cuenca	315,00	320,00	5,00
	Granada	319,50	321,00	1,50
	Huelva	330,00	326,00	-4,00
	Jaén	333,50	320,50	-13,00
	Málaga	323,50	326,00	2,50
	Sevilla	340,00	346,50	6,50
	Tarragona	332,50	332,50	0,00
Toledo	331,50	330,50	-1,00	
ACEITE DE OLIVA VIRGEN De 0,8° a 2°	Albacete	305,00	305,00	0,00
	Badajoz	307,50	309,17	1,67
	Cádiz	303,00	303,00	0,00
	Ciudad Real	308,50	309,50	1,00
	Córdoba	309,00	309,00	0,00
	Cuenca	305,00	305,00	0,00
	Granada	302,00	301,00	-1,00
	Huelva	310,00	310,00	0,00
	Jaén	306,50	306,50	0,00
	Málaga	304,00	304,00	0,00
	Sevilla	309,00	309,00	0,00
	Tarragona	307,50	307,50	0,00
Toledo	308,00	309,50	1,50	
ACEITE DE OLIVA LAMPANTE Más de 2°	Albacete	275,00	275,00	0,00
	Badajoz	293,00	289,00	-4,00
	Cáceres	290,00	280,00	-10,00
	Cádiz	292,00	292,00	0,00
	Ciudad Real	289,50	286,50	-3,00
	Córdoba	292,00	289,00	-3,00
	Cuenca	295,00	295,00	0,00
	Granada	294,00	288,50	-5,50
	Huelva	300,00	300,00	0,00
	Jaén	294,00	291,50	-2,50
	Málaga	294,50	287,00	-7,50
	Sevilla	292,50	290,50	-2,00
	Tarragona	260,00	260,00	0,00
Toledo	294,50	294,00	-0,50	
ACEITE DE OLIVA REFINADO	Córdoba	297,50	297,50	0,00
	Jaén	301,00	301,00	0,00
	Sevilla	299,00	299,00	0,00
	Tarragona	307,50	307,50	0,00
ACEITE DE ORUJO DE OLIVA CRUDO	Córdoba	124,00	124,25	0,25
	Jaén	124,00	124,89	0,89
	Málaga	112,25	112,25	0,00
	Sevilla	127,00	127,00	0,00
	Tarragona	132,50	132,50	0,00
	Toledo	125,00	125,00	0,00
ACEITE DE ORUJO DE OLIVA REFINADO	Sevilla	169,00	170,00	1,00
PIPA DE GIRASOL Alto oleico	Centro	560,22	561,38	1,16
	Norte	570,57	570,57	0,00
	Sur	605,79	609,06	3,27
PIPA DE GIRASOL Convencional	Centro	554,1	554,68	0,58
	Norte	563,61	563,61	0,00
	Sur	593,22	596,34	3,11

3. PRECIOS DE PRODUCCIÓN DE FRUTAS Y HORTALIZAS EN EL MERCADO INTERIOR

3.1. PRECIOS DE PRODUCCIÓN EN EL MERCADO INTERIOR FRUTAS

3.1.1. Precios de Producción de Frutas en el Mercado Interior:											
Precios diarios y Precios Medios Ponderados Semanales en mercados representativos provinciales.											
Precios a la salida del centro de acondicionamiento de productos seleccionados, embalados y, en su caso, en palés (€/100 kg peso neto)											

CÍTRICOS

PRODUCTO	MERCADO	VARIEDAD	CAT.	CALIBRE	DIA/MES								
					31/1	1/2	2/2	3/2	4/2	5/2	6/2	PMPS	
CLEMENTINA	Castellón	Hernandina	I	1X-3	83,00	83,00	70,07	83,00	77,53	--	--	77,52	
		Valencia	Hernandina	I	1X-3	77,79	77,79	77,79	77,79	75,43	--	--	77,16
	Huelva	Todas las variedades	I	1X-3	60,00	60,00	60,00	60,00	60,00	--	--	60,00	
	Sevilla	Todas las variedades	I	1X-3	60,00	60,00	60,00	60,00	60,00	--	--	60,00	
LIMÓN	Alicante	Fino	I	3-4	75,98	76,98	76,98	75,98	75,98	--	--	76,37	
	Málaga	Fino	I	3-4	93,65	93,67	94,65	93,66	94,66	--	--	94,06	
	Murcia	Fino	I	3-4	87,00	86,00	86,00	87,00	85,00	--	--	86,20	
MANDARINA	Valencia	Leanri	I	1-2	--	139,94	156,25	157,02	151,13	149,89	141,95	146,10	
	Castellón	Nadorcott	I	1-2	130,38	110,41	134,23	127,45	131,57	97,92	--	119,48	
	Valencia	Nadorcott	I	1-2	126,81	124,67	113,13	107,16	125,20	88,71	117,92	121,16	
	Castellón	Orri	I	1-2	137,77	142,43	143,85	139,18	141,86	182,93	--	142,69	
	Valencia	Orri	I	1-2	--	--	--	--	168,04	--	--	168,04	
	Castellón	Ortanique	I	1-2	86,06	76,14	80,65	81,74	80,65	63,70	--	79,50	
	Valencia	Ortanique	I	1-2	76,07	76,07	76,07	80,01	74,65	--	--	75,41	
	Castellón	Safor	I	1-2	77,71	77,81	--	--	--	--	--	77,77	
	Castellón	Tango	I	1-2	122,85	128,88	123,81	100,40	124,52	108,02	--	108,83	
	Valencia	Tango	I	1-2	136,28	130,28	136,92	141,64	137,23	165,70	152,92	136,56	
	Almería	Todas las variedades	I	1-2	65,00	65,00	65,00	65,00	65,00	--	--	65,00	
	Huelva	Todas las variedades	I	1-2	90,00	90,00	90,00	90,00	90,00	--	--	90,00	
	Tarragona	Todas las variedades	I	1-2	60,44	60,44	60,44	60,44	60,44	--	--	60,44	
	NARANJA	Córdoba	Navel	I	3-6	45,00	45,00	45,00	45,00	45,00	--	--	45,00
		Huelva	Navel	I	3-6	44,00	44,00	44,00	44,00	44,00	--	--	44,00
Sevilla		Navel	I	3-6	44,00	44,00	44,00	44,00	44,00	--	--	44,00	
Castellón		Navel Lane Late	I	3-6	53,41	67,50	61,52	51,06	52,04	--	--	57,66	
Sevilla		Navel Lane Late	I	3-6	74,00	74,00	74,00	74,00	74,00	--	--	74,00	
Valencia		Navel Lane Late	I	3-6	62,37	69,64	70,16	66,46	55,70	92,76	85,42	64,86	
Castellón		Navelate	I	3-6	82,59	82,59	82,59	88,58	92,00	98,50	--	88,16	
Huelva		Navelate	I	3-6	55,00	55,00	55,00	55,00	55,00	--	--	55,00	
Castellón		Navelina	I	3-6	70,47	69,72	74,02	72,00	69,19	68,95	--	71,10	
Córdoba		Navelina	I	3-6	40,00	40,00	40,00	40,00	40,00	--	--	40,00	
Huelva		Navelina	I	3-6	40,00	40,00	40,00	40,00	40,00	--	--	40,00	
Sevilla		Navelina	I	3-6	50,00	50,00	50,00	50,00	50,00	--	--	50,00	
Valencia		Navelina	I	3-6	46,98	46,08	46,98	46,98	47,61	--	45,55	46,99	
Castellón		Salustiana	I	3-6	66,05	63,65	63,50	62,97	63,56	63,22	--	63,45	
Córdoba		Salustiana	I	3-6	45,00	45,00	45,00	45,00	45,00	--	--	45,00	
Huelva		Salustiana	I	3-6	44,00	44,00	44,00	44,00	44,00	--	--	44,00	
Sevilla		Salustiana	I	3-6	45,00	45,00	45,00	45,00	45,00	--	--	45,00	
Valencia		Salustiana	I	3-6	66,79	61,07	61,91	59,60	56,10	58,58	58,02	59,33	
Valencia		Sanguinelli	I	3-6	100,00	108,72	87,03	100,00	102,10	--	124,23	95,47	
Castellón		Washington Navel	I	3-6	47,71	52,33	54,55	50,30	55,89	71,62	--	53,29	
Valencia	Washington Navel	I	3-6	53,61	56,71	54,81	54,39	50,18	82,06	--	52,58		

FRUTAS DE PEPITA

PRODUCTO	MERCADO	VARIEDAD	CAT.	CALIBRE	DIA/MES							
					31/1	1/2	2/2	3/2	4/2	5/2	6/2	PMPS
MANZANA	Gerona	Fuji	I	65-80	118,97	118,97	118,97	118,97	118,97	--	--	118,97
		Lérida	Fuji	I	65-80	74,50	74,50	74,50	74,50	74,50	--	--
	Zaragoza	Fuji	I	65-80	98,46	98,46	98,46	98,46	98,46	--	--	98,46
	Gerona	Golden Delicious	I	65-80	99,52	99,52	99,52	99,52	99,52	--	--	99,53
	Lérida	Golden Delicious	I	65-80	64,65	64,43	63,90	64,32	60,93	--	--	63,26
	Zaragoza	Golden Delicious	I	65-80	52,50	52,50	52,50	52,50	52,50	--	--	52,50
	Gerona	Granny Smith	I	65-80	100,79	100,79	100,79	100,79	100,79	--	--	100,79
	Lérida	Granny Smith	I	65-80	60,46	60,70	59,50	61,34	59,50	--	--	60,39
	Zaragoza	Granny Smith	I	65-80	92,10	92,10	92,10	92,10	92,10	--	--	92,10
	Gerona	Red Delicious	I	65-80	113,09	113,09	113,09	113,09	113,09	--	--	113,09
	Zaragoza	Red Delicious	I	65-80	63,00	63,00	63,00	63,00	63,00	--	--	63,00
	Gerona	Royal Gala	I	65-80	99,92	99,92	99,92	99,92	99,92	--	--	99,92
	Lérida	Royal Gala	I	65-80	61,01	61,21	60,85	61,44	61,66	--	--	61,20
	Zaragoza	Royal Gala	I	65-80	81,13	81,13	81,13	81,13	81,13	--	--	81,13
	PERA	Zaragoza	Blanquilla	I	55-60	95,47	95,47	95,47	95,47	95,47	--	--
La Rioja		Conferencia	I	55-60	100,00	100,00	100,00	100,00	100,00	--	--	100,00
León		Conferencia	I	55-60	95,00	95,00	95,00	95,00	95,00	--	--	95,00
Lérida		Conferencia	I	55-60	94,00	99,63	94,00	94,00	94,00	--	--	95,90
Zaragoza		Conferencia	I	55-60	97,25	97,25	97,25	97,25	97,25	--	--	97,25

OTRAS FRUTAS

PRODUCTO	MERCADO	VARIEDAD	CAT.	CALIBRE	DIA/MES							
					31/1	1/2	2/2	3/2	4/2	5/2	6/2	PMPS
AGUACATE	Granada	Hass	-	-	260,00	260,00	260,00	260,00	260,00	--	--	260,00
	Málaga	Hass	-	-	275,00	275,00	275,00	275,00	275,00	--	--	275,00

3.1.2. Precios de Producción de Frutas en el Mercado Interior: Precios Medios Ponderados Semanales Nacionales

Referencia: Reglamento Delegado (UE) 2017/891 de la Comisión, de 13 de marzo (DOUE de 25 de mayo). Art. 55 y Anexo VI
Precios a la salida del centro de acondicionamiento de productos seleccionados, embalados y, en su caso, en palés (€/100kg peso neto)

CÍTRICOS

PRODUCTO	MERCADO	VARIEDAD O TIPO	CAT.	CALIBRE	PRECIO MEDIO PONDERADO SEMANAL NACIONAL Semana 05- 2022: 31/01 - 06/02
CLEMENTINA	ESPAÑA	Todas las variedades	I	1X-3	73,02
LIMÓN	ESPAÑA	Todas las variedades	I	3-4	83,30
MANDARINA	ESPAÑA	Todas las variedades	I	1-2	110,00
NARANJA	ESPAÑA	Lanelate	I	3-6	64,26
	ESPAÑA	Navel	I	3-6	44,10
	ESPAÑA	Navelate	I	3-6	75,86
	ESPAÑA	Navelina	I	3-6	44,35
	ESPAÑA	Salustiana	I	3-6	48,30

FRUTAS DE PEPITA

PRODUCTO	MERCADO	VARIEDAD O TIPO	CAT.	CALIBRE mm	PRECIO MEDIO PONDERADO SEMANAL NACIONAL Semana 05- 2022: 31/01 - 06/02
MANZANA	ESPAÑA	Fuji	I	65/80	77,75
	ESPAÑA	Golden delicious	I	65/80	68,03
	ESPAÑA	Granny Smith	I	65/80	67,29
	ESPAÑA	Red Delicious y demás Var. Rojas	I	65/80	102,18
	ESPAÑA	Gala	I	65/80	62,67
PERA	ESPAÑA	Blanquilla	I	55/60	95,47
	ESPAÑA	Conferencia	I	60/65+	97,49

OTRAS FRUTAS

PRODUCTO	MERCADO	VARIEDAD O TIPO	CAT.	CALIBRE	PRECIO MEDIO PONDERADO SEMANAL NACIONAL Semana 05- 2022: 31/01 - 06/02
AGUACATE	ESPAÑA	Hass	-	-	270,60

3.2. PRECIOS DE PRODUCCIÓN EN EL MERCADO INTERIOR: PRODUCTOS HORTÍCOLAS

3.2.1. Precios de Producción de Hortícolas en el Mercado Interior:
Precios diarios y Precios Medios Ponderados Semanales en mercados representativos provinciales.

Precios a la salida del centro de acondicionamiento de productos seleccionados, embalados y, en su caso, en palés (€/100 kg peso neto)

PRODUCTO	MERCADO	VARIEDAD O TIPO	CAT.	CALIBRE	DIA/MES							PMPS	
					31/1	1/2	2/2	3/2	4/2	5/2	6/2		
ACELGA	Navarra	Todos los tipos y variedades	-	-	105,00	105,00	105,00	105,00	105,00	--	--	105,00	
AJO	Cuenca	Blanco	-	50-60 mm	208,00	208,00	208,00	208,00	208,00	--	--	208,00	
	Albacete	Morado	-	50-80 mm	212,00	212,00	212,00	212,00	212,00	--	--	212,00	
	Córdoba	Morado	-	50-80 mm	220,00	220,00	220,00	220,00	220,00	--	--	220,00	
	Cuenca	Morado	-	50-80 mm	251,25	251,25	251,25	251,25	251,25	--	--	251,25	
	Albacete	Primavera	-	50-60 mm	150,00	150,00	150,00	150,00	150,00	--	--	150,00	
	Córdoba	Primavera	-	50-60 mm	195,85	195,85	195,85	195,85	195,85	--	--	195,85	
Cuenca	Primavera	-	50-60 mm	192,50	192,50	192,50	192,50	192,50	--	--	192,50		
ALCACHOFA	Murcia	Todos los tipos y variedades	-	-	181,75	195,91	195,17	196,64	191,88	--	--	192,37	
	Navarra	Todos los tipos y variedades	-	-	239,00	239,00	239,00	239,00	239,00	--	--	239,00	
APIO	Murcia	Verde	-	-	35,56	35,00	34,65	36,00	35,56	--	--	35,41	
BERENJENA	Almería	Todos los tipos y variedades	-	-	143,00	146,68	134,00	122,14	138,00	166,94	--	--	141,49
	Málaga	Todos los tipos y variedades	-	-	140,00	140,00	140,00	140,00	140,00	--	--	140,00	
BRÓCOLI	Murcia	--	-	-	120,00	107,00	98,00	96,00	89,00	--	--	100,72	
	Navarra	--	-	-	93,00	93,00	93,00	93,00	93,00	--	--	93,00	
CALABACÍN	Almería	Todas las variedades	-	14-21 g	115,00	105,50	104,00	96,21	90,00	84,70	--	100,50	
CALABAZA	Murcia	Cachuate	-	-	37,00	37,00	37,00	37,00	37,00	--	--	37,00	
CEBOLLA	Albacete	Todos los tipos y variedades	-	-	18,90	18,90	18,90	18,90	18,90	--	--	18,90	
	Cuenca	Todos los tipos y variedades	-	-	22,00	22,00	22,00	22,00	22,00	--	--	22,00	
	Lérida	Todos los tipos y variedades	-	-	23,55	23,55	23,55	23,55	23,55	--	--	23,55	
	Sevilla	Todos los tipos y variedades	-	-	35,00	35,00	35,00	35,00	35,00	--	--	35,00	
	Toledo	Todos los tipos y variedades	-	-	25,00	25,00	25,00	25,00	25,00	--	--	25,00	
	Albacete	Cerrado	-	30-65 mm	173,25	173,25	173,25	173,25	173,25	--	--	173,25	
CHAMPIÓN	Cuenca	Cerrado	-	30-65 mm	189,29	189,29	189,29	189,29	189,29	--	--	189,29	
	La Rioja	Cerrado	-	30-65 mm	235,50	235,50	235,50	235,50	235,50	--	--	235,50	
	Navarra	Cerrado	-	30-65 mm	250,00	250,00	250,00	250,00	250,00	--	--	250,00	
	Barcelona	Todos los tipos y variedades	-	-	72,30	72,30	72,30	72,30	72,30	--	--	72,30	
	Ciudad Real	Todos los tipos y variedades	-	-	121,00	122,00	123,00	124,00	125,00	--	--	123,00	
	Granada	Todos los tipos y variedades	-	-	84,00	84,00	84,00	84,00	84,00	--	--	84,00	
COLIFLOR	La Rioja	Todos los tipos y variedades	-	-	48,70	48,70	48,70	48,70	48,70	--	--	48,70	
	Murcia	Todos los tipos y variedades	-	-	80,00	80,00	73,00	73,00	80,00	--	--	77,46	
	Navarra	Todos los tipos y variedades	-	-	75,00	75,00	75,00	75,00	75,00	--	--	75,00	
	Tarragona	Todos los tipos y variedades	-	-	100,00	100,00	100,00	100,00	100,00	--	--	100,00	
	Toledo	Todos los tipos y variedades	-	-	140,00	144,55	145,00	146,00	146,75	--	--	144,46	
	Málaga	Hoja lisa	-	-	45,00	45,00	45,00	45,00	45,00	--	--	45,00	
	Murcia	Hoja rizada	-	-	66,00	66,00	67,50	67,50	67,50	--	--	66,92	
	Barcelona	Todos los tipos y variedades	-	-	43,18	43,18	43,18	43,18	43,18	--	--	43,18	
COL-REPOLLO	La Coruña	Todos los tipos y variedades	-	-	70,00	70,00	70,00	70,00	70,00	--	--	70,00	
	Lugo	Todos los tipos y variedades	-	-	70,00	70,00	70,00	70,00	70,00	--	--	70,00	
	Navarra	Todos los tipos y variedades	-	-	64,00	64,00	64,00	64,00	64,00	--	--	64,00	
	Ortise	Todos los tipos y variedades	-	-	70,00	70,00	70,00	70,00	70,00	--	--	70,00	
	Pontevedra	Todos los tipos y variedades	-	-	68,00	68,00	68,00	68,00	68,00	--	--	68,00	
	Tarragona	Todos los tipos y variedades	-	-	80,00	80,00	80,00	80,00	80,00	--	--	80,00	
	Murcia	Hoja lisa	-	-	94,00	94,00	91,00	90,00	91,00	--	--	91,87	
	Navarra	Todos los tipos y variedades	-	-	130,00	130,00	130,00	130,00	130,00	--	--	130,00	
ESPINACA	Murcia	Todos los tipos y variedades	-	-	153,00	148,00	154,00	158,00	153,00	--	--	153,08	
	Toledo	Todos los tipos y variedades	-	-	145,00	145,00	145,00	145,00	145,00	--	--	145,00	
FRESA	Huelva	Todas las variedades	-	-	334,61	334,61	334,61	334,61	334,61	--	--	334,61	
JUDÍA VERDE	Almería	Plana	-	-	291,50	316,00	266,50	277,00	251,00	225,00	--	274,64	
	Almería	Redonda	-	-	--	263,00	--	211,00	--	349,00	--	264,57	
	Lérida	Todos los tipos y variedades	-	-	254,00	254,00	254,00	254,00	254,00	--	--	254,00	
LECHUGA	Murcia	Baby	I	-	138,00	123,83	123,83	122,00	124,00	--	--	126,13	
	Murcia	Iceberg	I	400g y +	111,00	130,10	125,05	125,05	136,00	--	--	126,39	
	Barcelona	Romana	I	600g y +	73,67	73,67	73,67	73,67	73,67	--	--	73,67	
	Murcia	Romana	I	600g y +	67,00	67,00	67,00	63,00	63,00	--	--	65,24	
	Lérida	Todos los tipos y variedades	I	400g y +	116,20	116,20	116,20	116,20	116,20	--	--	116,20	
	Navarra	Todos los tipos y variedades	I	400g y +	145,00	145,00	145,00	145,00	145,00	--	--	145,00	
PEPINO	Almería	De Almería	-	350-500 g	93,00	121,21	134,31	130,26	135,04	131,90	--	123,50	
	Granada	De Almería	-	-	149,00	166,00	160,00	163,00	169,00	161,00	--	161,48	
	Murcia	Español	-	-	--	70,00	--	30,00	--	62,00	--	60,05	
	Almería	Español	-	-	125,00	117,00	107,00	116,00	115,00	--	--	116,50	
PIMIENTO	Almería	Cuadrado Color	I	70 mm y +	--	99,35	--	117,43	--	97,22	--	105,03	
	Granada	Cuadrado Color	I	70 mm y +	157,00	209,00	192,00	--	--	--	--	191,63	
	Almería	Cuadrado Verde	I	70 mm y +	86,90	89,94	101,00	91,65	87,00	80,00	--	89,33	
	Granada	Cuadrado Verde	I	70 mm y +	--	139,00	--	139,00	139,00	--	--	139,00	
	Almería	Italiano Verde	I	40 mm y +	--	120,00	--	117,65	--	105,88	--	112,98	
	Málaga	Italiano Verde	I	40 mm y +	130,00	130,00	130,00	130,00	130,00	--	--	130,00	
PUERRO	Barcelona	Todos los tipos y variedades	-	-	82,50	82,50	82,50	82,50	82,50	--	--	82,50	
	Cádiz	Todos los tipos y variedades	-	-	54,00	54,00	54,00	54,00	54,00	--	--	54,00	
	Navarra	Todos los tipos y variedades	-	-	88,00	88,00	88,00	88,00	88,00	--	--	88,00	
	Toledo	Todos los tipos y variedades	-	-	123,00	123,00	125,00	128,00	128,00	--	--	125,40	
TOMATE	Almería	Cereza	I	-	--	252,00	276,00	286,00	295,00	290,00	--	280,41	
	Granada	Cereza	I	-	212,41	212,41	212,41	212,41	212,41	--	--	212,41	
	Málaga	Cereza	I	-	224,96	224,96	224,96	224,96	224,96	--	--	224,96	
	Murcia	Cereza	I	-	200,00	210,00	220,00	220,00	235,00	--	--	217,59	
	Almería	Racimo	I	-	--	143,00	144,00	150,00	154,00	155,00	--	149,61	
	Almería	Redondo	I	57-100mm	102,00	105,00	117,00	123,00	106,00	113,00	--	109,33	
	Granada	Redondo	I	57-100mm	85,00	85,00	85,00	85,00	85,00	--	--	85,00	
	Málaga	Redondo	I	57-100mm	100,00	100,00	100,00	100,00	100,00	--	--	100,00	
	Murcia	Redondo	I	57-100mm	63,45	68,83	68,83	68,83	74,21	--	--	68,99	
	Cádiz	Todos los tipos y variedades	-	-	74,00	74,00	74,00	74,00	74,00	--	--	74,00	
ZANAHORIA	Toledo	Todos los tipos y variedades	-	-	35,00	35,00	35,00	35,00	35,00	--	--	35,00	
	Valladolid	Todos los tipos y variedades	-	-	27,00	27,00	27,00	27,00	27,00	--	--	27,00	

3.2.2. Precios de Producción de Hortalizas en el Mercado Interior: Precios Medios Ponderados Semanales Nacionales

Referencia: Reglamento Delegado (UE) 2017/891 de la Comisión, de 13 de marzo (DOUE de 25 de mayo). Art. 55 y Anexo VI

Precios a la salida del centro de acondicionamiento de productos seleccionados, embalados y, en su caso, en palés (€/100kg peso neto)

HORTALIZAS

PRODUCTO	MERCADO	VARIEDAD O TIPO	CAT.	CALIBRE	PRECIO MEDIO PONDERADO SEMANAL NACIONAL Semana 05- 2022: 31/01 - 06/02
AJO	ESPAÑA	Blanco	-	50-60 mm	208,00
	ESPAÑA	Morado	-	45-55 mm	227,75
	ESPAÑA	Primavera	-	50-60 mm	179,45
BERENJENA	ESPAÑA	Todos los tipos y variedades	-	40+ /70+	141,49
CALABACÍN	ESPAÑA	Todas las variedades	-	14-21	100,50
CEBOLLA	ESPAÑA	Todos los tipos y variedades	-	-	20,51
CHAMPIÑÓN	ESPAÑA	Cerrado	-	Medio (30-65 mm)	199,39
COLIFLOR	ESPAÑA	Todos los tipos y variedades	-	-	78,12
COL-REPOLLO	ESPAÑA	Todos los tipos y variedades	-	-	63,89
FRESA	ESPAÑA	Todas las variedades	-	-	334,61
JUDÍA VERDE	ESPAÑA	Todos los tipos y variedades	-	-	273,28
LECHUGA	ESPAÑA	Todos los tipos y variedades	I	400 g o superior	90,02
PEPINO	ESPAÑA	Variedades lisas	-	350-500 g	140,93
PIMIENTO DULCE	ESPAÑA	Todos los tipos y variedades	I	40 mm o superior	103,70
PUERRO	ESPAÑA	Todos los tipos y variedades	-	-	81,47
TOMATE	ESPAÑA	Cereza	I	-	260,94
	ESPAÑA	Racimo	I	-	149,61
	ESPAÑA	Redondo	I	57-100mm	100,98
ZANAHORIA	ESPAÑA	Todos los tipos y variedades	-	-	33,29

4. PRECIOS REPRESENTATIVOS DE PRODUCTOS GANADEROS

4.1. PRECIOS REPRESENTATIVOS DE PRODUCTOS GANADEROS: BOVINO

4.1.1. Precios Medios Nacionales de Canales de Bovino Pesado

PRECIO MEDIO NACIONAL (€/100kg Canal) DE CANALES DE BOVINO PESADO SEGÚN MODELO COMUNITARIO DE CLASIFICACIÓN R 2017/1182, R 2017/1184, RD 815/2018 (Euro/100kg canal)

CATEGORÍA	CLASE DE CONFORMACIÓN Y DE ESTADO DE ENGRASAMIENTO	Semana 04 24-30/01 2022	Semana 05 31/01-06/02 2022	Variación €
Categoría A: Canales de machos jóvenes sin castrar de más de un año y menos de dos	Muy buena y poco cubierta (U-2)	455,94	451,77	-4,17
	Muy buena y cubierta (U-3)	448,46	452,06	3,60
	Precio medio ponderado Categoría U	450,90	451,97	1,07
	Buena y poco cubierta (R-2)	441,60	441,46	-0,14
	Buena y cubierta (R-3)	441,81	446,31	4,50
	Precio medio ponderado Categoría R	441,76	445,33	3,57
	Menos buena y poco cubierta (O-2)	425,56	410,10	-15,46
	Menos buena y cubierta (O-3)	424,99	432,29	7,30
	Precio medio ponderado Categoría O	425,19	424,57	-0,62
Categoría D: Canales de hembras que hayan parido	Mediocre y poco cubierta (P-2)	265,27	272,19	6,92
	Mediocre y cubierta (P-3)	271,40	282,81	11,41
	Precio medio ponderado Categoría P	265,89	273,27	7,38
	Buena y cubierta (R-3)	310,00	311,10	1,10
	Buena y grasa (R-4)	368,46	360,99	-7,47
	Precio medio ponderado Categoría R	328,31	326,73	-1,58
	Menos buena y poco cubierta (O-2)	283,58	289,28	5,70
	Menos buena y cubierta (O-3)	310,89	310,94	0,05
	Menos buena y grasa (O-4)	351,46	365,88	14,42
	Precio medio ponderado Categoría O	307,69	311,88	4,19
Categoría E: Canales de otras hembras (de 12 meses o más)	Muy buena y poco cubierta (U-2)	445,66	430,92	-14,74
	Muy buena y cubierta (U-3)	450,64	449,52	-1,12
	Precio medio ponderado Categoría U	449,70	446,02	-3,68
	Buena y poco cubierta (R-2)	442,98	434,06	-8,92
	Buena y cubierta (R-3)	436,31	436,94	0,63
	Buena y grasa (R-4)	444,34	460,02	15,68
	Precio medio ponderado Categoría R	437,47	437,79	0,32
	Menos buena y poco cubierta (O-2)	391,29	375,50	-15,79
Menos buena y cubierta (O-3)	377,98	389,30	11,32	
	Menos buena y grasa (O-4)	362,58	397,89	35,31
	Precio medio ponderado Categoría O	379,81	387,22	7,41
Categoría Z: Canales de animales desde 8 a menos de 12 meses	Muy buena y poco cubierta (U-2)	449,67	457,39	7,72
	Muy buena y cubierta (U-3)	443,68	447,25	3,57
	Precio medio ponderado Categoría U	445,94	451,07	5,13
	Buena y poco cubierta (R-2)	441,18	443,51	2,33
	Buena y cubierta (R-3)	440,80	439,35	-1,45
	Precio medio ponderado Categoría R	440,88	440,20	-0,68
	Menos buena y poco cubierta (O-2)	398,86	387,32	-11,54
Menos buena y cubierta (O-3)	404,82	412,23	7,41	
	Precio medio ponderado Categoría O	401,78	399,52	-2,26

4.1.2. Precios Medios Nacionales del Bovino Vivo

R 2017/1182, R 2017/1184 (Euro/100 kg vivo)

BOVINO VIVO	Semana 04 24-30/01 2022	Semana 05 31/01-06/02 2022	Variación €
Machos hasta 480 Kg. vivo	241,33	244,93	3,60
Machos de más de 480 kg. vivo	233,02	233,18	0,16
Hembras que hayan parido	114,83	118,76	3,93
Otras hembras de hasta 380 Kg. vivo	242,14	244,80	2,66
Otras hembras de más de 380 Kg. vivo	244,60	244,60	0,00

4.1.3. Precios Medios Nacionales de Otros Animales de la Especie Bovina

OTROS BOVINOS	Semana 04 24-30/01 2022	Semana 05 31/01-06/02 2022	Variación €
TERNEROS DE 8 DÍAS A 4 SEMANA (Euro/cabeza)			
Macho frisón	99,42	97,14	-2,28
Macho cruzado	215,56	226,43	10,87
Hembra frisón	84,19	83,43	-0,76
Hembra cruzado	159,60	163,57	3,97
<i>Media ponderada nacional (Euro/Cabeza)</i>	148,45	151,83	3,38
TERNEROS DE 6 HASTA 12 MESES (Euro/100kg vivo)			
Macho frisón (base 200 kg)	165,26	166,82	1,56
Macho cruzado (base 200 kg)	308,05	312,70	4,65
Hembra frisón (base 200 kg)	350,00	350,00	0,00
Hembra cruzado (base 200 kg)	232,05	234,02	1,97
<i>Media ponderada nacional (Euro/100kg vivo)</i>	273,28	276,76	3,48

4.2. PRECIOS REPRESENTATIVOS DE PRODUCTOS GANADEROS: OVINO

4.2.1. Precios Medios Nacionales de Canales de Ovino Frescas o Refrigeradas

R 2017/1182, R 2017/1184 (Euro/100 kg canal)

CORDEROS I Y II	Semana 04 24-30/01 2022	Semana 05 31/01-06/02 2022	Variación €
Corderos I (12 a 13 kg/canal)	683,02	682,83	-0,19
Corderos II (13,1 a 16 kg/canal)	669,00	669,12	0,12
<i>Media ponderada</i>	676,01	675,98	-0,03

PRECIOS MEDIOS DE CANALES DE OVINO FRESCAS O REFRIGERADAS EN LOS MERCADOS NACIONALES REPRESENTATIVOS PARA LA UE

MERCADO REPRESENTATIVO - Cordero 9-19 kg	Semana 04 24-30/01 2022	Semana 05 31/01-06/02 2022	Variación €
Barcelona	771,56	773,68	2,12
Madrid	783,16	783,16	0,00
Valencia	637,60	631,22	-6,38
Albacete	700,00	700,00	0,00
Extremadura	703,86	703,86	0,00
Segovia	696,58	696,58	0,00
Toledo	667,31	667,31	0,00
Zaragoza	746,36	746,36	0,00
<i>Media ponderada</i>	706,18	706,12	-0,06

4.3. PRECIOS REPRESENTATIVOS DE PRODUCTOS GANADEROS: PORCINO

4.3.1. Precios Medios de Canales de Porcino de Capa Blanca

CLASIFICACIÓN EUROP R 2017/1182, R 2017/1184 (Euro/100kg canal)

	Clase S (>60% contenido magro)			Clase E (60%-55% contenido magro)			Clase U (55%-50% contenido magro)		
	Semana 04 24-30/01 2022	Semana 05 31/01-06/02 2022	Variación €	Semana 04 24-30/01 2022	Semana 05 31/01-06/02 2022	Variación €	Semana 04 24-30/01 2022	Semana 05 31/01-06/02 2022	Variación €
PRECIO MEDIO NACIONAL	138,78	141,35	2,57	134,44	136,83	2,39	133,80	137,53	3,73

	Clase R (50%-45% contenido magro)			Clase O (45%-40% contenido magro)			Clase P (<40% contenido magro)		
	Semana 04 24-30/01 2022	Semana 05 31/01-06/02 2022	Variación €	Semana 04 24-30/01 2022	Semana 05 31/01-06/02 2022	Variación €	Semana 04 24-30/01 2022	Semana 05 31/01-06/02 2022	Variación €
PRECIO MEDIO NACIONAL	128,49	131,37	2,88	124,96	127,96	3,00	125,10	126,99	1,89

4.3.2. Precios Medios en Mercados Representativos Provinciales de Porcino Cebado (*)

MERCADO REPRESENTATIVO	SELECTO (nivel menor de grasa)			NORMAL (nivel normal de grasa)			GRASO (nivel mayor de grasa)		
	Semana 04 24-30/01 2022	Semana 05 31/01-06/02 2022	Variación €	Semana 04 24-30/01 2022	Semana 05 31/01-06/02 2022	Variación €	Semana 04 24-30/01 2022	Semana 05 31/01-06/02 2022	Variación €
Barcelona	--	--	--	1,08	1,16	0,08	1,05	1,08	0,03
Huesca	1,06	1,07	0,01	1,04	1,05	0,01	1,02	1,03	0,01
Lleida	1,05	1,07	0,02	1,04	1,06	0,02	1,02	1,05	0,03
Murcia	1,07	1,10	0,03	1,06	1,09	0,03	1,05	1,08	0,03
Pontevedra	1,04	1,06	0,02	1,01	1,03	0,02	1,31	1,34	0,03
Salamanca	1,04	1,04	0,00	1,02	1,04	0,02	1,26	1,26	0,00
Segovia	1,04	1,06	0,02	1,03	1,05	0,02	1,32	1,32	0,00
Zaragoza	1,06	1,08	0,02	1,02	1,04	0,02	1,01	1,02	0,01

(*) En Euro/kg vivo

4.3.3. Precios Medios de Porcino Precoz, Lechones y Otras Calidades

(Euro/100kg vivo)

CERDAS DE DESVIEJE	Semana 04 24-30/01 2022	Semana 05 31/01-06/02 2022	Variación €
Cerdas de Desvieje	30,05	30,05	0,00
CERDOS CEBADOS			
Categoría U	103,02	105,90	2,88
LECHONES			
Lleida.Base 20kg de peso.	150,00	155,00	5,00
Segovia.Base 20kg de peso.	235,00	235,00	0,00
Media nacional. Calidad Normal. Base 20 kg de	182,01	185,60	3,59

4.3.4. Precios Medios de Porcino: Tronco Ibérico

TOSTONES	Semana 04 24-30/01 2022	Semana 05 31/01-06/02 2022	Variación €
De 5 a 9 kilos	386,43	386,43	0,00
De 9 a 12 kilos	620,00	628,57	8,57
LECHONES			
Lechón Ibérico Cruzado Base 23 kg	377,04	388,15	11,11
MARRANOS			
Marranos Ibéricos de 35 a 60 kg	338,30	343,46	5,16
PRIMALES			
Primales Ibéricos de 60 a 100 kg	-	-	-
CERDO CEBADO			
Cerdo Cebado (Intensivo)	228,16	227,31	-0,85
Cerdo Cebado de Campo (Extensivo)	245,95	245,10	-0,85
Cerdo Cebado de Bellota 100% Ibérico	319,05	319,05	0,00
DESVIEJE			
Reproductores de desvieje	139,13	139,13	0,00
REPRODUCTORES			
Reproductores >6 meses	289,25	289,25	0,00
CASTRONAS			
Castronas	95,65	95,65	0,00

Denominaciones de acuerdo con la Norma de Calidad (RD 4/2014)

Para información sobre precios de productos agrícolas y ganaderos en otros Estados Miembros de la UE:

<https://ec.europa.eu/agriculture/>



MINISTERIO
DE AGRICULTURA, PESCA
Y ALIMENTACION