

PRECIOS COYUNTURALES



SEMANA 6 – 2022
Del 7 al 13 de febrero



SUBSECRETARÍA

Subdirección General de Análisis, Coordinación y Estadística

sgapc@mapa.es

<https://www.mapa.gob.es/es/estadistica/temas/>

Publicación elaborada por la
Subsecretaría
Subdirección General de Análisis, Coordinación y Estadística

**MINISTERIO
DE AGRICULTURA, PESCA
Y ALIMENTACIÓN**

© Ministerio de Agricultura, Pesca y Alimentación
Secretaría General Técnica
Centro de Publicaciones
Catálogo de Publicaciones de la Administración General del Estado:
<https://cpage.mpr.gob.es/>

N.I.P.O.: 003190900

Se permite la utilización, copia o reproducción de los datos de este Boletín siempre que se cite expresamente su procedencia.

Índice:

	PÁGINA
PRECIOS MEDIOS NACIONALES.....	4
PRECIOS MEDIOS NACIONALES DE PRODUCTOS AGRÍCOLAS.....	4 - 6
PRECIOS MEDIOS NACIONALES DE PRODUCTOS GANADEROS.....	7 - 8
PRECIOS EN MERCADOS REPRESENTATIVOS DE CEREALES, VINOS Y ACEITES.....	9
PRECIOS MEDIOS EN MERCADOS REPRESENTATIVOS DE CEREALES.....	9 - 11
PRECIOS MEDIOS EN MERCADOS REPRESENTATIVOS DE VINOS.....	12
PRECIOS MEDIOS EN MERCADOS REPRESENTATIVOS DE ACEITES.....	13
PRECIOS DE PRODUCCIÓN DE FRUTAS Y HORTALIZAS EN EL MERCADO INTERIOR.....	14
PRECIOS DE PRODUCCIÓN EN EL MERCADO INTERIOR: FRUTAS.....	14
PRECIOS DE PRODUCCIÓN EN EL MERCADO INTERIOR: PRODUCTOS HORTÍCOLAS.....	16 - 17
PRECIOS REPRESENTATIVOS DE PRODUCTOS GANADEROS.....	18
PRECIOS REPRESENTATIVOS DE PRODUCTOS GANADEROS: BOVINO.....	18
PRECIOS REPRESENTATIVOS DE PRODUCTOS GANADEROS: OVINO.....	19
PRECIOS REPRESENTATIVOS DE PRODUCTOS GANADEROS: PORCINO.....	20 - 21



1. PRECIOS MEDIOS NACIONALES

1.1. PRECIOS MEDIOS NACIONALES DE PRODUCTOS AGRÍCOLAS

1.1.1. Precios Medios Nacionales de Cereales, Arroz, Oleaginosas, Tortas, Proteicos, Vinos y Aceites.					
PRODUCTOS AGRÍCOLAS (especificaciones)		Semana 05 31/01-06/02 2022	Semana 06 07-13/02 2022	Variación semanal euros	Variación semanal %
CEREALES					
(1)	Trigo blando panificable (€/t)	289,77	289,53	-0,24	-0,08
(1)	Trigo duro (€/t)	527,69	527,69	0,00	0,00
(1)	Cebada pienso (€/t)	283,54	282,51	-1,03	-0,36
(1)	Cebada malta (€/t)	288,79	287,83	-0,96	-0,33
(1)	Maíz grano (€/t)	280,50	280,46	-0,04	-0,01
ARROZ					
(2)	Arroz cáscara japónica (€/t)	369,36	373,39	4,03	1,09
(2)	Arroz cáscara índica (€/t)	364,72	385,29	20,57	5,64
(3)	Arroz blanco japónica (€/t)	710,66	710,66	0,00	0,00
(3)	Arroz blanco índica (€/t)	616,91	616,91	0,00	0,00
(3)	Arroz blanco vaporizado (€/t)	678,55	678,55	0,00	0,00
(3)	Arroz partido (€/t)	375,81	375,81	0,00	0,00
SEMILLAS OLEAGINOSAS					
(4)	Pipa de girasol convencional (€/t)	574,67	576,98	2,31	0,40
(4)	Pipa de girasol alto oleico (€/t)	583,84	585,18	1,34	0,23
(4)	Colza (€/t)	495,78	496,34	0,56	0,11
TORTAS DE GIRASOL Y SOJA					
(9)	Torta de girasol. 34%-36% proteína (€/t)	293,08	292,75	-0,33	-0,11
(9)	Torta de soja. 44%-47% proteína (€/t)	478,13	483,25	5,11	1,07
PROTEICOS					
(10)	Alfalfa. Balas 1ª Cat. 16,5%-18% proteína (€/t)	213,72	217,90	4,18	1,96
(10)	Alfalfa. Pellets estándar. 14%-16% proteína (€/t)	193,85	195,90	2,05	1,06
(4)	Guisantes secos (€/t)	313,27	313,48	0,21	0,07
(2)	Lentejas (€/t)	623,48	623,48	0,00	0,00
(2)	Habas secas (€/t)	347,20	347,15	-0,05	-0,01
(2)	Garbanzos (€/t)	689,00	694,37	5,37	0,78
VINOS					
(5)	Vino blanco sin DOP/IGP (€/hectolitro)	37,93	38,67	0,74	1,95
(5)	Vino tinto sin DOP/IGP, 12 p. color (€/hectolitro)	42,35	44,05	1,70	4,01
ACEITE DE OLIVA Y ORUJO					
(6)	Aceite de oliva virgen extra < 0,8º (€/100 kg)	326,29	323,55	-2,74	-0,84
(6)	Aceite de oliva virgen, de 0,8º a 2º (€/100 kg)	307,07	306,40	-0,67	-0,22
(6)	Aceite de oliva lampante > 2º (€/100 kg)	289,66	291,86	2,20	0,76
(7)	Aceite de oliva refinado (€/100 kg)	299,49	299,33	-0,16	-0,05
(8)	Aceite de orujo de oliva crudo (€/100 kg)	126,74	127,58	0,84	0,66
(7)	Aceite de orujo de oliva refinado (€/100 kg)	170,16	171,59	1,43	0,84
ACEITE DE GIRASOL					
(7)	Aceite de girasol refinado convencional (€/100 kg)	148,93	148,83	-0,10	-0,07
(7)	Aceite de girasol refinado alto oleico (€/100 kg)	168,89	167,27	-1,62	-0,96
ACEITE DE SOJA					
(7)	Aceite refinado de soja (€/100 kg)	149,86	151,10	1,24	0,83

Posición comercial:

(1) Salida de almacén cargado o entregado al transformador después de intermediario; (2) Granel sobre almacén agricultor/cooperativa
(3) Salida granel industria; (4) Almacén comprador mayonista; (5) Salida bodega; (6) Salida almazara; (7) Salida industria refinadora
(8) Salida industria extractora; (9) Salida industria mouturadora; (10) Salida industria deshidratadora; (11) Entrada a entamadora

COMENTARIOS DE MERCADO

- **CEREALES (▼=)**: Esta semana destaca la estabilidad de precios en el conjunto de los cereales (-0,08% de variación semanal en el **trigo blando panificable**, 0,00% en el **trigo duro** y -0,01% en el **maíz grano**). Es la **cebada** quien anota descensos de precios, aunque de poca cuantía (-0,36% en la cebada pienso y -0,33% en la cebada malta).
- **ARROZ (▲=)**: Subida del 5,64% en el precio semanal del **arroz cáscara índica** y del 1,09% en el **arroz cáscara japónica**. El resto de variedades repiten cotizaciones.
- **SEMILLAS OLEAGINOSAS (▲)**: Leve incremento de cotizaciones en las semillas oleaginosas (0,40% en la **pipa de girasol convencional**, 0,23% en la **alto oleico** y 0,11% en la **semilla de colza**).
- **TORTAS DE GIRASOL Y SOJA (=▲)**: Leve descenso en el precio de la **torta de girasol** (-0,11%) y subida del 1,07% en la **torta de soja**.
- **PROTEICOS (▲=)**: Subidas en los precios de las **balas de alfalfa** (1,96%), en los **pellets de alfalfa** (1,06%) y en los **garbanzos** (0,78%). Y repetición de cotizaciones en los **guisantes secos** (0,07%), en las **lentejas** (0,00%) y en las **habas secas** (-0,01%).
- **VINOS (▲)**: esta semana se anotan subidas significativas en los precios de los vinos sin DOP/IGP (1,95% en los **blancos** y 4,01% en los **tintos**).
- **ACEITE DE OLIVA Y ORUJO (▼=▲)**: El precio del **aceite de oliva virgen extra <0,8º** registra una bajada del -0,84%, el **virgen de 0,8º a 2º** baja un -0,22% y el **aceite de oliva refinado** un -0,05%. Por su parte, el precio sube en el **aceite de oliva lampante >2º** (0,76%), en el **aceite de orujo de oliva crudo** (0,66%) y en el **aceite de orujo de oliva refinado** (0,84%).
- **ACEITE DE GIRASOL (▼)**: Variación del -0,07% en el precio semanal del aceite de girasol **refinado convencional** y del -0,96% en el **refinado alto oleico**.
- **ACEITE DE SOJA (▲)**: Subida del 0,83%.

1.1.2. Precios Medios Nacionales en Origen de Frutas y Hortalizas				
PRODUCTOS AGRÍCOLAS (especificaciones)	Semana 05 31/01-06/02 2022	Semana 06 07/02-13/02 2022	Variación semanal euros	Variación semanal %
FRUTAS				
(1) Clementina (€/100 kg)	34,00	34,10	0,10	0,29%
(1) Limón (€/100 kg)	19,49	21,06	1,57	8,05%
(1) Mandarina (€/100 kg)	52,01	51,34	-0,67	-1,29%
(1) Naranja Grupo Blancas (€/100 kg)	14,52	13,94	-0,59	-4,03%
(1) Naranja Salustiana (€/100 kg)*	14,43	13,93	-0,50	-3,46%
(1) Naranja Grupo Navel (€/100 kg)	14,70	15,16	0,46	3,10%
(1) Naranja Lanelate (€/100 kg)*	17,45	17,51	0,06	0,36%
(1) Naranja Navel (€/100 kg)*	12,88	12,29	-0,58	-4,53%
(1) Naranja Navelate (€/100 kg)*	19,84	19,02	-0,82	-4,13%
(1) Naranja Navelina (€/100 kg)*	10,62	11,68	1,06	10,03%
(1) Manzana Fuji (€/100 kg)*	56,12	56,10	-0,02	-0,04%
(1) Manzana Gala (€/100 kg)*	45,77	45,75	-0,02	-0,04%
(1) Manzana Golden (€/100 kg)*	40,47	40,51	0,04	0,10%
(1) Manzana Granny Smith (€/100 kg)*	56,21	55,34	-0,87	-1,55%
(1) Manzana Red Delicious y demás var. rojas (€/100 kg)*	68,67	72,24	3,57	5,19%
(1) Pera Blanquilla (€/100 kg)	80,43	80,43	0,00	0,00%
(1) Pera Conferencia (€/100 kg)	79,81	79,81	0,00	0,00%
(1) Aguacate (€/100 kg)	154,24	163,15	8,92	5,78%
(1) Plátano (€/100 kg)*	78,09	77,73	-0,36	-0,46%
HORTALIZAS				
(1) Acelga (€/100kg)	47,58	48,10	0,53	1,11%
(1) Alcachofa (€/100kg)	98,02	88,92	-9,10	-9,28%
(1) Berenjena (€/100 kg)	105,66	80,89	-24,77	-23,45%
(1) Brócoli (€/100 kg)	50,34	46,35	-3,99	-7,92%
(1) Calabacín (€/100 kg)	69,30	45,78	-23,52	-33,94%
(1) Cebolla (€/100 kg)	12,32	12,32	0,00	0,00%
(1) Champiñón (€/100kg)	172,95	172,09	-0,86	-0,50%
(1) Coliflor (€/100 kg)	50,52	48,60	-1,92	-3,81%
(1) Col-repollo de hoja lisa (€/100 kg)	41,60	41,64	0,04	0,10%
(1) Escarola (€/100 ud)	39,33	42,63	3,30	8,39%
(1) Espinaca (€/100 kg)	114,97	110,13	-4,84	-4,21%
(1) Fresa (€/100 kg)	249,00	226,00	-23,00	-9,24%
(1) Haba verde (€/100 kg)	150,06	136,74	-13,32	-8,87%
(1) Judía verde tipo plana (€/100 kg)	260,75	244,98	-15,77	-6,05%
(1) Lechuga Romana (€/100 ud)	26,63	28,38	1,75	6,58%
(1) Pepino (€/100 kg)	76,63	82,88	6,25	8,16%
(1) Pimiento verde tipo italiano (€/100 kg)	78,56	79,10	0,54	0,69%
(1) Puerro (€/100 kg)	55,95	56,05	0,10	0,19%
(1) Tomate cereza (€/100 kg)*	199,76	236,29	36,53	18,29%
(1) Tomate racimo (€/100 kg)*	116,00	132,76	16,76	14,44%
(1) Tomate redondo liso (€/100 kg)*	75,23	84,88	9,66	12,83%
(1) Zanahoria (€/100 kg)	19,72	21,24	1,52	7,69%
(1) Patata (€/100 kg)	22,83	20,71	-2,11	-9,26%

Posición comercial:

(1) Granel: En árbol, finca, almacén agricultor, alhóndiga, lonja, etc. En cítricos y uva de mesa, los precios se dan "en árbol" y "en cepa" respectivamente. Los precios del plátano, por las peculiaridades de su comercialización, son estimados a partir de las cotizaciones obtenidas y contrastadas por la organización de productores (OP), en la posición comercial "venta en verde al madurador".

*Precios notificados a la Comisión Europea (art. 11 y anexo I.5.c del Reglamento de Ejecución (UE) 2017/1185).

COMENTARIOS DE MERCADO

- **CÍTRICOS (▲▼):** Sigue recuperándose el precio medio en árbol del **limón** Fino (8,05 %), al igual que vuelven a subir el de la media de las **naranjas tipo Navel** (3,1 %), así como, levemente, el de la **clementina** (0,29 %), casi ya sin existencias. Del mismo modo, se repiten las tendencias descendentes de las últimas semanas tanto en las **naranjas Blancas** (-4,03 %) como en la **mandarina** (-1,29 %).
- **FRUTA DE PEPITA (▲▼):** Pocas variaciones en las cotizaciones medias en origen de las **manzanas** con respecto a las de la semana pasada; la mayor, de nuevo, por el incremento relativo de la cantidad comercializada en los mercados más cotizados, se registra en el caso de las **manzanas rojas** (5,19 %). No se mueven las **peras**.
- **OTRAS FRUTAS (▲):** Pudiéndose dar por finalizada la campaña de la **granada**, vuelve a subir el **aguacate** (5,78 %). También, una semana más, sin variaciones en los precios por categoría del **plátano** (-0,46 %).
- **HORTALIZAS (▼▲):** Continúa la caída del precio medio en origen del **calabacín** (-33,94 %), al que acompaña esta semana, en esta tendencia de fuerte descenso, la **berenjena** (-23,45 %). Mantiene su senda ascendente los tres tipos de en seguimiento del **tomate: cereza** (18,29 %), **racimo** (14,44 %) y **redondo** (12,83 %). Sigue bajando la **patata** (-9,26 %).

1.1.3. Precios Medios Nacionales de Productos Agrícolas: Gráficos

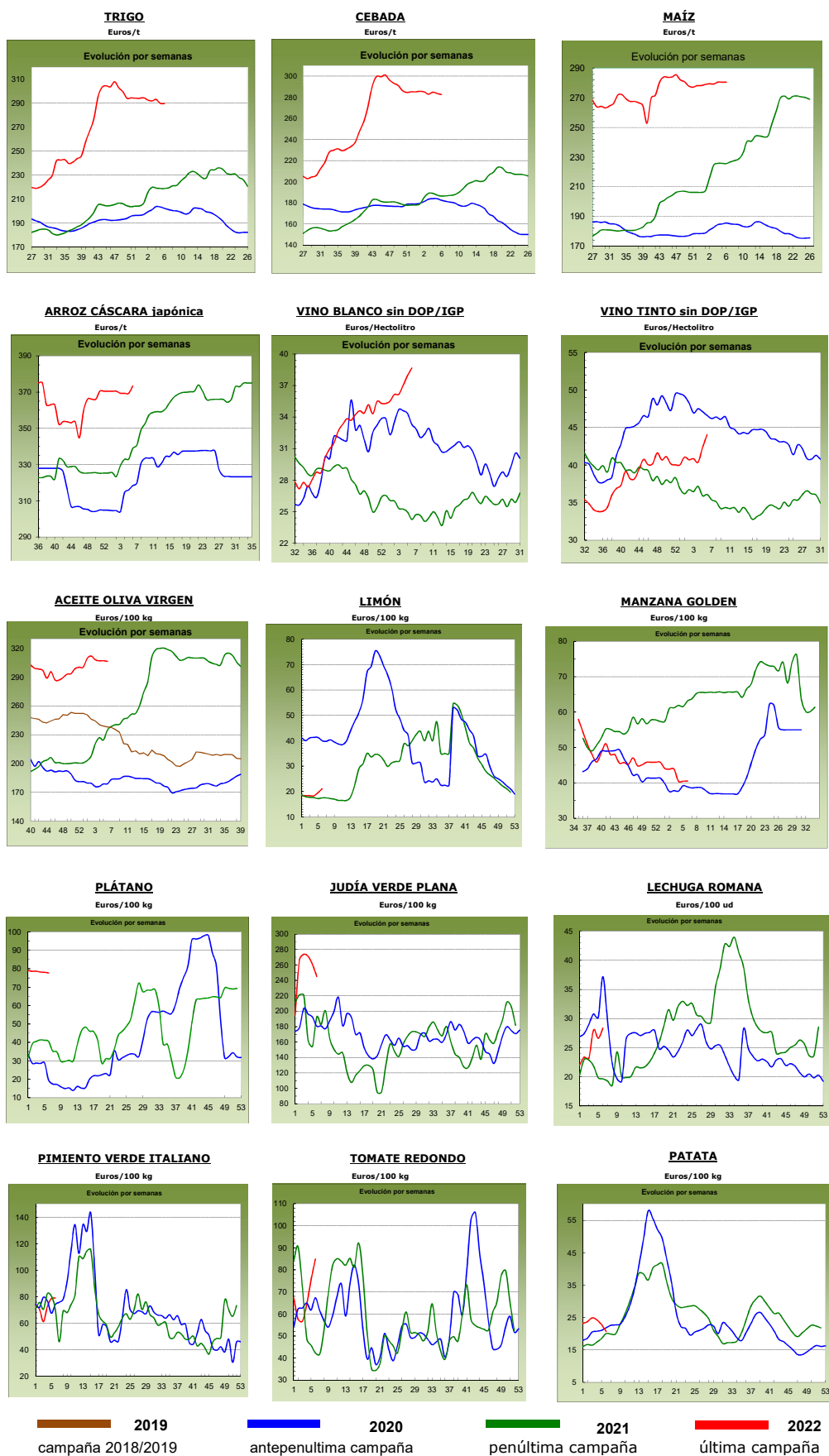

1.2. PRECIOS MEDIOS NACIONALES DE PRODUCTOS GANADEROS

1.2.1. Precios Medios Nacionales de Productos Ganaderos				
PRODUCTOS GANADEROS (especificaciones)	Semana 05 31/01-06/02 2022	Semana 06 07-13/02 2022	Variación semanal euros	Variación semanal %
VACUNO				
(1) Ternera, 180-300 kilos (€/100 kg canal)	415,02	416,56	1,54	0,37
(1) Machos de 12 a 24 meses (Clase R) (€/100 kg canal)	445,33	448,07	2,74	0,62
(1) Animales de 8 a 12 meses (Clase R) (€/100 kg canal)	440,20	442,76	2,56	0,58
(1) Bovino vivo, conjunto categorías (€/100 kg vivo)	218,29	220,19	1,90	0,87
CORDERO				
(1) Corderos 9-19 kilos (€/100 kg canal)	706,12	707,60	1,48	0,21
(1) Corderos 12-16 kilos (€/100 kg canal)	675,98	677,50	1,52	0,22
(1) Corderos Ligeros (12-13 kilos) (€/100 kg canal)	682,83	685,45	2,62	0,38
(1) Corderos Pesados (13-16 kilos) (€/100 kg canal)	669,12	669,55	0,43	0,06
PORCINO				
(1) Porcino >60% magro (Clase S) (€/100 kg canal)	141,35	144,80	3,45	2,44
(1) Porcino 60-55% magro (Clase E) (€/100 kg canal)	136,83	139,96	3,13	2,29
(1) Porcino 55-50% magro (Clase U) (€/100 kg canal)	137,53	140,96	3,43	2,49
(1) Porcino 50-45% magro (Clase R) (€/100 kg canal)	131,37	135,52	4,15	3,16
(1) Lechon 20 kg (€/unidad)	37,12	38,11	0,99	2,67
POLLO				
(2) Pollo, media de canales del 83% y 65% rdto. (€/100 kg canal)	172,19	172,19	0,00	0,00
(2) Pollo P10 (83% rdto.) (€/100 kg canal)	160,93	160,93	0,00	0,00
(2) Pollo P90 (65% rdto.) (€/100 kg canal)	173,09	173,09	0,00	0,00
HUEVOS				
(3) Huevos Tipo Jaula, media Clase L y M (€/100 kg)	110,86	112,52	1,66	1,50
(3) Huevos Tipo Jaula - Clase L (€/docena)	0,89	0,90	0,01	1,12
(3) Huevos Tipo Jaula - Clase M (€/docena)	0,79	0,80	0,01	1,27
(3) Huevos Tipo Suelo media Clase L y M (€/100 kg)	123,32	125,38	2,06	1,67
(3) Huevos Tipo Suelo - Clase L (€/docena)	0,99	1,01	0,02	2,02
(3) Huevos Tipo Suelo - Clase M (€/docena)	0,88	0,89	0,01	1,14
(3) Huevos Tipo Campero, media Clase L y M (€/100 kg)	143,20	144,90	1,70	1,19
(3) Huevos Tipo Campero- Mezcla Clase L y M (€/docena)	1,08	1,10	0,01	1,11
CONEJO				
(4) Conejo 1,8-2,2 kilo, vivo (€/100 kg)	195,58	197,29	1,71	0,87
LECHE Y PRODUCTOS LÁCTEOS				
(6) Mantequilla sin sal (formato 25 kg) (€/100 kg)	596,48	594,07	-2,41	-0,40
(5) Leche cruda de vaca (€/100 litros). Fuente: INFOLAC	Precio diciembre 2021: 35,34 €/100 litros			
MIEL				
(7) Miel multifloral a granel (€/100 kg)	Precio diciembre 2021: 361,66 €/100 kg			

Posición comercial:

(1) Entrada matadero; (2) Salida muelle matadero; (3) Salida muelle centro de embalaje; (4) Salida granja;
 (5) Precio pagado al ganadero; (6) Precio franco fábrica sin impuestos ni costes; (7) Venta a la industria o mayorista

COMENTARIOS DE MERCADO

- **VACUNO (▲=)**: Se mantienen los precios al alza en las **canales de vacuno**, con incrementos del 0,37% en las canales de las terneras, del 0,62% en las de los machos 12-24 meses y del 0,58% en las de los animales 8-12 meses. Se registra un incremento de precios semanal del 0,87% en los **animales vivos**.
- **OVINO (=)**: Se mantienen los precios estables en las **canales de cordero**, con una leve subida semanal media del 0,22%.
- **PORCINO (▲)**: Las cotizaciones de las **canales de porcino de capa blanca** suben esta semana un 2,60% de media en sus diferentes clasificaciones. Subida generalizada de precios en el conjunto de plazas nacionales que comercializan **porcinos cebados (▲)**. Los precios de los **lechones base 20 kg (▲)** suben esta semana un 2,67%.
- **POLLOS (=)**: Las **canales de pollo** mantienen los precios registrados en la semana anterior.
- **HUEVOS (▲)**: Subidas generalizadas de precios en los huevos, tanto en los **tipo jaula** (1,12% en la docena de la Clase L y 1,27% en los de la Clase M) como en los **tipo suelo** (2,02% en la docena de la Clase L y 1,14% en los de la Clase M) y en los **tipo campero** (1,1% la docena de mezcla Clase M y L).
- **CONEJO (▲)**: Esta semana se recoge una subida de precios del 0,87% en el **conejo vivo de granja**.
- **PRODUCTOS LÁCTEOS**: Leve descenso del -0,40% en el precio semanal de la mantequilla sin sal (▼). En el mes de diciembre de 2021 se registró una subida mensual del 0,54% en el precio de la **leche de vaca** (Fuente: INFOLAC) (▲).

1.2.2. Precios Medios Nacionales de Productos Ganaderos: Gráficos

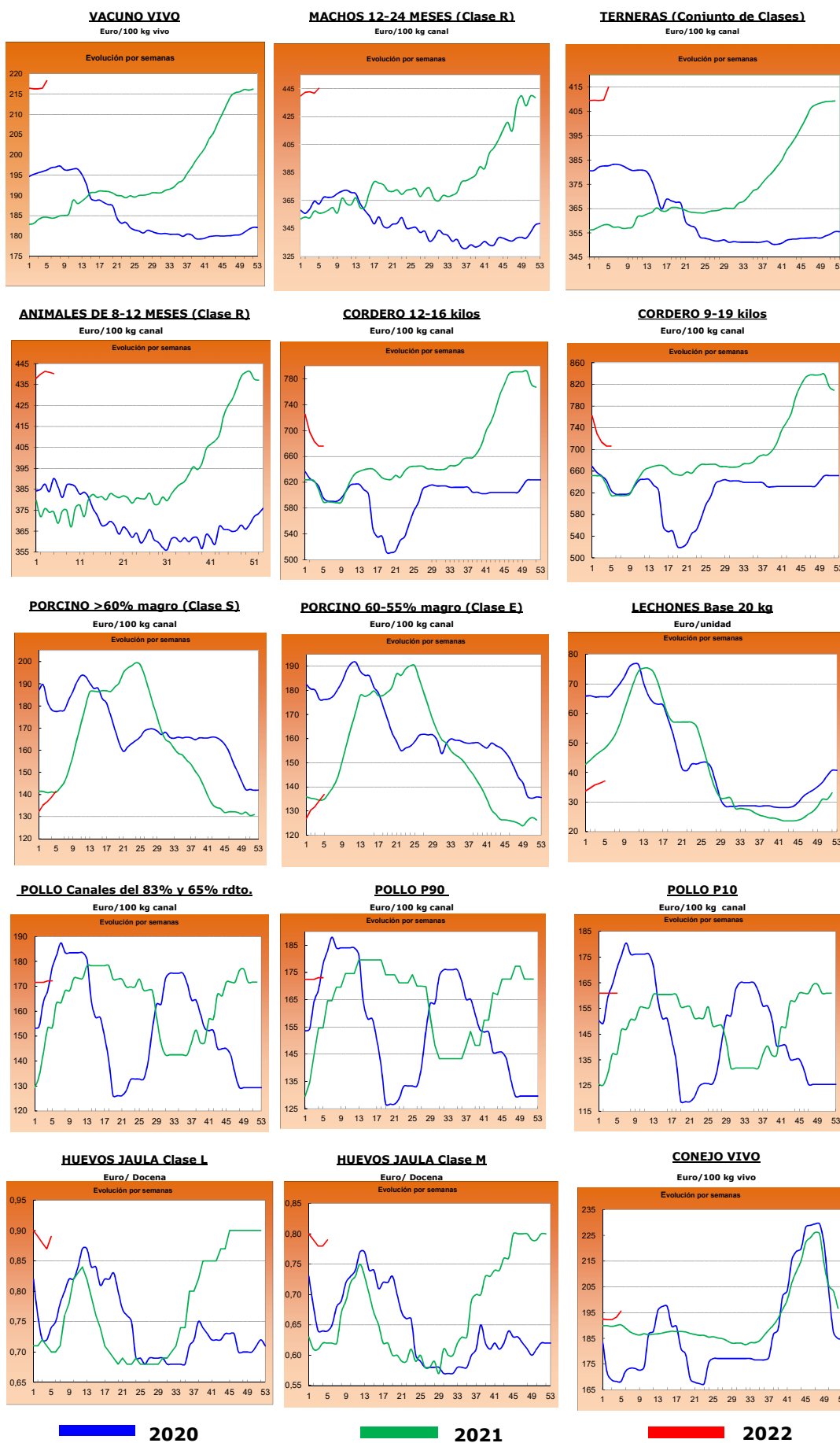

2.- PRECIOS EN MERCADOS REPRESENTATIVOS DE CEREALES, ALFALFA, ARROZ, VINOS, ACEITES Y SEMILLA DE GIRASOL

2.1. PRECIOS EN MERCADOS REPRESENTATIVOS DE CEREALES, ALFALFA Y ARROZ

2.1.1. Precios Medios en Mercados Representativos: Trigo y Alfalfa

Precios en Euro/Tonelada

REGLAMENTO (UE) 2017/1185 DE LA COMISION. Artículo 11, Anexo I. 1. (trigo); Artículo 12 (a), Anexo II.2 (alfalfa)

TRIGO: Salida de almacén cargado o entregado al transformador después de intermediario. Mercancia nacional y/o importada.

ALFALFA: Salida industria deshidratadora

PRODUCTO	MERCADO REPRESENTATIVO	Semana 05 31/01-06/02 2022	Semana 06 07-13/02 2022	Variación €
Trigo Blando Panificable	Albacete	287,40	283,20	-4,20
	Ávila	293,00	294,00	1,00
	Barcelona	311,00	305,00	-6,00
	Burgos	285,00	287,00	2,00
	Cádiz	290,00	290,00	0,00
	Ciudad Real	278,00	277,00	-1,00
	Cuenca	277,00	276,00	-1,00
	Guadalajara	290,80	293,20	2,40
	Huesca	296,00	292,00	-4,00
	León	292,80	292,40	-0,40
	Lérida	286,00	286,00	0,00
	Madrid	294,00	297,00	3,00
	Murcia	295,00	290,00	-5,00
	Navarra	291,00	291,00	0,00
	Palencia	290,00	290,40	0,40
	Pontevedra	305,00	305,00	0,00
	Salamanca	296,00	295,80	-0,20
	Segovia	290,20	289,40	-0,80
	Sevilla	293,00	293,00	0,00
	Soria	284,20	284,20	0,00
Tarragona	298,00	292,00	-6,00	
Toledo	291,00	291,00	0,00	
Valladolid	290,70	290,40	-0,30	
Zamora	291,80	291,80	0,00	
Zaragoza	295,00	293,00	-2,00	
Trigo Duro	Cádiz	530,00	530,00	0,00
	Córdoba	540,00	540,00	0,00
	Sevilla	530,00	530,00	0,00
	Toledo	476,00	476,00	0,00
	Zaragoza	510,00	510,00	0,00
Alfalfa Balas	Albacete	195,00	195,00	0,00
	Huesca	229,00	229,00	0,00
	Lérida	212,83	216,67	3,83
	Navarra	200,00	215,00	15,00
	Palencia	173,00	173,00	0,00
	Toledo	240,00	240,00	0,00
	Zaragoza	220,00	227,00	7,00
Alfalfa Pellets	Albacete	182,00	182,00	0,00
	Huesca	200,50	200,50	0,00
	Lérida	195,00	195,00	0,00
	Navarra	188,00	205,00	17,00
	Palencia	204,00	204,00	0,00
	Toledo	220,00	220,00	0,00
	Zaragoza	187,33	190,67	3,33

2.1.2. Precios Medios en Mercados Representativos: Cebada

Precios en Euro/Tonelada

REGLAMENTO (UE) 2017/1185 DE LA COMISION. Artículo 11, Anexo I. 1.

Salida de almacén cargado o entregado al transformador después de intermediario. Mercancía nacional y/o importada.

PRODUCTO	MERCADO REPRESENTATIVO	Semana 05 31/01-06/02 2022	Semana 06 07-13/02 2022	Variación €
Cebada Pienso	Albacete	275,70	274,70	-1,00
	Ávila	289,00	289,00	0,00
	Burgos	281,00	280,00	-1,00
	Cádiz	295,00	295,00	0,00
	Ciudad Real	287,80	283,70	-4,10
	La Coruña	300,00	300,00	0,00
	Cuenca	278,00	277,00	-1,00
	Granada	300,00	300,00	0,00
	Guadalajara	282,40	284,80	2,40
	Huesca	282,00	278,00	-4,00
	León	290,00	290,00	0,00
	Lérida	276,00	276,00	0,00
	Murcia	290,00	289,00	-1,00
	Palencia	283,00	283,00	0,00
	Salamanca	296,00	296,00	0,00
	Segovia	283,00	281,00	-2,00
	Soria	274,00	274,00	0,00
	Teruel	285,00	283,00	-2,00
	Toledo	281,20	283,40	2,20
	Valladolid	288,00	288,00	0,00
Zamora	290,00	290,00	0,00	
Zaragoza	285,00	283,00	-2,00	
Cebada Malta	Albacete	288,00	287,00	-1,00
	Burgos	286,00	284,80	-1,20
	Ciudad Real	295,40	292,10	-3,30
	Cuenca	287,00	287,00	0,00
	Guadalajara	288,80	290,40	1,60
	Huesca	289,00	286,00	-3,00
	Lérida	285,00	285,00	0,00
	Madrid	294,00	296,00	2,00
	Navarra	286,00	286,00	0,00
	Palencia	284,60	285,00	0,40
	Salamanca	295,80	296,60	0,80
	Segovia	285,20	284,40	-0,80
	Soria	283,40	279,40	-4,00
	Teruel	292,00	290,00	-2,00
	Toledo	295,00	296,00	1,00
	Valladolid	289,70	289,40	-0,30
Zamora	291,80	291,80	0,00	
Zaragoza	292,00	290,00	-2,00	

2.1.3. Precios Medios en Mercados Representativos: Maíz y Arroz

Precios en Euro/Tonelada

REGLAMENTO (UE) 2017/1185 DE LA COMISION. Artículo 11, Anexo I. 1. Cereales y 2 Arroz

Maíz grano: precios salida de almacén cargado. Mercancía nacional y/o importada.

Arroz cáscara precios salida almacén agricultor o en cooperativa, y arroz blanco precios salida industria

PRODUCTO	MERCADO REPRESENTATIVO	Semana 05 31/01-06/02 2022	Semana 06 07-13/02 2022	Variación €
Maiz Grano	Albacete	278,00	276,80	-1,20
	Badajoz	284,00	285,00	1,00
	Cáceres	284,00	285,00	1,00
	Ciudad Real	280,00	279,40	-0,60
	Córdoba	275,00	275,00	0,00
	La Coruña	275,00	275,00	0,00
	Gerona	286,00	287,00	1,00
	Huesca	282,00	281,00	-1,00
	León	277,00	277,00	0,00
	Lérida	275,00	275,00	0,00
	Madrid	283,00	285,00	2,00
	Navarra	280,00	280,00	0,00
	Pontevedra	275,00	275,00	0,00
	Salamanca	283,60	285,20	1,60
	Toledo	283,00	283,20	0,20
	Valladolid	281,80	281,80	0,00
Zamora	276,80	276,80	0,00	
Zaragoza	285,00	283,00	-2,00	
Arroz cáscara (Indica)	Badajoz	362,50	380,00	17,50
	Cáceres	360,00	360,00	0,00
	Cádiz	324,00	324,00	0,00
	Sevilla	370,50	397,50	27,00
	Valencia	320,00	320,00	0,00
Arroz cáscara (Japónica)	Huesca	380,00	380,00	0,00
	Sevilla	401,50	415,00	13,50
	Tarragona	350,00	350,00	0,00
	Valencia	350,00	350,00	0,00
	Zaragoza	373,90	373,90	0,00
Arroz blanco (Indica)	Sevilla	611,00	611,00	0,00
	Valencia	730,00	730,00	0,00
Arroz blanco (Japónica)	Sevilla	636,00	636,00	0,00
	Tarragona	760,00	760,00	0,00
	Valencia	750,00	750,00	0,00
Arroz blanco vaporizado	Valencia	740,00	740,00	0,00
Arroz partido	Badajoz	343,75	343,75	0,00
	Sevilla	341,06	341,06	0,00
	Tarragona	445,00	445,00	0,00
	Valencia	430,00	430,00	0,00

2.2. PRECIOS EN MERCADOS REPRESENTATIVOS DE VINOS
--

R. EJECUCIÓN (UE) 2017/1185 DE LA COMISION. Artículo 11, Anexo II. 3.

En €/hectólitro, salida bodega, a granel, pago al contado sin I. V. A.

PRODUCTO	MERCADO REPRESENTATIVO	Semana 05 31/01-06/02 2022	Semana 06 07-13/02 2022	Variación €
Vino Blanco sin DOP/IPG	Albacete	61,27	59,17	-2,10
	Badajoz	41,42	43,25	1,83
	Ciudad Real	36,85	36,85	0,00
	Cuenca	29,76	29,76	0,00
	Toledo	30,49	31,69	1,20
Vino Tinto sin DOP / IPG	Precio de vino tinto referido al producto de 12 puntos de color			
	Albacete	44,18	45,57	1,39
	Badajoz	55,02	55,18	0,16
	Ciudad Real	38,03	38,03	0,00
	Cuenca	40,28	40,28	0,00
	Murcia	36,51	38,06	1,55
	Toledo	38,70	40,49	1,79
	Valencia	39,82	40,29	0,47

2.3. PRECIOS EN MERCADOS REPRESENTATIVOS DE ACEITES Y SEMILLAS DE GIRASOL

Aceites. Precios salida almazara/orujera/refinadora, en €/100 kg, sin I.V.A. Rgto. 2017/1185. Art.11. Anexo I.3.
Semilla de girasol. Precios en almacén del comprador mayorista, en €/100 kg, sin I.V.A. Rgto 2017/1185. Art. 8

PRODUCTO Y ESPECIFICACIONES	MERCADO REPRESENTATIVO	Semana 05 31/01-06/02 2022	Semana 06 07-13/02 2022	Variación €
ACEITE DE OLIVA VIRGEN EXTRA Menos de 0,8°	Albacete	325,00	325,00	0,00
	Almería	318,00	318,00	0,00
	Badajoz	331,83	327,50	-4,33
	Cáceres	355,00	355,00	0,00
	Cádiz	322,00	320,12	-1,88
	Ciudad Real	331,00	329,00	-2,00
	Córdoba	322,00	320,50	-1,50
	Cuenca	320,00	315,00	-5,00
	Granada	321,00	314,00	-7,00
	Huelva	326,00	322,00	-4,00
	Jaén	320,50	318,00	-2,50
	Málaga	326,00	324,00	-2,00
	Sevilla	346,50	344,63	-1,87
	Tarragona	332,50	332,50	0,00
Toledo	330,50	330,00	-0,50	
ACEITE DE OLIVA VIRGEN De 0,8° a 2°	Albacete	305,00	305,00	0,00
	Badajoz	309,17	306,50	-2,67
	Cádiz	303,00	302,55	-0,45
	Ciudad Real	309,50	309,00	-0,50
	Córdoba	309,00	307,50	-1,50
	Cuenca	305,00	302,50	-2,50
	Granada	301,00	305,00	4,00
	Huelva	310,00	307,00	-3,00
	Jaén	306,50	306,00	-0,50
	Málaga	304,00	304,50	0,50
	Sevilla	309,00	307,78	-1,22
	Tarragona	307,50	307,50	0,00
Toledo	309,50	309,00	-0,50	
ACEITE DE OLIVA LAMPANTE Más de 2°	Albacete	275,00	295,00	20,00
	Badajoz	289,00	291,00	2,00
	Cáceres	280,00	283,00	3,00
	Cádiz	292,00	291,85	-0,15
	Ciudad Real	286,50	288,50	2,00
	Córdoba	289,00	289,00	0,00
	Cuenca	295,00	295,00	0,00
	Granada	288,50	288,00	-0,50
	Huelva	300,00	299,00	-1,00
	Jaén	291,50	295,00	3,50
	Málaga	287,00	286,50	-0,50
	Sevilla	290,50	290,34	-0,16
	Tarragona	260,00	260,00	0,00
	Toledo	294,00	293,50	-0,50
ACEITE DE OLIVA REFINADO	Córdoba	297,50	297,50	0,00
	Jaén	301,00	301,00	0,00
	Sevilla	299,00	299,50	0,50
	Tarragona	307,50	302,50	-5,00
ACEITE DE ORUJO DE OLIVA CRUDO	Córdoba	124,25	124,75	0,50
	Jaén	124,89	127,00	2,11
	Málaga	112,25	132,00	19,75
	Sevilla	127,00	128,12	1,12
	Tarragona	132,50	132,50	0,00
	Toledo	125,00	125,00	0,00
ACEITE DE ORUJO DE OLIVA REFINADO	Sevilla	170,00	171,29	1,29
PIPA DE GIRASOL Alto oleico	Centro	561,38	561,38	0,00
	Norte	570,57	570,57	0,00
	Sur	609,06	612,52	3,46
PIPA DE GIRASOL Convencional	Centro	554,68	554,68	0,00
	Norte	563,61	563,61	0,00
	Sur	596,34	602,25	5,91

3. PRECIOS DE PRODUCCIÓN DE FRUTAS Y HORTALIZAS EN EL MERCADO INTERIOR

3.1. PRECIOS DE PRODUCCIÓN EN EL MERCADO INTERIOR FRUTAS

3.1.1. Precios de Producción de Frutas en el Mercado Interior:												
Precios diarios y Precios Medios Ponderados Semanales en mercados representativos provinciales.												
Precios a la salida del centro de acondicionamiento de productos seleccionados, embalados y, en su caso, en palés (€/100 kg peso neto)												

CÍTRICOS

PRODUCTO	MERCADO	VARIEDAD O TIPO	CAT.	CALIBRE	DIA/MES							
					7/2	8/2	9/2	10/2	11/2	12/2	13/2	PMPS
CLEMENTINA	Castellón	Hernandina	I	1X-3	84,17	66,06	75,10	84,17	51,83	--	--	68,05
	Valencia	Hernandina	I	1X-3	99,25	69,56	68,00	68,00	60,80	--	--	79,20
	Huelva	Todas las variedades	I	1X-3	57,00	57,00	57,00	57,00	57,00	--	--	57,00
	Sevilla	Todas las variedades	I	1X-3	58,25	58,25	58,25	58,25	58,25	--	--	58,25
LIMÓN	Alicante	Fino	I	3-4	75,04	78,02	75,70	78,02	75,04	--	--	76,37
	Málaga	Fino	I	3-4	92,75	93,75	93,73	92,75	94,73	--	--	93,53
	Murcia	Fino	I	3-4	88,00	87,00	88,00	86,00	87,00	--	--	87,20
MANDARINA	Valencia	Leanri	I	1-2	--	135,19	132,96	134,65	166,83	150,40	172,84	137,70
	Castellón	Murcott	I	1-2	--	60,11	--	--	--	--	--	60,11
	Castellón	Nadorcott	I	1-2	135,79	126,26	130,58	113,06	126,71	102,99	--	121,90
	Valencia	Nadorcott	I	1-2	126,71	113,98	121,32	111,98	105,87	103,05	120,36	110,16
	Castellón	Orri	I	1-2	163,11	182,41	163,11	176,56	173,97	165,11	--	176,18
	Valencia	Orri	I	1-2	139,01	137,81	139,01	146,10	139,48	--	138,67	140,59
	Castellón	Ortanique	I	1-2	79,83	72,84	75,90	70,51	78,84	79,93	--	76,14
	Valencia	Ortanique	I	1-2	69,93	66,12	71,84	86,17	66,71	--	--	71,80
	Castellón	Safor	I	1-2	--	--	--	107,23	--	--	--	107,23
	Castellón	Tango	I	1-2	142,69	130,42	132,81	125,37	138,20	126,17	--	129,36
	Valencia	Tango	I	1-2	133,75	131,89	130,75	129,04	132,38	125,96	124,21	130,94
	Almería	Todas las variedades	I	1-2	61,00	61,00	61,00	61,00	61,00	--	--	61,00
	Huelva	Todas las variedades	I	1-2	84,00	84,00	84,00	84,00	84,00	--	--	84,00
	Tarragona	Todas las variedades	I	1-2	58,72	58,72	58,72	58,72	58,72	--	--	58,72
	NARANJA	Córdoba	Navel	I	3-6	48,00	48,00	48,00	48,00	48,00	--	--
Huelva		Navel	I	3-6	42,00	42,00	42,00	42,00	42,00	--	--	42,00
Sevilla		Navel	I	3-6	45,00	45,00	45,00	45,00	45,00	--	--	45,00
Tarragona		Navel	I	3-6	59,00	59,00	59,00	59,00	59,00	--	--	59,00
Castellón		Navel Lane Late	I	3-6	57,45	54,32	60,47	56,01	59,30	55,73	--	57,34
Huelva		Navel Lane Late	I	3-6	60,00	60,00	60,00	60,00	60,00	--	--	60,00
Sevilla		Navel Lane Late	I	3-6	66,00	66,00	66,00	66,00	66,00	--	--	66,00
Valencia		Navel Lane Late	I	3-6	63,30	70,49	72,09	57,42	64,19	67,69	79,10	65,00
Castellón		Navelate	I	3-6	65,38	78,33	65,61	69,21	72,22	50,36	--	65,29
Huelva		Navelate	I	3-6	55,00	55,00	55,00	55,00	55,00	--	--	55,00
Valencia		Navelate	I	3-6	--	--	--	--	--	86,48	--	86,48
Castellón		Navelina	I	3-6	75,97	63,82	75,97	75,97	75,97	--	--	69,09
Córdoba		Navelina	I	3-6	42,00	42,00	42,00	42,00	42,00	--	--	42,00
Sevilla		Navelina	I	3-6	44,00	44,00	44,00	44,00	44,00	--	--	44,00
Tarragona		Navelina	I	3-6	53,00	53,00	53,00	53,00	53,00	--	--	53,00
Valencia		Navelina	I	3-6	47,51	47,93	47,60	46,77	58,18	--	--	51,99
Castellón		Salustiana	I	3-6	65,18	64,24	58,96	62,39	63,75	60,37	--	62,13
Córdoba		Salustiana	I	3-6	48,00	48,00	48,00	48,00	48,00	--	--	48,00
Huelva		Salustiana	I	3-6	44,00	44,00	44,00	44,00	44,00	--	--	44,00
Sevilla		Salustiana	I	3-6	47,00	47,00	47,00	47,00	47,00	--	--	47,00
Valencia		Salustiana	I	3-6	63,58	58,50	59,83	59,54	54,32	61,73	--	57,95
Valencia		Sanguinelli	I	3-6	--	120,15	129,90	131,32	94,85	132,37	--	99,02
Castellón		Washington Navel	I	3-6	52,46	52,32	52,46	54,22	52,56	--	--	52,72
Valencia		Washington Navel	I	3-6	51,45	53,88	52,42	47,81	51,26	48,40	44,68	50,60

FRUTAS DE PEPITA

PRODUCTO	MERCADO	VARIEDAD O TIPO	CAT.	CALIBRE	DIA/MES								
					7/2	8/2	9/2	10/2	11/2	12/2	13/2	PMPS	
MANZANA	Gerona	Fuji	I	65-80	113,72	113,72	113,72	113,72	113,72	--	--	113,72	
	Lérida	Fuji	I	65-80	74,50	74,50	74,50	74,50	74,50	--	--	74,50	
	Zaragoza	Fuji	I	65-80	106,70	106,70	106,70	106,70	106,70	--	--	106,70	
	Gerona	Golden Delicious	I	65-80	100,00	100,00	100,00	100,00	100,00	--	--	100,00	
	Lérida	Golden Delicious	I	65-80	62,23	61,22	61,55	64,93	62,75	--	--	62,49	
	Zaragoza	Golden Delicious	I	65-80	73,68	73,68	73,68	73,68	73,68	--	--	73,68	
	Gerona	Granny Smith	I	65-80	94,85	94,85	94,85	94,85	94,85	--	--	94,85	
	Lérida	Granny Smith	I	65-80	59,50	59,50	60,25	62,33	59,50	--	--	59,96	
	Gerona	Red Delicious	I	65-80	108,64	108,64	108,64	108,64	108,64	--	--	108,64	
	Zaragoza	Red Delicious	I	65-80	63,00	63,00	63,00	63,00	63,00	--	--	63,00	
	Gerona	Royal Gala	I	65-80	102,51	102,51	102,51	102,51	102,51	--	--	102,51	
	Lérida	Royal Gala	I	65-80	60,50	61,31	61,38	60,86	61,13	--	--	60,97	
	Zaragoza	Royal Gala	I	65-80	88,82	88,82	88,82	88,82	88,82	--	--	88,82	
	PERA	Zaragoza	Blanquilla	I	55-60	103,33	103,33	103,33	103,33	103,33	--	--	103,33
		La Rioja	Conferencia	I	55-60	100,00	100,00	100,00	100,00	100,00	--	--	100,00
León		Conferencia	I	55-60	95,00	95,00	95,00	95,00	95,00	--	--	95,00	
Lérida		Conferencia	I	55-60	94,00	98,13	94,00	94,00	94,00	--	--	95,50	
Zaragoza	Conferencia	I	55-60	94,72	94,72	94,72	94,72	94,72	--	--	94,72		

OTRAS FRUTAS

PRODUCTO	MERCADO	VARIEDAD O TIPO	CAT.	CALIBRE	DIA/MES							
					7/2	8/2	9/2	10/2	11/2	12/2	13/2	PMPS
AGUACATE	Granada	Hass	-	-	259,35	260,00	259,35	260,00	259,35	--	--	259,85
	Málaga	Hass	-	-	295,00	295,00	295,00	295,00	295,00	--	--	295,00

3.1.2. Precios de Producción de Frutas en el Mercado Interior: Precios Medios Ponderados Semanales Nacionales

Referencia: Reglamento Delegado (UE) 2017/891 de la Comisión, de 13 de marzo (DOUE de 25 de mayo). Art. 55 y Anexo VI
Precios a la salida del centro de acondicionamiento de productos seleccionados, embalados y, en su caso, en palés (€/100kg peso neto)

CÍTRICOS

PRODUCTO	MERCADO	VARIEDAD O TIPO	CAT.	CALIBRE	PRECIO MEDIO PONDERADO SEMANAL NACIONAL Semana 06- 2022: 07/02 - 13/02
CLEMENTINA	ESPAÑA	Todas las variedades	I	1X-3	66,20
LIMÓN	ESPAÑA	Todas las variedades	I	3-4	83,63
MANDARINA	ESPAÑA	Todas las variedades	I	1-2	105,55
NARANJA	ESPAÑA	Lanelate	I	3-6	63,69
	ESPAÑA	Navel	I	3-6	43,56
	ESPAÑA	Navelate	I	3-6	81,22
	ESPAÑA	Navelina	I	3-6	44,64
	ESPAÑA	Salustiana	I	3-6	47,17

FRUTAS DE PEPITA

PRODUCTO	MERCADO	VARIEDAD O TIPO	CAT.	CALIBRE mm	PRECIO MEDIO PONDERADO SEMANAL NACIONAL Semana 06- 2022: 07/02 - 13/02
MANZANA	ESPAÑA	Fuji	I	65/80	78,79
	ESPAÑA	Golden delicious	I	65/80	68,64
	ESPAÑA	Granny Smith	I	65/80	63,57
	ESPAÑA	Red Delicious y demás Var. Rojas	I	65/80	103,35
	ESPAÑA	Gala	I	65/80	62,73
PERA	ESPAÑA	Blanquilla	I	55/60	103,33
	ESPAÑA	Conferencia	I	60/65+	97,05

OTRAS FRUTAS

PRODUCTO	MERCADO	VARIEDAD O TIPO	CAT.	CALIBRE	PRECIO MEDIO PONDERADO SEMANAL NACIONAL Semana 06- 2022: 07/02 - 13/02
AGUACATE	ESPAÑA	Hass	-	-	284,68

3.2. PRECIOS DE PRODUCCIÓN EN EL MERCADO INTERIOR: PRODUCTOS HORTÍCOLAS

3.2.1. Precios de Producción de Hortícolas en el Mercado Interior:
Precios diarios y Precios Medios Ponderados Semanales en mercados representativos provinciales.

Precios a la salida del centro de acondicionamiento de productos seleccionados, embalados y, en su caso, en palés (€/100 kg peso neto)

HORTALIZAS

PRODUCTO	MERCADO	VARIEDAD O TIPO	CAT.	CALIBRE	DIA/MES							PMPS	
					7/2	8/2	9/2	10/2	11/2	12/2	13/2		
ACELGA	Navarra	Todos los tipos y variedades	-	-	108,00	108,00	108,00	108,00	108,00	108,00	--	--	108,00
AJO	Cuenca	Blanco	-	50-60 mm	208,00	208,00	208,00	208,00	208,00	208,00	--	--	208,00
	Albacete	Morado	-	50-80 mm	212,00	212,00	212,00	212,00	212,00	212,00	--	--	212,00
	Córdoba	Morado	-	50-80 mm	220,00	220,00	220,00	220,00	220,00	220,00	--	--	220,00
	Cuenca	Morado	-	50-80 mm	251,25	251,25	251,25	251,25	251,25	251,25	--	--	251,25
	Albacete	Primavera	-	50-60 mm	150,00	150,00	150,00	150,00	150,00	150,00	--	--	150,00
	Córdoba	Primavera	-	50-60 mm	195,48	195,48	195,48	195,48	195,48	195,48	--	--	195,48
ALCACHOFA	Cuenca	Primavera	-	50-60 mm	192,50	192,50	192,50	192,50	192,50	192,50	--	--	192,50
	Murcia	Todos los tipos y variedades	-	-	171,67	183,65	182,90	181,54	178,03	--	--	179,49	
APIO	Murcia	Verde	-	-	35,56	35,00	34,65	36,00	35,56	--	--	35,34	
BERENJENA	Almería	Todos los tipos y variedades	-	-	152,00	144,62	119,00	96,29	157,00	91,24	--	--	122,01
	Málaga	Todos los tipos y variedades	-	-	120,00	120,00	120,00	120,00	120,00	--	--	120,00	
BRÓCOLI	Murcia	--	-	-	99,00	99,00	97,00	86,86	80,52	--	--	91,35	
CALABACÍN	Almería	Todas las variedades	-	14-21 g	65,00	64,00	61,00	54,00	62,00	62,35	--	--	61,16
CALABAZA	Murcia	Cacahuete	-	-	37,00	37,00	37,00	37,00	37,00	--	--	37,00	
CEBOLLA	Albacete	Todos los tipos y variedades	-	-	18,90	18,90	18,90	18,90	18,90	--	--	18,90	
	Cuenca	Todos los tipos y variedades	-	-	22,00	22,00	22,00	22,00	22,00	--	--	22,00	
	Lérida	Todos los tipos y variedades	-	-	23,55	23,55	23,55	23,55	23,55	--	--	23,55	
	Sevilla	Todos los tipos y variedades	-	-	35,00	35,00	35,00	35,00	35,00	--	--	35,00	
	Toledo	Todos los tipos y variedades	-	-	25,00	25,00	25,00	25,00	25,00	--	--	25,00	
CHAMPIÓN	Albacete	Cerrado	-	30-65 mm	173,25	173,25	173,25	173,25	173,25	--	--	173,25	
	Cuenca	Cerrado	-	30-65 mm	187,73	187,73	187,73	187,73	187,73	--	--	187,73	
	La Rioja	Cerrado	-	30-65 mm	235,50	235,50	235,50	235,50	235,50	--	--	235,50	
	Navarra	Cerrado	-	30-65 mm	250,00	250,00	250,00	250,00	250,00	--	--	250,00	
COLIFLOR	Barcelona	Todos los tipos y variedades	-	-	76,30	76,30	76,30	76,30	76,30	--	--	76,30	
	Ciudad Real	Todos los tipos y variedades	-	-	130,00	135,00	140,00	145,00	149,00	--	--	139,80	
	Granada	Todos los tipos y variedades	-	-	83,64	84,00	83,64	84,00	83,64	--	--	83,91	
	La Rioja	Todos los tipos y variedades	-	-	46,35	46,35	46,35	46,35	46,35	--	--	46,35	
	Murcia	Todos los tipos y variedades	-	-	78,48	78,48	71,61	71,61	78,48	--	--	75,98	
	Navarra	Todos los tipos y variedades	-	-	75,00	75,00	75,00	75,00	75,00	--	--	75,00	
	Tarragona	Todos los tipos y variedades	-	-	100,00	100,00	100,00	100,00	100,00	--	--	100,00	
	Toledo	Todos los tipos y variedades	-	-	146,75	146,75	144,30	140,00	138,00	--	--	143,16	
COL-REPOLLO	Málaga	Hoja lisa	-	-	45,00	45,00	45,00	45,00	45,00	--	--	45,00	
	Murcia	Hoja rizada	-	-	68,00	68,00	66,00	66,00	68,00	--	--	67,29	
	Barcelona	Todos los tipos y variedades	-	-	47,50	47,50	47,50	47,50	47,50	--	--	47,50	
	La Coruña	Todos los tipos y variedades	-	-	70,00	70,00	70,00	70,00	70,00	--	--	70,00	
	Lugo	Todos los tipos y variedades	-	-	70,00	70,00	70,00	70,00	70,00	--	--	70,00	
	Navarra	Todos los tipos y variedades	-	-	65,00	65,00	65,00	65,00	65,00	--	--	65,00	
	Orense	Todos los tipos y variedades	-	-	70,00	70,00	70,00	70,00	70,00	--	--	70,00	
	Pontevedra	Todos los tipos y variedades	-	-	68,00	68,00	68,00	68,00	68,00	--	--	68,00	
	Tarragona	Todos los tipos y variedades	-	-	80,00	80,00	80,00	80,00	80,00	--	--	80,00	
	ESCAROLA	Murcia	Hoja lisa	-	-	110,00	111,00	111,00	114,00	114,00	--	--	112,14
		Navarra	Todos los tipos y variedades	-	-	128,00	128,00	128,00	128,00	128,00	--	--	128,00
	ESPINACA	Murcia	Todos los tipos y variedades	-	-	153,00	147,00	145,00	150,00	155,00	--	--	150,46
Toledo		Todos los tipos y variedades	-	-	145,00	145,00	145,00	145,00	145,00	--	--	145,00	
FRESA	Huelva	Todas las variedades	-	-	270,78	270,78	270,78	270,78	270,78	--	--	270,79	
JUDÍA VERDE	Almería	Plana	-	-	282,00	271,71	254,50	275,00	286,50	338,00	--	--	280,01
	Almería	Redonda	-	-	--	295,00	--	311,00	--	341,00	--	--	313,71
	Lérida	Todos los tipos y variedades	-	-	254,00	254,00	254,00	254,00	254,00	--	--	254,00	
LECHUGA	Murcia	Baby	I	-	143,11	128,41	128,41	126,52	128,59	--	--	130,80	
	Murcia	Iceberg	I	400g y +	111,00	130,10	125,05	125,05	136,00	--	--	126,38	
	Barcelona	Romana	I	600g y +	73,67	73,67	73,67	73,67	73,67	--	--	73,67	
	Murcia	Romana	I	600g y +	76,35	76,35	76,35	71,79	71,79	--	--	74,35	
	Lérida	Todos los tipos y variedades	I	400g y +	116,20	116,20	116,20	116,20	116,20	--	--	116,20	
	Navarra	Todos los tipos y variedades	I	400g y +	145,00	145,00	145,00	145,00	145,00	--	--	145,00	
PEPINO	Almería	De Almería	-	350-500 g	139,89	144,64	135,76	146,85	147,89	151,83	--	--	143,47
	Granada	De Almería	-	-	168,00	175,00	165,00	178,00	176,00	178,00	--	--	173,37
	Murcia	Español	-	-	--	51,00	--	71,00	--	56,00	--	--	53,98
	Almería	Español	-	-	118,86	111,26	101,75	110,31	109,36	--	--	110,53	
PIMIENTO	Almería	Cuadrado Color	I	70 mm y +	--	93,38	--	94,84	--	100,60	--	--	96,54
	Granada	Cuadrado Color	I	70 mm y +	142,29	149,00	137,21	154,00	149,00	176,33	--	--	147,97
	Almería	Cuadrado Verde	I	70 mm y +	92,00	77,90	109,00	80,80	116,00	--	--	90,68	
	Granada	Cuadrado Verde	I	70 mm y +	124,00	--	109,00	--	--	--	--	113,64	
	Almería	Italiano Verde	I	40 mm y +	--	124,00	--	119,00	--	124,00	--	--	122,70
	Málaga	Italiano Verde	I	40 mm y +	125,00	125,00	125,00	125,00	125,00	--	--	125,00	
PUERRO	Barcelona	Todos los tipos y variedades	-	-	82,50	82,50	82,50	82,50	82,50	--	--	82,50	
	Cádiz	Todos los tipos y variedades	-	-	55,00	55,00	55,00	55,00	55,00	--	--	55,00	
	Navarra	Todos los tipos y variedades	-	-	86,00	86,00	86,00	86,00	86,00	--	--	86,00	
	Toledo	Todos los tipos y variedades	-	-	128,00	130,00	130,00	134,00	136,20	--	--	131,64	
	Valladolid	Todos los tipos y variedades	-	-	64,00	64,00	64,00	64,00	64,00	--	--	64,00	
TOMATE	Almería	Cereza	I	-	--	303,00	312,00	317,00	326,00	336,00	--	--	318,56
	Granada	Cereza	I	-	224,30	224,30	224,30	224,30	224,30	--	--	224,29	
	Málaga	Cereza	I	-	237,12	237,12	237,12	237,12	237,12	--	--	237,12	
	Murcia	Cereza	I	-	215,00	210,00	205,00	210,00	210,00	--	--	209,72	
	Almería	Racimo	I	-	--	161,95	136,97	180,43	181,88	172,90	--	--	166,31
	Almería	Redondo	I	57-100mm	85,00	114,51	110,99	123,86	127,03	142,48	--	--	117,49
	Granada	Redondo	I	57-100mm	88,00	88,00	88,00	88,00	88,00	--	--	88,00	
	Málaga	Redondo	I	57-100mm	100,00	100,00	100,00	100,00	100,00	--	--	100,00	
	Murcia	Redondo	I	57-100mm	77,00	79,00	82,00	85,00	87,00	--	--	82,18	
	ZANAHORIA	Cádiz	Todos los tipos y variedades	-	-	76,00	76,00	76,00	76,00	76,00	--	--	76,00
Toledo		Todos los tipos y variedades	-	-	35,00	35,00	35,00	35,00	35,00	--	--	35,00	
Valladolid		Todos los tipos y variedades	-	-	27,00	27,00	27,00	27,00	27,00	--	--	27,00	

3.2.2. Precios de Producción de Hortalizas en el Mercado Interior: Precios Medios Ponderados Semanales Nacionales

Referencia: Reglamento Delegado (UE) 2017/891 de la Comisión, de 13 de marzo (DOUE de 25 de mayo). Art. 55 y Anexo VI

Precios a la salida del centro de acondicionamiento de productos seleccionados, embalados y, en su caso, en palés (€/100kg peso neto)

HORTALIZAS

PRODUCTO	MERCADO	VARIEDAD O TIPO	CAT.	CALIBRE	PRECIO MEDIO PONDERADO SEMANAL NACIONAL Semana 06- 2022: 07/02 - 13/02
AJO	ESPAÑA	Blanco	-	50-60 mm	208,00
	ESPAÑA	Morado	-	45-55 mm	227,75
	ESPAÑA	Primavera	-	50-60 mm	179,33
BERENJENA	ESPAÑA	Todos los tipos y variedades	-	40+ /70+	122,00
CALABACÍN	ESPAÑA	Todas las variedades	-	14-21	61,16
CEBOLLA	ESPAÑA	Todos los tipos y variedades	-	-	20,51
CHAMPIÑÓN	ESPAÑA	Cerrado	-	Medio (30-65 mm)	198,42
COLIFLOR	ESPAÑA	Todos los tipos y variedades	-	-	78,00
COL-REPOLLO	ESPAÑA	Todos los tipos y variedades	-	-	64,45
FRESA	ESPAÑA	Todas las variedades	-	-	270,79
JUDÍA VERDE	ESPAÑA	Todos los tipos y variedades	-	-	282,10
LECHUGA	ESPAÑA	Todos los tipos y variedades	I	400 g o superior	94,73
PEPINO	ESPAÑA	Variedades lisas	-	350-500 g	157,19
PIMIENTO DULCE	ESPAÑA	Todos los tipos y variedades	I	40 mm o superior	102,28
PUERRO	ESPAÑA	Todos los tipos y variedades	-	-	88,62
TOMATE	ESPAÑA	Cereza	I	-	289,53
	ESPAÑA	Racimo	I	-	166,31
	ESPAÑA	Redondo	I	57-100mm	108,56
ZANAHORIA	ESPAÑA	Todos los tipos y variedades	-	-	38,24

4. PRECIOS REPRESENTATIVOS DE PRODUCTOS GANADEROS

4.1. PRECIOS REPRESENTATIVOS DE PRODUCTOS GANADEROS: BOVINO

4.1.1. Precios Medios Nacionales de Canales de Bovino Pesado

PRECIO MEDIO NACIONAL (€/100kg Canal) DE CANALES DE BOVINO PESADO SEGÚN MODELO COMUNITARIO DE CLASIFICACIÓN R 2017/1182, R 2017/1184, RD 815/2018 (Euro/100kg canal)

CATEGORÍA	CLASE DE CONFORMACIÓN Y DE ESTADO DE ENGRASAMIENTO	Semana 05 31/01-06/02 2022	Semana 06 07-13/02 2022	Variación €
Categoría A: Canales de machos jóvenes sin castrar de más de un año y menos de dos	Muy buena y poco cubierta (U-2)	451,77	461,89	10,12
	Muy buena y cubierta (U-3)	452,06	449,92	-2,14
	Precio medio ponderado Categoría U	451,97	453,82	1,85
	Buena y poco cubierta (R-2)	441,46	452,11	10,65
	Buena y cubierta (R-3)	446,31	447,05	0,74
	Precio medio ponderado Categoría R	445,33	448,07	2,74
	Menos buena y poco cubierta (O-2)	410,10	415,21	5,11
	Menos buena y cubierta (O-3)	432,29	420,92	-11,37
	Precio medio ponderado Categoría O	424,57	418,94	-5,63
Categoría D: Canales de hembras que hayan parido	Mediocre y poco cubierta (P-2)	272,19	283,59	11,40
	Mediocre y cubierta (P-3)	282,81	267,50	-15,31
	Precio medio ponderado Categoría P	273,27	281,95	8,68
	Buena y cubierta (R-3)	311,10	336,55	25,45
	Buena y grasa (R-4)	360,99	380,18	19,19
	Precio medio ponderado Categoría R	326,73	350,22	23,49
	Menos buena y poco cubierta (O-2)	289,28	296,54	7,26
	Menos buena y cubierta (O-3)	310,94	321,04	10,10
	Menos buena y grasa (O-4)	365,88	347,30	-18,58
	Precio medio ponderado Categoría O	311,88	316,63	4,75
Categoría E: Canales de otras hembras (de 12 meses o más)	Muy buena y poco cubierta (U-2)	430,92	454,52	23,60
	Muy buena y cubierta (U-3)	449,52	449,90	0,38
	Precio medio ponderado Categoría U	446,02	450,77	4,75
	Buena y poco cubierta (R-2)	434,06	438,13	4,07
	Buena y cubierta (R-3)	436,94	439,54	2,60
	Buena y grasa (R-4)	460,02	440,08	-19,94
	Precio medio ponderado Categoría R	437,79	439,41	1,62
	Menos buena y poco cubierta (O-2)	375,50	359,32	-16,18
	Menos buena y cubierta (O-3)	389,30	381,63	-7,67
	Menos buena y grasa (O-4)	397,89	412,17	14,28
	Precio medio ponderado Categoría O	387,22	378,68	-8,54
Categoría Z: Canales de animales desde 8 a menos de 12 meses	Muy buena y poco cubierta (U-2)	457,39	455,71	-1,68
	Muy buena y cubierta (U-3)	447,25	444,15	-3,10
	Precio medio ponderado Categoría U	451,07	448,50	-2,57
	Buena y poco cubierta (R-2)	443,51	445,39	1,88
	Buena y cubierta (R-3)	439,35	442,07	2,72
	Precio medio ponderado Categoría R	440,20	442,76	2,56
	Menos buena y poco cubierta (O-2)	387,32	400,99	13,67
	Menos buena y cubierta (O-3)	412,23	417,27	5,04
	Precio medio ponderado Categoría O	399,52	408,96	9,44

4.1.2. Precios Medios Nacionales del Bovino Vivo

R 2017/1182, R 2017/1184 (Euro/100 kg vivo)

BOVINO VIVO	Semana 05 31/01-06/02 2022	Semana 06 07-13/02 2022	Variación €
Machos hasta 480 Kg. vivo	244,93	246,22	1,29
Machos de más de 480 kg. vivo	233,18	236,20	3,02
Hembras que hayan parido	118,76	119,17	0,41
Otras hembras de hasta 380 Kg. vivo	244,80	245,33	0,53
Otras hembras de más de 380 Kg. vivo	244,60	246,84	2,24

4.1.3. Precios Medios Nacionales de Otros Animales de la Especie Bovina

OTROS BOVINOS	Semana 05 31/01-06/02 2022	Semana 06 07-13/02 2022	Variación €
TERNEROS DE 8 DÍAS A 4 SEMANA (Euro/cabeza)			
Macho frisón	97,14	96,51	-0,63
Macho cruzado	226,43	227,01	0,58
Hembra frisón	83,43	77,96	-5,47
Hembra cruzado	163,57	173,10	9,53
<i>Media ponderada nacional (Euro/Cabeza)</i>	151,83	153,83	2,00
TERNEROS DE 6 HASTA 12 MESES (Euro/100kg vivo)			
Macho frisón (base 200 kg)	166,82	166,82	0,00
Macho cruzado (base 200 kg)	312,70	316,37	3,67
Hembra frisón (base 200 kg)	350,00	350,00	0,00
Hembra cruzado (base 200 kg)	234,02	234,02	0,00
<i>Media ponderada nacional (Euro/100kg vivo)</i>	276,76	278,87	2,11

4.2. PRECIOS REPRESENTATIVOS DE PRODUCTOS GANADEROS: OVINO

4.2.1. Precios Medios Nacionales de Canales de Ovino Frescas o Refrigeradas

R 2017/1182, R 2017/1184 (Euro/100 kg canal)

CORDEROS I Y II	Semana 05 31/01-06/02 2022	Semana 06 07-13/02 2022	Variación €
Corderos I (12 a 13 kg/canal)	682,83	685,45	2,62
Corderos II (13,1 a 16 kg/canal)	669,12	669,55	0,43
<i>Media ponderada</i>	675,98	677,50	1,52

PRECIOS MEDIOS DE CANALES DE OVINO FRESCAS O REFRIGERADAS EN LOS MERCADOS NACIONALES REPRESENTATIVOS PARA LA UE

MERCADO REPRESENTATIVO - Cordero 9-19 kg	Semana 05 31/01-06/02 2022	Semana 06 07-13/02 2022	Variación €
Barcelona	773,68	806,66	32,98
Madrid	783,16	783,16	0,00
Valencia	631,22	631,53	0,31
Albacete	700,00	700,00	0,00
Extremadura	703,86	703,86	0,00
Segovia	696,58	696,58	0,00
Toledo	667,31	667,31	0,00
Zaragoza	746,36	746,36	0,00
<i>Media ponderada</i>	706,12	707,60	1,48

4.3. PRECIOS REPRESENTATIVOS DE PRODUCTOS GANADEROS: PORCINO

4.3.1. Precios Medios de Canales de Porcino de Capa Blanca

CLASIFICACIÓN EUROP R 2017/1182, R 2017/1184 (Euro/100kg canal)

	Clase S (>60% contenido magro)			Clase E (60%-55% contenido magro)			Clase U (55%-50% contenido magro)		
	Semana 05 31/01-06/02 2022	Semana 06 07-13/02 2022	Variación €	Semana 05 31/01-06/02 2022	Semana 06 07-13/02 2022	Variación €	Semana 05 31/01-06/02 2022	Semana 06 07-13/02 2022	Variación €
PRECIO MEDIO NACIONAL	141,35	144,80	3,45	136,83	139,96	3,13	137,53	140,96	3,43

	Clase R (50%-45% contenido magro)			Clase O (45%-40% contenido magro)			Clase P (<40% contenido magro)		
	Semana 05 31/01-06/02 2022	Semana 06 07-13/02 2022	Variación €	Semana 05 31/01-06/02 2022	Semana 06 07-13/02 2022	Variación €	Semana 05 31/01-06/02 2022	Semana 06 07-13/02 2022	Variación €
PRECIO MEDIO NACIONAL	131,37	135,52	4,15	127,96	132,87	4,91	126,99	131,43	4,44

4.3.2. Precios Medios en Mercados Representativos Provinciales de Porcino Cebado (*)

MERCADO REPRESENTATIVO	SELECTO (nivel menor de grasa)			NORMAL (nivel normal de grasa)			GRASO (nivel mayor de grasa)		
	Semana 05 31/01-06/02 2022	Semana 06 07-13/02 2022	Variación €	Semana 05 31/01-06/02 2022	Semana 06 07-13/02 2022	Variación €	Semana 05 31/01-06/02 2022	Semana 06 07-13/02 2022	Variación €
Barcelona	--	--	--	1,16	1,15	-0,01	1,08	1,11	0,03
Huesca	1,07	1,10	0,03	1,05	1,08	0,03	1,03	1,06	0,03
Lleida	1,07	1,10	0,03	1,06	1,09	0,03	1,05	1,08	0,03
Murcia	1,10	1,13	0,03	1,09	1,12	0,03	1,08	1,11	0,03
Pontevedra	1,06	1,08	0,02	1,03	1,06	0,03	1,34	1,38	0,04
Salamanca	1,04	1,04	0,00	1,04	1,04	0,00	1,26	1,26	0,00
Segovia	1,06	1,10	0,04	1,05	1,09	0,04	1,32	1,32	0,00
Zaragoza	1,08	1,10	0,02	1,04	1,06	0,02	1,02	1,05	0,03

(*) En Euro/kg vivo

4.3.3. Precios Medios de Porcino Precoz, Lechones y Otras Calidades

(Euro/100kg vivo)

CERDAS DE DESVIEJE	Semana 05 31/01-06/02 2022	Semana 06 07-13/02 2022	Variación €
Cerdas de Desvieje	30,05	30,05	0,00
CERDOS CEBADOS			
Categoría U	105,90	108,54	2,64
LECHONES			
Lleida.Base 20kg de peso.	155,00	160,00	5,00
Segovia.Base 20kg de peso.	235,00	242,50	7,50
Media nacional. Calidad Normal. Base 20 kg de	185,60	190,53	4,93

4.3.4. Precios Medios de Porcino: Tronco Ibérico

TOSTONES	Semana 05 31/01-06/02 2022	Semana 06 07-13/02 2022	Variación €
De 5 a 9 kilos	386,43	386,43	0,00
De 9 a 12 kilos	628,57	594,29	-34,28
LECHONES			
Lechón Ibérico Cruzado Base 23 kg	388,15	394,15	6,00
MARRANOS			
Marranos Ibéricos de 35 a 60 kg	343,46	345,43	1,97
PRIMALES			
Primales Ibéricos de 60 a 100 kg	-	-	-
CERDO CEBADO			
Cerdo Cebado (Intensivo)	227,31	226,52	-0,79
Cerdo Cebado de Campo (Extensivo)	245,10	244,30	-0,80
Cerdo Cebado de Bellota 100% Ibérico	319,05	319,05	0,00
DESVIEJE			
Reproductores de desvieje	139,13	139,13	0,00
REPRODUCTORES			
Reproductores >6 meses	289,25	289,25	0,00
CASTRONAS			
Castronas	95,65	95,65	0,00

Denominaciones de acuerdo con la Norma de Calidad (RD 4/2014)

Para información sobre precios de productos agrícolas y ganaderos en otros Estados Miembros de la UE:

<https://ec.europa.eu/agriculture/>



MINISTERIO
DE AGRICULTURA, PESCA
Y ALIMENTACION