

PRECIOS COYUNTURALES



SEMANA 22 – 2022

Del 30 de mayo al 5 de junio



SUBSECRETARÍA

Subdirección General de Análisis, Coordinación y Estadística

sgapc@mapa.es

<https://www.mapa.gob.es/es/estadistica/temas/>

Publicación elaborada por la
Subsecretaría
Subdirección General de Análisis, Coordinación y Estadística

**MINISTERIO
DE AGRICULTURA, PESCA
Y ALIMENTACIÓN**

© Ministerio de Agricultura, Pesca y Alimentación
Secretaría General Técnica
Centro de Publicaciones
Catálogo de Publicaciones de la Administración General del Estado:
<https://cpage.mpr.gob.es/>

N.I.P.O.: 003190900

Se permite la utilización, copia o reproducción de los datos de este Boletín siempre que se cite expresamente su procedencia.

Índice:

	PÁGINA
PRECIOS MEDIOS NACIONALES.....	4
PRECIOS MEDIOS NACIONALES DE PRODUCTOS AGRÍCOLAS.....	4 - 6
PRECIOS MEDIOS NACIONALES DE PRODUCTOS GANADEROS.....	7 - 8
PRECIOS EN MERCADOS REPRESENTATIVOS DE CEREALES, VINOS Y ACEITES.....	9
PRECIOS MEDIOS EN MERCADOS REPRESENTATIVOS DE CEREALES.....	9 - 11
PRECIOS MEDIOS EN MERCADOS REPRESENTATIVOS DE VINOS.....	12
PRECIOS MEDIOS EN MERCADOS REPRESENTATIVOS DE ACEITES.....	13
PRECIOS DE PRODUCCIÓN DE FRUTAS Y HORTALIZAS EN EL MERCADO INTERIOR.....	14
PRECIOS DE PRODUCCIÓN EN EL MERCADO INTERIOR: FRUTAS.....	14
PRECIOS DE PRODUCCIÓN EN EL MERCADO INTERIOR: PRODUCTOS HORTÍCOLAS.....	16 - 17
PRECIOS REPRESENTATIVOS DE PRODUCTOS GANADEROS.....	18
PRECIOS REPRESENTATIVOS DE PRODUCTOS GANADEROS: BOVINO.....	18
PRECIOS REPRESENTATIVOS DE PRODUCTOS GANADEROS: OVINO.....	19
PRECIOS REPRESENTATIVOS DE PRODUCTOS GANADEROS: PORCINO.....	20 - 21



1. PRECIOS MEDIOS NACIONALES

1.1. PRECIOS MEDIOS NACIONALES DE PRODUCTOS AGRÍCOLAS

1.1.1. Precios Medios Nacionales de Cereales, Arroz, Oleaginosas, Tortas, Proteicos, Vinos y Aceites.					
PRODUCTOS AGRÍCOLAS (especificaciones)		Semana 21 23-29/05 2022	Semana 22 30/05-05/06 2022	Variación semanal euros	Variación semanal %
CEREALES					
(1)	Trigo blando panificable (€/t)	394,59	390,28	-4,31	-1,09
(1)	Trigo duro (€/t)	510,00	514,95	4,95	0,97
(1)	Cebada pienso (€/t)	377,93	368,40	-9,53	-2,52
(1)	Cebada malta (€/t)	384,88	378,46	-6,42	-1,67
(1)	Maíz grano (€/t)	383,88	383,13	-0,75	-0,20
ARROZ					
(2)	Arroz cáscara japónica (€/t)	428,77	414,85	-13,92	-3,25
(2)	Arroz cáscara índica (€/t)	381,13	405,72	24,59	6,45
(3)	Arroz blanco japónica (€/t)	722,14	755,77	33,63	4,66
(3)	Arroz blanco índica (€/t)	635,93	635,93	0,00	0,00
(3)	Arroz blanco vaporizado (€/t)	695,50	695,50	0,00	0,00
(3)	Arroz partido (€/t)	380,76	395,73	14,97	3,93
SEMILLAS OLEAGINOSAS					
(4)	Pipa de girasol convencional (€/t)	603,76	601,55	-2,21	-0,37
(4)	Pipa de girasol alto oleico (€/t)	612,77	609,46	-3,31	-0,54
(4)	Colza (€/t)	531,90	616,41	84,51	15,89
TORTAS DE GIRASOL Y SOJA					
(9)	Torta de girasol. 34%-36% proteína (€/t)	329,77	328,68	-1,09	-0,33
(9)	Torta de soja. 44%-47% proteína (€/t)	493,75	482,46	-11,29	-2,29
PROTEICOS					
(10)	Alfalfa. Balas 1ª Cat. 16,5%-18% proteína (€/t)	290,58	291,84	1,26	0,43
(10)	Alfalfa. Pellets estándar. 14%-16% proteína (€/t)	265,50	266,63	1,13	0,43
(4)	Guisantes secos (€/t)	360,30	366,25	5,95	1,65
(2)	Lentejas (€/t)	660,64	660,64	0,00	0,00
(2)	Habas secas (€/t)	442,76	445,21	2,45	0,55
(2)	Garbanzos (€/t)	701,21	701,21	0,00	0,00
VINOS					
(5)	Vino blanco sin DOP/IGP (€/hectolitro)	34,74	35,44	0,70	2,01
(5)	Vino tinto sin DOP/IGP, 12 p. color (€/hectolitro)	42,76	42,73	-0,03	-0,07
ACEITE DE OLIVA Y ORUJO					
(6)	Aceite de oliva virgen extra < 0,8° (€/100 kg)	339,10	339,33	0,23	0,07
(6)	Aceite de oliva virgen, de 0,8° a 2° (€/100 kg)	325,95	324,57	-1,38	-0,42
(6)	Aceite de oliva lampante > 2° (€/100 kg)	317,37	318,29	0,92	0,29
(7)	Aceite de oliva refinado (€/100 kg)	331,33	329,21	-2,12	-0,64
(8)	Aceite de orujo de oliva crudo (€/100 kg)	188,65	187,69	-0,96	-0,51
(7)	Aceite de orujo de oliva refinado (€/100 kg)	287,25	285,81	-1,44	-0,50
ACEITE DE GIRASOL					
(7)	Aceite de girasol refinado convencional (€/100 kg)	256,70	255,49	-1,21	-0,47
(7)	Aceite de girasol refinado alto oleico (€/100 kg)	287,79	284,42	-3,37	-1,17
ACEITE DE SOJA					
(7)	Aceite refinado de soja (€/100 kg)	184,70	180,27	-4,43	-2,40

Posición comercial:

- (1) Salida de almacén cargado o entregado al transformador después de intermediario; (2) Granel sobre almacén agricultor/cooperativa
 (3) Salida granel industria; (4) Almacén comprador mayorista; (5) Salida bodega; (6) Salida almazara; (7) Salida industria refinadora
 (8) Salida industria extractora; (9) Salida industria molturadora; (10) Salida industria deshidratadora; (11) Entrada a entamadora

COMENTARIOS DE MERCADO

- **CEREALES** (▲=▼): Descenso generalizado en las cotizaciones de los cereales, salvo en el **trigo duro**, en el que se anotan variaciones positivas en los precios del 0,97%. Las bajadas las encabezan la **cebada pienso** (-2,52%) y la **cebada malta** (-1,67%), seguidas por el **trigo blando panificable** (-1,09%) y el **maíz grano** (-0,20%).
- **ARROZ** (▲=▼): Subidas destacadas de precios en el **arroz cáscara índica**, **arroz blanco japónica** y **arroz partido** (6,45%, 4,66% y 3,93%, respectivamente). El **arroz cáscara japónica** anota una variación negativa del -3,25% y, tanto el **arroz blanco índica** como el **arroz blanco vaporizado** registran precios idénticos a los de la semana precedente (0,00% de variación en ambos casos).
- **SEMILLAS OLEAGINOSAS** (▼▲): La **pipa de girasol** registra bajadas en los precios semanales (-0,37% en la convencional y -0,54% en la alto oleico). Subida del 15,89% en el precio semanal de la **semilla de colza**.
- **TORTAS DE GIRASOL Y SOJA** (▼): Bajadas de precios en las tortas, más significativas en la **torta de soja** (-2,29%) que en la **torta de girasol** (-0,33%).
- **PROTEICOS** (▲=): El precio del **guisante seco** anota una subida del 1,65%. Las **habas secas** suben un 0,55% y tanto las **balas** como los **pellets de alfalfa** registran subidas del 0,43% en sus cotizaciones. Tanto las **lentejas** como los **garbanzos** ven repetir sus precios anteriores (0,00%).
- **VINOS** (▲=▼): El **vino blanco sin DOP/IGP** anota un incremento del 2,01% en sus cotizaciones, mientras que el **tinto sin DOP/IGP** baja un leve -0,07%.
- **ACEITE DE OLIVA Y ORUJO** (▲▼): Evoluciones diversas en los precios de las diferentes clasificaciones de aceite de oliva, aunque destacan los porcentajes bajos de las mismas. Así, se recogen bajadas del -0,64% en el **aceite de oliva refinado**, del -0,42% en el de **oliva virgen de 0,8° a 2°**, del -0,51% en el **aceite de orujo de oliva crudo** y del -0,50% en el de **orujo de oliva refinado**. Las subidas fueron del 0,29% en el **aceite de oliva lampante > 2°** y del 0,07% en el de **oliva virgen extra < 0,8°**.
- **ACEITE DE GIRASOL** (▼): Una semana más, los precios del aceite de girasol siguen la tendencia descendente registrada en semanas anteriores. En ésta, se anotan bajadas del -0,47% en el **refinado convencional** y del -1,17% en el **refinado alto oleico**.
- **ACEITE DE SOJA** (▼): Continúa la tendencia bajista en este tipo de aceite (-2,40% en la semana).

1.1.2. Precios Medios Nacionales en Origen de Frutas y Hortalizas					
PRODUCTOS AGRÍCOLAS (especificaciones)		Semana 21 23/05-29/05 2022	Semana 22 30/05-05/06 2022	Variación semanal euros	Variación semanal %
FRUTAS					
(1)	Limón (€/100 kg)	53,72	52,51	-1,21	-2,26%
(1)	Naranja Grupo Blancas (€/100 kg)	12,45	11,86	-0,59	-4,71%
(1)	Naranja Salustiana (€/100 kg)*	7,00	7,00	0,00	0,00%
(1)	Naranja Valencia Late (€/100 kg)*	12,64	12,03	-0,61	-4,86%
(1)	Naranja Grupo Navel (€/100 kg)	12,26	11,49	-0,76	-6,23%
(1)	Naranja Lanelate (€/100 kg)*	8,13	8,60	0,47	5,77%
(1)	Naranja Navel (€/100 kg)*	12,08	11,52	-0,56	-4,67%
(1)	Manzana Fuji (€/100 kg)*	63,61	64,21	0,59	0,93%
(1)	Manzana Gala (€/100 kg)*	56,72	51,33	-5,40	-9,52%
(1)	Manzana Golden (€/100 kg)*	47,80	46,24	-1,56	-3,26%
(1)	Manzana Granny Smith (€/100 kg)*	53,86	52,01	-1,85	-3,43%
(1)	Manzana Red Delicious y demás var. rojas (€/100 kg)*	59,73	57,30	-2,43	-4,07%
(1)	Pera Blanquilla (€/100 kg)	83,33	76,25	-7,08	-8,50%
(1)	Pera Conferencia (€/100 kg)	75,39	70,66	-4,72	-6,27%
(1)	Albaricoque (€/100 kg)	93,35	100,26	6,92	7,41%
(1)	Cereza (€/100 kg)	254,28	261,01	6,73	2,65%
(1)	Ciruela (€/100 kg)	-	69,66	-	-
(1)	Melocotón Carne Amarilla (€/100 kg)*	94,00	90,41	-3,59	-3,82%
(1)	Melocotón Carne Blanca (€/100 kg)*	81,06	73,26	-7,81	-9,63%
(1)	Nectarina Carne Amarilla (€/100 kg)*	109,15	96,87	-12,28	-11,25%
(1)	Nectarina Carne Blanca (€/100 kg)*	83,56	97,15	13,59	16,26%
(1)	Aguacate (€/100 kg)	323,24	376,39	53,15	16,44%
(1)	Níspero (€/100 kg)	126,79	126,18	-0,61	-0,48%
(1)	Plátano (€/100 kg)*	102,61	111,76	9,15	8,92%
HORTALIZAS					
(1)	Acelga (€/100kg)	52,18	52,03	-0,15	-0,29%
(1)	Ajo (€/100kg)	87,18	114,99	27,81	31,90%
(1)	Alcachofa (€/100kg)	50,98	59,29	8,32	16,32%
(1)	Berenjena (€/100 kg)	21,18	31,21	10,03	47,37%
(1)	Brócoli (€/100 kg)	47,04	47,41	0,37	0,80%
(1)	Calabacín (€/100 kg)	29,66	37,44	7,77	26,21%
(1)	Cebolla (€/100 kg)	33,41	32,36	-1,05	-3,15%
(1)	Champiñón (€/100kg)	177,67	170,15	-7,52	-4,23%
(1)	Coliflor (€/100 kg)	38,78	36,13	-2,65	-6,84%
(1)	Col-repollo de hoja lisa (€/100 kg)	32,95	31,45	-1,50	-4,57%
(1)	Espárrago (€/100 kg)	183,35	176,13	-7,22	-3,94%
(1)	Haba verde (€/100 kg)	32,49	29,37	-3,12	-9,60%
(1)	Judía verde tipo plana (€/100 kg)	145,68	153,44	7,76	5,33%
(1)	Lechuga Romana (€/100 ud)	23,64	26,62	2,98	12,62%
(1)	Melón Piel de Sapo (€/100 kg)	80,00	92,00	12,00	15,00%
(1)	Pepino (€/100 kg)	52,28	77,27	24,99	47,80%
(1)	Pimiento verde tipo italiano (€/100 kg)	53,52	60,44	6,92	12,93%
(1)	Puerro (€/100 kg)	32,18	34,66	2,48	7,70%
(1)	Sandía (€/100 kg)	84,79	68,37	-16,42	-19,37%
(1)	Tomate cereza (€/100 kg)*	92,95	90,04	-2,91	-3,13%
(1)	Tomate racimo (€/100 kg)*	50,13	46,43	-3,69	-7,37%
(1)	Tomate redondo liso (€/100 kg)*	52,74	55,34	2,60	4,94%
(1)	Zanahoria (€/100 kg)	35,32	33,06	-2,25	-6,38%
(1)	Patata (€/100 kg)	41,26	38,94	-2,31	-5,61%

Posición comercial:

(1) Granel: En árbol, finca, almacén agricultor, alhóndiga, lonja, etc. En cítricos y uva de mesa, los precios se dan "en árbol" y "en cepa" respectivamente. Los precios del plátano, por las peculiaridades de su comercialización, son estimados a partir de las cotizaciones obtenidas y contrastadas por la organización de productores (OP), en la posición comercial "venta en verde al madurador".

*Precios notificados a la Comisión Europea (art. 11 y anexo I.5.c del Reglamento de Ejecución (UE) 2017/1185).

COMENTARIOS DE MERCADO

- **CÍTRICOS (▼):** Vuelven a descender los precios medios en árbol tanto del **limón** Verna (-2,26 %) –que, sin llegar a los niveles de hace dos campañas, se encuentra claramente por encima de los de la pasada– como de las **naranjas: grupo Navel** (-6,23%) y tipo **Blancas** (-4,71 %), ambos ya por debajo de los 12 cent./kg.
- **FRUTA DE PEPITA (▼):** Comienza junio con ajustes a la baja de los precios medios en origen de este sector, que, en la recta final de su temporada, se encuentra en un contexto de reducción de la demanda y con un nivel de existencias, al parecer, aún considerable. En esta ocasión, estos descensos afectan también a las **peras: Blanquilla** (-8,5 %) y **Conferencia** (-6,27 %).
- **FRUTA DE HUESO (▼▲):** Repuntan esta semana los precios medios en campo de **albaricoque** (7,41 %) y **cereza** (2,65 %), al tiempo que caen los de **melocotones** (-3,82 %) y **nectarinas** (-11,25 %) de **carne amarilla**.
- **OTRAS FRUTAS (▲):** De nuevo se incrementan notablemente las cotizaciones en origen del **plátano** (8,92 %) –que se mantiene en situación comercial controlada debida a la bajada de la oferta, a pesar del incremento de las temperaturas y la irrupción de la fruta de verano– y del **aguacate** (16,44 %) –impulsado también desde las Canarias–. Pequeño retroceso del **níspero** (-0,48 %), que sigue en cotas superiores a las de las últimas campañas.
- **HORTALIZAS (▲▼):** Pudiéndose dar por finalizada la temporada de la **fresa**, No pierden la senda ascendente de la pasada semana ni **pepino** (47,8 %) –variedades rugosas– ni **berenjena** (47,37 %), a los que acompaña en esta ocasión el **calabacín** (26,21 %). Significativo ajuste al alza también del precio medio del **ajo** (31,9 %), toda vez que, con el comienzo de junio, entran en ponderación mercados distintos de los andaluces, ya que estos últimos vienen presentando valores sorprendentemente reducidos en este inicio de campaña. Entre los descensos, cabe citar el de la **sandía** (-19,37 %). Sigue a la baja también la cotización media de la **patata** (-5,61 %).

1.1.3. Precios Medios Nacionales de Productos Agrícolas: Gráficos

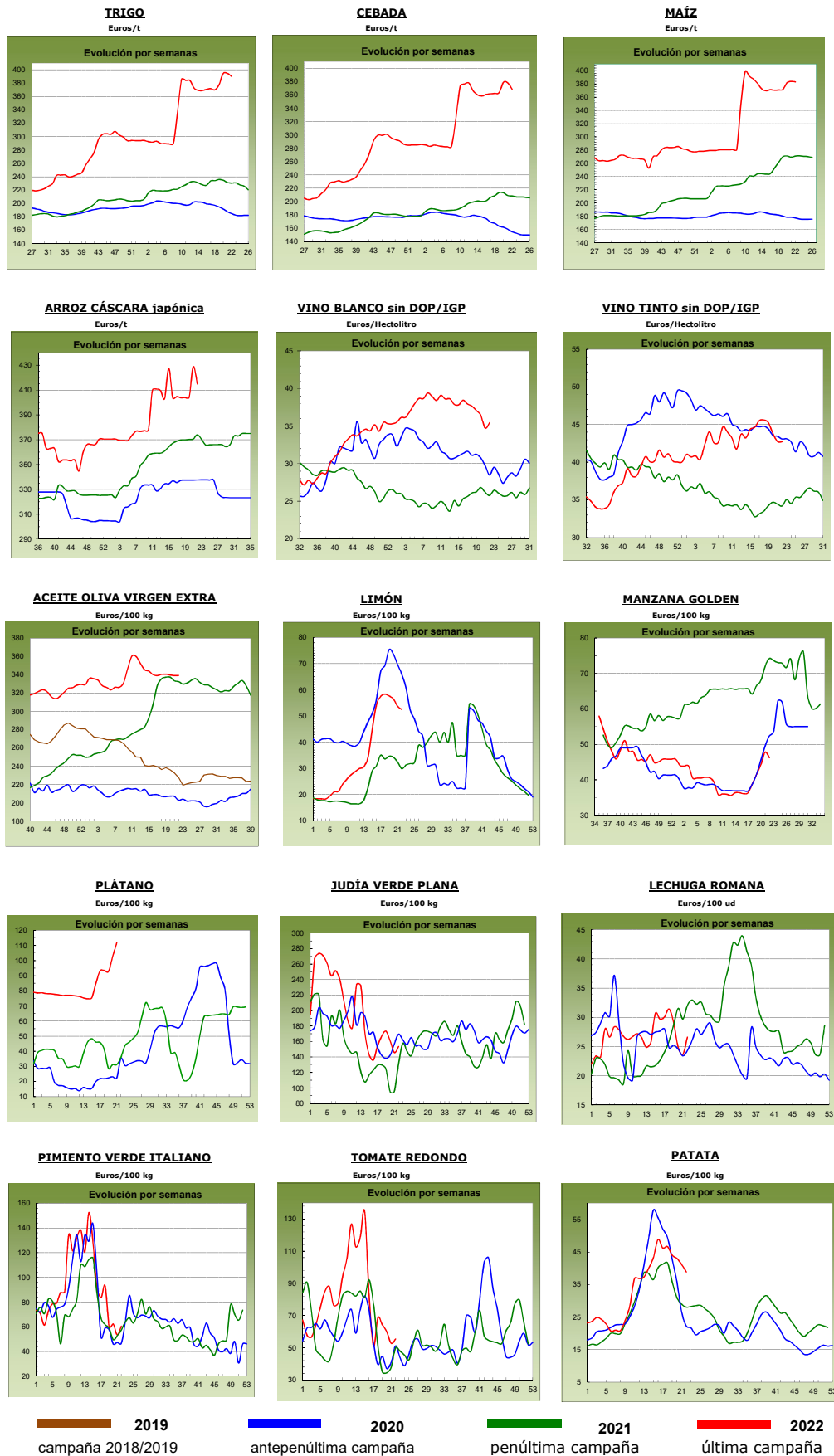

1.2. PRECIOS MEDIOS NACIONALES DE PRODUCTOS GANADEROS

1.2.1. Precios Medios Nacionales de Productos Ganaderos				
PRODUCTOS GANADEROS (especificaciones)	Semana 21 23-29/05 2022	Semana 22 30/05-05/06 2022	Variación semanal euros	Variación semanal %
VACUNO				
(1) Ternera, 180-300 kilos (€/100 kg canal)	456,29	457,47	1,18	0,26
(1) Machos de 12 a 24 meses (Clase R) (€/100 kg canal)	489,57	496,73	7,16	1,46
(1) Animales de 8 a 12 meses (Clase R) (€/100 kg canal)	494,80	488,71	-6,09	-1,23
(1) Bovino vivo, conjunto categorías (€/100 kg vivo)	246,74	246,90	0,16	0,06
CORDERO				
(1) Corderos 9-19 kilos (€/100 kg canal)	713,92	713,80	-0,12	-0,02
(1) Corderos 12-16 kilos (€/100 kg canal)	684,04	684,50	0,46	0,07
(1) Corderos Ligeros (12-13 kilos) (€/100 kg canal)	692,32	690,70	-1,62	-0,23
(1) Corderos Pesados (13-16 kilos) (€/100 kg canal)	675,76	678,30	2,54	0,38
PORCINO				
(1) Porcino >60% magro (Clase S) (€/100 kg canal)	217,40	217,50	0,10	0,05
(1) Porcino 60-55% magro (Clase E) (€/100 kg canal)	210,76	210,82	0,06	0,03
(1) Porcino 55-50% magro (Clase U) (€/100 kg canal)	208,58	208,40	-0,18	-0,09
(1) Porcino 50-45% magro (Clase R) (€/100 kg canal)	201,32	201,18	-0,14	-0,07
(1) Lechon 20 kg (€/unidad)	42,93	41,75	-1,18	-2,75
POLLO				
(2) Pollo, media de canales del 83% y 65% rdto. (€/100 kg canal)	227,85	218,05	-9,80	-4,30
(2) Pollo P10 (83% rdto.) (€/100 kg canal)	197,03	190,07	-6,96	-3,53
(2) Pollo P90 (65% rdto.) (€/100 kg canal)	229,98	219,98	-10,00	-4,35
HUEVOS				
(3) Huevos Tipo Jaula, media Clase L y M (€/100 kg)	141,62	139,14	-2,48	-1,75
(3) Huevos Tipo Jaula - Clase L (€/docena)	1,12	1,11	-0,01	-0,89
(3) Huevos Tipo Jaula - Clase M (€/docena)	1,02	0,99	-0,03	-2,94
(3) Huevos Tipo Suelo media Clase L y M (€/100 kg)	162,72	161,27	-1,45	-0,89
(3) Huevos Tipo Suelo - Clase L (€/docena)	1,29	1,29	0,00	0,00
(3) Huevos Tipo Suelo - Clase M (€/docena)	1,17	1,15	-0,02	-1,71
(3) Huevos Tipo Campero, media Clase L y M (€/100 kg)	193,87	190,41	-3,46	-1,78
(3) Huevos Tipo Campero- Mezcla Clase L y M (€/docena)	1,47	1,44	-0,03	-2,04
CONEJO				
(4) Conejo 1,8-2,2 kilo,vivo (€/100 kg)	219,25	219,42	0,17	0,08
LECHE Y PRODUCTOS LÁCTEOS				
(6) Suero de leche en polvo (€/100 kg)	140,31	141,59	1,28	0,91
(6) Mantequilla sin sal (formato 25 kg) (€/100 kg)	665,21	711,12	45,91	6,90
(5) Leche cruda de vaca (€/100 kg). Fuente: INFOLAC	Precio marzo 2022: 37,18 €/100 kg			
MIEL Y PRODUCTOS APÍCOLAS				
(7) Miel multifloral a granel (€/100 kg)	Precio abril 2022: 354,10 €/100 kg			
(7) Miel multifloral envasada (€/100 kg)	Precio abril 2022: 572,76 €/100 kg			
(7) Polen a granel (€/100 kg)	Precio abril 2022: 824,25 €/100 kg			
(7) Polen envasado (€/100 kg)	Precio abril 2022: 1.170,19 €/100 kg			

Posición comercial:

(1) Entrada matadero; (2) Salida muelle matadero; (3) Salida muelle centro de embalaje; (4) Salida granja;
(5) Precio paqado al ganadero; (6) Precio franco fábrica sin impuestos ni costes; (7) Venta a la industria o mayorista

COMENTARIOS DE MERCADO

- **VACUNO** (▲=▼): Comportamiento dispar en las cotizaciones semanales de las **canales de vacuno**, con subidas del 0,26% en las de las terneras y del 1,46% en las de los machos 12-24 meses y bajadas del -1,23% en las de los animales 8-12 meses. En cuanto a los **animales vivos**, los precios se mantienen respecto a la semana previa (0,06% de variación).
- **OVINO** (=): Leve variación del 0,05% en el precio medio de las diferentes clasificaciones de **canales de cordero**.
- **PORCINO** (=): Variación media del -0,02% en las cotizaciones de los diferentes tipos de **canales de porcino de capa blanca**. En la mayoría de plazas nacionales se mantienen los precios de los **porcinos cebados** (=), aunque se empiezan a notar tímidas subidas en algunas plazas. Descenso del -2,75% en el precio medio semanal de los **lechones base 20kg** (▼).
- **POLLLOS** (▼): El precio de la **canal de pollo** registra esta semana un descenso medio del -4,30%.
- **HUEVOS** (▼): Bajadas generalizadas en las cotizaciones de los huevos (**tipo jaula**: -0,89% en la docena de huevos de la Clase L y -2,94% en la de la Clase M; **tipo suelo**: 0,00% en la docena de la Clase L y -1,71% en la de la Clase M y; **tipo campero**: -2,04% en la docena de mezclas de clase L y M).
- **CONEJO** (=): Estabilidad en la cotización semanal del **conejo vivo de granja**, anotándose una leve subida del 0,08%.
- **PRODUCTOS LÁCTEOS**: Subida del 0,91% en el precio semanal del **suero de leche en polvo** (▲) y del 6,90% en el de la **mantequilla sin sal** (▲).

1.2.2. Precios Medios Nacionales de Productos Ganaderos: Gráficos

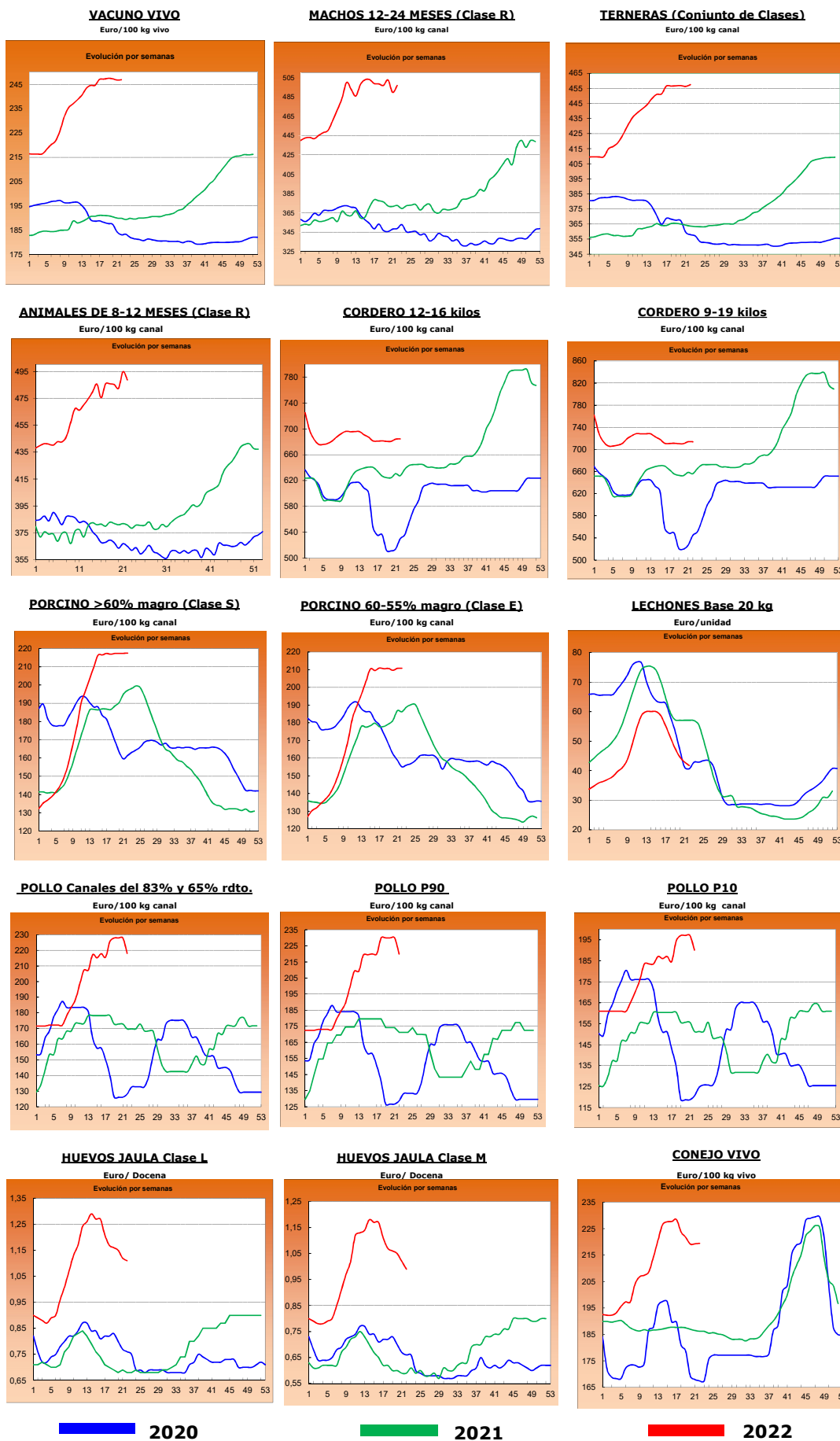

2.- PRECIOS EN MERCADOS REPRESENTATIVOS DE CEREALES, ALFALFA, ARROZ, VINOS, ACEITES Y SEMILLA DE GIRASOL

2.1. PRECIOS EN MERCADOS REPRESENTATIVOS DE CEREALES, ALFALFA Y ARROZ

2.1.1. Precios Medios en Mercados Representativos: Trigo y Alfalfa

Precios en Euro/Tonelada

REGLAMENTO (UE) 2017/1185 DE LA COMISION. Artículo 11, Anexo I. 1. (trigo); Artículo 12 (a), Anexo II.2 (alfalfa)

TRIGO: Salida de almacén cargado o entregado al transformador después de intermediario. Mercancía nacional y/o importada.

ALFALFA: Salida industria deshidratadora

PRODUCTO	MERCADO REPRESENTATIVO	Semana 21 23-29/05 2022	Semana 22 30/05-05/06 2022	Variación €
Trigo Blando Panificable	Albacete	398,40	398,40	0,00
	Ávila	396,00	394,00	-2,00
	Barcelona	423,00	418,00	-5,00
	Burgos	386,78	385,24	-1,54
	Ciudad Real	352,50	355,00	2,50
	Cuenca	352,00	352,00	0,00
	Guadalajara	402,00	387,60	-14,40
	Huesca	400,00	394,00	-6,00
	León	399,40	399,00	-0,40
	Lérida	400,00	390,00	-10,00
	Madrid	410,00	392,00	-18,00
	Murcia	423,00	423,00	0,00
	Navarra	403,00	393,00	-10,00
	Palencia	393,20	390,40	-2,80
	Pontevedra	410,00	410,00	0,00
	Salamanca	394,80	392,60	-2,20
	Segovia	373,80	367,40	-6,40
	Sevilla	425,00	420,00	-5,00
	Soria	391,40	382,00	-9,40
	Tarragona	420,00	410,00	-10,00
Toledo	378,00	378,00	0,00	
Valladolid	389,90	386,30	-3,60	
Zamora	396,80	397,40	0,60	
Zaragoza	410,00	408,00	-2,00	
Trigo Duro	Córdoba	--	520,00	--
	Toledo	476,00	476,00	0,00
	Toledo	510,00	510,00	0,00
Alfalfa Balas	Albacete	295,00	295,00	0,00
	Huesca	310,00	310,00	0,00
	Lérida	294,17	298,33	4,16
	Navarra	272,50	272,50	0,00
	Palencia	198,00	208,00	10,00
	Toledo	290,00	290,00	0,00
	Zaragoza	310,00	310,00	0,00
Alfalfa Pellets	Albacete	285,00	285,00	0,00
	Huesca	272,00	272,00	0,00
	Lérida	251,25	255,00	3,75
	Navarra	235,00	235,00	0,00
	Palencia	234,00	242,00	8,00
	Toledo	270,00	270,00	0,00
	Zaragoza	276,67	276,67	0,00

2.1.2. Precios Medios en Mercados Representativos: Cebada

Precios en Euro/Tonelada

REGLAMENTO (UE) 2017/1185 DE LA COMISION. Artículo 11, Anexo I. 1.

Salida de almacén cargado o entregado al transformador después de intermediario. Mercancía nacional y/o importada.

PRODUCTO	MERCADO REPRESENTATIVO	Semana 21 23-29/05 2022	Semana 22 30/05-05/06 2022	Variación €
Cebada Pienso	Albacete	367,10	359,10	-8,00
	Ávila	391,00	385,00	-6,00
	Burgos	380,00	378,00	-2,00
	Cádiz	395,00	375,00	-20,00
	Ciudad Real	367,40	359,40	-8,00
	Córdoba	--	355,00	--
	La Coruña	400,00	400,00	0,00
	Cuenca	375,00	365,00	-10,00
	Guadalajara	383,60	367,60	-16,00
	Huesca	383,00	377,00	-6,00
	León	395,00	395,00	0,00
	Lérida	375,00	365,00	-10,00
	Murcia	390,00	380,00	-10,00
	Palencia	390,00	385,00	-5,00
	Salamanca	396,00	390,00	-6,00
	Segovia	385,00	375,00	-10,00
	Soria	378,00	370,00	-8,00
	Teruel	380,00	380,00	0,00
	Toledo	382,00	366,00	-16,00
	Valladolid	388,00	383,00	-5,00
Zamora	395,00	395,00	0,00	
Zaragoza	380,00	380,00	0,00	
Cebada Malta	Albacete	382,00	372,00	-10,00
	Burgos	382,14	379,98	-2,16
	Ciudad Real	373,40	365,40	-8,00
	Cuenca	381,00	372,00	-9,00
	Guadalajara	388,40	373,20	-15,20
	Huesca	389,00	382,00	-7,00
	Lérida	381,00	372,00	-9,00
	Madrid	396,00	377,00	-19,00
	Navarra	386,00	382,00	-4,00
	Palencia	387,80	385,60	-2,20
	Salamanca	394,20	391,00	-3,20
	Segovia	366,80	358,80	-8,00
	Soria	378,60	373,20	-5,40
	Teruel	386,00	387,00	1,00
	Toledo	396,00	377,00	-19,00
	Valladolid	386,74	383,06	-3,68
	Zamora	391,60	391,40	-0,20
Zaragoza	386,00	387,00	1,00	

2.1.3. Precios Medios en Mercados Representativos: Maíz y Arroz

Precios en Euro/Tonelada

REGLAMENTO (UE) 2017/1185 DE LA COMISION. Artículo 11, Anexo I. 1. Cereales y 2 Arroz

Maíz grano: precios salida de almacén cargado. Mercancia nacional y/o importada.

Arroz cáscara precios salida almacén agricultor o en cooperativa, y arroz blanco precios salida industria

PRODUCTO	MERCADO REPRESENTATIVO	Semana 21 23-29/05 2022	Semana 22 30/05-05/06 2022	Variación €
Maiz Grano	Albacete	370,40	370,40	0,00
	Badajoz	393,00	393,00	0,00
	Cáceres	393,00	393,00	0,00
	Ciudad Real	377,80	373,80	-4,00
	La Coruña	375,00	375,00	0,00
	Gerona	391,00	391,00	0,00
	Huesca	382,00	382,00	0,00
	León	380,60	380,60	0,00
	Lérida	378,00	375,00	-3,00
	Madrid	392,00	382,00	-10,00
	Navarra	380,00	377,00	-3,00
	Pontevedra	375,00	375,00	0,00
	Salamanca	393,40	388,60	-4,80
	Toledo	387,60	379,60	-8,00
	Valladolid	384,74	381,54	-3,20
Zamora	379,40	380,40	1,00	
Zaragoza	385,00	390,00	5,00	
Arroz cáscara (Indica)	Badajoz	400,75	400,00	-0,75
	Cáceres	400,00	400,00	0,00
	Cádiz	324,00	324,00	0,00
	Sevilla	376,25	417,25	41,00
	Valencia	320,00	320,00	0,00
Arroz cáscara (Japónica)	Huesca	400,00	400,00	0,00
	Sevilla	389,50	436,50	47,00
	Tarragona	350,00	350,00	0,00
	Valencia	470,00	470,00	0,00
	Zaragoza	373,90	373,90	0,00
Arroz blanco (Indica)	Sevilla	611,00	611,00	0,00
	Valencia	790,00	790,00	0,00
Arroz blanco (Japónica)	Sevilla	636,00	636,00	0,00
	Tarragona	820,00	820,00	0,00
	Valencia	825,00	825,00	0,00
Arroz blanco vaporizado	Valencia	810,00	810,00	0,00
Arroz partido	Badajoz	445,00	445,00	0,00
	Sevilla	318,56	318,56	0,00
	Tarragona	465,00	465,00	0,00
	Valencia	480,00	480,00	0,00

2.2. PRECIOS EN MERCADOS REPRESENTATIVOS DE VINOS
--

R. EJECUCIÓN (UE) 2017/1185 DE LA COMISION. Artículo 11, Anexo II. 3.

En €/hectólitro, salida bodega, a granel, pago al contado sin I. V. A.

PRODUCTO	MERCADO REPRESENTATIVO	Semana 21 23-29/05 2022	Semana 22 30/05-05/06 2022	Variación €
Vino Blanco sin DOP/IPG	Albacete	51,17	44,78	-6,39
	Badajoz	41,12	43,03	1,91
	Ciudad Real	31,95	31,87	-0,08
	Cuenca	40,08	41,45	1,37
	Toledo	34,48	32,97	-1,51
Vino Tinto sin DOP / IPG	Precio de vino tinto referido al producto de 12 puntos de color			
	Albacete	45,59	46,99	1,40
	Badajoz	54,04	51,36	-2,68
	Ciudad Real	33,73	33,14	-0,60
	Cuenca	57,50	55,04	-2,47
	Murcia	43,18	43,33	0,15
	Toledo	39,76	37,87	-1,89
	Valencia	36,22	36,22	0,00

2.3. PRECIOS EN MERCADOS REPRESENTATIVOS DE ACEITES Y SEMILLAS DE GIRASOL

Aceites. Precios salida almazara/orujera/refinadora, en €/100 kg, sin I.V.A. Rgto. 2017/1185. Art.11. Anexo I.3.
Semilla de girasol. Precios en almacén del comprador mayorista, en €/100 kg, sin I.V.A. Rgto 2017/1185. Art. 8

PRODUCTO Y ESPECIFICACIONES	MERCADO REPRESENTATIVO	Semana 21 23-29/05 2022	Semana 22 30/05-05/06 2022	Variación €
ACEITE DE OLIVA VIRGEN EXTRA Menos de 0,8º	Albacete	340,00	340,00	0,00
	Almería	339,00	339,00	0,00
	Badajoz	344,67	343,67	-1,00
	Cáceres	329,00	410,00	81,00
	Cádiz	352,00	350,00	-2,00
	Ciudad Real	340,00	339,50	-0,50
	Córdoba	341,50	341,50	0,00
	Cuenca	335,00	330,00	-5,00
	Granada	332,00	331,50	-0,50
	Huelva	340,00	338,00	-2,00
	Jaén	337,50	337,50	0,00
	Málaga	340,68	338,47	-2,21
	Sevilla	339,00	338,00	-1,00
	Tarragona	350,00	345,00	-5,00
Toledo	342,00	342,00	0,00	
ACEITE DE OLIVA VIRGEN De 0,8º a 2º	Albacete	320,00	320,00	0,00
	Badajoz	331,67	331,67	0,00
	Cádiz	327,00	327,00	0,00
	Ciudad Real	327,00	326,50	-0,50
	Córdoba	326,50	326,50	0,00
	Cuenca	325,00	320,00	-5,00
	Granada	323,50	323,00	-0,50
	Huelva	326,00	325,00	-1,00
	Jaén	326,00	324,00	-2,00
	Málaga	327,79	327,30	-0,49
	Sevilla	323,00	323,00	0,00
	Tarragona	330,00	322,50	-7,50
Toledo	328,50	326,00	-2,50	
ACEITE DE OLIVA LAMPANTE Más de 2º	Albacete	310,00	310,00	0,00
	Badajoz	287,83	315,17	27,33
	Cáceres	310,00	301,00	-9,00
	Cádiz	320,00	320,00	0,00
	Ciudad Real	321,00	320,00	-1,00
	Córdoba	318,00	318,00	0,00
	Cuenca	320,00	315,00	-5,00
	Granada	317,00	316,50	-0,50
	Huelva	320,00	318,00	-2,00
	Jaén	319,00	319,50	0,50
	Málaga	319,47	318,39	-1,08
	Sevilla	320,50	320,50	0,00
	Tarragona	302,50	297,50	-5,00
Toledo	323,00	326,50	3,50	
ACEITE DE OLIVA REFINADO	Córdoba	332,50	330,50	-2,00
	Jaén	330,00	327,00	-3,00
	Sevilla	329,00	328,50	-0,50
	Tarragona	342,50	332,50	-10,00
ACEITE DE ORUJO DE OLIVA CRUDO	Córdoba	186,00	185,00	-1,00
	Jaén	185,50	184,50	-1,00
	Málaga	180,00	179,25	-0,75
	Sevilla	190,00	189,00	-1,00
	Tarragona	180,00	180,00	0,00
Toledo	180,00	180,00	0,00	
ACEITE DE ORUJO DE OLIVA REFINADO	Sevilla	288,00	286,50	-1,50
PIPA DE GIRASOL Alto oleico	Centro	633,02	615,58	-17,44
	Norte	592,92	592,92	0,00
	Sur	624,28	624,28	0,00
PIPA DE GIRASOL Convencional	Centro	615,64	604,01	-11,63
	Norte	585,66	585,66	0,00
	Sur	617,46	617,46	0,00

3. PRECIOS DE PRODUCCIÓN DE FRUTAS Y HORTALIZAS EN EL MERCADO INTERIOR

3.1. PRECIOS DE PRODUCCIÓN EN EL MERCADO INTERIOR FRUTAS

3.1.1. Precios de Producción de Frutas en el Mercado Interior:

Precios diarios y Precios Medios Ponderados Semanales en mercados representativos provinciales.

Precios a la salida del centro de acondicionamiento de productos seleccionados, embalados y, en su caso, en palés (€/100 kg peso neto)

CÍTRICOS

PRODUCTO	MERCADO	VARIEDAD O TIPO	CAT.	CALIBRE	DÍA/MES							PMPS	
					30/5	31/5	1/6	2/6	3/6	4/6	5/6		
LIMÓN	Alicante	Verna	I	3-4	131,74	129,74	133,71	129,75	131,72	120,83	--	--	131,08
	Málaga	Verna	I	3-4	156,68	158,65	157,62	157,64	158,64	--	--	--	157,85
	Murcia	Verna	I	3-4	150,00	152,00	149,00	150,00	148,00	--	--	--	149,82
MANDARINA	Valencia	Nadorcott	I	1-2	120,01	121,50	124,11	127,29	125,52	124,14	140,91	--	125,08
	Castellón	Orri	I	1-2	158,30	--	--	--	--	--	--	--	158,30
	Valencia	Orri	I	1-2	134,64	112,51	123,14	128,32	123,07	--	--	--	127,33
	Castellón	Ortanique	I	1-2	59,40	57,66	60,01	58,41	59,94	--	--	--	59,00
NARANJA	Valencia	Ortanique	I	1-2	74,94	69,85	79,00	77,87	77,16	43,70	--	--	74,64
	Castellón	Barberina	I	3-6	70,23	70,23	70,23	70,23	70,23	--	--	--	70,23
	Valencia	Barberina	I	3-6	76,30	71,83	79,43	83,17	67,16	114,03	--	--	78,44
	Córdoba	Navel	I	3-6	39,00	39,00	39,00	39,00	39,00	--	--	--	39,00
	Huelva	Navel	I	3-6	43,00	43,00	43,00	43,00	43,00	--	--	--	43,00
	Sevilla	Navel	I	3-6	37,00	37,00	37,00	37,00	37,00	--	--	--	37,00
	Córdoba	Navel Lane Late	I	3-6	37,00	37,00	37,00	37,00	37,00	--	--	--	37,00
	Huelva	Navel Lane Late	I	3-6	38,00	38,00	38,00	38,00	38,00	--	--	--	38,00
	Sevilla	Navel Lane Late	I	3-6	35,00	35,00	35,00	35,00	35,00	--	--	--	35,00
	Valencia	Navel Lane Late	I	3-6	61,63	58,70	59,38	58,46	58,75	48,39	82,02	--	58,92
	Castellón	Navel Powell	I	3-6	54,01	54,18	53,70	53,26	53,29	--	--	--	53,69
	Valencia	Navel Powell	I	3-6	70,21	84,40	69,19	62,62	53,34	93,83	--	--	65,49
	Castellón	Navelate	I	3-6	70,00	79,81	75,40	78,71	78,09	--	--	--	77,29
	Valencia	Sanguinelli	I	3-6	--	--	83,20	57,82	--	--	--	--	74,74
	Castellón	Valencia Late	I	3-6	63,55	64,38	63,17	61,73	63,49	57,14	--	--	62,88
	Córdoba	Valencia Late	I	3-6	38,75	38,75	38,75	38,75	38,75	--	--	--	38,75
	Huelva	Valencia Late	I	3-6	40,00	40,00	40,00	40,00	40,00	--	--	--	40,00
	Sevilla	Valencia Late	I	3-6	39,00	39,00	39,00	39,00	39,00	--	--	--	39,00
	Valencia	Valencia Late	I	3-6	51,36	58,28	66,07	59,50	52,47	58,44	67,10	--	56,05
	Valencia	Valencia Midnight	I	3-6	68,80	68,09	67,42	70,51	62,35	82,45	--	--	70,18

FRUTAS DE PEPITA

PRODUCTO	MERCADO	VARIEDAD O TIPO	CAT.	CALIBRE	DÍA/MES							PMPS	
					30/5	31/5	1/6	2/6	3/6	4/6	5/6		
MANZANA	Gerona	Fuji	I	65-80	123,00	123,00	123,00	123,00	123,00	--	--	--	123,00
	Lérida	Fuji	I	65-80	74,50	74,50	74,50	74,50	74,50	--	--	--	74,50
	Zaragoza	Fuji	I	65-80	107,26	107,26	107,26	107,26	107,26	--	--	--	107,26
	Gerona	Golden Delicious	I	65-80	102,00	102,00	102,00	102,00	102,00	--	--	--	102,00
	Lérida	Golden Delicious	I	65-80	54,70	54,92	57,32	57,08	55,82	--	--	--	55,80
	Zaragoza	Golden Delicious	I	65-80	65,26	65,26	65,26	65,26	65,26	--	--	--	65,26
	Gerona	Granny Smith	I	65-80	102,31	102,31	102,31	102,31	102,31	--	--	--	102,31
	Lérida	Granny Smith	I	65-80	59,50	59,50	63,41	61,62	59,50	--	--	--	60,27
	Lérida	Red Chief	I	65-80	54,50	54,50	54,50	54,50	54,50	--	--	--	54,50
	Gerona	Red Delicious	I	65-80	99,82	99,82	99,82	99,82	99,82	--	--	--	99,82
	Zaragoza	Red Delicious	I	65-80	63,00	63,00	63,00	63,00	63,00	--	--	--	63,00
	Zaragoza	Reineta	I	65-80	78,16	78,16	78,16	78,16	78,16	--	--	--	78,16
	Gerona	Royal Gala	I	65-80	62,00	62,00	62,00	62,00	62,00	--	--	--	62,00
	Zaragoza	Royal Gala	I	65-80	80,00	80,00	80,00	80,00	80,00	--	--	--	80,00
	PERA	Lérida	Conferencia	I	55-60	95,00	95,00	95,00	95,00	95,00	--	--	--
Zaragoza		Conferencia	I	55-60	95,78	95,78	95,78	95,78	95,78	--	--	--	95,78

FRUTAS DE HUESO

PRODUCTO	MERCADO	VARIEDAD O TIPO	CAT.	CALIBRE	DÍA/MES							PMPS	
					30/5	31/5	1/6	2/6	3/6	4/6	5/6		
ALBARICOQUE	Badajoz	Todos los tipos y variedades	-	45-50 mm	210,00	210,00	210,00	210,00	210,00	--	--	--	210,00
	Murcia	Todos los tipos y variedades	-	45-50 mm	100,00	165,00	165,00	260,00	165,00	--	--	--	170,32
	Valencia	Todos los tipos y variedades	-	45-50 mm	166,16	166,16	166,16	166,16	166,16	--	--	--	166,16
CEREZA	Barcelona	Todas las variedades dulces	-	22 y más	325,50	325,50	325,50	325,50	325,50	--	--	--	325,50
	Burgos	Todas las variedades dulces	-	22 y más	350,00	350,00	350,00	350,00	350,00	--	--	--	350,00
	Cáceres	Todas las variedades dulces	-	22 y más	310,00	310,00	310,00	310,00	310,00	--	--	--	310,00
	León	Todas las variedades dulces	-	22 y más	240,00	240,00	240,00	240,00	240,00	--	--	--	240,00
	Navarra	Todas las variedades dulces	-	22 y más	428,00	428,00	428,00	428,00	428,00	--	--	--	428,00
	Tarragona	Todas las variedades dulces	-	22 y más	372,96	372,96	372,96	372,96	372,96	--	--	--	372,96
	Zaragoza	Todas las variedades dulces	-	22 y más	398,13	398,13	398,13	398,13	398,13	--	--	--	398,13
MELOCOTÓN	Badajoz	Pulpa Amarilla	I	A/B	160,00	160,00	160,00	160,00	160,00	--	--	--	160,00
	Cáceres	Pulpa Amarilla	I	A/B	160,00	160,00	160,00	160,00	160,00	--	--	--	160,00
	Lérida	Pulpa Amarilla	I	A/B	--	134,18	--	126,90	150,00	--	--	--	135,78
	Murcia	Pulpa Amarilla	I	A/B	110,00	151,67	151,67	210,00	151,67	--	--	--	153,00
	Sevilla	Pulpa Amarilla	I	A/B	215,00	215,00	215,00	215,00	215,00	--	--	--	215,00
	Valencia	Pulpa Amarilla	I	A/B	155,13	155,13	155,13	155,13	155,13	--	--	--	155,13
	Sevilla	Pulpa Blanca	I	A/B	215,00	215,00	215,00	215,00	215,00	--	--	--	215,00
NECTARINA	Badajoz	Pulpa Amarilla	I	A/B	185,00	185,00	185,00	185,00	185,00	--	--	--	185,00
	Cáceres	Pulpa Amarilla	I	A/B	185,00	185,00	185,00	185,00	185,00	--	--	--	185,00
	Huelva	Pulpa Amarilla	I	A/B	195,00	195,00	195,00	195,00	195,00	--	--	--	195,00
	Murcia	Pulpa Amarilla	I	A/B	110,00	191,88	191,88	300,00	191,88	--	--	--	198,01
	Sevilla	Pulpa Amarilla	I	A/B	225,00	225,00	225,00	225,00	225,00	--	--	--	225,00
	Valencia	Pulpa Amarilla	I	A/B	167,68	167,68	167,68	167,68	167,68	--	--	--	167,68
	Valencia	Pulpa Blanca	I	A/B	179,88	179,88	179,88	179,88	179,88	--	--	--	179,88
PARAGUAYA	Murcia	Todos los tipos y variedades	I	A/B	100,00	171,25	171,25	250,00	171,25	--	--	--	170,11
	Valencia	Todos los tipos y variedades	I	A/B	159,08	159,08	159,08	159,08	159,08	--	--	--	159,08

3.1.2. Precios de Producción de Frutas en el Mercado Interior: Precios Medios Ponderados Semanales Nacionales

Referencia: Reglamento Delegado (UE) 2017/891 de la Comisión, de 13 de marzo (DOUE de 25 de mayo). Art. 55 y Anexo VI
Precios a la salida del centro de acondicionamiento de productos seleccionados, embalados y, en su caso, en palés (€/100kg peso neto)

CÍTRICOS

PRODUCTO	MERCADO	VARIEDAD O TIPO	CAT.	CALIBRE	PRECIO MEDIO PONDERADO SEMANAL NACIONAL Semana 22- 2022: 30/05 - 05/06
LIMÓN	ESPAÑA	Todas las variedades	I	3-4	146,77
MANDARINA	ESPAÑA	Todas las variedades	I	1-2	116,14
NARANJA	ESPAÑA	Lanelate	I	3-6	39,36
	ESPAÑA	Navel	I	3-6	39,60
	ESPAÑA	Navelate	I	3-6	77,29
	ESPAÑA	Valencia Late	I	3-6	44,06

FRUTAS DE PEPITA

PRODUCTO	MERCADO	VARIEDAD O TIPO	CAT.	CALIBRE mm	PRECIO MEDIO PONDERADO SEMANAL NACIONAL Semana 22- 2022: 30/05 - 05/06
MANZANA	ESPAÑA	Fuji	I	65/80	101,81
	ESPAÑA	Golden delicious	I	65/80	76,25
	ESPAÑA	Granny Smith	I	65/80	67,26
	ESPAÑA	Red Delicious y demás Var. Rojas	I	65/80	86,67
	ESPAÑA	Gala	I	65/80	72,80
PERA	ESPAÑA	Conferencia	I	60/65+	106,53

FRUTAS DE HUESO

PRODUCTO	MERCADO	VARIEDAD O TIPO	CAT.	CALIBRE	PRECIO MEDIO PONDERADO SEMANAL NACIONAL Semana 22- 2022: 30/05 - 05/06
ALBARICOQUE	ESPAÑA	Todos los tipos y variedades	-	45-50 mm	171,70
CEREZA	ESPAÑA	Todas las variedades dulces	-	22 y más	351,64
MELOCOTÓN	ESPAÑA	Pulpa Amarilla	I	A/B	154,80
	ESPAÑA	Pulpa Blanca	I	A/B	215,00
NECTARINA	ESPAÑA	Pulpa Amarilla	I	A/B	197,14
	ESPAÑA	Pulpa Blanca	I	A/B	179,88

3.2. PRECIOS DE PRODUCCIÓN EN EL MERCADO INTERIOR: PRODUCTOS HORTÍCOLAS

3.2.1. Precios de Producción de Hortícolas en el Mercado Interior:
Precios diarios y Precios Medios Ponderados Semanales en mercados representativos provinciales.

Precios a la salida del centro de acondicionamiento de productos seleccionados, embalados y, en su caso, en palés (C/100 kg peso neto)

HORTALIZAS												
PRODUCTO	MERCADO	VARIEDAD O TIPO	CAT.	CALIBRE	DIA/MES							
					30/5	31/5	1/6	2/6	3/6	4/6	5/6	PMPS
ACELGA	Madrid	Amarilla	-	-	90,00	--	90,00	90,00	90,00	--	--	90,00
	La Coruña	Todos los tipos y variedades	-	-	112,00	112,00	112,00	112,00	112,00	--	--	112,00
	Navarra	Todos los tipos y variedades	-	-	95,00	95,00	95,00	95,00	95,00	--	--	95,00
AJO	Madrid	Verde	-	-	90,00	90,00	90,00	90,00	90,00	--	--	90,00
	Cuenca	Blanco	-	50-60 mm	206,00	206,00	206,00	206,00	206,00	--	--	206,00
	Córdoba	Morado	-	50-80 mm	220,00	220,00	220,00	220,00	220,00	--	--	220,00
	Cuenca	Morado	-	50-80 mm	248,50	248,50	248,50	248,50	248,50	--	--	248,50
	Córdoba	Primavera	-	50-60 mm	195,53	195,53	195,53	195,53	195,53	--	--	195,53
	Cuenca	Primavera	-	50-60 mm	190,50	190,50	190,50	190,50	190,50	--	--	190,50
ALCACHOFA	Granada	Todos los tipos y variedades	-	-	63,00	--	63,00	--	63,00	--	--	63,00
	Navarra	Todos los tipos y variedades	-	-	96,00	96,00	96,00	96,00	96,00	--	--	96,00
BERENJENA	Almería	Todos los tipos y variedades	-	-	51,00	56,00	56,00	53,50	56,00	57,44	--	55,93
	Málaga	Todos los tipos y variedades	-	-	80,00	80,00	80,00	80,00	80,00	--	--	80,00
BRÓCOLI	Murcia	--	-	-	81,62	80,38	83,63	87,69	84,96	--	--	83,65
CALABACÍN	Almería	Todas las variedades	-	14-21 g	45,00	50,00	48,00	57,00	52,00	53,00	--	50,74
	Barcelona	Todas las variedades	-	14-21 g	64,90	64,90	64,90	64,90	64,90	--	--	64,90
	Málaga	Todas las variedades	-	14-21 g	70,00	70,00	70,00	70,00	70,00	--	--	70,00
	Tarragona	Todas las variedades	-	14-21 g	70,00	70,00	70,00	70,00	70,00	--	--	70,00
CEBOLLA	Córdoba	Todos los tipos y variedades	-	-	67,00	67,00	67,00	67,00	67,00	--	--	67,00
	Cuenca	Todos los tipos y variedades	-	-	36,00	36,00	36,00	36,00	36,00	--	--	36,00
	Lérida	Todos los tipos y variedades	-	-	41,10	41,10	41,10	41,10	41,10	--	--	41,10
	Sevilla	Todos los tipos y variedades	-	-	70,00	70,00	70,00	70,00	70,00	--	--	70,00
	Toledo	Todos los tipos y variedades	-	-	49,66	49,66	49,66	49,66	49,66	--	--	49,66
CHAMPIÑÓN	Albacete	Cerrado	-	30-65 mm	178,05	178,05	178,05	178,05	178,05	--	--	178,05
	Cuenca	Cerrado	-	30-65 mm	190,63	190,63	190,63	190,63	190,63	--	--	190,63
	La Rioja	Cerrado	-	30-65 mm	235,50	235,50	235,50	235,50	235,50	--	--	235,50
	Navarra	Cerrado	-	30-65 mm	250,00	250,00	250,00	250,00	250,00	--	--	250,00
COLIFLOR	Granada	Todos los tipos y variedades	-	-	84,54	84,54	84,54	84,54	84,54	--	--	84,54
	La Rioja	Todos los tipos y variedades	-	-	43,00	43,00	43,00	43,00	43,00	--	--	43,00
	Murcia	Todos los tipos y variedades	-	-	81,10	72,65	75,85	82,40	90,40	--	--	81,16
	Navarra	Todos los tipos y variedades	-	-	63,00	63,00	63,00	63,00	63,00	--	--	63,00
COL-REPOLLO	Murcia	Hoja rizada	-	-	47,01	47,01	47,01	45,46	45,46	--	--	46,34
	Navarra	Todos los tipos y variedades	-	-	65,00	65,00	65,00	65,00	65,00	--	--	65,00
ESPARRAGO	Guadalajara	Verde	-	10-16+	203,30	203,30	203,30	203,30	203,30	--	--	203,30
	Navarra	Todos los tipos y variedades	-	10-16+	300,00	300,00	300,00	300,00	300,00	--	--	300,00
FRESA	Barcelona	Todas las variedades	-	-	229,58	229,58	229,58	229,58	229,58	--	--	229,58
	Huelva	Todas las variedades	-	-	142,00	142,00	142,00	142,00	142,00	--	--	142,00
JUDÍA VERDE	Almería	Plana	-	-	151,24	173,10	165,14	149,94	166,09	--	--	161,29
	Granada	Plana	-	-	261,00	222,00	286,00	228,00	247,00	249,00	--	250,64
	Málaga	Plana	-	-	250,00	250,00	250,00	250,00	250,00	--	--	250,00
	Pontevedra	Plana	-	-	240,00	240,00	240,00	240,00	240,00	--	--	240,00
	Lérida	Todos los tipos y variedades	-	-	605,00	605,00	605,00	605,00	605,00	--	--	605,00
LECHUGA	Murcia	Baby	I	-	108,32	101,68	101,68	92,84	92,84	--	--	99,26
	Murcia	Iceberg	I	400g y +	85,00	85,00	81,60	81,60	74,80	--	--	81,27
	Barcelona	Romana	I	400g y +	77,73	77,73	77,73	77,73	77,73	--	--	77,73
	Granada	Romana	I	400g y +	58,00	58,00	58,00	58,00	58,00	--	--	58,00
	Murcia	Romana	I	600g y +	68,08	63,64	63,64	62,16	60,68	--	--	63,44
	La Coruña	Todos los tipos y variedades	I	400g y +	110,00	110,00	110,00	110,00	110,00	--	--	110,00
	Lérida	Todos los tipos y variedades	I	400g y +	79,47	79,47	79,47	79,47	79,47	--	--	79,47
	Navarra	Todos los tipos y variedades	I	400g y +	104,00	104,00	104,00	104,00	104,00	--	--	104,00
	Pontevedra	Todos los tipos y variedades	I	400g y +	120,00	120,00	120,00	120,00	120,00	--	--	120,00
	Toledo	Todos los tipos y variedades	I	400g y +	40,80	40,80	38,10	37,00	37,00	--	--	38,74
	PEPINO	Almería	De Almería	-	350-500 g	36,86	33,05	34,95	33,14	37,51	39,44	--
Granada		De Almería	-	350-500 g	--	135,00	--	163,00	--	--	--	152,63
Madrid		Español	-	-	160,00	160,00	160,00	160,00	160,00	--	--	160,00
Murcia		Español	-	-	170,00	180,00	180,00	200,00	230,00	--	--	197,27
PIMIENTO	Almería	Cuadrado Color	I	70 mm y +	--	--	--	227,00	--	--	--	227,00
	Murcia	Cuadrado Color	I	70 mm y +	325,13	324,74	320,16	330,39	336,97	--	--	328,01
	Almería	Cuadrado Verde	I	70 mm y +	98,00	115,29	111,76	114,12	98,57	--	--	107,55
	Murcia	Cuadrado Verde	I	70 mm y +	198,39	200,46	192,26	202,67	200,36	--	--	198,66
	Almería	Italiano Verde	I	40 mm y +	--	--	--	--	--	57,75	--	57,75
	Málaga	Italiano Verde	I	40 mm y +	80,00	80,00	80,00	80,00	80,00	--	--	80,00
PUERRO	Cádiz	Todos los tipos y variedades	-	-	63,10	63,10	63,10	63,10	63,10	--	--	63,10
	Tarragona	Todos los tipos y variedades	-	-	63,00	63,00	63,00	63,00	63,00	--	--	63,00
	Toledo	Todos los tipos y variedades	-	-	131,50	131,90	131,90	131,90	131,90	--	--	131,82
	Valladolid	Todos los tipos y variedades	-	-	54,00	54,00	54,00	54,00	54,00	--	--	54,00
SANDÍA	Almería	Sin semillas	-	-	--	--	110,15	99,45	99,32	112,40	--	107,96
	Granada	Cereza	I	-	112,40	112,40	112,40	112,40	112,40	--	--	112,40
TOMATE	Málaga	Cereza	I	-	189,94	189,94	189,94	189,94	189,94	--	--	189,94
	Murcia	Cereza	I	-	165,00	150,00	135,00	150,00	150,00	--	--	149,13
	Almería	Racimo	I	-	--	72,22	59,63	63,38	55,56	71,38	--	66,41
	Almería	Redondo	I	57-100mm	58,00	66,33	64,94	61,05	70,03	88,21	--	69,29
	Barcelona	Redondo	I	57-100mm	90,70	90,70	90,70	90,70	90,70	--	--	90,70
	Granada	Redondo	I	57-100mm	90,00	90,00	90,00	90,00	90,00	--	--	90,00
	Málaga	Redondo	I	57-100mm	90,00	90,00	90,00	90,00	90,00	--	--	90,00
	Murcia	Redondo	I	57-100mm	71,17	66,38	65,43	64,48	60,69	--	--	65,26
	ZANAHORIA	Cádiz	Todos los tipos y variedades	-	-	65,60	65,60	65,60	65,60	65,60	--	--

3.2.2. Precios de Producción de Hortalizas en el Mercado Interior: Precios Medios Ponderados Semanales Nacionales

Referencia: Reglamento Delegado (UE) 2017/891 de la Comisión, de 13 de marzo (DOUE de 25 de mayo). Art. 55 y Anexo VI

Precios a la salida del centro de acondicionamiento de productos seleccionados, embalados y, en su caso, en palés (€/100kg peso neto)

HORTALIZAS

PRODUCTO	MERCADO	VARIEDAD O TIPO	CAT.	CALIBRE	PRECIO MEDIO PONDERADO SEMANAL NACIONAL Semana 22- 2022: 30/05 - 05/06
AJO	ESPAÑA	Blanco	-	50-60 mm	206,00
	ESPAÑA	Morado	-	45-55 mm	226,47
	ESPAÑA	Primavera	-	50-60 mm	194,39
BERENJENA	ESPAÑA	Todos los tipos y variedades	-	40+ /70+	56,27
CALABACÍN	ESPAÑA	Todos los tipos y variedades	-	14-21	51,94
CEBOLLA	ESPAÑA	Todos los tipos y variedades	-	-	59,53
CHAMPIÑÓN	ESPAÑA	Cerrado	-	Medio (30-65 mm)	199,27
COLIFLOR	ESPAÑA	Todos los tipos y variedades	-	-	72,25
COL-REPOLLO	ESPAÑA	Todos los tipos y variedades	-	-	53,80
ESPARRAGO	ESPAÑA	Todos los tipos y variedades	-	10-16+	209,29
FRESA	ESPAÑA	Todas las variedades	-	-	144,37
JUDÍA VERDE	ESPAÑA	Todos los tipos y variedades	-	-	204,31
LECHUGA	ESPAÑA	Todos los tipos y variedades	I	400 g o superior	80,00
PEPINO	ESPAÑA	Variedades lisas	-	350-500 g	35,03
PIMIENTO	ESPAÑA	Todos los tipos y variedades	I	40 mm o superior	205,20
PUERRO	ESPAÑA	Todos los tipos y variedades	-	-	60,69
SANDÍA	ESPAÑA	Todos los tipos y variedades	-	-	107,96
TOMATE	ESPAÑA	Cereza	I	-	131,33
	ESPAÑA	Racimo	I	-	66,41
	ESPAÑA	Redondo	I	57-100mm	80,34
ZANAHORIA	ESPAÑA	Todos los tipos y variedades	-	-	65,28

4. PRECIOS REPRESENTATIVOS DE PRODUCTOS GANADEROS

4.1. PRECIOS REPRESENTATIVOS DE PRODUCTOS GANADEROS: BOVINO

4.1.1. Precios Medios Nacionales de Canales de Bovino Pesado

PRECIO MEDIO NACIONAL (€/100kg Canal) DE CANALES DE BOVINO PESADO SEGÚN MODELO COMUNITARIO DE CLASIFICACIÓN R 2017/1182, R 2017/1184, RD 815/2018 (Euro/100kg canal)

CATEGORÍA	CLASE DE CONFORMACIÓN Y DE ESTADO DE ENGRASAMIENTO	Semana 21 23-29/05 2022	Semana 22 30/05-05/06 2022	Variación €
Categoría A: Canales de machos jóvenes sin castrar de más de un año y menos de dos	Muy buena y poco cubierta (U-2)	497,73	502,27	4,54
	Muy buena y cubierta (U-3)	498,63	502,14	3,51
	Precio medio ponderado Categoría U	498,34	502,18	3,84
	Buena y poco cubierta (R-2)	496,90	490,74	-6,16
	Buena y cubierta (R-3)	487,71	498,25	10,54
	Precio medio ponderado Categoría R	489,56	496,73	7,17
	Menos buena y poco cubierta (O-2)	465,64	472,07	6,43
	Menos buena y cubierta (O-3)	464,70	485,29	20,59
	Precio medio ponderado Categoría O	465,02	480,70	15,68
Categoría D: Canales de hembras que hayan parido	Mediocre y poco cubierta (P-2)	348,79	335,00	-13,79
	Mediocre y cubierta (P-3)	342,50	353,72	11,22
	Precio medio ponderado Categoría P	348,15	336,90	-11,25
	Buena y cubierta (R-3)	368,88	364,15	-4,73
	Buena y grasa (R-4)	430,78	431,30	0,52
	Precio medio ponderado Categoría R	388,28	385,19	-3,09
	Menos buena y poco cubierta (O-2)	386,68	365,52	-21,16
	Menos buena y cubierta (O-3)	387,34	366,85	-20,49
	Menos buena y grasa (O-4)	433,00	403,82	-29,18
	Precio medio ponderado Categoría O	394,09	372,04	-22,05
Categoría E: Canales de otras hembras (de 12 meses o más)	Muy buena y poco cubierta (U-2)	491,28	504,81	13,53
	Muy buena y cubierta (U-3)	498,06	500,26	2,20
	Precio medio ponderado Categoría U	496,78	501,12	4,34
	Buena y poco cubierta (R-2)	456,87	462,42	5,55
	Buena y cubierta (R-3)	483,24	457,51	-25,73
	Buena y grasa (R-4)	502,00	516,39	14,39
	Precio medio ponderado Categoría R	481,22	461,05	-20,17
	Menos buena y poco cubierta (O-2)	418,56	453,98	35,42
	Menos buena y cubierta (O-3)	449,20	457,42	8,22
	Menos buena y grasa (O-4)	486,41	493,21	6,80
	Precio medio ponderado Categoría O	445,03	457,74	12,71
Categoría Z: Canales de animales desde 8 a menos de 12 meses	Muy buena y poco cubierta (U-2)	500,32	497,15	-3,17
	Muy buena y cubierta (U-3)	496,08	491,48	-4,60
	Precio medio ponderado Categoría U	497,68	493,61	-4,07
	Buena y poco cubierta (R-2)	495,82	486,38	-9,44
	Buena y cubierta (R-3)	494,54	489,31	-5,23
	Precio medio ponderado Categoría R	494,80	488,70	-6,10
	Menos buena y poco cubierta (O-2)	459,24	470,57	11,33
	Menos buena y cubierta (O-3)	460,18	482,75	22,57
	Precio medio ponderado Categoría O	459,70	476,53	16,83

4.1.2. Precios Medios Nacionales del Bovino Vivo

R 2017/1182, R 2017/1184 (Euro/100 kg vivo)

BOVINO VIVO	Semana 21 23-29/05 2022	Semana 22 30/05-05/06 2022	Variación €
Machos hasta 480 Kg. vivo	269,77	270,36	0,59
Machos de más de 480 kg. vivo	265,14	264,90	-0,24
Hembras que hayan parido	146,69	146,69	0,00
Otras hembras de hasta 380 Kg. vivo	268,65	269,45	0,80
Otras hembras de más de 380 Kg. vivo	270,80	271,06	0,26

4.1.3. Precios Medios Nacionales de Otros Animales de la Especie Bovina

OTROS BOVINOS	Semana 21 23-29/05 2022	Semana 22 30/05-05/06 2022	Variación €
TERNEROS DE 8 DÍAS A 4 SEMANA (Euro/cabeza)			
Macho frisón	130,43	130,43	0,00
Macho cruzado	257,34	257,40	0,06
Hembra frisón	116,75	116,75	0,00
Hembra cruzado	199,96	200,00	0,04
<i>Media ponderada nacional (Euro/Cabeza)</i>	186,35	186,38	0,03
TERNEROS DE 6 HASTA 12 MESES (Euro/100kg vivo)			
Macho frisón (base 200 kg)	178,21	178,21	0,00
Macho cruzado (base 200 kg)	335,60	335,60	0,00
Hembra frisón (base 200 kg)	350,00	350,00	0,00
Hembra cruzado (base 200 kg)	243,68	243,68	0,00
<i>Media ponderada nacional (Euro/100kg vivo)</i>	294,08	294,08	0,00

4.2. PRECIOS REPRESENTATIVOS DE PRODUCTOS GANADEROS: OVINO

4.2.1. Precios Medios Nacionales de Canales de Ovino Frescas o Refrigeradas

R 2017/1182, R 2017/1184 (Euro/100 kg canal)

CORDEROS I Y II	Semana 21 23-29/05 2022	Semana 22 30/05-05/06 2022	Variación €
Corderos I (12 a 13 kg/canal)	692,32	690,70	-1,62
Corderos II (13,1 a 16 kg/canal)	675,76	678,30	2,54
<i>Media ponderada</i>	684,04	684,50	0,46

PRECIOS MEDIOS DE CANALES DE OVINO FRESCAS O REFRIGERADAS EN LOS MERCADOS NACIONALES REPRESENTATIVOS PARA LA UE

MERCADO REPRESENTATIVO - Cordero 9-19 kg	Semana 21 23-29/05 2022	Semana 22 30/05-05/06 2022	Variación €
Barcelona	812,76	800,28	-12,48
Madrid	823,16	823,16	0,00
Valencia	626,38	626,60	0,22
Albacete	713,20	713,20	0,00
Extremadura	706,95	706,95	0,00
Segovia	703,46	703,46	0,00
Toledo	670,24	674,38	4,14
Zaragoza	756,36	756,36	0,00
<i>Media ponderada</i>	713,92	713,80	-0,12

4.3. PRECIOS REPRESENTATIVOS DE PRODUCTOS GANADEROS: PORCINO

4.3.1. Precios Medios de Canales de Porcino de Capa Blanca

CLASIFICACIÓN EUROP R 2017/1182, R 2017/1184 (Euro/100kg canal)

	Clase S (>60% contenido magro)			Clase E (60%-55% contenido magro)			Clase U (55%-50% contenido magro)		
	Semana 21 23-29/05 2022	Semana 22 30/05-05/06 2022	Variación €	Semana 21 23-29/05 2022	Semana 22 30/05-05/06 2022	Variación €	Semana 21 23-29/05 2022	Semana 22 30/05-05/06 2022	Variación €
PRECIO MEDIO NACIONAL	217,40	217,50	0,10	210,76	210,82	0,06	208,58	208,40	-0,18

	Clase R (50%-45% contenido magro)			Clase O (45%-40% contenido magro)			Clase P (<40% contenido magro)		
	Semana 21 23-29/05 2022	Semana 22 30/05-05/06 2022	Variación €	Semana 21 23-29/05 2022	Semana 22 30/05-05/06 2022	Variación €	Semana 21 23-29/05 2022	Semana 22 30/05-05/06 2022	Variación €
PRECIO MEDIO NACIONAL	201,32	201,18	-0,14	196,65	196,83	0,18	193,24	191,90	-1,34

4.3.2. Precios Medios en Mercados Representativos Provinciales de Porcino Cebado (*)

MERCADO REPRESENTATIVO	SELECTO (nivel menor de grasa)			NORMAL (nivel normal de grasa)			GRASO (nivel mayor de grasa)		
	Semana 21 23-29/05 2022	Semana 22 30/05-05/06 2022	Variación €	Semana 21 23-29/05 2022	Semana 22 30/05-05/06 2022	Variación €	Semana 21 23-29/05 2022	Semana 22 30/05-05/06 2022	Variación €
Barcelona	--	--	--	1,62	1,63	0,01	1,58	1,60	0,02
Huesca	1,59	1,60	0,01	1,57	1,58	0,01	1,55	1,56	0,01
Lleida	1,56	1,58	0,02	1,55	1,56	0,01	1,54	1,55	0,01
Murcia	1,60	1,61	0,01	1,60	1,60	0,00	1,58	1,59	0,01
Pontevedra	1,56	1,56	0,00	1,54	1,54	0,00	2,00	2,00	0,00
Salamanca	1,56	1,56	0,00	1,56	1,56	0,00	1,54	1,54	0,00
Segovia	1,58	1,58	0,00	1,57	1,57	0,00	1,61	1,62	0,01
Zaragoza	1,59	1,59	0,00	1,54	1,55	0,01	1,53	1,54	0,01

(*) En Euro/kg vivo

4.3.3. Precios Medios de Porcino Precoz, Lechones y Otras Calidades

(Euro/100kg vivo)

CERDAS DE DESVIEJE	Semana 21 23-29/05 2022	Semana 22 30/05-05/06 2022	Variación €
Cerdas de Desvieje	68,83	67,35	-1,48
CERDOS CEBADOS			
Categoría U	160,61	160,47	-0,14
LECHONES			
Lleida.Base 20kg de peso.	175,00	172,50	-2,50
Segovia.Base 20kg de peso.	265,00	250,00	-15,00
Media nacional. Calidad Normal. Base 20 kg de	214,64	208,72	-5,92

4.3.4. Precios Medios de Porcino: Tronco Ibérico

TOSTONES	Semana 21 23-29/05 2022	Semana 22 30/05-05/06 2022	Variación €
De 5 a 9 kilos	407,14	407,14	0,00
De 9 a 12 kilos	507,86	497,86	-10,00
LECHONES			
Lechón Ibérico Cruzado Base 23 kg	319,91	315,44	-4,47
MARRANOS			
Marranos Ibéricos de 35 a 60 kg	324,73	324,73	0,00
PRIMALES			
Primales Ibéricos de 60 a 100 kg	-	-	-
CERDO CEBADO			
Cerdo Cebado (Intensivo)	234,39	235,12	0,73
Cerdo Cebado de Campo (Extensivo)	255,24	256,21	0,97
Cerdo Cebado de Bellota 100% Ibérico	-	-	-
DESVIEJE			
Reproductores de desvieje	165,22	165,22	0,00
REPRODUCTORES			
Reproductores >6 meses	344,25	344,25	0,00
CASTRONAS			
Castronas	95,65	95,65	0,00

Denominaciones de acuerdo con la Norma de Calidad (RD 4/2014)

Para información sobre precios de productos agrícolas y ganaderos en otros Estados Miembros de la UE:

<https://ec.europa.eu/agriculture/>



MINISTERIO
DE AGRICULTURA, PESCA
Y ALIMENTACION