

# PRECIOS COYUNTURALES



**SEMANA 23 – 2020**  
**Del 1 al 7 de junio**



**SUBSECRETARÍA**

Subdirección General de Análisis, Coordinación y  
Estadística

[sgestadi@mapama.es](mailto:sgestadi@mapama.es)

<http://www.mapama.gob.es/es/estadistica/temas/default.aspx>

Publicación elaborada por la  
Subsecretaría  
Subdirección General de Análisis, Coordinación y Estadística

**MINISTERIO  
DE AGRICULTURA, PESCA  
Y ALIMENTACIÓN**

© Ministerio de Agricultura, Pesca y Alimentación  
Secretaría General Técnica  
Centro de Publicaciones  
Catálogo de Publicaciones de la Administración General del Estado:  
<http://publicacionesoficiales.boe.es/>

N.I.P.O.: 003190900

Se permite la utilización, copia o reproducción de los datos de este Boletín siempre que se cite expresamente su procedencia.

---

# Índice:

---

	PÁGINA
<b>PRECIOS MEDIOS NACIONALES.....</b>	<b>4</b>
PRECIOS MEDIOS NACIONALES DE PRODUCTOS AGRÍCOLAS.....	4 - 6
PRECIOS MEDIOS NACIONALES DE PRODUCTOS GANADEROS.....	7 - 8
<b>PRECIOS EN MERCADOS REPRESENTATIVOS DE CEREALES, VINOS Y ACEITES.....</b>	<b>9</b>
PRECIOS MEDIOS EN MERCADOS REPRESENTATIVOS DE CEREALES.....	9 - 11
PRECIOS MEDIOS EN MERCADOS REPRESENTATIVOS DE VINOS.....	12
PRECIOS MEDIOS EN MERCADOS REPRESENTATIVOS DE ACEITES.....	13
<b>PRECIOS DE PRODUCCIÓN DE FRUTAS Y HORTALIZAS EN EL MERCADO INTERIOR.....</b>	<b>14</b>
PRECIOS DE PRODUCCIÓN EN EL MERCADO INTERIOR: FRUTAS.....	14
PRECIOS DE PRODUCCIÓN EN EL MERCADO INTERIOR: PRODUCTOS HORTÍCOLAS.....	16 - 17
<b>PRECIOS REPRESENTATIVOS DE PRODUCTOS GANADEROS.....</b>	<b>18</b>
PRECIOS REPRESENTATIVOS DE PRODUCTOS GANADEROS: BOVINO.....	18
PRECIOS REPRESENTATIVOS DE PRODUCTOS GANADEROS: OVINO.....	19
PRECIOS REPRESENTATIVOS DE PRODUCTOS GANADEROS: PORCINO.....	20 - 21



## 1. PRECIOS MEDIOS NACIONALES

### 1.1. PRECIOS MEDIOS NACIONALES DE PRODUCTOS AGRÍCOLAS

1.1.1. Precios Medios Nacionales de Cereales, Oleaginosas, Proteaginosas, Vinos y Aceites.					
PRODUCTOS AGRÍCOLAS (especificaciones)		Semana 22 25-31/05	Semana 23 01-07/06	Variación semanal euros	Variación semanal %
<b>CEREALES</b>					
(1)	Trigo blando panificable (€/t)	184,97	182,69	-2,28	-1,23
(1)	Trigo duro (€/t)	260,00	260,00	0,00	0,00
(1)	Cebada pienso (€/t)	154,71	152,48	-2,23	-1,44
(1)	Cebada malta (€/t)	170,11	168,55	-1,56	-0,92
(1)	Maíz grano (€/t)	177,30	175,82	-1,48	-0,83
(4)	Arroz cáscara (€/t)	340,14	339,89	-0,25	-0,07
(4)	Arroz blanco (€/t)	541,54	541,54	0,00	0,00
(4)	Arroz blanco vaporizado (€/t)	625,64	625,64	0,00	0,00
<b>ALFALFA, PIPA DE GIRASOL, COLZA Y GUISANTES</b>					
(1)	Alfalfa (€/t)	178,33	174,28	-4,05	-2,27
(1)	Pipa de girasol 9-2-44 (€/t)	328,93	328,89	-0,04	-0,01
(1)	Pipa de girasol alto oleico (€/t)	387,15	387,15	0,00	0,00
(4)	Colza grano (€/t)	322,89	318,71	-4,18	-1,29
(4)	Guisantes secos (€/t)	214,03	212,85	-1,18	-0,55
<b>VINOS</b>					
(2)	Vino blanco sin DOP/IGP (€/hectolitro)	28,49	29,53	1,04	3,65
(2)	Vino tinto sin DOP/IGP, 12 p. color (€/hectolitro)	43,09	43,12	0,03	0,07
(2)	Vino con DOP/IGP blanco RUEDA (€/hectolitro)	(**) 150,99	(**) 150,99	0,00	0,00
(2)	Vino con DOP/IGP tinto RIOJA (€/hectolitro)	(**) 133,27	(**) 133,27	0,00	0,00
<b>ACEITES VEGETALES</b>					
(3)	Aceite de oliva virgen extra < 0,8º (€/100 kg)	202,63	203,88	1,25	0,62
(3)	Aceite de oliva virgen, de 0,8º a 2º (€/100 kg)	169,36	170,46	1,10	0,65
(3)	Aceite de oliva lampante > 2º (€/100 kg)	161,00	161,92	0,92	0,57
(3)	Aceite de oliva refinado (€/100 kg) (***)	166,81	165,69	-1,12	-0,67
(3)	Aceite de oliva orujo crudo (€/100 kg) (****)	65,44	65,05	-0,39	-0,60
(3)	Aceite de oliva orujo refinado (€/100 kg) (****)	96,74	95,62	-1,12	-1,16
(3)	Aceite de girasol refinado (€/100 kg) (*****)	77,40	77,82	0,42	0,54

#### Posición comercial:

(1) Entrada industria; (2) Salida bodega; (3) Salida almazara; (4) Granel sobre almacén

(\*) (\*\*) En los vinos con DOP/IGP los precios son mensuales. (\*) Precios Octubre 2019. (\*\*) Precio Noviembre 2019.

(\*\*\*) Aceite de oliva refinado. Valores media aritmética de Córdoba, Jaén, Sevilla y Tarragona

(\*\*\*\*) Aceites de orujo crudo y orujo refinado. Valores media aritmética de Córdoba, Jaén y Tarragona.

(\*\*\*\*\* ) Aceite de girasol refinado. Valores media aritmética de Córdoba, Sevilla y Tarragona.

## COMENTARIOS DE MERCADO

• **CEREALES** (▼=): Una semana más, las cotizaciones de los cereales anotan descensos (-1,23% en el **trigo blando panificable**, 0,00% en el **trigo duro**, -1,44% en la **cebada pienso**, -0,92% en la **cebada malta** y -0,83% en el **maíz grano**). Los precios de las diferentes variedades de arroz registran precios estables respecto a los anotados en la semana previa (-0,07% en el **arroz cáscara** y 0,00% tanto en el **arroz blanco** como en el **arroz blanco vaporizado**).

• **ALFALFA, PIPA DE GIRASOL, COLZA Y GUISANTES** (▼=): Bajada del (-2,27%) en el precio semanal de la **alfalfa**. Repetición de cotizaciones en la pipa de girasol (-0,01% en la **pipa de girasol 9-2-44** y 0,00% en la **pipa de girasol de la clase alto oleico**). El precio de la **colza en grano** anota un descenso semanal del (-1,29%) y la variación en la cotización del **guisante seco** fue del (-0,55%).

• **VINOS** (▲): Subidas de precios en las diferentes tipologías de vino sin DOP/IGP, rompiendo la tendencia bajista de semanas anteriores. Destaca la subida del 3,65% en el **vino blanco sin DOP/IGP** y del 0,07% en el **vino tinto sin DOP/IGP**.

• **ACEITES VEGETALES** (▲▼): Las cotizaciones de los aceites de oliva de mayor calidad anotan esta semana subidas (0,62% en el **aceite de oliva virgen extra <0,8º**, 0,65% en el **aceite de oliva virgen de 0,8º a 2º** y 0,57% en el **aceite de oliva lampante >2º**). Respecto a los precios del resto de tipos de aceites de oliva, destacan las bajadas que se mantienen semana tras semana (-0,67% en el **aceite de oliva refinado**, -0,60% en el **aceite de oliva orujo crudo** y -1,16% en el **aceite de oliva orujo refinado**). Subidas del 0,54% en la cotización del **aceite de girasol refinado**.

1.1.2. Precios Medios Nacionales en Origen de Frutas y Hortalizas				
PRODUCTOS AGRÍCOLAS (especificaciones)	Semana 22 25/05 - 31/05	Semana 23 01/06 - 07/06	Variación semanal euros	Variación semanal %
<b>FRUTAS</b>				
(4) Limón (€/100 kg)	65,97	60,77	-5,20	-7,89
(4) Naranja - Grupo Blancas (€/100 kg)	45,87	46,46	0,58	1,27
(4) Manzana Golden (€/100 kg)	52,35	53,66	1,32	2,51
(4) Albaricoque (€/100 kg)	72,82	76,52	3,70	5,08
(4) Cereza (€/100 kg)	279,13	239,09	-40,04	-14,34
(4) Ciruela (€/100 kg)	-	58,41	-	-
(4) Melocotón (€/100 kg)	84,04	71,13	-12,91	-15,36
(4) Nectarina (€/100 kg)	89,44	87,09	-2,35	-2,63
(4) Aguacate (€/100 kg)	214,00	217,06	3,06	1,43
(4) Higo / breva (€/100 kg)	-	236,00	-	-
(4) Níspero (€/100 kg)	102,30	109,45	7,16	7,00
(4) Plátano (€/100 kg)	35,34	30,53	-4,81	-13,61
<b>HORTALIZAS</b>				
(4) Acelga (€/100kg)	57,47	61,96	4,49	7,81
(4) Ajo (€/100kg)	177,65	165,05	-12,59	-7,09
(4) Berenjena (€/100 kg)	19,78	21,38	1,61	8,13
(4) Calabacín (€/100 kg)	25,24	28,47	3,22	12,77
(4) Cebolla (€/100 kg)	13,47	12,06	-1,41	-10,48
(4) Champiñón (€/100kg)	178,02	167,98	-10,04	-5,64
(4) Coliflor (€/100kg)	86,32	96,19	9,87	11,44
(4) Col-repollo (€/100kg)	26,38	25,03	-1,35	-5,11
(4) Espárrago (€/100kg)	113,32	108,06	-5,26	-4,64
(4) Haba verde (€/100 kg)	63,39	74,21	10,81	17,06
(4) Judía verde tipo plana (€/100 kg)	169,45	162,59	-6,86	-4,05
(4) Lechuga Romana (€/100 ud)	24,33	26,00	1,67	6,86
(4) Melón Piel de Sapo (€/100 kg)	-	70,13	-	-
(4) Pepino (€/100 kg)	33,02	45,40	12,38	37,47
(4) Pimiento verde tipo italiano (€/100 kg)	46,48	63,85	17,37	37,37
(4) Puerro (€/100 kg)	48,14	47,02	-1,12	-2,33
(4) Sandía (€/100 kg)	53,33	43,77	-9,56	-17,93
(4) Tomate liso (€/100 kg)	51,12	43,87	-7,26	-14,19
(4) Zanahoria (€/100 kg)	33,86	31,35	-2,51	-7,40
(4) Patata (€/100 kg)	22,26	21,68	-0,58	-2,60

**Posición comercial:**

(4) Granel: sobre árbol, finca, almacén, agricultor, alhóndiga, lonja

**COMENTARIOS DE MERCADO**

● **CÍTRICOS (▼▲):** Por cuarta semana consecutiva baja, esta vez con cierta significación, el precio medio nacional en origen del **limón** Verna (-7,89%). Sube ligeramente el de las **narajas blancas** (1,27%).

● **FRUTA DE PEPITA (▲):** Sigue al alza la cotización en origen de la **manzana Golden** (2,51%), que se acerca ya los 0,55 €/kg.

● **FRUTA DE HUESO (▼▲):** A la espera del inicio en Murcia y Valencia, ya ha dado comienzo la campaña de **ciruela** en Andalucía y Extremadura, aunque aún no se dispone de precios en origen de esta última. Bajan con cierta intensidad los precios medios del **melocotón** (-15,36%) y la **cereza** (-14,34%) —que acusan las bajadas en Murcia y Cáceres, respectivamente—, y, levemente, el de la **nectarina** (-2,36%). Solo sube esta semana el **albaricoque** (5,08%), que se beneficia de la entrada en comercialización de nuevas variedades.

● Vuelve a subir el **níspero** (7,16%), debido, en buena medida, al fin de campaña en Alicante, donde su cotización era inferior a la de los mercados andaluces, que comienzan a marcar la pauta. También se incrementa, justo en la misma proporción en que había descendido la semana anterior, el **aguacate** (1,43%), mientras que se ajusta a la baja, tras el importante incremento relativo de la semana pasada, el **plátano** (-13,61%), cuyo precio en origen permanece en niveles bastante reducidos.

● **HORTALIZAS (▲▼):** Pudiéndose, en principio, dar por finalizadas las campañas de **alcachofa**, **escarola** y **fresa**, destacan esta semana las subidas relativas, casi de igual magnitud, en **pepino** (37,47%) —que recibe un fuerte impulso de las variedades rugosas— y **pimiento verde italiano** (37,37%) —gracias, en buena parte, a la subida en los mercados murcianos—. Ascensos de cierta relevancia también en **haba verde** (17,06%) y **coliflor** (11,44%), ambos productos en la recta final de su temporada. Entre los descensos, cabe citar los registrados en **sandía** (-17,93%), **tomate redondo liso** (-14,19%) y **cebolla** (-10,48%). Vuelve a bajar también, esta vez con mucha menor intensidad que en las pasadas semanas, el precio medio en origen de la **patata** (-2,6%).

### 1.1.3. Precios Medios Nacionales de Productos Agrícolas: Gráficos

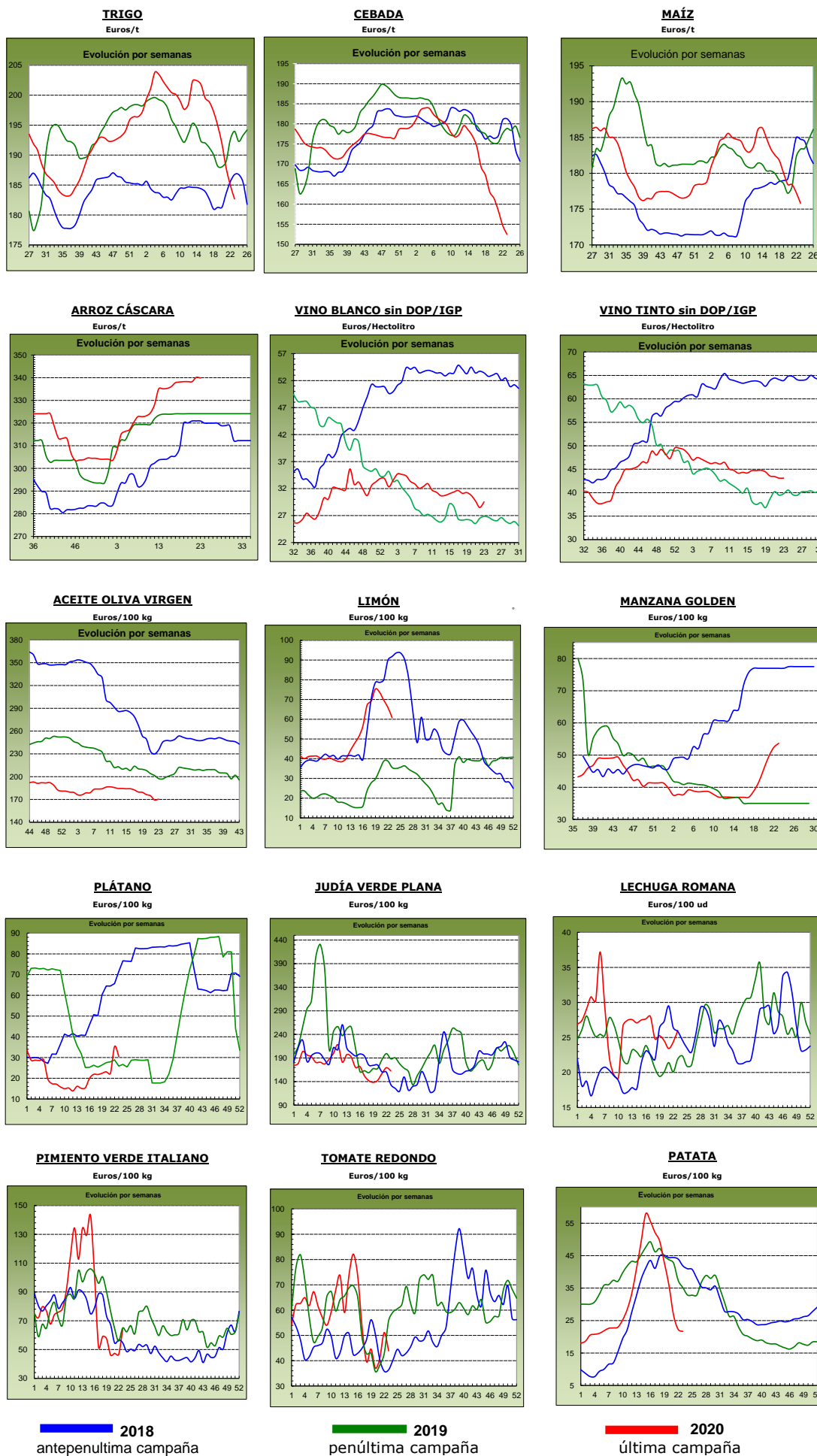

2018  
antepenúltima campaña

2019  
penúltima campaña

2020  
última campaña

## 1.2. PRECIOS MEDIOS NACIONALES DE PRODUCTOS GANADEROS

1.2.1. Precios Medios Nacionales de Productos Ganaderos					
PRODUCTOS GANADEROS (especificaciones)		Semana 22 25-31/05	Semana 23 01-07/06	Variación semanal euros	Variación semanal %
<b>VACUNO</b>					
(5)	Ternera, 180-300 kilos (€/100 kg canal)	357,93	357,11	-0,82	-0,23
(5)	Machos de 12 a 24 meses (Clase R) (€/100 kg canal)	348,75	352,83	4,08	1,17
(5)	Animales de 8 a 12 meses (Clase R) (€/100 kg canal)	365,05	362,01	-3,04	-0,83
(5)	Bovino vivo, conjunto categorías (€/100 kg vivo)	183,14	183,35	0,21	0,11
<b>CORDERO</b>					
(5)	Corderos 9-19 kilos (€/100 kg canal)	544,61	551,72	7,11	1,31
(5)	Corderos 12-16 kilos (€/100 kg canal)	529,81	536,02	6,21	1,17
(5)	Corderos Ligeros (12-13 kilos) (€/100 kg canal)	547,31	553,22	5,91	1,08
(5)	Corderos Pesados (13-16 kilos) (€/100 kg canal)	512,30	518,83	6,53	1,27
<b>PORCINO</b>					
(5)	Porcino >60% magro (Clase S) (€/100 kg canal)	161,39	163,08	1,69	1,05
(5)	Porcino 60-55% magro (Clase E) (€/100 kg canal)	155,07	156,07	1,00	0,64
(5)	Porcino 55-50% magro (Clase U) (€/100 kg canal)	153,62	154,97	1,35	0,88
(5)	Porcino 50-45% magro (Clase R) (€/100 kg canal)	153,17	153,98	0,81	0,53
(5)	Lechon 20 kg (€/unidad)	40,66	42,86	2,20	5,41
<b>POLLO</b>					
(6)	Pollo, media de canales del 83% y 65% rdto. (€/100 kg canal)	128,13	132,51	4,38	3,42
(6)	Pollo P10 (83% rdto.) (€/100 kg canal)	120,60	124,60	4,00	3,32
(6)	Pollo P90 (65% rdto.) (€/100 kg canal)	128,70	133,10	4,40	3,42
<b>HUEVOS</b>					
(7)	Huevos, media Clase L y M (€/100 kg)	93,58	92,85	-0,73	-0,78
(7)	Huevos - Clase L (€/docena)	0,76	0,75	-0,01	-1,32
(7)	Huevos - Clase M (€/docena)	0,66	0,66	0,00	0,00
<b>CONEJO</b>					
(8)	Conejo 1,8-2,2 kilo, vivo (€/100 kg)	167,41	167,41	0,00	0,00
<b>LECHE Y PRODUCTOS LÁCTEOS</b>					
(10)	Suero de leche en polvo (€/100 kg)	73,08	71,95	-1,13	-1,55
(10)	Mantequilla sin sal (formato 25 kg) (€/100 kg)	297,20	313,68	16,48	5,55
(9)	Leche de vaca (€/100 litros). Fuente: FEGA	Precio abril 2020: 33,20 €/100 litros			
<b>MIEL</b>					
(11)	Miel multifloral a granel (€/100 kg)	Precio abril 2020: 282,48 €/100 kg			

**Posición comercial:**

(5) Entrada matadero; (6) Salida muelle matadero; (7) Salida muelle centro de embalaje; (8) Salida granja; (9) Precio pagado al ganadero; (10) Precio franco fábrica sin impuestos ni costes; (11) Venta a la industria o mayorista

**COMENTARIOS DE MERCADO**

- **VACUNO** (▼): Primera semana de mes y se mantiene la situación en cuanto la **canales de vacuno**, con una oferta que supera claramente a la demanda. A nivel nacional, el consumo, con el calor, va disminuyendo y más en esta situación en la que nos encontramos con el COVID-19 y las medidas sanitarias que aún persisten, aunque más relajadas. Las esperanzas están puestas en la activación, por fases, del canal HORECA y la llegada de turistas a nuestro país, que activarían la demanda, aunque no es el tipo de carne que más se consuma en verano. Además, se junta que, mientras las canales bajan precios en origen, en la venta al público no se repercuten estos descensos, lo que hace que el consumidor nacional elija otro tipo de carne. Con lo dicho anteriormente, las cotizaciones siguen a la baja, especialmente en las canales de las terneras (-0,23% de variación semanal). Suben los precios de las canales de machos 12-24 meses (1,17%) y bajan los de los animales 8-12 meses (-0,83%). Los precios de los **animales vivos** suben esta semana un leve (0,11%), con salida de animales hacia el exterior a unos precios muy competitivos.
- **OVINO** (▲): Se mantiene la tendencia alcista en las cotizaciones de las **canales de cordero** (1,21% de media en sus diferentes clasificaciones). La oferta se antoja corta ante los pedidos que vienen, principalmente del exterior, debido a los bajos precios que mantienen estas canales en España y su alta calidad. Respecto al mercado interior, la demanda se muestra activa, lo que es también un empuje muy positivo para sector. La apertura de restaurantes traerá consigo un mayor consumo.
- **PORCINO** (▲): Subida media del 0,77% en las diferentes clasificaciones de **canales de porcino de capa blanca**. Se incrementa la demanda, tanto nacional como, sobre todo, internacional. Con la llegada del calor la oferta se reduce, sobre todo vía pesos, mientras que la demanda aumenta y más en esta situación en la que nos encontramos, con la progresiva apertura de establecimientos dedicados a la restauración. Se inicia el mes de junio con precios al alza en los **lechones base 20 kg** (▲), anotándose una variación semanal positiva de los mismos del 5,41%, rompiendo la tendencia bajista de las últimas semanas. La oferta es ajustada y la demanda se incrementa ante el aumento de precios de los porcinos cebados. El sector porcino es uno de los que más pronto se han ido ajustando a las diferentes medidas del gobierno y se empieza a notar la recuperación en las cotizaciones gracias a una demanda creciente.
- **POLLOS** (▲): Al igual que en la semana anterior, en ésta se anotan importantes subidas en los precios de las **canales de pollo** (3,42%). La demanda se encuentra muy activa gracias a un consumo que crece.
- **HUEVOS** (▼): Las cotizaciones de los huevos registraron esta semana bajadas en la docena de la Clase L (-1,32%) y estabilidad en la docena de la Clase M (0,00%). La oferta y la demanda empiezan a equilibrarse, más por el lado de la demanda, que aumenta.
- **CONEJO** (=): Sin variación en el precio semanal del **conejo vivo de granja** (0,00%).
- **PRODUCTOS LÁCTEOS**: El precio del **suero de leche en polvo** (▼) registró un descenso semanal del (-1,55%). Subida del 5,55% en el precio semanal de la **mantequilla sin sal** (▲).
- **MIEL** (▲): Se inicia la campaña de la miel 2020-2021 con una subida del 1,96% en el precio de la **miel multifloral a granel** en el mes de abril respecto a marzo.



## 1.2.2. Precios Medios Nacionales de Productos Ganaderos: Gráficos

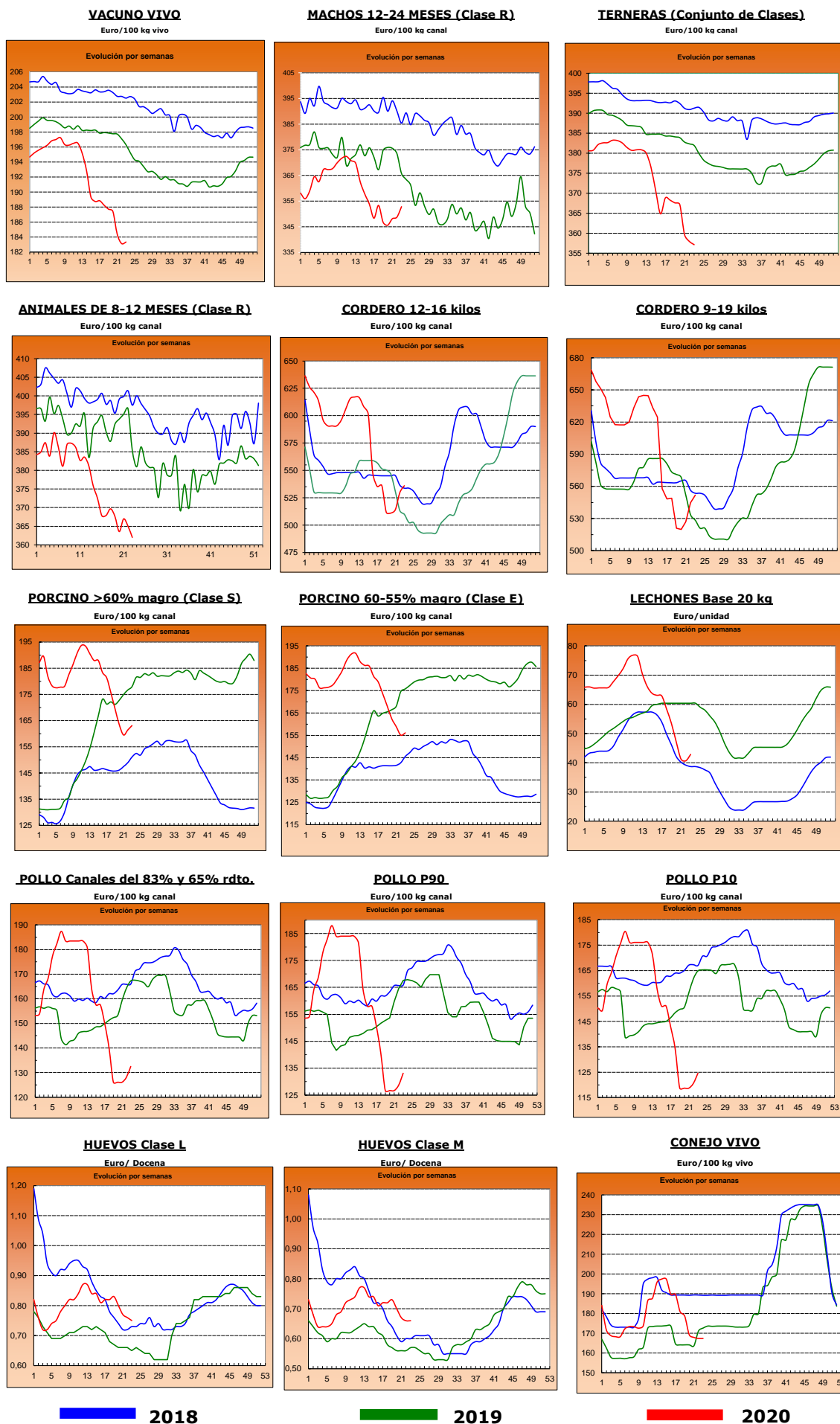



## 2.- PRECIOS EN MERCADOS REPRESENTATIVOS DE CEREALES, VINOS Y ACEITES

### 2.1. PRECIOS EN MERCADOS REPRESENTATIVOS DE CEREALES

#### 2.1.1. Precios Medios en Mercados Representativos: Trigo

Precios en Euro/Tonelada

REGLAMENTO (UE) 2017/1185 DE LA COMISION. Artículo 11, Anexo I. 1.

Precios de comercio al por mayor. Mercancia nacional y/o importada, sobre vehículo

PRODUCTO	MERCADO REPRESENTATIVO	Semana 22 25-31/05 2020	Semana 23 01-07/06 2020	Variación €
<b>Trigo Blando Panificable</b>	Albacete	188,00	185,00	<b>-3,00</b>
	Ávila	182,00	180,00	<b>-2,00</b>
	Barcelona	197,00	193,00	<b>-4,00</b>
	Burgos	176,00	174,80	<b>-1,20</b>
	Guadalajara	181,40	180,80	<b>-0,60</b>
	Huesca	186,00	182,00	<b>-4,00</b>
	León	188,60	185,00	<b>-3,60</b>
	Lérida	187,00	185,00	<b>-2,00</b>
	Madrid	181,00	181,00	<b>0,00</b>
	Murcia	204,00	200,00	<b>-4,00</b>
	Navarra	178,00	180,00	<b>2,00</b>
	Palencia	183,00	182,80	<b>-0,20</b>
	Pontevedra	192,00	190,00	<b>-2,00</b>
	Salamanca	190,00	186,00	<b>-4,00</b>
	Segovia	181,80	180,60	<b>-1,20</b>
	Sevilla	--	180,00	--
	Soria	178,00	176,00	<b>-2,00</b>
	Tarragona	194,00	188,00	<b>-6,00</b>
	Valladolid	182,10	181,00	<b>-1,10</b>
	Zamora	188,00	184,00	<b>-4,00</b>
Zaragoza	186,00	182,00	<b>-4,00</b>	
Trigo Duro	Zaragoza	260,00	260,00	<b>0,00</b>

## 2.1.2. Precios Medios en Mercados Representativos: Cebada

Precios en Euro/Tonelada

**REGLAMENTO (UE) 2017/1185 DE LA COMISION. Artículo 11, Anexo I. 1.**

**Precios de comercio al por mayor. Mercancia nacional y/o importada, sobre vehículo**

PRODUCTO	MERCADO REPRESENTATIVO	Semana 22 25-31/05 2020	Semana 23 01-07/06 2020	Variación €
<b>Cebada Pienso</b>	Albacete	151,40	149,00	-2,40
	Ávila	156,00	154,00	-2,00
	Burgos	150,00	149,00	-1,00
	Cádiz	153,00	150,00	-3,00
	Ciudad Real	155,80	152,80	-3,00
	Córdoba	148,00	146,00	-2,00
	La Coruña	170,00	170,00	0,00
	Cuenca	152,00	149,00	-3,00
	Guadalajara	150,40	149,80	-0,60
	Huesca	157,00	155,00	-2,00
	León	164,00	158,00	-6,00
	Lérida	157,00	154,00	-3,00
	Murcia	157,00	156,00	-1,00
	Palencia	158,00	158,00	0,00
	Salamanca	160,00	156,00	-4,00
	Segovia	153,00	152,00	-1,00
	Soria	155,00	153,00	-2,00
	Teruel	157,00	154,00	-3,00
	Toledo	154,40	151,80	-2,60
	Valladolid	157,00	155,00	-2,00
Zamora	159,00	156,00	-3,00	
Zaragoza	157,00	154,00	-3,00	
<b>Cebada Malta</b>	Burgos	165,60	165,20	-0,40
	Ciudad Real	173,70	171,60	-2,10
	Guadalajara	164,80	164,20	-0,60
	Madrid	182,00	182,00	0,00
	Navarra	162,00	162,00	0,00
	Palencia	163,80	163,40	-0,40
	Salamanca	171,00	168,00	-3,00
	Segovia	171,00	170,00	-1,00
	Soria	172,00	168,00	-4,00
	Teruel	177,00	175,00	-2,00
	Toledo	176,00	174,00	-2,00
	Valladolid	167,20	165,00	-2,20
	Zamora	175,00	172,00	-3,00
Zaragoza	177,00	175,00	-2,00	

### 2.1.3. Precios Medios en Mercados Representativos: Maíz y Arroz

Precios en Euro/Tonelada

REGLAMENTO (UE) 2017/1185 DE LA COMISION. Artículo 11, Anexo I. 1. Cereales y 2 Arroz

Maíz grano, precios de comercio al por mayor. Mercancía nacional y/o importada, sobre vehículo

Arroz cáscara y arroz blanco, precios salida almacén agricultor

PRODUCTO	MERCADO REPRESENTATIVO	Semana 22 25-31/05 2020	Semana 23 01-07/06 2020	Variación €
<b>Maíz Grano</b>	Albacete	177,20	176,40	-0,80
	Badajoz	182,00	177,00	-5,00
	Cáceres	182,00	177,00	-5,00
	Ciudad Real	182,80	182,60	-0,20
	Córdoba	179,00	179,00	0,00
	La Coruña	180,00	180,00	0,00
	Gerona	180,00	180,00	0,00
	Huesca	177,00	177,00	0,00
	León	172,00	170,00	-2,00
	Lérida	174,00	174,00	0,00
	Madrid	180,00	180,00	0,00
	Navarra	178,00	176,00	-2,00
	Pontevedra	180,00	180,00	0,00
	Salamanca	180,00	178,00	-2,00
	Sevilla	183,00	183,00	0,00
	Toledo	177,60	177,20	-0,40
	Valladolid	176,00	173,00	-3,00
Zamora	170,00	170,00	0,00	
Zaragoza	179,00	178,00	-1,00	
<b>Arroz cáscara (Indica)</b>	Badajoz	316,25	316,25	0,00
	Sevilla	354,72	353,72	-1,00
<b>Arroz cáscara (Japónica)</b>	Sevilla	359,32	359,82	0,50
	Tarragona	300,00	300,00	0,00
	Valencia	362,50	362,50	0,00
<b>Arroz blanco (Indica)</b>	Badajoz	471,15	471,15	0,00
	Sevilla	490,00	490,00	0,00
	Valencia	595,00	595,00	0,00
<b>Arroz blanco (Japónica)</b>	Sevilla	500,00	500,00	0,00
	Tarragona	640,00	640,00	0,00
	Valencia	640,00	640,00	0,00
<b>Arroz blanco vaporizado</b>	Badajoz	656,50	656,50	0,00
	Sevilla	612,00	612,00	0,00
	Valencia	615,00	615,00	0,00
<b>Arroz partido</b>	Sevilla	307,00	307,00	0,00
	Valencia	320,00	320,00	0,00

## 2.2. PRECIOS EN MERCADOS REPRESENTATIVOS DE VINOS

R. EJECUCIÓN (UE) 2017/1185 DE LA COMISION. Artículo 11, Anexo II. 3.

En €/hectólitro, salida bodega, a granel, pago al contado sin I. V. A.

PRODUCTO	MERCADO REPRESENTATIVO	Semana 22 25-31/05 2020	Semana 23 01-07/06 2020	Variación €
Vino Blanco sin DOP/IPG	Albacete	37,63	39,23	1,60
	Badajoz	27,28	28,83	1,55
	Ciudad Real	26,91	27,84	0,93
	Cuenca	36,35	35,08	-1,27
	Toledo	31,05	31,90	0,85
Vino Tinto sin DOP / IPG	<b>Precio de vino tinto referido al producto de 12 puntos de color</b>			
	Albacete	40,90	42,99	2,08
	Ciudad Real	37,69	39,30	1,61
	Cuenca	46,69	44,70	-1,99
	Badajoz	55,72	51,80	-3,93
	Murcia	51,98	51,98	0,00
	Toledo	37,05	39,07	2,02
	Valencia	38,31	36,93	-1,37
PRODUCTO ZONA DOP / IPG	<b>Euros / Hectólitro</b>			<b>Variación €</b>
		<b>Septiembre</b>	<b>Octubre</b>	
VINO BLANCO con DOP/IGP	RUEDA	150,99	150,99	0,00
VINO TINTO con DOP/IGP	RIOJA	133,26	133,26	0,00

### 2.3. PRECIOS EN MERCADOS REPRESENTATIVOS DE ACEITES

Aceites. Precios sobre almazara, en €/100 kg, sin I.V.A. Rgto. 2017/1185. Art.11. Anexo I.3.  
Semilla de girasol. Precios en centros de demanda, en €/100 kg, sin I.V.A. Rgto 2017/1185. Art. 8

PRODUCTO Y ESPECIFICACIONES	MERCADO REPRESENTATIVO	Semana 22 25-31/05 2020	Semana 23 01-07/06 2020	Variación €
<b>ACEITE DE OLIVA VIRGEN EXTRA</b> Menos de 0,8º	Badajoz	206,00	222,00	<b>16,00</b>
	Ciudad Real	209,00	205,00	<b>-4,00</b>
	Córdoba	207,00	204,50	<b>-2,50</b>
	Granada	187,00	203,00	<b>16,00</b>
	Jaén	196,62	196,12	<b>-0,50</b>
	Málaga	206,00	206,00	<b>0,00</b>
	Sevilla	213,50	208,63	<b>-4,87</b>
	Tarragona	217,50	217,50	<b>0,00</b>
	Toledo	214,20	210,00	<b>-4,20</b>
<b>ACEITE DE OLIVA VIRGEN</b> De 0,8º a 2º	Badajoz	175,00	175,00	<b>0,00</b>
	Córdoba	168,50	169,50	<b>1,00</b>
	Granada	170,00	177,50	<b>7,50</b>
	Jaén	168,29	169,29	<b>1,00</b>
	Sevilla	173,00	171,00	<b>-2,00</b>
	Cadiz	195,00	195,00	<b>0,00</b>
	Tarragona	180,00	180,00	<b>0,00</b>
	Toledo	183,00	183,50	<b>0,50</b>
<b>ACEITE DE OLIVA LAMPANTE</b> Más de 2º	Córdoba	161,00	162,00	<b>1,00</b>
	Granada	161,25	165,00	<b>3,75</b>
	Jaén	159,74	160,67	<b>0,94</b>
	Málaga	164,00	164,00	<b>0,00</b>
	Sevilla	170,00	170,00	<b>0,00</b>
	Tarragona	152,50	152,50	<b>0,00</b>
	Badajoz	162,50	162,00	<b>-0,50</b>
<b>ACEITE DE OLIVA REFINADO</b>	Córdoba	168,00	166,50	<b>-1,50</b>
	Jaén	166,12	163,50	<b>-2,62</b>
	Sevilla	165,62	165,25	<b>-0,37</b>
	Tarragona	167,50	167,50	<b>0,00</b>
<b>ACEITE DE ORUJO CRUDO</b>	Córdoba	63,50	63,00	<b>-0,50</b>
	Jaén	62,83	62,14	<b>-0,69</b>
	Tarragona	70,00	70,00	<b>0,00</b>
<b>ACEITE DE ORUJO REFINADO</b>	Córdoba	95,50	94,50	<b>-1,00</b>
	Jaén	95,73	93,36	<b>-2,37</b>
	Tarragona	99,00	99,00	<b>0,00</b>
<b>ACEITE DE GIRASOL REFINADO</b>	Córdoba	77,72	77,72	<b>0,00</b>
	Sevilla	76,48	77,73	<b>1,25</b>
	Tarragona	78,00	78,00	<b>0,00</b>
<b>PIPA DE GIRASOL</b> (9 - 2 - 44)	Sur	359,52	359,52	<b>0,00</b>
	Centro	294,73	294,73	<b>0,00</b>
	Norte	316,97	316,88	<b>-0,09</b>

### 3. PRECIOS DE PRODUCCIÓN DE FRUTAS Y HORTALIZAS EN EL MERCADO INTERIOR

#### 3.1. PRECIOS DE PRODUCCIÓN EN EL MERCADO INTERIOR FRUTAS

##### 3.1.1. Precios de Producción de Frutas en el Mercado Interior:

Precios diarios y Precios Medios Ponderados Semanales en mercados representativos provinciales.

Precios a la salida del centro de acondicionamiento de productos seleccionados, embalados y, en su caso, en palés (€/100 kg peso neto)

#### CÍTRICOS

PRODUCTO	MERCADO	VARIEDAD O TIPO	CAT.	CALIBRE	DIA/MES							
					1/6	2/6	3/6	4/6	5/6	6/6	7/6	PMPS
LIMÓN	Alicante	Verna	I	3-4	140,86	142,86	140,86	139,87	141,85	--	--	141,27
	Málaga	Verna	I	3-4	158,88	158,01	156,15	158,01	157,03	--	--	157,60
	Murcia	Verna	I	3-4	151,00	153,00	150,00	153,00	151,00	--	--	151,60
MANDARINA	Valencia	Nadorcott	I	1-2	162,89	154,17	149,97	149,57	169,00	--	--	156,77
NARANJA	Castellón	Barberina	I	3-6	115,16	115,16	115,16	115,16	115,16	--	--	115,16
	Valencia	Navel Powel	I	3-6	95,83	97,11	95,67	95,99	99,42	--	--	97,40
	Castellón	Valencia Late	I	3-6	98,10	96,82	103,76	94,18	96,77	102,77	--	98,64
	Valencia	Valencia Late	I	3-6	93,12	89,37	88,60	88,23	93,45	89,50	92,55	92,52
	Valencia	Valencia Midnight	I	3-6	94,20	93,82	94,57	93,61	92,49	103,88	104,94	94,14

#### FRUTAS DE PEPITA

PRODUCTO	MERCADO	VARIEDAD O TIPO	CAT.	CALIBRE mm	DIA/MES							
					1/6	2/6	3/6	4/6	5/6	6/6	7/6	PMPS
MANZANA	Gerona	Fuji	I	70-80	119,12	119,12	119,12	119,12	119,12	--	--	119,12
	Lérida	Fuji	I	70-80	--	--	--	--	103,33	--	--	103,33
	Gerona	Golden Delicious	I	70-80	102,07	102,07	102,07	102,07	102,07	--	--	102,07
	Lérida	Golden Delicious	I	70-80	64,77	65,05	64,72	64,10	64,63	--	--	64,62
	Zaragoza	Golden Delicious	I	70-80	77,97	77,17	79,01	--	78,27	82,65	--	79,65
	Gerona	Granny Smith	I	70-80	89,05	89,05	89,05	89,05	89,05	--	--	89,05
	Lérida	Granny Smith	I	70-80	52,50	52,50	52,50	52,50	52,50	--	--	52,50
	Lérida	Red Chief	I	70-80	58,50	58,50	58,50	58,50	58,50	--	--	58,50
	Gerona	Red Delicious	I	70-80	97,01	97,01	97,01	97,01	97,01	--	--	97,01
PERA	Zaragoza	Reineta	I	70-80	80,40	84,38	78,37	89,52	88,33	79,53	--	82,57
	Lérida	Conferencia	I	60-65+	99,21	99,00	99,10	99,46	99,00	--	--	99,15
	Zaragoza	Conferencia	I	60-65+	84,21	88,40	84,50	--	--	86,24	--	85,93

#### FRUTAS DE HUESO

PRODUCTO	MERCADO	VARIEDAD O TIPO	CAT.	CALIBRE	DIA/MES							
					1/6	2/6	3/6	4/6	5/6	6/6	7/6	PMPS
AGUACATE	Granada	Hass	-	-	285,00	285,00	285,00	285,00	--	285,00	--	285,00
ALBARICOQUE	Murcia	Todos los tipos y variedades	-	45-50 mm	105,00	150,00	120,00	120,00	135,00	--	--	125,38
	Teruel	Todos los tipos y variedades	-	45-50 mm	153,89	153,89	153,89	153,89	153,89	--	--	153,89
	Valencia	Todos los tipos y variedades	-	45-50 mm	122,50	122,50	122,50	122,50	122,50	--	--	122,50
	Zaragoza	Todos los tipos y variedades	-	45-50 mm	--	--	166,65	--	190,00	--	--	175,68
CEREZA	Cáceres	Todas las variedades dulces	-	22 y más	295,00	295,00	295,00	295,00	295,00	--	--	295,00
	Murcia	Todas las variedades dulces	-	22 y más	450,00	500,00	500,00	450,00	450,00	--	--	466,67
	Tarragona	Todas las variedades dulces	-	22 y más	262,50	262,50	262,50	262,50	262,50	--	--	262,50
	Zaragoza	Todas las variedades dulces	-	22 y más	233,06	218,27	234,89	249,68	230,87	214,20	--	228,01
CIRUELA	Badajoz	Todos los tipos y variedades	I	35 mm o superior	103,00	103,00	103,00	103,00	103,00	--	--	103,00
	Sevilla	Todos los tipos y variedades	I	35 mm o superior	93,00	93,00	93,00	93,00	93,00	--	--	93,00
MELOCOTÓN	Badajoz	Pulpa amarilla	I	A/B	110,00	110,00	110,00	110,00	110,00	--	--	110,00
	Lérida	Pulpa amarilla	I	A/B	90,51	125,82	--	157,38	--	--	--	130,73
	Murcia	Pulpa amarilla	I	A/B	104,26	115,62	130,20	115,62	121,67	--	--	119,31
NECTARINA	Badajoz	Pulpa amarilla	I	A/B	140,00	140,00	140,00	140,00	140,00	--	--	140,00
	Lérida	Pulpa amarilla	I	A/B	140,72	156,40	150,42	158,96	147,30	--	--	148,35
	Murcia	Pulpa amarilla	I	A/B	150,00	145,00	135,00	130,00	125,00	--	--	135,56
PARAGUAYA	Murcia	--	-	A/B	125,00	120,00	125,00	140,00	120,00	--	--	125,50

**3.1.2. Precios de Producción de Frutas en el Mercado Interior: Precios Medios Ponderados Semanales Nacionales**

Referencia: Reglamento Delegado (UE) 2017/891 de la Comisión, de 13 de marzo (DOUE de 25 de mayo). Art. 55 y Anexo VI  
Precios a la salida del centro de acondicionamiento de productos seleccionados, embalados y, en su caso, en palés (€/100kg peso neto)

**CÍTRICOS**

PRODUCTO	MERCADO	VARIEDAD O TIPO	CAT.	CALIBRE	PRECIO MEDIO PONDERADO SEMANAL NACIONAL Semana 23 - 2020: 01/06 - 07/06
LIMÓN	ESPAÑA	Todas las variedades	I	3/4	149,87
MANDARINA	ESPAÑA	Todas las variedades	I	1-2	156,77
NARANJA	ESPAÑA	Valencia Late	I	3-6	93,67

**FRUTAS DE PEPITA**

PRODUCTO	MERCADO	VARIEDAD O TIPO	CAT.	CALIBRE mm	PRECIO MEDIO PONDERADO SEMANAL NACIONAL Semana 23 - 2020: 01/06 - 07/06
MANZANA	ESPAÑA	Fuji	I	70-80	118,73
	ESPAÑA	Golden delicious	I	70/80	74,91
	ESPAÑA	Granny Smith	I	70/80	77,68
	ESPAÑA	Red Delicious y demás Var. Rojas	I	70/80	84,98
PERA	ESPAÑA	Conferencia	I	60/65+	98,22

**FRUTAS DE HUESO**

PRODUCTO	MERCADO	VARIEDAD O TIPO	CAT.	CALIBRE	PRECIO MEDIO PONDERADO SEMANAL NACIONAL Semana 23 - 2020: 01/06 - 07/06
AGUACATE	ESPAÑA	Hass	-	-	285,00
ALBARICOQUE	ESPAÑA	Todos los tipos y variedades	-	45-50 mm	131,91
CEREZA	ESPAÑA	Todas las variedades dulces	-	22 y más	271,45
CIRUELA	ESPAÑA	Todos los tipos y variedades	-	35 mm o superior	100,40
MELOCOTÓN	ESPAÑA	Pulpa amarilla	I	A/B	118,75
NECTARINA	ESPAÑA	Pulpa amarilla	I	A/B	138,54



## 3.2. PRECIOS DE PRODUCCIÓN EN EL MERCADO INTERIOR: PRODUCTOS HORTÍCOLAS

**3.2.1. Precios de Producción de Hortalizas en el Mercado Interior:  
Precios diarios y Precios Medios Ponderados Semanales en mercados representativos provinciales.**

Precios a la salida del centro de acondicionamiento de productos seleccionados, embalados y, en su caso, en palés (€/100 kg peso neto)

**HORTALIZAS**

PRODUCTO	MERCADO	VARIEDAD O TIPO	CAT.	CALIBRE	DIA/MES							PMPS
					1/6	2/6	3/6	4/6	5/6	6/6	7/6	
AJO	Cuenca	Blanco	-	50-60 mm	180,00	180,00	180,00	180,00	180,00	--	--	180,00
	Córdoba	Morado	-	50-80 mm	285,00	285,00	285,00	285,00	285,00	--	--	285,00
	Cuenca	Morado	-	50-80 mm	249,00	249,00	249,00	249,00	249,00	--	--	249,00
	Córdoba	Primavera	-	50-60 mm	263,38	263,38	263,38	263,38	263,38	--	--	263,38
	Cuenca	Primavera	-	50-60 mm	160,00	160,00	160,00	160,00	160,00	--	--	160,00
ALCACHOFA	Granada	--	-	-	125,00	125,00	125,00	130,00	125,00	130,00	120,00	125,23
BERENJENA	Almería	Todos los tipos y variedades	-	-	33,93	30,59	25,09	28,00	29,67	--	--	29,48
	Málaga	Todos los tipos y variedades	-	-	45,00	45,00	45,00	45,00	45,00	--	--	45,00
BRÓCOLI	Murcia	--	-	-	200,00	190,00	190,00	195,00	195,00	--	--	193,40
CALABACÍN	Almería	Todas las variedades	-	14-21 g	34,50	34,00	40,50	41,18	37,50	--	--	37,45
	Málaga	Todas las variedades	-	14-21 g	57,00	57,00	57,00	57,00	57,00	--	--	57,00
	Navarra	Todas las variedades	-	14-21 g	90,00	90,00	90,00	90,00	90,00	--	--	90,00
	Tarragona	Todas las variedades	-	14-21 g	43,75	43,75	43,75	43,75	43,75	--	--	43,75
CEBOLLA	Murcia	Babosa	-	-	18,00	18,00	18,00	18,00	18,00	--	--	18,00
	Albacete	Todos los tipos y variedades	-	-	15,20	15,20	15,20	15,20	15,20	--	--	15,20
CHAMPIÑÓN	Albacete	Cerrado	-	30-65 mm	160,00	160,00	160,00	160,00	160,00	--	--	160,00
	Cuenca	Cerrado	-	30-65 mm	169,62	169,62	169,62	169,62	169,62	--	--	169,62
	La Rioja	Cerrado	-	30-65 mm	239,62	239,61	239,62	239,61	239,61	--	--	239,61
	Navarra	Cerrado	-	30-65 mm	220,00	220,00	220,00	220,00	220,00	--	--	220,00
COLIFLOR	Granada	Todos los tipos y variedades	-	-	135,00	135,00	135,00	135,00	135,00	--	--	135,00
	La Rioja	Todos los tipos y variedades	-	-	94,74	94,74	94,74	94,74	94,74	--	--	94,74
COL-REPOLLO	Málaga	Hoja lisa	-	-	25,00	25,00	25,00	25,00	25,00	--	--	25,00
ESPARRAGO	Granada	Morado	-	10-16+	435,00	490,00	440,00	440,00	--	--	--	457,79
	Guadalajara	Todos los tipos y variedades	-	10-16+	246,14	246,14	246,14	246,14	246,14	--	--	246,15
	Navarra	Todos los tipos y variedades	-	10-16+	275,00	275,00	275,00	275,00	275,00	--	--	275,00
	Granada	Verde	-	10-16+	387,27	394,50	342,85	351,14	354,07	385,95	355,35	372,14
JUDÍA VERDE	Almería	Plana	-	-	182,91	200,00	152,20	167,33	175,00	--	--	173,62
	Granada	Plana	-	-	214,00	214,00	200,00	203,00	213,00	248,00	--	216,39
	Málaga	Plana	-	-	226,00	226,00	226,00	226,00	226,00	--	--	226,00
	Granada	Tubular	-	-	254,00	234,00	207,00	--	--	--	--	232,20
LECHUGA	Murcia	Baby	I	-	97,00	96,00	96,00	96,00	95,00	--	--	95,82
	Murcia	Iceberg	I	400g y+	75,00	76,00	77,00	78,00	74,00	--	--	75,80
	Murcia	Romana	I	600g y+	78,00	78,00	77,00	77,00	78,00	--	--	77,60
MELÓN	Almería	Piel de Sapo	-	-	96,00	--	97,00	--	90,00	--	--	94,99
PEPINO	Almería	De Almería	-	350-500 g	20,72	22,92	18,86	22,92	21,03	25,50	--	22,49
	Granada	De Almería	-	350-500 g	53,00	55,00	53,00	58,00	47,00	55,00	--	53,10
	Murcia	Español	-	-	95,00	95,00	95,00	98,00	100,00	--	--	96,28
	Almería	Morico	-	-	35,00	--	60,00	--	92,00	--	--	55,71
PIMIENTO	Granada	Cuadrado Color	I	70 mm y +	--	165,00	--	180,00	--	--	--	179,48
	Murcia	Cuadrado Color	I	70 mm y +	104,33	107,30	105,58	109,96	112,43	--	--	107,89
	Almería	Cuadrado Verde	I	70 mm y +	60,00	65,71	45,57	56,57	62,86	--	--	58,14
	Murcia	Cuadrado Verde	I	70 mm y +	111,41	112,12	113,21	117,31	123,07	--	--	114,84
	Almería	Italiano Verde	I	40 mm y +	79,00	--	47,14	--	45,71	--	--	57,52
	Málaga	Italiano	I	40 mm y +	78,00	78,00	78,00	78,00	78,00	--	--	78,00
	Granada	Sweet Bite	I	-	161,00	161,00	161,00	--	--	--	--	161,00
PUERRO	Cádiz	Todos los tipos y variedades	-	-	88,00	88,00	88,00	88,00	88,00	--	--	88,00
	Tarragona	Todos los tipos y variedades	-	-	97,50	97,50	97,50	97,50	97,50	--	--	97,50
SANDÍA	Almería	Sin semillas	-	-	82,77	--	82,83	--	72,77	--	--	79,95
SETAS CULTIVADAS	La Rioja	Pleurotus ostreatus	-	-	256,36	256,19	256,36	256,00	256,00	--	--	256,19
TOMATE	Almería	Cereza	I	-	--	46,00	56,00	38,00	39,00	53,00	--	46,38
	Granada	Cereza	I	-	146,00	147,00	145,00	144,00	146,00	180,00	--	148,61
	Murcia	Cereza	I	-	80,00	85,00	145,00	165,00	170,00	--	--	121,03
	Almería	Racimo	I	-	--	54,00	62,00	63,00	64,00	76,00	--	62,53
	Almería	Redondo	I	57-100mm	34,29	50,29	41,18	46,29	42,60	43,53	--	45,14
	Granada	Redondo	I	57-100mm	69,00	63,00	73,00	65,00	77,00	64,00	--	68,72
	Málaga	Redondo	I	57-100mm	80,00	80,00	80,00	80,00	80,00	--	--	80,00
	Murcia	Redondo	I	57-100mm	65,00	65,00	63,00	60,00	65,00	--	--	63,45
ZANAHORIA	Cádiz	Todos los tipos y variedades	-	-	49,10	49,10	49,10	49,10	49,10	--	--	49,10

**3.2.2. Precios de Producción de Hortalizas en el Mercado Interior: Precios Medios Ponderados Semanales Nacionales**

Referencia: Reglamento Delegado (UE) 2017/891 de la Comisión, de 13 de marzo (DOUE de 25 de mayo). Art. 55 y Anexo VI

Precios a la salida del centro de acondicionamiento de productos seleccionados, embalados y, en su caso, en palés (€/100kg peso neto)

**HORTALIZAS**

PRODUCTO	MERCADO	VARIEDAD O TIPO	CAT.	CALIBRE	PRECIO MEDIO PONDERADO SEMANAL NACIONAL Semana 23 - 2020: 01/06 - 07/06
AJO	ESPAÑA	Blanco	-	50-60 mm	180,00
	ESPAÑA	Morado	-	45-55 mm	276,83
	ESPAÑA	Primavera	-	50-60 mm	239,93
BERENJENA	ESPAÑA	Todos los tipos y variedades	-	40+ /70+	31,13
CALABACÍN	ESPAÑA	Todas las variedades	-	14-21	43,08
CEBOLLA	ESPAÑA	Todos los tipos y variedades	-	-	19,96
CHAMPIÑÓN	ESPAÑA	Cerrado	-	Medio (30-65 mm)	197,26
COLIFLOR	ESPAÑA	Todos los tipos y variedades	-	16-20	130,56
ESPÁRRAGO	ESPAÑA	Todos los tipos y variedades	-	10-16+	342,80
JUDÍA VERDE	ESPAÑA	Todos los tipos y variedades	-	-	187,30
LECHUGA	ESPAÑA	Todos los tipos y variedades	I	400 g o superior	76,77
MELÓN	ESPAÑA	Todos los tipos y variedades	-	-	94,99
PEPINO	ESPAÑA	Variedades lisas	-	350-500 g	27,08
PIMIENTO DULCE	ESPAÑA	Todos los tipos y variedades	I	40 mm o superior	116,78
PUERRO	ESPAÑA	Todos los tipos y variedades	-	-	91,50
SANDÍA	ESPAÑA	Todos los tipos y variedades	-	-	79,95
TOMATE	ESPAÑA	Cereza	I	-	98,38
	ESPAÑA	Racimo	I	-	62,53
	ESPAÑA	Redondo	I	57-100mm	59,76
ZANAHORIA	ESPAÑA	Todos los tipos y variedades	-	-	48,95

## 4. PRECIOS REPRESENTATIVOS DE PRODUCTOS GANADEROS

### 4.1. PRECIOS REPRESENTATIVOS DE PRODUCTOS GANADEROS: BOVINO

#### 4.1.1. Precios Medios Nacionales de Canales de Bovino Pesado

PRECIO MEDIO NACIONAL ( €/100kg Canal) DE CANALES DE BOVINO PESADO SEGÚN MODELO COMUNITARIO DE CLASIFICACIÓN R 2017/1182, R 2017/1184, RD 815/2018 (Euro/100kg canal)

CATEGORÍA	CLASE DE CONFORMACIÓN Y DE ESTADO DE ENGRASAMIENTO	Semana 22 25-31/05 2020	Semana 23 01-07/06 2020	Variación €
Categoría A: Canales de machos jóvenes sin castrar de más de un año y menos de dos	Muy buena y poco cubierta (U-2)	361,88	357,74	-4,14
	Muy buena y cubierta (U-3)	352,71	356,17	3,46
	<b>Precio medio ponderado Categoría U</b>	<b>355,53</b>	<b>356,65</b>	<b>1,12</b>
	Buena y poco cubierta (R-2)	349,24	356,14	6,90
	Buena y cubierta (R-3)	348,56	351,51	2,95
	<b>Precio medio ponderado Categoría R</b>	<b>348,75</b>	<b>352,83</b>	<b>4,08</b>
	Menos buena y poco cubierta (O-2)	322,93	320,52	-2,41
	Menos buena y cubierta (O-3)	314,92	317,16	2,24
	<b>Precio medio ponderado Categoría O</b>	<b>318,08</b>	<b>318,48</b>	<b>0,40</b>
Categoría D: Canales de hembras que hayan parido	Mediocre y poco cubierta (P-2)	182,39	189,11	6,72
	Mediocre y cubierta (P-3)	197,50	201,68	4,18
	<b>Precio medio ponderado Categoría P</b>	<b>183,63</b>	<b>190,14</b>	<b>6,51</b>
	Buena y cubierta (R-3)	226,24	239,52	13,28
	Buena y grasa (R-4)	247,52	250,02	2,50
	<b>Precio medio ponderado Categoría R</b>	<b>234,14</b>	<b>243,42</b>	<b>9,28</b>
	Menos buena y poco cubierta (O-2)	204,35	203,81	-0,54
	Menos buena y cubierta (O-3)	222,42	230,05	7,63
Menos buena y grasa (O-4)	253,47	261,22	7,75	
	<b>Precio medio ponderado Categoría O</b>	<b>220,85</b>	<b>225,74</b>	<b>4,89</b>
Categoría E: Canales de otras hembras ( de 12 meses o más)	Muy buena y poco cubierta (U-2)	364,94	359,78	-5,16
	Muy buena y cubierta (U-3)	363,06	361,60	-1,46
	<b>Precio medio ponderado Categoría U</b>	<b>363,34</b>	<b>361,33</b>	<b>-2,01</b>
	Buena y poco cubierta (R-2)	325,06	338,71	13,65
	Buena y cubierta (R-3)	352,11	350,21	-1,90
	Buena y grasa (R-4)	361,65	357,72	-3,93
	<b>Precio medio ponderado Categoría R</b>	<b>350,65</b>	<b>349,77</b>	<b>-0,88</b>
	Menos buena y poco cubierta (O-2)	281,44	286,47	5,03
Menos buena y cubierta (O-3)	295,43	281,65	-13,78	
Menos buena y grasa (O-4)	304,06	314,61	10,55	
	<b>Precio medio ponderado Categoría O</b>	<b>293,54</b>	<b>283,03</b>	<b>-10,51</b>
Categoría Z: Canales de animales desde 8 a menos de 12 meses	Muy buena y poco cubierta (U-2)	375,98	377,60	1,62
	Muy buena y cubierta (U-3)	378,46	375,96	-2,50
	<b>Precio medio ponderado Categoría U</b>	<b>377,48</b>	<b>376,61</b>	<b>-0,87</b>
	Buena y poco cubierta (R-2)	364,46	362,26	-2,20
	Buena y cubierta (R-3)	365,22	361,93	-3,29
	<b>Precio medio ponderado Categoría R</b>	<b>365,05</b>	<b>362,00</b>	<b>-3,05</b>
	Menos buena y poco cubierta (O-2)	303,66	319,21	15,55
	Menos buena y cubierta (O-3)	321,97	326,32	4,35
	<b>Precio medio ponderado Categoría O</b>	<b>313,02</b>	<b>322,84</b>	<b>9,82</b>

#### 4.1.2. Precios Medios Nacionales del Bovino Vivo

R 2017/1182, R 2017/1184 (Euro/100 kg vivo)

BOVINO VIVO	Semana 22 25-31/05 2020	Semana 23 01-07/06 2020	Variación €
Machos hasta 480 Kg. vivo	211,96	211,57	-0,39
Machos de más de 480 kg. vivo	192,20	191,79	-0,41
Hembras que hayan parido	85,72	89,00	3,28
Otras hembras de hasta 380 Kg. vivo	210,39	209,82	-0,57
Otras hembras de más de 380 Kg. vivo	199,72	199,08	-0,64

#### 4.1.3. Precios Medios Nacionales de Otros Animales de la Especie Bovina

OTROS BOVINOS	Semana 22 25-31/05 2020	Semana 23 01-07/06 2020	Variación €
<b>TERNEROS DE 8 DÍAS A 4 SEMANA (Euro/cabeza)</b>			
Macho frisón	91,75	85,88	-5,87
Macho cruzado	203,54	192,58	-10,96
Hembra frisón	100,43	96,56	-3,87
Hembra cruzado	126,20	120,68	-5,52
<i>Media ponderada nacional (Euro/Cabeza)</i>	<b>135,51</b>	<b>128,25</b>	<b>-7,26</b>
<b>TERNEROS DE 6 HASTA 12 MESES (Euro/100kg vivo)</b>			
Macho frisón (base 200 kg)	151,18	150,01	-1,17
Macho cruzado (base 200 kg)	279,86	278,70	-1,16
Hembra frisón (base 200 kg)	350,00	350,00	0,00
Hembra cruzado (base 200 kg)	193,98	192,75	-1,23
<i>Media ponderada nacional (Euro/100kg vivo)</i>	<b>242,29</b>	<b>241,10</b>	<b>-1,19</b>

## 4.2. PRECIOS REPRESENTATIVOS DE PRODUCTOS GANADEROS: OVINO

#### 4.2.1. Precios Medios Nacionales de Canales de Ovino Frescas o Refrigeradas

R 2017/1182, R 2017/1184 (Euro/100 kg canal)

CORDEROS I Y II	Semana 22 25-31/05 2020	Semana 23 01-07/06 2020	Variación €
Corderos I (12 a 13 kg/canal)	547,31	553,22	5,91
Corderos II (13,1 a 16 kg/canal)	512,30	518,83	6,53
<i>Media ponderada</i>	<b>529,81</b>	<b>536,02</b>	<b>6,21</b>

#### PRECIOS MEDIOS DE CANALES DE OVINO FRESCAS O REFRIGERADAS EN LOS MERCADOS NACIONALES REPRESENTATIVOS PARA LA UE

MERCADO REPRESENTATIVO - Cordero 9-19 kg	Semana 22 25-31/05 2020	Semana 23 01-07/06 2020	Variación €
Barcelona	596,21	620,33	24,12
Madrid	602,99	602,99	0,00
Valencia	617,06	617,06	0,00
Albacete	544,56	520,56	-24,00
Extremadura	543,67	543,67	0,00
Segovia	530,31	550,31	20,00
Toledo	505,41	507,87	2,46
Zaragoza	566,40	586,75	20,35
<i>Media ponderada</i>	<b>544,61</b>	<b>551,72</b>	<b>7,11</b>

### 4.3. PRECIOS REPRESENTATIVOS DE PRODUCTOS GANADEROS: PORCINO

#### 4.3.1. Precios Medios de Canales de Porcino de Capa Blanca

CLASIFICACIÓN EUROP R 2017/1182, R 2017/1184 (Euro/100kg canal)

	Clase S ( >60% contenido magro)			Clase E (60%-55% contenido magro)			Clase U (55%-50% contenido magro)		
	Semana 22 25-31/05 2020	Semana 23 01-07/06 2020	Variación €	Semana 22 25-31/05 2020	Semana 23 01-07/06 2020	Variación €	Semana 22 25-31/05 2020	Semana 23 01-07/06 2020	Variación €
<b>PRECIO MEDIO NACIONAL</b>	161,39	163,08	<b>1,69</b>	155,07	156,07	<b>1,00</b>	153,62	154,97	<b>1,35</b>

	Clase R (50%-45% contenido magro)			Clase O (45%-40% contenido magro)			Clase P ( <40% contenido magro)		
	Semana 22 25-31/05 2020	Semana 23 01-07/06 2020	Variación €	Semana 22 25-31/05 2020	Semana 23 01-07/06 2020	Variación €	Semana 22 25-31/05 2020	Semana 23 01-07/06 2020	Variación €
<b>PRECIO MEDIO NACIONAL</b>	153,17	153,98	<b>0,81</b>	148,83	149,70	<b>0,87</b>	149,08	153,44	<b>4,36</b>

#### 4.3.2. Precios Medios en Mercados Representativos Provinciales de Porcino Cebado (\*)

MERCADO REPRESENTATIVO	SELECTO (nivel menor de grasa)			NORMAL (nivel normal de grasa)			GRASO (nivel mayor de grasa)		
	Semana 22 25-31/05 2020	Semana 23 01-07/06 2020	Variación €	Semana 22 25-31/05 2020	Semana 23 01-07/06 2020	Variación €	Semana 22 25-31/05 2020	Semana 23 01-07/06 2020	Variación €
Barcelona	--	--	--	1,34	1,35	<b>0,01</b>	1,31	1,32	<b>0,01</b>
Huesca	1,32	1,32	<b>0,00</b>	1,30	1,30	<b>0,00</b>	1,28	1,28	<b>0,00</b>
Lleida	1,28	1,29	<b>0,01</b>	1,26	1,28	<b>0,02</b>	1,25	1,26	<b>0,01</b>
Murcia	1,32	1,33	<b>0,01</b>	1,31	1,32	<b>0,01</b>	1,30	1,31	<b>0,01</b>
Pontevedra	1,28	1,30	<b>0,02</b>	1,25	1,27	<b>0,02</b>	1,62	1,65	<b>0,03</b>
Salamanca	1,26	1,30	<b>0,04</b>	1,26	1,28	<b>0,02</b>	1,22	1,24	<b>0,02</b>
Segovia	1,28	1,30	<b>0,02</b>	1,28	1,28	<b>0,00</b>	1,32	1,33	<b>0,01</b>
Zaragoza	1,31	1,32	<b>0,01</b>	1,26	1,28	<b>0,02</b>	1,25	1,26	<b>0,01</b>

### 4.3.3. Precios Medios de Porcino Precoz, Lechones y Otras Calidades

(Euro/100kg vivo)

<b>CERDAS DE DESVIEJE</b>	<b>Semana 22 25-31/05 2020</b>	<b>Semana 23 01-07/06 2020</b>	<b>Variación €</b>
Cerdas de Desvieje	41,77	41,97	<b>0,20</b>
<b>CERDOS CEBADOS</b>			
Categoría U	118,29	119,32	<b>1,03</b>
<b>LECHONES</b>			
Lleida.Base 20kg de peso.	175,00	182,50	<b>7,50</b>
Segovia.Base 20kg de peso.	200,00	225,00	<b>25,00</b>
Media nacional. Calidad Normal. Base 20 kg de	203,28	214,30	<b>11,02</b>

### 4.3.4. Precios Medios de Porcino: Tronco Ibérico

<b>TOSTONES</b>	<b>Semana 22 25-31/05 2020</b>	<b>Semana 23 01-07/06 2020</b>	<b>Variación €</b>
De 5 a 9 kilos	183,67	183,67	<b>0,00</b>
De 9 a 12 kilos	244,29	250,71	<b>6,42</b>
<b>LECHONES</b>			
Lechón Ibérico Cruzado Base 23 kg	159,25	158,48	<b>-0,77</b>
<b>MARRANOS</b>			
Marranos Ibéricos de 35 a 60 kg	168,87	161,30	<b>-7,57</b>
<b>PRIMALES</b>			
Primales Ibéricos de 60 a 100 kg	-	-	-
<b>CERDO CEBADO</b>			
Cerdo Cebado (Intensivo)	127,74	128,38	<b>0,64</b>
Cerdo Cebado de Campo (Extensivo)	134,21	134,76	<b>0,55</b>
Cerdo Cebado de Bellota 100% Ibérico	-	-	-
<b>DESVIEJE</b>			
Reproductores de desvieje	52,17	52,17	<b>0,00</b>
<b>REPRODUCTORES</b>			
Reproductores >6 meses	201,25	201,25	<b>0,00</b>
<b>CASTRONAS</b>			
Castronas	65,22	65,22	<b>0,00</b>

Denominaciones de acuerdo con la Norma de Calidad (RD 4/2014)

Para información sobre precios de productos agrícolas y ganaderos en otros Estados Miembros de la UE:

<https://ec.europa.eu/agriculture/>



MINISTERIO  
DE AGRICULTURA, PESCA  
Y ALIMENTACIÓN