

PRECIOS COYUNTURALES



SEMANA 25 – 2022

Del 20 al 26 de junio



SUBSECRETARÍA

Subdirección General de Análisis, Coordinación y Estadística

sgapc@mapa.es

<https://www.mapa.gob.es/es/estadistica/temas/>

Publicación elaborada por la
Subsecretaría
Subdirección General de Análisis, Coordinación y Estadística

**MINISTERIO
DE AGRICULTURA, PESCA
Y ALIMENTACIÓN**

© Ministerio de Agricultura, Pesca y Alimentación
Secretaría General Técnica
Centro de Publicaciones
Catálogo de Publicaciones de la Administración General del Estado:
<https://cpage.mpr.gob.es/>

N.I.P.O.: 003190900

Se permite la utilización, copia o reproducción de los datos de este Boletín siempre que se cite expresamente su procedencia.

Índice:

	PÁGINA
PRECIOS MEDIOS NACIONALES.....	4
PRECIOS MEDIOS NACIONALES DE PRODUCTOS AGRÍCOLAS.....	4 - 6
PRECIOS MEDIOS NACIONALES DE PRODUCTOS GANADEROS.....	7 - 8
PRECIOS EN MERCADOS REPRESENTATIVOS DE CEREALES, VINOS Y ACEITES.....	9
PRECIOS MEDIOS EN MERCADOS REPRESENTATIVOS DE CEREALES.....	9 - 11
PRECIOS MEDIOS EN MERCADOS REPRESENTATIVOS DE VINOS.....	12
PRECIOS MEDIOS EN MERCADOS REPRESENTATIVOS DE ACEITES.....	13
PRECIOS DE PRODUCCIÓN DE FRUTAS Y HORTALIZAS EN EL MERCADO INTERIOR.....	14
PRECIOS DE PRODUCCIÓN EN EL MERCADO INTERIOR: FRUTAS.....	14
PRECIOS DE PRODUCCIÓN EN EL MERCADO INTERIOR: PRODUCTOS HORTÍCOLAS.....	16 - 17
PRECIOS REPRESENTATIVOS DE PRODUCTOS GANADEROS.....	18
PRECIOS REPRESENTATIVOS DE PRODUCTOS GANADEROS: BOVINO.....	18
PRECIOS REPRESENTATIVOS DE PRODUCTOS GANADEROS: OVINO.....	19
PRECIOS REPRESENTATIVOS DE PRODUCTOS GANADEROS: PORCINO.....	20 - 21



1. PRECIOS MEDIOS NACIONALES

1.1. PRECIOS MEDIOS NACIONALES DE PRODUCTOS AGRÍCOLAS

1.1.1. Precios Medios Nacionales de Cereales, Arroz, Oleaginosas, Tortas, Proteicos, Vinos y Aceites.					
PRODUCTOS AGRÍCOLAS (especificaciones)		Semana 24 13-19/06 2022	Semana 25 20-26/06 2022	Variación semanal euros	Variación semanal %
CEREALES					
(1)	Trigo blando panificable (C/t)	387,43	386,17	-1,26	-0,33
(1)	Trigo duro (C/t)	527,14	537,16	10,02	1,90
(1)	Cebada pienso (C/t)	361,40	358,43	-2,97	-0,82
(1)	Cebada malta (C/t)	367,71	364,99	-2,72	-0,74
(1)	Maíz grano (C/t)	379,89	380,19	0,30	0,08
ARROZ					
(2)	Arroz cáscara japónica (C/t)	414,85	414,85	0,00	0,00
(2)	Arroz cáscara indica (C/t)	405,72	405,72	0,00	0,00
(3)	Arroz blanco japónica (C/t)	755,77	755,77	0,00	0,00
(3)	Arroz blanco indica (C/t)	635,93	635,93	0,00	0,00
(3)	Arroz blanco vaporizado (C/t)	695,44	692,98	-2,46	-0,35
(3)	Arroz partido (C/t)	395,73	399,28	3,55	0,90
SEMILLAS OLEAGINOSAS					
(4)	Pipa de girasol convencional (C/t)	599,73	599,45	-0,28	-0,05
(4)	Pipa de girasol alto oleico (C/t)	609,15	609,15	0,00	0,00
(4)	Colza (C/t)	672,40	656,21	-16,19	-2,41
TORTAS DE GIRASOL Y SOJA					
(9)	Torta de girasol. 34%-36% proteína (C/t)	327,37	326,55	-0,82	-0,25
(9)	Torta de soja. 44%-47% proteína (C/t)	535,69	527,68	-8,01	-1,49
PROTEICOS					
(10)	Alfalfa. Balas 1º Cat. 16,5%-18% proteína (C/t)	305,78	309,18	3,40	1,11
(10)	Alfalfa. Pellets estándar. 14%-16% proteína (C/t)	281,14	271,40	-9,74	-3,46
(4)	Guisantes secos (C/t)	409,02	417,97	8,95	2,19
(2)	Lentejas (C/t)	691,47	705,47	14,00	2,02
(2)	Habas secas (C/t)	445,08	441,72	-3,36	-0,75
(2)	Garbanzos (C/t)	701,40	700,99	-0,41	-0,06
VINOS					
(5)	Vino blanco sin DOP/IGP (C/hectolitro)	36,92	35,62	-1,30	-3,52
(5)	Vino tinto sin DOP/IGP, 12 p. color (C/hectolitro)	43,05	42,64	-0,41	-0,95
ACEITE DE OLIVA Y ORUJO					
(6)	Aceite de oliva virgen extra < 0,8º (C/100 kg)	334,84	337,86	3,02	0,90
(6)	Aceite de oliva virgen, de 0,8º a 2º (C/100 kg)	323,45	326,71	3,26	1,01
(6)	Aceite de oliva lampante > 2º (C/100 kg)	317,23	320,98	3,75	1,18
(7)	Aceite de oliva refinado (C/100 kg)	327,85	331,06	3,21	0,98
(8)	Aceite de orujo de oliva crudo (C/100 kg)	181,61	180,11	-1,50	-0,83
(7)	Aceite de orujo de oliva refinado (C/100 kg)	280,27	278,03	-2,24	-0,80
ACEITE DE GIRASOL					
(7)	Aceite de girasol refinado convencional (C/100 kg)	241,17	239,20	-1,97	-0,82
(7)	Aceite de girasol refinado alto oleico (C/100 kg)	274,21	269,72	-4,49	-1,64
ACEITE DE SOJA					
(7)	Aceite refinado de soja (C/100 kg)	191,64	186,40	-5,24	-2,74

Posición comercial:

- (1) Salida de almacén cargado o entregado al transformador después de intermediario; (2) Granel sobre almacén agricultor/cooperativa
 (3) Salida granel industria; (4) Almacén comprador mayorista; (5) Salida bodega; (6) Salida almazara; (7) Salida industria refinadora
 (8) Salida industria extractora; (9) Salida industria mouturadora; (10) Salida industria deshidratadora; (11) Entrada a entamadora

COMENTARIOS DE MERCADO

- **CEREALES** (▼▲): Se registran subidas y bajadas en los distintos tipos de cereales: bajada en las cotizaciones de **trigo blando panificable**, y ambas **cebadas**, mientras que el **trigo duro** y el **maíz** incrementan las suyas (1,90% y 0,08% respectivamente).
- **ARROZ** (▼): Repetición en los precios del arroz, excepto en el **blanco vaporizado**, que registra un descenso del -0,35%
- **SEMILLAS OLEAGINOSAS** (▼): Se mantienen los precios de la semana anterior prácticamente invariables, a excepción de la **colza**, que registra una bajada del -2,41%.
- **TORTAS DE GIRASOL Y SOJA** (▼): Ambos tipos de tortas registran variaciones negativas, del -0,25% en el caso de la **torta de girasol**, y del -1,49% en el de la **torta de soja**.
- **PROTEICOS** (▲▼): Subidas y bajadas en los diferentes productos proteicos; subida en el caso de **alfalfa balas**, y en **lentejas** y **guisantes secos**, iniciando la campaña estos dos últimos. Bajada en **alfalfa pellets**, **habas secas** y **garbanzos**.
- **VINOS** (▼): Registradas sendas cotizaciones a la baja en los vinos **blanco** y **tinto**, ambos **sin DOP/IGP**.
- **ACEITE DE OLIVA Y ORUJO** (▲▼): Cambio en la tendencia de todos los **aceites de oliva**, con subidas de en torno al 1% en las cotizaciones, mientras que se registra un descenso en los **aceites de orujo de oliva** (-0,83% en el **orujo de oliva crudo**, y -0,80% en el **orujo de oliva refinado**).
- **ACEITE DE GIRASOL** (▼): Siguen registrando caídas ambos tipos de aceite de girasol.
- **ACEITE DE SOJA** (▼): Cotizaciones a la baja del **aceite de soja**, que registra un -2,74% en la semana actual.

1.1.2. Precios Medios Nacionales en Origen de Frutas y Hortalizas				
PRODUCTOS AGRÍCOLAS (especificaciones)	Semana 24 13/06-19/06 2022	Semana 25 20/06-26/06 2022	Variación semanal euros	Variación semanal %
FRUTAS				
(1) Limón (€/100 kg)	47,49	45,61	-1,88	-3,95%
(1) Naranja Grupo Blancas (€/100 kg)	10,24	8,52	-1,71	-16,75%
(1) Naranja Valencia Late (€/100 kg)*	10,16	7,96	-2,19	-21,61%
(1) Naranja Grupo Navel (€/100 kg)	10,13	7,90	-2,23	-22,04%
(1) Naranja Navel (€/100 kg)*	10,45	8,78	-1,67	-15,95%
(1) Manzana Fuji (€/100 kg)*	63,90	64,01	0,11	0,18%
(1) Manzana Golden (€/100 kg)*	46,11	47,08	0,97	2,10%
(1) Manzana Granny Smith (€/100 kg)*	59,58	59,32	-0,26	-0,44%
(1) Manzana Red Delicious y demás var. rojas (€/100 kg)*	59,98	58,05	-1,93	-3,22%
(1) Pera Blanquilla (€/100 kg)	75,00	75,00	0,00	0,00%
(1) Pera Conferencia (€/100 kg)	67,21	66,79	-0,42	-0,62%
(1) Albaricoque (€/100 kg)	72,16	98,02	25,86	35,84%
(1) Cereza (€/100 kg)	226,67	165,42	-61,25	-27,02%
(1) Ciruela (€/100 kg)	71,54	64,14	-7,40	-10,34%
(1) Melocotón Carne Amarilla (€/100 kg)*	76,80	80,15	3,35	4,36%
(1) Melocotón Carne Blanca (€/100 kg)*	67,80	60,69	-7,11	-10,48%
(1) Nectarina Carne Amarilla (€/100 kg)*	83,12	82,76	-0,35	-0,43%
(1) Nectarina Carne Blanca (€/100 kg)*	86,54	84,13	-2,41	-2,78%
(1) Aguacate (€/100 kg)	465,27	485,63	20,36	4,38%
(1) Higos y brevas (€/100 kg)	345,79	294,56	-51,23	-14,82%
(1) Níspero (€/100 kg)	155,00	162,00	7,00	4,52%
(1) Plátano (€/100 kg)*	130,83	132,49	1,66	1,27%
HORTALIZAS				
(1) Acelga (€/100kg)	56,77	58,76	1,99	3,51%
(1) Ajo (€/100kg)	103,62	99,50	-4,12	-3,97%
(1) Alcachofa (€/100kg)	43,48	34,50	-8,98	-20,66%
(1) Berenjena (€/100 kg)	35,68	68,61	32,93	92,31%
(1) Brócoli (€/100 kg)	33,58	33,60	0,02	0,07%
(1) Calabacín (€/100 kg)	39,20	33,32	-5,89	-15,01%
(1) Cebolla (€/100 kg)	31,39	31,23	-0,16	-0,51%
(1) Champiñón (€/100kg)	163,47	163,50	0,03	0,02%
(1) Coliflor (€/100 kg)	33,68	34,57	0,89	2,65%
(1) Col-repollo de hoja lisa (€/100 kg)	30,83	26,61	-4,22	-13,68%
(1) Espárrago (€/100 kg)	214,03	252,02	37,98	17,75%
(1) Haba verde (€/100 kg)	23,67	27,76	4,09	17,28%
(1) Judía verde tipo plana (€/100 kg)	176,66	168,54	-8,12	-4,59%
(1) Lechuga Romana (€/100 ud)	30,56	24,42	-6,14	-20,09%
(1) Melón Piel de Sapo (€/100 kg)	45,69	48,85	3,16	6,91%
(1) Pepino (€/100 kg)	78,12	116,71	38,59	49,40%
(1) Pimiento verde tipo italiano (€/100 kg)	75,21	89,21	14,00	18,61%
(1) Puerro (€/100 kg)	36,60	34,76	-1,85	-5,05%
(1) Sandía (€/100 kg)	30,32	29,43	-0,89	-2,93%
(1) Tomate cereza (€/100 kg)*	91,19	89,89	-1,30	-1,42%
(1) Tomate racimo (€/100 kg)*	52,00	60,00	8,00	15,38%
(1) Tomate redondo liso (€/100 kg)*	90,14	60,84	-29,30	-32,51%
(1) Zanahoria (€/100 kg)	33,53	31,02	-2,52	-7,50%
(1) Patata (€/100 kg)	34,93	30,37	-4,57	-13,07%

Posición comercial:

(1) Granel: En árbol, finca, almacén agricultor, alhóndiga, lonja, etc. En cítricos y uva de mesa, los precios se dan "en árbol" y "en cepa" respectivamente. Los precios del plátano, por las peculiaridades de su comercialización, son estimados a partir de las cotizaciones obtenidas y contrastadas por la organización de productores (OP), en la posición comercial "venta en verde al madurador".

*Precios notificados a la Comisión Europea (art. 11 y anexo I.5.c del Reglamento de Ejecución (UE) 2017/1185).

COMENTARIOS DE MERCADO

- **CÍTRICOS (▼):** Se acentúan las caídas de los, ya muy bajos, precios medios en árbol de las **naranjas** en esta recta final de campaña, afectados especialmente en esta época por los descensos en Andalucía y situados en valores mínimos, por debajo, incluso, de los 8 cent./kg: **Grupo Navel** (-22,04 %) y **Blancas** (-16,75 %). Baja también, de nuevo, el **limón** Verna (-5,57 %).
- **FRUTA DE PEPITA (▼▲):** Variaciones de escasa magnitud en este apartado esta semana, destacando el descenso de las **manzanas rojas** (-3,22 %) y el incremento de las **Golden** (2,1 %).
- **FRUTA DE HUESO (▼▲):** Repunta con fuerza el **albaricoque** (35,84 %) acompañado en este movimiento ascendente, con menor intensidad, por el **melocotón de carne amarilla** (4,36 %). Descensos en el resto de referencias de este sector, siendo el más significativo el de la **cereza** (-27,02 %).
- **OTRAS FRUTAS (▲▼):** Subidas moderadas del **níspero** (4,52 %) y de los canarios **aguacate** (4,38 %) y **plátano** (1,27 %), manteniéndose este último, una semana más, en niveles máximos, debido principalmente a la situación de oferta reducida. Vuelven a bajar las **brevas** (-14,82 %) a medida que avanza su temporada.
- **HORTALIZAS (▲▼):** Notables incrementos en los precios medios en origen de la **berenjena** (92,31 %) y del **pepino** (49,4 %). Entre los descensos, cabe reseñar los del **tomate redondo liso** (-32,51 %) –que baja sensiblemente tras las importantes subidas de las últimas semanas–, la **lechuga romana** (-20,09 %) –volviendo a los niveles de finales de mayo– y la **alcachofa** (-20,66 %) en el cierre de su campaña. Se agudiza ligeramente la pendiente descendente de las últimas semanas en la evolución del precio medio en origen de la **patata** (-13,07 %).

1.1.3. Precios Medios Nacionales de Productos Agrícolas: Gráficos

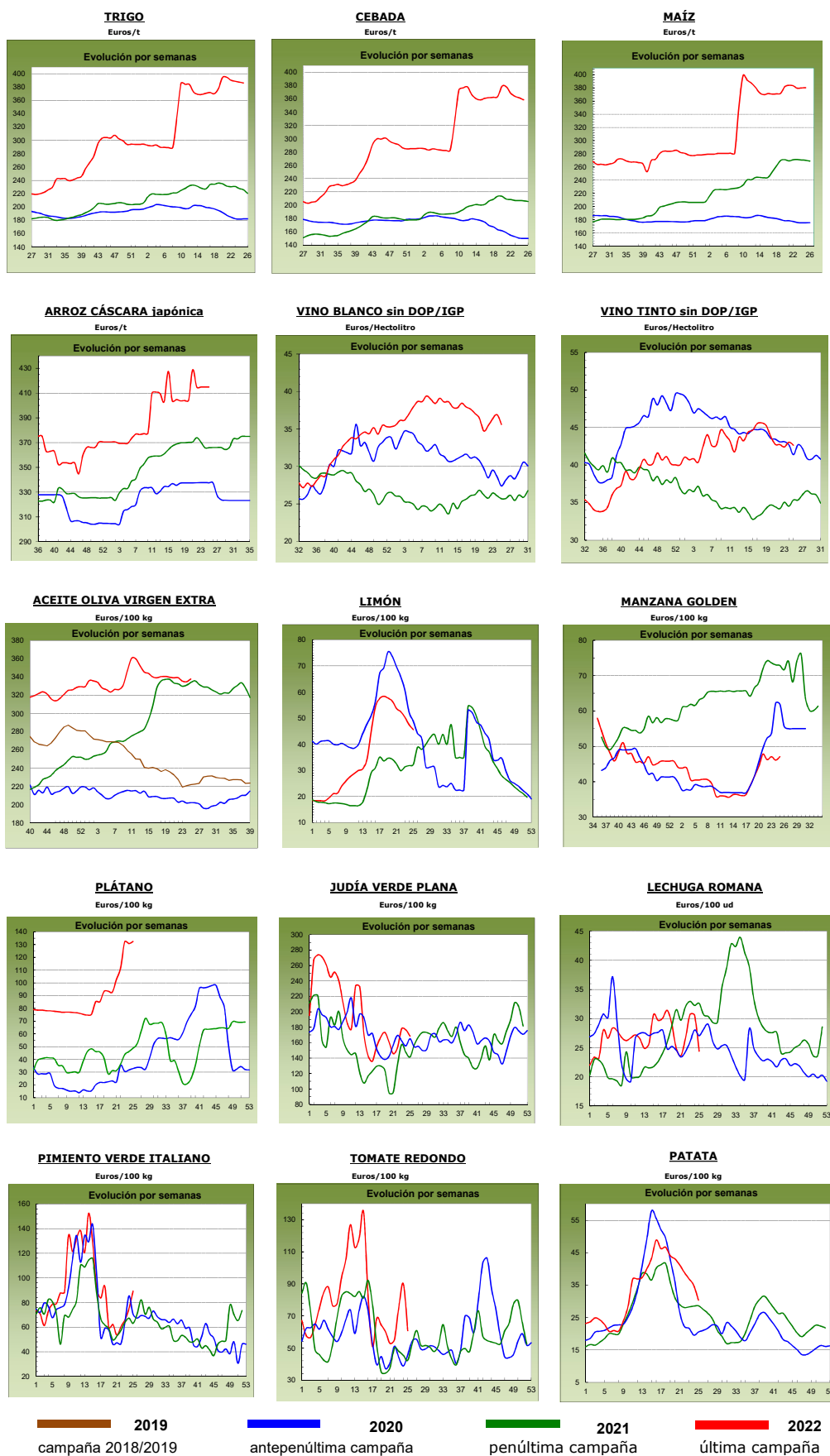

1.2. PRECIOS MEDIOS NACIONALES DE PRODUCTOS GANADEROS

1.2.1. Precios Medios Nacionales de Productos Ganaderos					
PRODUCTOS GANADEROS (especificaciones)		Semana 24 13-19/06 2022	Semana 25 20-26/06 2022	Variación semanal euros	Variación semanal %
VACUNO					
(1)	Ternera, 180-300 kilos (€/100 kg canal)	459,11	459,30	0,19	0,04
(1)	Machos de 12 a 24 meses (Clase R) (€/100 kg canal)	498,12	498,97	0,85	0,17
(1)	Animales de 8 a 12 meses (Clase R) (€/100 kg canal)	487,20	490,35	3,15	0,65
(1)	Bovino vivo, conjunto categorías (€/100 kg vivo)	247,70	248,14	0,44	0,18
CORDERO					
(1)	Corderos 9-19 kilos (€/100 kg canal)	718,89	718,44	-0,45	-0,06
(1)	Corderos 12-16 kilos (€/100 kg canal)	689,62	689,19	-0,43	-0,06
(1)	Corderos Ligeros (12-13 kilos) (€/100 kg canal)	696,29	696,08	-0,21	-0,03
(1)	Corderos Pesados (13-16 kilos) (€/100 kg canal)	682,94	682,29	-0,65	-0,10
PORCINO					
(1)	Porcino >60% magro (Clase S) (€/100 kg canal)	219,30	220,54	1,24	0,57
(1)	Porcino 60-55% magro (Clase E) (€/100 kg canal)	212,26	214,81	2,55	1,20
(1)	Porcino 55-50% magro (Clase U) (€/100 kg canal)	210,63	212,57	1,94	0,92
(1)	Porcino 50-45% magro (Clase R) (€/100 kg canal)	203,81	206,80	2,99	1,47
(1)	Lechon 20 kg (€/unidad)	41,68	42,45	0,77	1,85
POLLO					
(2)	Pollo, media de canales del 83% y 65% rdto. (€/100 kg canal)	208,06	205,97	-2,09	-1,00
(2)	Pollo P10 (83% rdto.) (€/100 kg canal)	180,17	180,83	0,66	0,37
(2)	Pollo P90 (65% rdto.) (€/100 kg canal)	209,98	209,98	0,00	0,00
HUEVOS					
(3)	Huevos Tipo Jaula, media Clase L y M (€/100 kg)	138,65	138,65	0,00	0,00
(3)	Huevos Tipo Jaula - Clase L (€/docena)	1,10	1,10	0,00	0,00
(3)	Huevos Tipo Jaula - Clase M (€/docena)	0,99	0,99	0,00	0,00
(3)	Huevos Tipo Suelo media Clase L y M (€/100 kg)	162,40	162,40	0,00	0,00
(3)	Huevos Tipo Suelo - Clase L (€/docena)	1,29	1,29	0,00	0,00
(3)	Huevos Tipo Suelo - Clase M (€/docena)	1,17	1,17	0,00	0,00
(3)	Huevos Tipo Campero, media Clase L y M (€/100 kg)	185,51	185,51	0,00	0,00
(3)	Huevos Tipo Campero- Mezcla Clase L y M (€/docena)	1,40	1,40	0,00	0,00
CONEJO					
(4)	Conejo1,8-2,2 kilo,vivo (€/100 kg)	220,30	220,29	-0,01	0,00
LECHE Y PRODUCTOS LÁCTEOS					
(6)	Suero de leche en polvo (€/100 kg)	130,93	130,96	0,03	0,02
(6)	Mantequilla sin sal (formato 25 kg) (€/100 kg)	684,89	708,28	23,39	3,42
(5)	Leche cruda de vaca (€/100 kg). Fuente: INFOLAC	Precio abril 2022: 40,78 €/100 kg			
MIEL Y PRODUCTOS APÍCOLAS					
(7)	Miel multifloral a granel (€/100 kg)	Precio mayo 2022: 354,13 €/100 kg			
(7)	Miel multifloral envasada (€/100 kg)	Precio mayo 2022: 561,40 €/100 kg			
(7)	Polen a granel (€/100 kg)	Precio mayo 2022: 802,89 €/100 kg			
(7)	Polen envasado (€/100 kg)	Precio mayo 2022: 1.137,76 €/100 kg			

Posición comercial:

(1) Entrada matadero; (2) Salida muelle matadero; (3) Salida muelle centro de embalaje; (4) Salida granja;
(5) Precio pagado al ganadero; (6) Precio franco fábrica sin impuestos ni costes; (7) Venta a la industria o mayorista

COMENTARIOS DE MERCADO

- **VACUNO** (▲): Continúan las cotizaciones al alza para los distintos productos especificados del vacuno.
- **OVINO** (▼): Caída nuevamente en los precios registrados, que van, desde el -0.03% para los *corderos ligeros*, hasta el -0.10% en el caso de los *corderos pesados*.
- **PORCINO** (▲): Subida generalizada para todas las categorías del porcino, incluyendo una subida del 1.85% en el caso del *lechón 20kg*.
- **POLLOS** (=): Estabilidad en los precios registrados en las distintas canales de pollo, respecto de la semana anterior.
- **HUEVOS** (=): Repetición de las cotizaciones en las diferentes clases de huevos.
- **CONEJO** (=): No se han registrado variaciones respecto de la semana anterior.
- **PRODUCTOS LÁCTEOS** (▲): Subida en los precios del *suero de leche en polvo* (0,02%) y, en especial de la *mantequilla sin sal* (3,42%).
- **MIEL Y PRODUCTOS APÍCOLAS** (▼): Descenso generalizado en las cotizaciones mensuales de la miel y del polen, con bajadas en el mes de mayo, respecto a abril, del -1,98% en la *miel multifloral envasada*, precios estables (0,01%) en la *miel multifloral a granel* y bajadas del -2,59% y del -2,77% en el *polen a granel* y en el *polen envasado*.

1.2.2. Precios Medios Nacionales de Productos Ganaderos: Gráficos

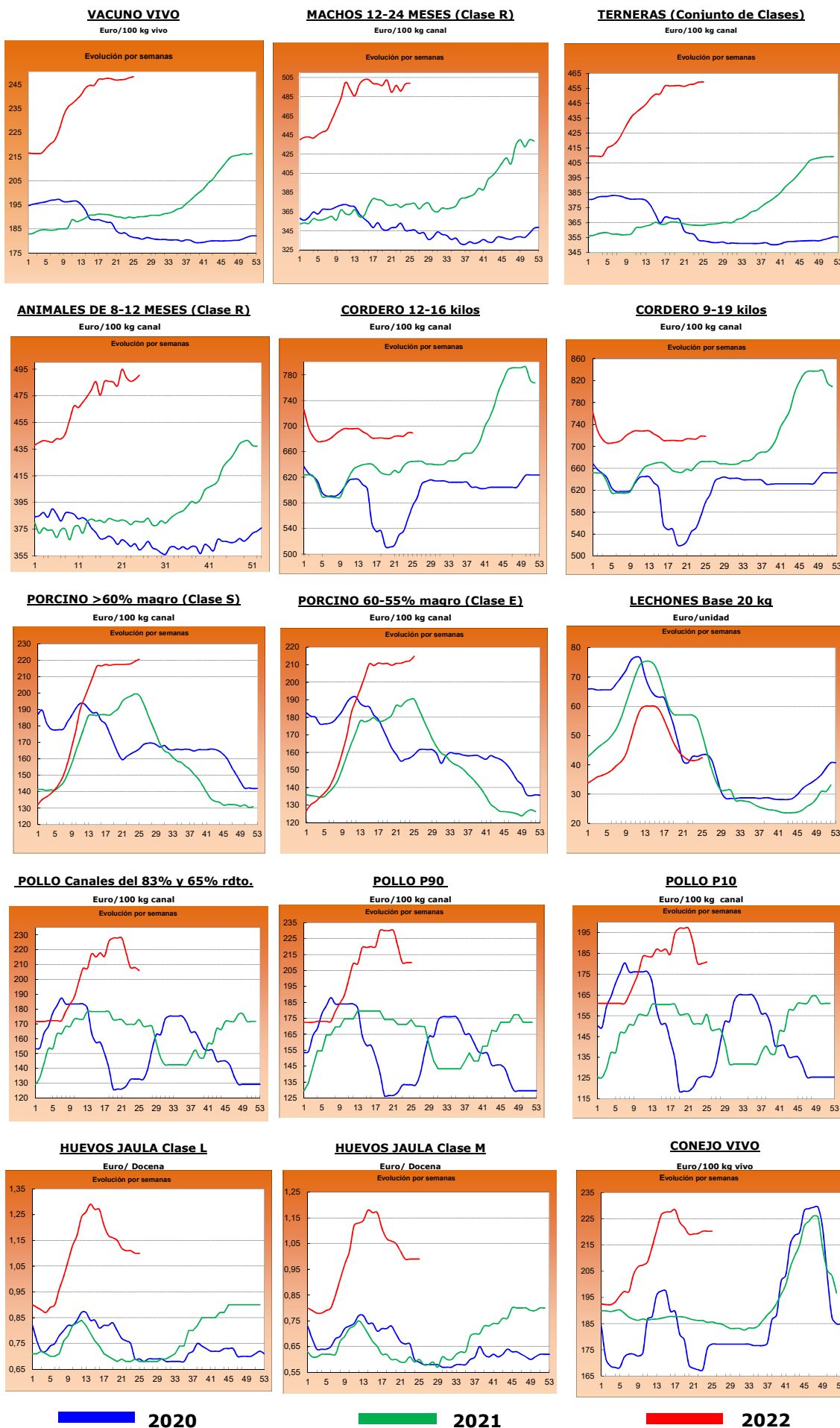

2.- PRECIOS EN MERCADOS REPRESENTATIVOS DE CEREALES, ALFALFA, ARROZ, VINOS, ACEITES Y SEMILLA DE GIRASOL

2.1. PRECIOS EN MERCADOS REPRESENTATIVOS DE CEREALES, ALFALFA Y ARROZ

2.1.1. Precios Medios en Mercados Representativos: Trigo y Alfalfa

Precios en Euro/Tonelada

REGLAMENTO (UE) 2017/1185 DE LA COMISION. Artículo 11, Anexo I. 1. (trigo); Artículo 12 (a), Anexo II.2 (alfalfa)

TRIGO: Salida de almacén cargado o entregado al transformador después de intermediario. Mercanca nacional y/o importada.

ALFALFA: Salida industria deshidratadora

PRODUCTO	MERCADO REPRESENTATIVO	Semana 24 13-19/06 2022	Semana 25 20-26/06 2022	Variación €
Trigo Blando Panificable	Albacete	382,40	378,40	-4,00
	Ávila	385,00	385,00	0,00
	Barcelona	410,00	405,00	-5,00
	Burgos	390,64	388,40	-2,24
	Ciudad Real	355,00	360,00	5,00
	Cuenca	352,00	352,00	0,00
	Guadalajara	394,40	390,00	-4,40
	Huesca	387,00	385,00	-2,00
	León	386,40	386,40	0,00
	Lérida	385,00	380,00	-5,00
	Madrid	400,00	395,00	-5,00
	Murcia	405,00	395,00	-10,00
	Navarra	393,00	393,00	0,00
	Palencia	382,20	386,20	4,00
	Pontevedra	410,00	400,00	-10,00
	Salamanca	386,80	385,40	-1,40
	Segovia	378,00	376,40	-1,60
	Sevilla	410,00	410,00	0,00
	Soria	380,60	379,60	-1,00
	Tarragona	400,00	399,00	-1,00
Toledo	378,00	376,00	-2,00	
Valladolid	388,40	384,40	-4,00	
Zamora	385,40	385,40	0,00	
Zaragoza	395,00	395,00	0,00	
Trigo Duro	Cádiz	535,00	545,00	10,00
	Córdoba	525,00	530,00	5,00
	Sevilla	535,00	545,00	10,00
	Toledo	476,00	476,00	0,00
	Zaragoza	510,00	525,00	15,00
Alfalfa Balas	Albacete	295,00	295,00	0,00
	Huesca	326,00	326,00	0,00
	Lérida	325,00	325,00	0,00
	Navarra	305,00	305,00	0,00
	Palencia	208,00	245,00	37,00
	Toledo	300,00	301,00	1,00
	Zamora	250,00	250,00	0,00
Alfalfa Pellets	Albacete	285,00	285,00	0,00
	Huesca	290,50	290,50	0,00
	Lérida	290,00	290,00	0,00
	Navarra	275,00	275,00	0,00
	Palencia	242,00	260,00	18,00
	Toledo	273,00	280,00	7,00
	Zaragoza	280,00	255,00	-25,00

2.1.2. Precios Medios en Mercados Representativos: Cebada

Precios en Euro/Tonelada

REGLAMENTO (UE) 2017/1185 DE LA COMISION. Artículo 11, Anexo I. 1.

Salida de almacén cargado o entregado al transformador después de intermediario. Mercancía nacional y/o importada.

PRODUCTO	MERCADO REPRESENTATIVO	Semana 24 13-19/06 2022	Semana 25 20-26/06 2022	Variación €
Cebada Pienso	Albacete	351,10	348,70	-2,40
	Ávila	370,00	370,00	0,00
	Burgos	375,00	370,00	-5,00
	Cádiz	380,00	380,00	0,00
	Ciudad Real	359,00	355,40	-3,60
	Córdoba	365,00	365,00	0,00
	La Coruña	385,00	385,00	0,00
	Cuenca	355,00	352,00	-3,00
	Guadalajara	368,00	360,00	-8,00
	Huesca	349,00	353,00	4,00
	León	375,00	365,00	-10,00
	Lérida	350,00	352,00	2,00
	Murcia	365,00	360,00	-5,00
	Palencia	380,00	370,00	-10,00
	Salamanca	373,00	373,00	0,00
	Segovia	365,00	355,00	-10,00
	Soria	355,00	355,00	0,00
	Teruel	355,00	360,00	5,00
	Toledo	364,80	360,40	-4,40
	Valladolid	373,00	365,00	-8,00
Zamora	375,00	365,00	-10,00	
Zaragoza	355,00	360,00	5,00	
Cebada Malta	Albacete	362,00	360,00	-2,00
	Burgos	376,84	369,80	-7,04
	Ciudad Real	365,00	361,60	-3,40
	Cuenca	362,00	360,00	-2,00
	Guadalajara	373,60	365,60	-8,00
	Huesca	362,00	362,00	0,00
	Lérida	357,00	359,00	2,00
	Madrid	377,00	370,00	-7,00
	Navarra	367,00	367,00	0,00
	Palencia	381,40	373,40	-8,00
	Salamanca	376,00	376,00	0,00
	Segovia	367,40	358,00	-9,40
	Soria	364,60	355,60	-9,00
	Teruel	362,00	367,00	5,00
	Toledo	377,00	372,00	-5,00
	Valladolid	375,60	369,20	-6,40
Zamora	377,00	369,00	-8,00	
Zaragoza	362,00	367,00	5,00	

2.1.3. Precios Medios en Mercados Representativos: Maíz y Arroz

Precios en Euro/Tonelada

REGLAMENTO (UE) 2017/1185 DE LA COMISION. Artículo 11, Anexo I. 1. Cereales y 2 Arroz

Maíz grano: precios salida de almacén cargado. Mercancía nacional y/o importada.

Arroz cáscara precios salida almacén agricultor o en cooperativa, y arroz blanco precios salida industria

PRODUCTO	MERCADO REPRESENTATIVO	Semana 24 13-19/06 2022	Semana 25 20-26/06 2022	Variación €
Maiz Grano	Albacete	369,60	369,60	0,00
	Badajoz	391,00	392,00	1,00
	Cáceres	391,00	392,00	1,00
	Ciudad Real	377,20	376,80	-0,40
	La Coruña	375,00	375,00	0,00
	Gerona	386,00	388,00	2,00
	Huesca	378,00	380,00	2,00
	León	372,00	371,60	-0,40
	Lérida	378,00	375,00	-3,00
	Madrid	380,00	383,00	3,00
	Navarra	380,00	380,00	0,00
	Pontevedra	375,00	375,00	0,00
	Salamanca	385,80	386,00	0,20
	Toledo	377,20	380,40	3,20
	Valladolid	387,14	387,26	0,12
Zamora	372,40	372,40	0,00	
Zaragoza	388,00	385,00	-3,00	
Arroz cáscara (Indica)	Badajoz	400,00	400,00	0,00
	Cáceres	400,00	400,00	0,00
	Cádiz	324,00	324,00	0,00
	Sevilla	417,25	417,25	0,00
	Valencia	320,00	320,00	0,00
Arroz cáscara (Japónica)	Badajoz	425,00	425,00	0,00
	Huesca	400,00	400,00	0,00
	Sevilla	436,50	436,50	0,00
	Tarragona	350,00	350,00	0,00
	Valencia	470,00	470,00	0,00
	Zaragoza	373,90	373,90	0,00
Arroz blanco (Indica)	Sevilla	611,00	611,00	0,00
	Valencia	790,00	790,00	0,00
Arroz blanco (Japónica)	Sevilla	636,00	636,00	0,00
	Tarragona	820,00	820,00	0,00
	Valencia	825,00	825,00	0,00
Arroz blanco vaporizado	Valencia	810,00	810,00	0,00
Arroz partido	Badajoz	445,00	445,00	0,00
	Sevilla	318,56	318,56	0,00
	Tarragona	465,00	485,00	20,00
	Valencia	480,00	480,00	0,00

2.2. PRECIOS EN MERCADOS REPRESENTATIVOS DE VINOS
R. EJECUCIÓN (UE) 2017/1185 DE LA COMISION. Artículo 11, Anexo II. 3.

En €/hectólitro, salida bodega, a granel, pago al contado sin I. V. A.

PRODUCTO	MERCADO REPRESENTATIVO	Semana 24 13-19/06 2022	Semana 25 20-26/06 2022	Variación €
Vino Blanco sin DOP/IPG	Albacete	48,80	49,79	0,99
	Badajoz	42,71	41,29	-1,42
	Ciudad Real	33,16	31,87	-1,28
	Cuenca	42,48	42,26	-0,22
	Toledo	34,84	33,12	-1,72
Vino Tinto sin DOP / IPG	Precio de vino tinto referido al producto de 12 puntos de color			
	Albacete	49,28	49,69	0,41
	Ciudad Real	33,45	32,33	-1,12
	Cuenca	54,18	52,97	-1,21
	Murcia	43,18	43,18	0,00
	Toledo	41,32	42,16	0,84
	Valencia	36,81	35,64	-1,17

2.3. PRECIOS EN MERCADOS REPRESENTATIVOS DE ACEITES Y SEMILLAS DE GIRASOL

Aceites. Precios salida almazara/orujera/refinadora, en €/100 kg, sin I.V.A. Rgto. 2017/1185. Art.11. Anexo I.3.
Semilla de girasol. Precios en almacén del comprador mayorista, en €/100 kg, sin I.V.A. Rgto 2017/1185. Art. 8

PRODUCTO Y ESPECIFICACIONES	MERCADO REPRESENTATIVO	Semana 24 13-19/06 2022	Semana 25 20-26/06 2022	Variación €
ACEITE DE OLIVA VIRGEN EXTRA Menos de 0,8º	Albacete	335,00	335,00	0,00
	Almería	333,00	336,00	3,00
	Badajoz	340,00	343,67	3,67
	Cáceres	410,00	410,00	0,00
	Cádiz	336,00	338,00	2,00
	Ciudad Real	337,00	339,00	2,00
	Córdoba	336,00	339,50	3,50
	Cuenca	327,50	335,00	7,50
	Granada	328,50	333,00	4,50
	Huelva	335,00	337,50	2,50
	Jaén	332,00	333,00	1,00
	Málaga	333,50	337,00	3,50
	Sevilla	333,00	336,50	3,50
Tarragona	342,50	347,50	5,00	
Toledo	338,50	341,50	3,00	
ACEITE DE OLIVA VIRGEN De 0,8º a 2º	Albacete	320,00	320,00	0,00
	Badajoz	329,50	329,50	0,00
	Ciudad Real	327,00	327,50	0,50
	Córdoba	323,50	326,00	2,50
	Cuenca	321,30	330,00	8,70
	Granada	320,50	324,50	4,00
	Jaén	323,50	327,50	4,00
	Málaga	322,00	326,00	4,00
	Murcia	320,00	330,00	10,00
	Sevilla	323,00	323,50	0,50
	Tarragona	320,00	327,50	7,50
Toledo	326,00	330,00	4,00	
ACEITE DE OLIVA LAMPANTE Más de 2º	Albacete	315,00	315,00	0,00
	Badajoz	320,50	320,50	0,00
	Cáceres	300,00	321,00	21,00
	Ciudad Real	320,50	322,50	2,00
	Córdoba	316,50	319,50	3,00
	Cuenca	316,30	325,00	8,70
	Granada	315,50	318,00	2,50
	Jaén	318,00	322,50	4,50
	Málaga	315,00	319,00	4,00
	Murcia	315,00	323,00	8,00
	Sevilla	324,00	319,50	-4,50
	Tarragona	297,50	307,50	10,00
	Toledo	320,00	324,50	4,50
ACEITE DE OLIVA REFINADO	Córdoba	329,50	332,50	3,00
	Jaén	327,00	332,50	5,50
	Sevilla	327,00	330,50	3,50
	Tarragona	327,50	325,00	-2,50
ACEITE DE ORUJO DE OLIVA CRUDO	Córdoba	183,00	181,50	-1,50
	Jaén	180,00	178,79	-1,21
	Málaga	175,00	175,00	0,00
	Sevilla	182,00	180,34	-1,66
	Tarragona	180,00	170,00	-10,00
	Toledo	175,00	175,00	0,00
ACEITE DE ORUJO DE OLIVA REFINADO	Sevilla	280,50	278,13	-2,37
PIPA DE GIRASOL Alto oleico	centro	614,18	614,18	0,00
	norte	592,92	592,92	0,00
	sur	624,17	624,17	0,00
PIPA DE GIRASOL Convencional	centro	597,37	595,91	-1,46
	norte	585,66	585,66	0,00
	sur	616,02	616,02	0,00

3. PRECIOS DE PRODUCCIÓN DE FRUTAS Y HORTALIZAS EN EL MERCADO INTERIOR

3.1. PRECIOS DE PRODUCCIÓN EN EL MERCADO INTERIOR FRUTAS

3.1.1. Precios de Producción de Frutas en el Mercado Interior:

Precios diarios y Precios Medios Ponderados Semanales en mercados representativos provinciales.

Precios a la salida del centro de acondicionamiento de productos seleccionados, embalados y, en su caso, en palés (€/100 kg peso neto)

CÍTRICOS

PRODUCTO	MERCADO	VARIEDAD O TIPO	CAT.	CALIBRE	DÍA/MES							
					20/6	21/6	22/6	23/6	24/6	25/6	26/6	PMPS
LIMÓN	Alicante	Verna	I	3-4	82,15	82,15	82,15	82,15	--	--	--	82,15
	Málaga	Verna	I	3-4	88,00	88,00	88,00	88,00	88,00	--	--	88,00
MANDARINA	Valencia	Nadorcott	I	1-2	89,47	81,03	91,08	92,39	118,67	107,12	--	89,86
	Valencia	Ortanique	I	1-2	--	--	--	--	--	--	48,67	48,67
NARANJA	Castellón	Barberina	I	3-6	72,43	73,76	73,06	71,70	80,56	98,50	--	73,64
	Valencia	Barberina	I	3-6	69,45	69,58	67,35	74,57	82,25	--	--	71,58
	Córdoba	Navel	I	3-6	37,00	37,00	37,00	37,00	37,00	--	--	37,00
	Huelva	Navel	I	3-6	40,00	40,00	40,00	40,00	40,00	--	--	40,00
	Sevilla	Navel	I	3-6	35,00	35,00	35,00	35,00	35,00	--	--	35,00
	Valencia	Navel Lane Late	I	3-6	63,45	60,95	63,57	55,47	77,76	--	67,29	62,06
	Castellón	Navel Powell	I	3-6	65,69	--	--	--	--	--	--	65,69
	Valencia	Navel Powell	I	3-6	66,32	66,50	67,58	64,46	--	67,80	--	66,28
	Castellón	Valencia Late	I	3-6	60,61	62,36	60,88	64,82	64,88	63,13	--	62,65
	Córdoba	Valencia Late	I	3-6	35,00	35,00	35,00	35,00	35,00	--	--	35,00
	Huelva	Valencia Late	I	3-6	35,00	35,00	35,00	35,00	35,00	--	--	35,00
	Sevilla	Valencia Late	I	3-6	36,00	36,00	36,00	36,00	36,00	--	--	36,00
	Valencia	Valencia Late	I	3-6	59,45	58,99	57,53	55,92	73,56	77,80	53,62	56,95
	Castellón	Valencia Midnight	I	3-6	--	--	65,69	70,50	63,38	--	--	69,06
Valencia	Valencia Midnight	I	3-6	65,39	67,94	66,27	75,81	--	89,09	87,76	72,85	

FRUTAS DE PEPITA

PRODUCTO	MERCADO	VARIEDAD O TIPO	CAT.	CALIBRE	DÍA/MES							
					20/6	21/6	22/6	23/6	24/6	25/6	26/6	PMPS
MANZANA	Gerona	Fuji	I	65-80	120,21	120,21	120,21	120,21	--	--	--	120,21
	Lérida	Fuji	I	65-80	74,50	74,50	74,50	74,50	74,50	--	--	74,50
	Gerona	Golden Delicious	I	65-80	104,00	104,00	104,00	104,00	--	--	--	104,00
	Lérida	Golden Delicious	I	65-80	54,99	58,05	56,52	62,11	51,22	--	--	56,41
	Zaragoza	Golden Delicious	I	65-80	81,34	81,34	81,34	81,34	81,34	--	--	81,34
	Gerona	Granny Smith	I	65-80	90,04	90,04	90,04	90,04	--	--	--	90,04
	Lérida	Granny Smith	I	65-80	59,50	59,50	59,50	60,75	59,50	--	--	59,93
	Lérida	Red Chief	I	65-80	49,50	49,50	49,50	49,50	49,50	--	--	49,50
	Gerona	Red Delicious	I	65-80	99,18	99,18	99,18	99,18	--	--	--	99,18
	Zaragoza	Red Delicious	I	65-80	63,00	63,00	63,00	63,00	63,00	--	--	63,00
PERA	Lérida	Conferencia	I	55-60	95,71	95,95	100,16	96,86	102,04	--	--	98,22
	Zaragoza	Conferencia	I	55-60	107,20	107,20	107,20	107,20	107,20	--	--	107,20

FRUTAS DE HUESO

PRODUCTO	MERCADO	VARIEDAD O TIPO	CAT.	CALIBRE	DÍA/MES							
					20/6	21/6	22/6	23/6	24/6	25/6	26/6	PMPS
ALBARICOQUE	Albacete	Todos los tipos y variedades	-	45-50 mm	160,00	160,00	160,00	160,00	160,00	--	--	160,00
	Badajoz	Todos los tipos y variedades	-	45-50 mm (granel)	205,00	205,00	205,00	205,00	205,00	--	--	205,00
	Lérida	Todos los tipos y variedades	-	45-50 mm	219,10	219,10	219,10	219,10	--	--	--	219,10
	Murcia	Todos los tipos y variedades	-	45-50 mm	130,00	178,33	230,00	178,33	178,33	--	--	173,87
CEREZA	Barcelona	Todas las variedades dulces	-	22 mm y más	395,25	395,25	395,25	395,25	--	--	--	395,25
	Burgos	Todas las variedades dulces	-	22 mm y más	350,00	350,00	350,00	350,00	350,00	--	--	350,00
	Cáceres	Todas las variedades dulces	-	22 mm y más	180,00	180,00	180,00	180,00	180,00	--	--	180,00
	León	Todas las variedades dulces	-	22 mm y más	260,00	260,00	260,00	260,00	260,00	--	--	260,00
	Lérida	Todas las variedades dulces	-	22 mm y más	390,63	390,63	390,63	390,63	--	--	--	390,63
	Murcia	Todas las variedades dulces	-	22 mm y más	351,00	292,31	277,69	312,40	328,85	--	--	315,27
	Navarra	Todas las variedades dulces	-	22 mm y más	300,00	300,00	300,00	300,00	300,00	--	--	300,00
	Tarragona	Todas las variedades dulces	-	22 mm y más	177,16	177,16	177,16	177,16	--	--	--	177,16
Zaragoza	Todas las variedades dulces	-	22 mm y más	279,55	279,55	279,55	279,55	279,55	--	--	279,55	
CIRUELA	Badajoz	Todos los tipos y variedades	-	35 mm y superior (granel)	155,00	155,00	155,00	155,00	155,00	--	--	155,00
	Cáceres	Todos los tipos y variedades	-	35 mm y superior (granel)	155,00	155,00	155,00	155,00	155,00	--	--	155,00
MELOCOTÓN	Badajoz	Pulpa Amarilla	I	A/B	150,00	150,00	150,00	150,00	150,00	--	--	150,00
	Barcelona	Pulpa Amarilla	I	A/B	147,25	147,25	147,25	147,25	--	--	--	147,25
	Cáceres	Pulpa Amarilla	I	A/B	150,00	150,00	150,00	150,00	150,00	--	--	150,00
	Murcia	Pulpa Amarilla	I	A/B	86,64	152,37	206,16	152,58	152,37	--	--	149,97
	Valencia	Pulpa Amarilla	I	A/B	102,31	102,31	102,31	102,31	--	--	--	102,31
	Lérida	Pulpa Blanca	I	A/B	154,86	155,80	141,84	158,93	--	--	--	150,91
NECTARINA	Badajoz	Pulpa Amarilla	I	A/B	180,00	180,00	180,00	180,00	180,00	--	--	180,00
	Cáceres	Pulpa Amarilla	I	A/B	180,00	180,00	180,00	180,00	180,00	--	--	180,00
	Lérida	Pulpa Amarilla	I	A/B	128,28	120,57	140,21	145,80	119,80	--	--	129,32
	Murcia	Pulpa Amarilla	I	A/B	110,00	164,17	220,00	164,17	164,17	--	--	163,91
	Valencia	Pulpa Amarilla	I	A/B	136,67	136,67	136,67	136,67	--	--	--	136,67
PARAGUAYA	Murcia	Todos los tipos y variedades	I	A/B	120,00	166,67	225,00	166,67	166,67	--	--	165,60
	Valencia	Todos los tipos y variedades	I	A/B	164,52	164,52	164,52	164,52	--	--	--	164,52

3.1.2. Precios de Producción de Frutas en el Mercado Interior: Precios Medios Ponderados Semanales Nacionales

Referencia: Reglamento Delegado (UE) 2017/891 de la Comisión, de 13 de marzo (DOUE de 25 de mayo). Art. 55 y Anexo VI
Precios a la salida del centro de acondicionamiento de productos seleccionados, embalados y, en su caso, en palés (€/100kg peso neto)

CÍTRICOS

PRODUCTO	MERCADO	VARIEDAD O TIPO	CAT.	CALIBRE	PRECIO MEDIO PONDERADO SEMANAL NACIONAL Semana 25- 2022: 20-26/06
LIMÓN	ESPAÑA	Todas las variedades	I	3-4	85,07
MANDARINA	ESPAÑA	Todas las variedades	I	1-2	87,95
NARANJA	ESPAÑA	Lanelate	I	3-6	62,06
	ESPAÑA	Navel	I	3-6	36,16
	ESPAÑA	Valencia Late	I	3-6	36,93

FRUTAS DE PEPITA

PRODUCTO	MERCADO	VARIEDAD O TIPO	CAT.	CALIBRE mm	PRECIO MEDIO PONDERADO SEMANAL NACIONAL Semana 25- 2022: 20-26/06
MANZANA	ESPAÑA	Fuji	I	65/80	114,33
	ESPAÑA	Golden delicious	I	65/80	81,93
	ESPAÑA	Granny Smith	I	65/80	80,51
	ESPAÑA	Red Delicious y demás Var. Rojas	I	65/80	84,18
PERA	ESPAÑA	Conferencia	I	60/65+	102,71

FRUTAS DE HUESO

PRODUCTO	MERCADO	VARIEDAD O TIPO	CAT.	CALIBRE	PRECIO MEDIO PONDERADO SEMANAL NACIONAL Semana 25- 2022: 20-26/06
ALBARICOQUE	ESPAÑA	Todos los tipos y variedades	-	45-50 mm	175,63
CEREZA	ESPAÑA	Todas las variedades dulces	-	22 y más	233,86
CIRUELA	ESPAÑA	Todas las variedades	-	35 mm y superior	155,00
MELOCOTÓN	ESPAÑA	Pulpa Amarilla	I	A/B	149,02
	ESPAÑA	Pulpa Blanca	I	A/B	150,91
NECTARINA	ESPAÑA	Pulpa Amarilla	I	A/B	165,99

3.2. PRECIOS DE PRODUCCIÓN EN EL MERCADO INTERIOR: PRODUCTOS HORTÍCOLAS

3.2.1. Precios de Producción de Hortalizas en el Mercado Interior:
Precios diarios y Precios Medios Ponderados Semanales en mercados representativos provinciales.

Precios a la salida del centro de acondicionamiento de productos seleccionados, embalados y, en su caso, en palés (€/100 kg peso neto)

PRODUCTO	MERCADO	VARIEDAD O TIPO	CAT.	CALIBRE	DIA/MES							
					20/6	21/6	22/6	23/6	24/6	25/6	26/6	PMPS
ACELGA	Madrid	Amarilla	-	-	75,00	--	75,00	75,00	75,00	--	--	75,00
	La Coruña	Todos los tipos y variedades	-	-	202,00	202,00	202,00	202,00	--	--	--	202,00
	Navarra	Todos los tipos y variedades	-	-	93,00	93,00	93,00	93,00	93,00	--	--	93,00
	Orense	Todos los tipos y variedades	-	-	110,00	110,00	110,00	110,00	--	--	--	110,00
	Madrid	Verde	-	-	90,00	90,00	90,00	90,00	90,00	--	--	90,00
AJO	Cuenca	Blanco	-	50-60 mm	206,00	206,00	206,00	206,00	206,00	--	--	206,00
	Segovia	Blanco	-	50-60 mm	295,00	295,00	295,00	295,00	295,00	--	--	295,00
	Toledo	Blanco	-	50-60 mm	--	216,00	216,00	216,00	216,00	--	--	216,00
	Córdoba	Morado	-	50-80 mm	220,00	220,00	220,00	220,00	220,00	--	--	220,00
	Cuenca	Morado	-	50-80 mm	248,50	248,50	248,50	248,50	248,50	--	--	248,50
	Segovia	Morado	-	50-80 mm	310,00	310,00	310,00	310,00	310,00	--	--	310,00
	Toledo	Morado	-	50-80 mm	245,00	245,00	245,00	245,00	245,00	--	--	245,00
	Córdoba	Primavera	-	50-60 mm	184,41	184,41	184,41	184,41	184,41	--	--	184,41
	Cuenca	Primavera	-	50-60 mm	190,50	190,50	190,50	190,50	190,50	--	--	190,50
	Toledo	Primavera	-	50-60 mm	202,00	202,00	202,00	202,00	202,00	--	--	202,00
BERENJENA	Almería	Todos los tipos y variedades	-	-	132,00	127,01	95,00	87,00	96,00	92,79	--	110,43
	Málaga	Todos los tipos y variedades	-	-	100,00	100,00	100,00	100,00	100,00	--	--	100,00
BRÓCOLI	Murcia	--	-	-	53,79	53,00	50,00	54,00	55,00	--	--	53,02
CALABACÍN	Almería	Todas las variedades	-	14-21 g	60,00	59,00	59,00	58,50	64,00	71,00	--	60,08
	Barcelona	Todas las variedades	-	14-21 g	74,25	74,25	74,25	74,25	--	--	--	74,25
	Granada	Todas las variedades	-	14-21 g	56,00	--	63,00	--	67,00	66,00	--	62,59
	Málaga	Todas las variedades	-	14-21 g	80,00	80,00	80,00	80,00	80,00	--	--	80,00
	Tarragona	Todas las variedades	-	14-21 g	62,30	62,30	62,30	62,30	--	--	--	62,30
CEBOLLA	Córdoba	Todos los tipos y variedades	-	-	71,00	71,00	71,00	71,00	71,00	--	--	71,00
	Cuenca	Todos los tipos y variedades	-	-	36,00	36,00	36,00	36,00	36,00	--	--	36,00
	Lérida	Todos los tipos y variedades	-	-	41,10	41,10	41,10	41,10	--	--	--	41,10
	Murcia	Todos los tipos y variedades	-	-	43,00	45,00	43,00	45,00	45,00	--	--	44,35
	Sevilla	Todos los tipos y variedades	-	-	75,00	75,00	75,00	75,00	75,00	--	--	75,00
	Toledo	Todos los tipos y variedades	-	-	49,66	49,66	49,66	49,66	49,66	--	--	49,66
CHAMPIÑÓN	Albacete	Cerrado	-	30-65 mm	178,05	178,05	178,05	178,05	178,05	--	--	178,05
	Cuenca	Cerrado	-	30-65 mm	192,16	192,16	192,16	192,16	192,16	--	--	192,16
	La Rioja	Cerrado	-	30-65 mm	235,50	235,50	235,50	235,50	235,50	--	--	235,50
	Navarra	Cerrado	-	30-65 mm	250,00	250,00	250,00	250,00	250,00	--	--	250,00
COLIFLOR	Granada	Todos los tipos y variedades	-	-	116,13	116,13	116,13	116,13	116,13	--	--	116,13
	La Rioja	Todos los tipos y variedades	-	-	51,54	51,54	51,54	51,54	51,54	--	--	51,54
	Navarra	Todos los tipos y variedades	-	-	73,00	73,00	73,00	73,00	73,00	--	--	73,00
COL-REPOLLO	Málaga	Hoja lisa	-	-	50,00	50,00	50,00	50,00	50,00	--	--	50,00
	Navarra	Todos los tipos y variedades	-	-	58,00	58,00	58,00	58,00	58,00	--	--	58,00
ESPARRAGO	Guadalajara	Verde	-	10-16+	234,50	234,50	234,50	234,50	234,50	--	--	234,50
FRESA	Barcelona	Todas las variedades	-	-	227,34	227,34	227,34	227,34	--	--	--	227,34

3.2. PRECIOS DE PRODUCCIÓN EN EL MERCADO INTERIOR: PRODUCTOS HORTÍCOLAS

3.2.1. Precios de Producción de Hortícolas en el Mercado Interior:
Precios diarios y Precios Medios Ponderados Semanales en mercados representativos provinciales.

Precios a la salida del centro de acondicionamiento de productos seleccionados, embalados y, en su caso, en palés (C/100 kg peso neto)

PRODUCTO	MERCADO	VARIEDAD O TIPO	CAT.	CALIBRE	DIA/MES							PMPS	
					20/6	21/6	22/6	23/6	24/6	25/6	26/6		
JUDÍA VERDE	Almería	Plana	-	-	187,50	185,33	183,00	195,50	186,00	--	--	187,20	
	Barcelona	Plana	-	-	310,20	310,20	310,20	310,20	--	--	--	310,20	
	Granada	Plana	-	-	238,00	180,00	197,00	172,00	182,00	181,00	--	203,49	
	La Coruña	Plana	-	-	300,00	300,00	300,00	300,00	--	--	--	300,00	
	Lugo	Plana	-	-	300,00	300,00	300,00	300,00	--	--	--	300,00	
	Málaga	Plana	-	-	250,00	250,00	250,00	250,00	250,00	--	--	250,00	
	Pontevedra	Plana	-	-	250,00	250,00	250,00	250,00	--	--	--	250,00	
	Lérida	Todos los tipos y variedades	-	-	371,00	371,00	371,00	371,00	--	--	--	371,00	
	Navarra	Todos los tipos y variedades	-	-	305,00	305,00	305,00	305,00	305,00	--	--	305,00	
	LECHUGA	Murcia	Baby	I	-	88,29	87,43	87,43	86,57	87,43	--	--	87,38
Murcia		Iceberg	I	400g y +	65,00	65,00	60,67	62,40	58,93	--	--	61,77	
Barcelona		Romana	I	400g y +	77,73	77,73	77,73	77,73	--	--	--	77,73	
Granada		Romana	I	600g y +	40,00	40,00	40,00	40,00	40,00	--	--	40,00	
Murcia		Romana	I	600g y +	55,14	55,14	56,76	55,54	55,14	--	--	55,48	
La Coruña		Todos los tipos y variedades	I	400g y +	110,00	110,00	110,00	110,00	--	--	--	110,00	
Lérida		Todos los tipos y variedades	I	400g y +	79,47	79,47	79,47	79,47	--	--	--	79,47	
Navarra		Todos los tipos y variedades	I	400g y +	93,00	93,00	93,00	93,00	93,00	--	--	93,00	
Pontevedra		Todos los tipos y variedades	I	400g y +	200,00	200,00	200,00	200,00	--	--	--	200,00	
Segovia		Todos los tipos y variedades	I	400g y +	70,00	70,00	70,00	70,00	70,00	--	--	70,00	
Toledo		Todos los tipos y variedades	I	400g y +	37,20	37,20	37,20	37,20	37,20	--	--	37,20	
MELÓN		Murcia	Amarillo	-	-	72,41	72,41	72,41	71,34	68,15	--	--	70,99
		Murcia	Cantaloupe	-	-	63,33	63,33	66,67	64,17	63,33	--	--	64,02
	Murcia	Galia	-	-	65,17	65,17	68,79	66,08	65,17	--	--	65,75	
PEPINO	Almería	De Almería	-	350-500 g	38,04	64,34	59,79	73,22	100,28	110,28	--	61,29	
	Granada	De Almería	-	350-500 g	74,00	84,00	82,00	92,00	105,00	110,00	--	89,66	
	Almería	Español	-	-	--	182,00	--	--	--	167,00	--	176,58	
	Madrid	Español	-	-	190,00	190,00	190,00	190,00	190,00	--	--	190,00	
	Murcia	Español	-	-	200,02	210,00	210,00	220,00	225,00	--	--	215,10	
	Barcelona	Variedades rugosas	-	-	88,00	88,00	88,00	88,00	--	--	--	88,00	
PIMIENTO	Almería	Cuadrado Color	I	70 mm y +	--	--	--	--	--	138,00	--	138,00	
	Murcia	Cuadrado Color	I	70 mm y +	168,89	168,58	163,83	161,57	167,00	--	--	166,05	
	Almería	Cuadrado Verde	I	70 mm y +	85,71	--	--	--	--	--	--	85,71	
	Murcia	Cuadrado Verde	I	70 mm y +	138,99	146,34	134,47	144,74	141,82	--	--	141,44	
	Almería	Italiano Verde	I	40 mm y +	--	88,24	--	--	--	158,00	--	102,25	
	Málaga	Italiano Verde	I	40 mm y +	140,00	140,00	140,00	140,00	140,00	--	--	140,00	
	Orense	Italiano Verde	I	40 mm y +	325,00	325,00	325,00	325,00	--	--	--	325,00	
	Pontevedra	Italiano Verde	I	40 mm y +	400,00	400,00	400,00	400,00	--	--	--	400,00	
PUERRO	Cádiz	Todos los tipos y variedades	-	-	54,80	54,80	54,80	54,80	54,80	--	--	54,80	
	Tarragona	Todos los tipos y variedades	-	-	84,00	84,00	84,00	84,00	--	--	--	84,00	
	Toledo	Todos los tipos y variedades	-	-	123,00	123,90	126,00	128,50	128,50	--	--	125,98	
	Valladolid	Todos los tipos y variedades	-	-	61,00	61,00	61,00	61,00	61,00	--	--	61,00	
SANDÍA	Almería	Sin semillas	-	-	--	67,20	63,59	63,23	68,49	75,00	--	66,66	
TOMATE	Granada	Cereza	I	-	130,35	130,35	130,35	130,35	130,35	--	--	130,35	
	Málaga	Cereza	I	-	191,75	191,75	191,75	191,75	--	--	--	191,75	
	Murcia	Cereza	I	-	160,00	140,00	120,00	100,00	75,00	--	--	112,39	
	Almería	Racimo	I	-	--	89,40	71,85	62,12	58,52	49,08	--	68,15	
	Almería	Redondo	I	57-100mm	83,00	89,79	69,12	56,08	59,25	66,49	--	74,40	
	Barcelona	Redondo	I	57-100mm	130,70	130,70	130,70	130,70	--	--	--	130,70	
	Granada	Redondo	I	57-100mm	105,00	105,00	105,00	105,00	105,00	--	--	105,00	
	Málaga	Redondo	I	57-100mm	100,00	100,00	100,00	100,00	100,00	--	--	100,00	
Murcia	Redondo	I	57-100mm	71,00	66,00	66,00	61,00	66,00	--	--	66,67		
ZANAHORIA	Cádiz	Todos los tipos y variedades	-	-	70,20	70,20	70,20	70,20	70,20	--	--	70,20	
	Valladolid	Todos los tipos y variedades	-	-	54,00	54,00	54,00	54,00	54,00	--	--	54,00	

3.2.2. Precios de Producción de Hortícolas en el Mercado Interior: Precios Medios Ponderados Semanales Nacionales

Referencia: Reglamento Delegado (UE) 2017/891 de la Comisión, de 13 de marzo (DOUE de 25 de mayo). Art. 55 y Anexo VI

Precios a la salida del centro de acondicionamiento de productos seleccionados, embalados y, en su caso, en palés (€/100kg peso neto)

HORTALIZAS

PRODUCTO	MERCADO	VARIEDAD O TIPO	CAT.	CALIBRE	PRECIO MEDIO PONDERADO SEMANAL NACIONAL Semana 25- 2022: 20-26/06
AJO	ESPAÑA	Blanco	-	50-60 mm	215,32
	ESPAÑA	Morado	-	45-55 mm	229,15
	ESPAÑA	Primavera	-	50-60 mm	186,35
BERENJENA	ESPAÑA	Todos los tipos y variedades	-	40+ /70+	110,28
CALABACÍN	ESPAÑA	Todos los tipos y variedades	-	14-21	60,60
CEBOLLA	ESPAÑA	Todos los tipos y variedades	-	-	55,96
CHAMPIÑÓN	ESPAÑA	Cerrado	-	Medio (30-65 mm)	194,40
COLIFLOR	ESPAÑA	Todos los tipos y variedades	-	-	94,10
COL-REPOLLO	ESPAÑA	Todos los tipos y variedades	-	-	57,13
ESPARRAGO	ESPAÑA	Todos los tipos y variedades	-	10-16+	289,93
JUDÍA VERDE	ESPAÑA	Todos los tipos y variedades	-	-	240,08
LECHUGA	ESPAÑA	Todos los tipos y variedades	I	400 g o superior	79,41
MELÓN	ESPAÑA	Todos los tipos y variedades	-	-	57,29
PEPINO	ESPAÑA	Variedades lisas	-	350-500 g	61,73
PIMIENTO	ESPAÑA	Todos los tipos y variedades	I	40 mm o superior	165,01
PUERRO	ESPAÑA	Todos los tipos y variedades	-	-	64,38
SANDÍA	ESPAÑA	Todos los tipos y variedades	-	-	66,66
TOMATE	ESPAÑA	Cereza	I	-	141,22
	ESPAÑA	Racimo	I	-	68,15
	ESPAÑA	Redondo	I	57-100mm	90,81
ZANAHORIA	ESPAÑA	Todos los tipos y variedades	-	-	65,20

4. PRECIOS REPRESENTATIVOS DE PRODUCTOS GANADEROS

4.1. PRECIOS REPRESENTATIVOS DE PRODUCTOS GANADEROS: BOVINO

4.1.1. Precios Medios Nacionales de Canales de Bovino Pesado

PRECIO MEDIO NACIONAL (€/100kg Canal) DE CANALES DE BOVINO PESADO SEGÚN MODELO COMUNITARIO DE CLASIFICACIÓN R 2017/1182, R 2017/1184, RD 815/2018 (Euro/100kg canal)

CATEGORÍA	CLASE DE CONFORMACIÓN Y DE ESTADO DE ENGRASAMIENTO	Semana 24 13-19/06 2022	Semana 25 20-26/06 2022	Variación €
Categoría A: Canales de machos jóvenes sin castrar de más de un año y menos de dos	Muy buena y poco cubierta (U-2)	497,61	497,72	0,11
	Muy buena y cubierta (U-3)	492,32	497,42	5,10
	Precio medio ponderado Categoría U	494,04	497,51	3,47
	Buena y poco cubierta (R-2)	494,56	491,14	-3,42
	Buena y cubierta (R-3)	499,02	500,95	1,93
	Precio medio ponderado Categoría R	498,12	498,97	0,85
	Menos buena y poco cubierta (O-2)	451,08	460,63	9,55
	Menos buena y cubierta (O-3)	468,19	492,98	24,79
	Precio medio ponderado Categoría O	462,24	481,73	19,49
Categoría D: Canales de hembras que hayan parido	Mediocre y poco cubierta (P-2)	351,44	356,68	5,24
	Mediocre y cubierta (P-3)	359,92	348,32	-11,60
	Precio medio ponderado Categoría P	352,31	355,82	3,51
	Buena y cubierta (R-3)	375,45	370,19	-5,26
	Buena y grasa (R-4)	422,17	454,70	32,53
	Precio medio ponderado Categoría R	390,09	396,66	6,57
	Menos buena y poco cubierta (O-2)	368,09	356,91	-11,18
	Menos buena y cubierta (O-3)	378,90	383,04	4,14
	Menos buena y grasa (O-4)	425,14	416,79	-8,35
	Precio medio ponderado Categoría O	382,24	379,21	-3,03
Categoría E: Canales de otras hembras (de 12 meses o más)	Muy buena y poco cubierta (U-2)	505,45	508,30	2,85
	Muy buena y cubierta (U-3)	496,75	499,89	3,14
	Precio medio ponderado Categoría U	498,39	501,47	3,08
	Buena y poco cubierta (R-2)	480,98	465,50	-15,48
	Buena y cubierta (R-3)	475,74	456,46	-19,28
	Buena y grasa (R-4)	516,02	523,26	7,24
	Precio medio ponderado Categoría R	478,37	460,86	-17,51
	Menos buena y poco cubierta (O-2)	419,30	425,44	6,14
	Menos buena y cubierta (O-3)	445,67	457,24	11,57
	Menos buena y grasa (O-4)	475,51	500,86	25,35
	Precio medio ponderado Categoría O	442,03	453,04	11,01
Categoría Z: Canales de animales desde 8 a menos de 12 meses	Muy buena y poco cubierta (U-2)	498,08	498,26	0,18
	Muy buena y cubierta (U-3)	494,98	499,73	4,75
	Precio medio ponderado Categoría U	496,15	499,18	3,03
	Buena y poco cubierta (R-2)	485,10	484,48	-0,62
	Buena y cubierta (R-3)	487,74	491,87	4,13
	Precio medio ponderado Categoría R	487,20	490,35	3,15
	Menos buena y poco cubierta (O-2)	478,90	455,89	-23,01
	Menos buena y cubierta (O-3)	459,35	481,65	22,30
	Precio medio ponderado Categoría O	469,33	468,51	-0,82

4.1.2. Precios Medios Nacionales del Bovino Vivo

R 2017/1182, R 2017/1184 (Euro/100 kg vivo)

BOVINO VIVO	Semana 24 13-19/06 2022	Semana 25 20-26/06 2022	Variación €
Machos hasta 480 Kg. vivo	271	270,12	-0,88
Machos de más de 480 kg. vivo	265,28	265,02	-0,26
Hembras que hayan parido	147,98	148,18	0,20
Otras hembras de hasta 380 Kg. vivo	270,74	271,85	1,11
Otras hembras de más de 380 Kg. vivo	271,98	272,69	0,71

4.1.3. Precios Medios Nacionales de Otros Animales de la Especie Bovina

OTROS BOVINOS	Semana 24 13-19/06 2022	Semana 25 20-26/06 2022	Variación €
TERNEROS DE 8 DÍAS A 4 SEMANA (Euro/cabeza)			
Macho frisón	145,73	145,87	0,14
Macho cruzado	256,11	256,52	0,41
Hembra frisón	113,06	125,6	12,54
Hembra cruzado	195,13	194,8	-0,33
<i>Media ponderada nacional (Euro/Cabeza)</i>	189,69	190,78	1,09
TERNEROS DE 6 HASTA 12 MESES (Euro/100kg vivo)			
Macho frisón (base 200 kg)	178,94	178,94	0,00
Macho cruzado (base 200 kg)	337,24	336,42	-0,82
Hembra frisón (base 200 kg)	350	350	0,00
Hembra cruzado (base 200 kg)	245	244,12	-0,88
<i>Media ponderada nacional (Euro/100kg vivo)</i>	295,56	294,75	-0,81

4.2. PRECIOS REPRESENTATIVOS DE PRODUCTOS GANADEROS: OVINO

4.2.1. Precios Medios Nacionales de Canales de Ovino Frescas o Refrigeradas

R 2017/1182, R 2017/1184 (Euro/100 kg canal)

CORDEROS I Y II	Semana 24 13-19/06 2022	Semana 25 20-26/06 2022	Variación €
Corderos I (12 a 13 kg/canal)	696,29	696,08	-0,21
Corderos II (13,1 a 16 kg/canal)	682,94	682,29	-0,65
<i>Media ponderada</i>	689,62	689,19	-0,43

PRECIOS MEDIOS DE CANALES DE OVINO FRESCAS O REFRIGERADAS EN LOS MERCADOS NACIONALES REPRESENTATIVOS PARA LA UE

MERCADO REPRESENTATIVO - Cordero 9-19 kg	Semana 24 13-19/06 2022	Semana 25 20-26/06 2022	Variación €
Barcelona	807,17	796,74	-10,43
Madrid	823,16	823,16	0,00
Valencia	627,39	628,05	0,66
Albacete	713,2	713,2	0,00
Extremadura	706,95	706,95	0,00
Segovia	723,46	723,46	0,00
Toledo	674,38	674,38	0,00
Zaragoza	756,36	756,36	0,00
<i>Media ponderada</i>	718,89	718,44	-0,45

4.3. PRECIOS REPRESENTATIVOS DE PRODUCTOS GANADEROS: PORCINO

4.3.1. Precios Medios de Canales de Porcino de Capa Blanca

CLASIFICACIÓN EUROP R 2017/1182, R 2017/1184 (Euro/100kg canal)

	Clase S (>60% contenido magro)			Clase E (60%-55% contenido magro)			Clase U (55%-50% contenido magro)		
	Semana 24 13-19/06 2022	Semana 25 20-26/06 2022	Variación €	Semana 24 13-19/06 2022	Semana 25 20-26/06 2022	Variación €	Semana 24 13-19/06 2022	Semana 25 20-26/06 2022	Variación €
PRECIO MEDIO NACIONAL	219,30	220,54	1,24	212,26	214,81	2,55	210,62	212,57	1,95

	Clase R (50%-45% contenido magro)			Clase O (45%-40% contenido magro)			Clase P (<40% contenido magro)		
	Semana 24 13-19/06 2022	Semana 25 20-26/06 2022	Variación €	Semana 24 13-19/06 2022	Semana 25 20-26/06 2022	Variación €	Semana 24 13-19/06 2022	Semana 25 20-26/06 2022	Variación €
PRECIO MEDIO NACIONAL	203,81	206,80	2,99	198,31	202,84	4,53	196,82	198,85	2,03

4.3.2. Precios Medios en Mercados Representativos Provinciales de Porcino Cebado (*)

MERCADO REPRESENTATIVO	SELECTO (nivel menor de grasa)			NORMAL (nivel normal de grasa)			GRASO (nivel mayor de grasa)		
	Semana 24 13-19/06 2022	Semana 25 20-26/06 2022	Variación €	Semana 24 13-19/06 2022	Semana 25 20-26/06 2022	Variación €	Semana 24 13-19/06 2022	Semana 25 20-26/06 2022	Variación €
Barcelona	--	--	--	1,67	1,69	0,03	1,63	1,66	0,03
Huesca	1,64	1,66	0,02	1,62	1,64	0,02	1,60	1,62	0,02
Lleida	1,61	1,64	0,03	1,60	1,63	0,03	1,59	1,61	0,03
Murcia	1,65	1,68	0,02	1,64	1,66	0,02	1,63	1,66	0,02
Pontevedra	1,60	1,62	0,02	1,58	1,60	0,02	2,05	2,08	0,03
Salamanca	1,60	1,62	0,02	1,58	1,60	0,02	1,60	1,62	0,02
Segovia	1,62	1,64	0,02	1,61	1,63	0,02	1,70	1,74	0,04
Zaragoza	1,62	1,64	0,02	1,58	1,60	0,02	1,57	1,59	0,02

(*) En Euro/kg vivo

4.3.3. Precios Medios de Porcino Precoz, Lechones y Otras Calidades

(Euro/100kg vivo)

	Semana 24 13-19/06 2022	Semana 25 20-26/06 2022	Variación €
CERDAS DE DESVIEJE			
Cerdas de Desvieje	61,53	60,42	-1,11
CERDOS CEBADOS			
Categoría U	162,18	163,68	1,50
LECHONES			
Lleida.Base 20kg de peso.	175,00	180,00	5,00
Segovia.Base 20kg de peso.	250,00	255,00	5,00
Media nacional. Calidad Normal. Base 20 kg de	208,41	212,23	3,82

4.3.4. Precios Medios de Porcino: Tronco Ibérico

	Semana 24 13-19/06 2022	Semana 25 20-26/06 2022	Variación €
TOSTONES			
De 5 a 9 kilos	405,71	405,71	0,00
De 9 a 12 kilos	469,29	453,57	-15,72
LECHONES			
Lechón Ibérico Cruzado Base 23 kg	302,13	297,47	-4,66
MARRANOS			
Marranos Ibéricos de 35 a 60 kg	313,04	313,04	0,00
PRIMALES			
Primales Ibéricos de 60 a 100 kg	-	-	-
CERDO CEBADO			
Cerdo Cebado (Intensivo)	237,20	238,02	0,82
Cerdo Cebado de Campo (Extensivo)	258,82	259,92	1,10
Cerdo Cebado de Bellota 100% Ibérico	-	-	-
DESVIEJE			
Reproductores de desvieje	169,56	169,56	0,00
REPRODUCTORES			
Reproductores >6 meses	362,25	362,25	0,00
CASTRONAS			
Castronas	104,35	108,70	4,35

Denominaciones de acuerdo con la Norma de Calidad (RD 4/2014)

Para información sobre precios de productos agrícolas y ganaderos en otros Estados Miembros de la UE:

<https://ec.europa.eu/agriculture/>



MINISTERIO
DE AGRICULTURA, PESCA
Y ALIMENTACION