

# PRECIOS COYUNTURALES



**SEMANA 25 – 2021**  
**Del 21 al 27 de junio**



**SUBSECRETARÍA**

Subdirección General de Análisis, Coordinación y Estadística

[sgapc@mapama.es](mailto:sgapc@mapama.es)

<https://www.mapa.gob.es/es/estadistica/temas/>

Publicación elaborada por la  
Subsecretaría  
Subdirección General de Análisis, Coordinación y Estadística

**MINISTERIO  
DE AGRICULTURA, PESCA  
Y ALIMENTACIÓN**

© Ministerio de Agricultura, Pesca y Alimentación  
Secretaría General Técnica  
Centro de Publicaciones  
Catálogo de Publicaciones de la Administración General del Estado:  
<https://cpage.mpr.gob.es/>

N.I.P.O.: 003190900

Se permite la utilización, copia o reproducción de los datos de este Boletín siempre que se cite expresamente su procedencia.

---

# Índice:

---

	PÁGINA
<b>PRECIOS MEDIOS NACIONALES.....</b>	<b>4</b>
PRECIOS MEDIOS NACIONALES DE PRODUCTOS AGRÍCOLAS.....	4 - 6
PRECIOS MEDIOS NACIONALES DE PRODUCTOS GANADEROS.....	7 - 8
<b>PRECIOS EN MERCADOS REPRESENTATIVOS DE CEREALES, VINOS Y ACEITES.....</b>	<b>9</b>
PRECIOS MEDIOS EN MERCADOS REPRESENTATIVOS DE CEREALES.....	9 - 11
PRECIOS MEDIOS EN MERCADOS REPRESENTATIVOS DE VINOS.....	12
PRECIOS MEDIOS EN MERCADOS REPRESENTATIVOS DE ACEITES.....	13
<b>PRECIOS DE PRODUCCIÓN DE FRUTAS Y HORTALIZAS EN EL MERCADO INTERIOR.....</b>	<b>14</b>
PRECIOS DE PRODUCCIÓN EN EL MERCADO INTERIOR: FRUTAS.....	14
PRECIOS DE PRODUCCIÓN EN EL MERCADO INTERIOR: PRODUCTOS HORTÍCOLAS.....	16 - 17
<b>PRECIOS REPRESENTATIVOS DE PRODUCTOS GANADEROS.....</b>	<b>18</b>
PRECIOS REPRESENTATIVOS DE PRODUCTOS GANADEROS: BOVINO.....	18
PRECIOS REPRESENTATIVOS DE PRODUCTOS GANADEROS: OVINO.....	19
PRECIOS REPRESENTATIVOS DE PRODUCTOS GANADEROS: PORCINO.....	20 - 21



# 1. PRECIOS MEDIOS NACIONALES

## 1.1. PRECIOS MEDIOS NACIONALES DE PRODUCTOS AGRÍCOLAS

1.1.1. Precios Medios Nacionales de Cereales, Arroz, Oleaginosas, Tortas, Proteicos, Vinos y Aceites.					
PRODUCTOS AGRÍCOLAS (especificaciones)		Semana 24 14-20/06 2021	Semana 25 21-27/06 2021	Variación semanal euros	Variación semanal %
<b>CEREALES</b>					
(1)	Trigo blando panificable (€/t)	227,08	226,05	-1,03	-0,45
(1)	Trigo duro (€/t)	270,86	271,53	0,67	0,25
(1)	Cebada pienso (€/t)	207,02	206,61	-0,41	-0,20
(1)	Cebada malta (€/t)	209,62	210,05	0,43	0,21
(1)	Maíz grano (€/t)	270,60	270,16	-0,44	-0,16
<b>ARROZ</b>					
(2)	Arroz cáscara japónica (€/t)	365,89	365,89	0,00	0,00
(2)	Arroz cáscara índica (€/t)	358,04	358,04	0,00	0,00
(3)	Arroz blanco japónica (€/t)	649,51	649,51	0,00	0,00
(3)	Arroz blanco índica (€/t)	611,48	611,48	0,00	0,00
(3)	Arroz blanco vaporizado (€/t)	669,35	669,35	0,00	0,00
(3)	Arroz partido (€/t)	351,37	351,37	0,00	0,00
<b>SEMILLAS OLEAGINOSAS</b>					
(4)	Pipa de girasol convencional (€/t)	428,13	428,13	0,00	0,00
(4)	Pipa de girasol alto oleico (€/t)	436,32	436,32	0,00	0,00
(4)	Colza (€/t)	364,73	362,70	-2,03	-0,56
<b>TORTAS DE GIRASOL Y SOJA</b>					
(9)	Torta de girasol. 34%-36% proteína (€/t)	256,35	255,94	-0,41	-0,16
(9)	Torta de soja. 44%-47% proteína (€/t)	400,50	396,55	-3,95	-0,99
<b>PROTEICOS</b>					
(10)	Alfalfa. Balas 1ª Cat. 16,5%-18% proteína (€/t)	188,75	189,10	0,35	0,19
(10)	Alfalfa. Pellets estándar. 14%-16% proteína (€/t)	174,55	174,52	-0,03	-0,02
(4)	Guisantes secos (€/t)	260,35	258,98	-1,37	-0,53
(2)	Lentejas (€/t)	442,15	438,26	-3,89	-0,88
(2)	Garbanzos (€/t)	687,92	687,92	0,00	0,00
<b>VINOS</b>					
(5)	Vino blanco sin DOP/IGP (€/hectolitro)	26,09	25,70	-0,39	-1,49
(5)	Vino tinto sin DOP/IGP, 12 p. color (€/hectolitro)	34,52	35,36	0,84	2,43
<b>ACEITE DE OLIVA Y ORUJO</b>					
(6)	Aceite de oliva virgen extra < 0,8º (€/100 kg)	331,00	333,99	2,99	0,90
(6)	Aceite de oliva virgen, de 0,8º a 2º (€/100 kg)	307,51	308,53	1,02	0,33
(6)	Aceite de oliva lampante > 2º (€/100 kg)	295,90	293,86	-2,04	-0,69
(7)	Aceite de oliva refinado (€/100 kg)	302,44	300,81	-1,63	-0,54
(8)	Aceite de orujo de oliva crudo (€/100 kg)	114,11	114,00	-0,11	-0,10
(7)	Aceite de orujo de oliva refinado (€/100 kg)	162,75	162,91	0,16	0,10
<b>ACEITE DE GIRASOL</b>					
(7)	Aceite de girasol refinado convencional (€/100 kg)	126,95	125,82	-1,13	-0,89
(7)	Aceite de girasol refinado alto oleico (€/100 kg)	130,23	129,97	-0,26	-0,20
<b>ACEITE DE SOJA</b>					
(7)	Aceite refinado de soja (€/100 kg)	119,40	120,21	0,81	0,68

### Posición comercial:

(1) Salida de almacén cargado o entregado al transformador después de intermediario; (2) Granel sobre almacén agricultor/cooperativa  
(3) Salida granel industria; (4) Almacén comprador mayorista; (5) Salida bodega; (6) Salida almazara; (7) Salida industria refinadora  
(8) Salida industria extractora; (9) Salida industria molturadora; (10) Salida industria deshidratadora

## COMENTARIOS DE MERCADO

- **CEREALES** (▲▼): comportamiento dispar en la evolución de los precios semanales de los cereales, con subidas y bajadas de poca cuantía. En el lado de las subidas se encuentran el trigo duro y la cebada malta (0,25% y 0,21%, respectivamente) y, en el lado de las bajadas, el trigo blando panificable, la cebada pienso y el maíz grano (-0,45%, -0,20% y -0,16%).
- **ARROZ** (=): esta semana no se han registrado variaciones en las cotizaciones de los diferentes tipos de arroz.
- **SEMILLAS OLEAGINOSAS** (=): estabilidad en los precios de la pipa de girasol (0,00% tanto en la variedad convencional como en la de alto oleico). La colza baja su precio un -0,56%.
- **TORTAS DE GIRASOL Y SOJA** (▼): descenso del -0,16% en el precio de la torta de girasol y del -0,99% en la de soja.
- **PROTEICOS** (=▼): precios estables en los garbanzos (0,00%) y en los pellets de alfalfa (-0,02%) y bajadas del -0,88% en las lentejas y del -0,53% en los guisantes secos.
- **VINOS** (▲▼): el precio del vino tinto sin DOP/IGP anota una subida del 2,43%, mientras que el precio del vino blanco sin DOP/IGP baja en -1,49%.
- **ACEITE DE OLIVA Y ORUJO** (▲▼): subidas en los precios del aceite de oliva de mayor calidad (0,90% en el virgen extra y 0,33% en el virgen) y bajadas en el resto (-0,69% en el lampante y -0,54% en el refinado). Respecto a los aceites de orujo de oliva, se puede hablar de estabilidad, con bajada del -0,10% en el crudo y subida del 0,10% en el refinado.
- **ACEITE DE GIRASOL** (▼): bajadas registradas tanto en refinado convencional (-0,89%) como en el refinado alto oleico (-0,20%).
- **ACEITE DE SOJA** (▲): subida del 0,68% en el precio del aceite refinado de soja.

1.1.2. Precios Medios Nacionales en Origen de Frutas y Hortalizas					
PRODUCTOS AGRÍCOLAS (especificaciones)		Semana 24 14-20/06 2021	Semana 25 21-27/06 2021	Variación semanal euros	Variación semanal %
<b>FRUTAS</b>					
(4)	Limón (€/100 kg)	31,82	32,25	0,43	1,34%
(4)	Naranja grupo Blancas (€/100 kg)	32,97	30,60	-2,37	-7,20%
(4)	Naranja Valencia Late (€/100 kg)*	33,12	30,72	-2,40	-7,24%
(4)	Manzana Golden (€/100 kg)*	73,05	72,89	-0,16	-0,22%
(4)	Manzana Granny Smith (€/100 kg)*	51,33	52,31	0,99	1,92%
(4)	Manzana Red Delicious y demás var. rojas (€/100 kg)*	46,69	-	-	-
(4)	Albaricoque (€/100 kg)	94,50	89,01	-5,49	-5,81%
(4)	Cereza (€/100 kg)	155,58	148,64	-6,94	-4,46%
(4)	Ciruela (€/100 kg)	64,93	60,10	-4,83	-7,44%
(4)	Melocotón carne amarilla (€/100 kg)*	72,17	67,59	-4,59	-6,35%
(4)	Nectarina carne amarilla (€/100 kg)*	84,59	80,61	-3,98	-4,70%
(4)	Nectarina carne blanca (€/100 kg)*	79,26	63,99	-15,26	-19,26%
(4)	Aguacate (€/100 kg)	392,93	469,35	76,42	19,45%
(4)	Higo (breva) (€/100 kg)	161,31	158,43	-2,88	-1,78%
(4)	Níspero (€/100 kg)	134,80	134,80	0,00	0,00%
(4)	Plátano (€/100 kg)*	46,07	48,77	2,70	5,86%
<b>HORTALIZAS</b>					
(4)	Acelga (€/100kg)	47,66	48,45	0,79	1,66%
(4)	Ajo seco (€/100kg)	132,51	125,23	-7,29	-5,50%
(4)	Berenjena (€/100 kg)	28,19	27,58	-0,60	-2,13%
(4)	Brócoli (€/100 kg)	41,45	43,89	2,45	5,90%
(4)	Calabacín (€/100 kg)	27,41	24,50	-2,91	-10,61%
(4)	Cebolla (€/100 kg)	15,46	15,13	-0,33	-2,11%
(4)	Champiñón (€/100kg)	162,73	161,60	-1,13	-0,69%
(4)	Coliflor (€/100 kg)	35,00	35,16	0,16	0,44%
(4)	Col-repollo hoja lisa (€/100 kg)	26,07	18,25	-7,83	-30,02%
(4)	Espárrago (€/100 kg)	245,00	-	-	-
(4)	Haba verde (€/100 kg)	102,73	106,12	3,39	3,30%
(4)	Judía verde tipo plana (€/100 kg)	147,65	141,44	-6,21	-4,20%
(4)	Lechuga Romana (€/100 ud)	32,25	32,61	0,36	1,10%
(4)	Melón Piel de Sapo (€/100 ud)	22,62	20,42	-2,20	-9,75%
(4)	Pepino (€/100 kg)	24,49	20,91	-3,58	-14,61%
(4)	Pimiento verde tipo italiano (€/100 kg)	67,29	63,09	-4,20	-6,25%
(4)	Puerro (€/100 kg)	45,24	45,26	0,02	0,04%
(4)	Sandía (€/100 kg)	22,61	19,52	-3,09	-13,68%
(4)	Tomate cereza (€/100 kg)*	93,86	101,57	7,71	8,21%
(4)	Tomate racimo (€/100 kg)*	36,84	33,44	-3,40	-9,23%
(4)	Tomate redondo liso (€/100 kg)*	45,42	42,30	-3,12	-6,86%
(4)	Zanahoria (€/100 kg)	22,37	22,38	0,02	0,07%
(4)	Patata (€/100 kg)	28,54	28,65	0,11	0,37%

**Posición comercial:**

(4) Granel: En árbol, finca, almacén, agricultor, alhóndiga, lonja, etc. En el caso de los cítricos, el precio se da "en árbol". Los precios del plátano, por las peculiaridades de su comercialización, son estimados a partir de las cotizaciones obtenidas y contrastadas por la organización de productores (OP), en la posición comercial "venta en verde al madurador".

\*Precios notificados a la Comisión Europea (art. 11 y anexo I.5.c del Reglamento de Ejecución (UE) 2017/1185).

**COMENTARIOS DE MERCADO**

- **CÍTRICOS (▼▲):** Se conservan las tendencias apuntadas la semana anterior: sigue perdiendo posiciones el precio medio en árbol de las **naranjas grupo Blancas** (-7,20%) en el final de su campaña, al tiempo que se ajusta levemente al alza el del **limón** Verna (1,34 %).
- **FRUTA DE PEPITA (▼):** Recta final de temporada en este sector con, de nuevo, pocas variaciones de precios en origen esta semana: **manzana Golden** (-0,22 %).
- **FRUTA DE HUESO (▼):** Descensos en la cotización de todas las variedades de hueso.
- **OTRAS FRUTAS (▼▲):** Vuelve a descender el precio del **higo breva** (-1,78 %), aumento en la cotización del **aguacate** canario (19,25%) –por incremento de la oferta de las variedades menos cotizadas– y, repite el del **níspero**. Ante un pequeño descenso de la oferta, se ajusta al alza la cotización media del **plátano** (5,86 %), que se encuentra en valores por encima, a estas alturas, de los observados en las últimas cinco campañas, con excepción de la de 2018.
- **HORTALIZAS (▼▲):** Descienden significativamente los precios en origen del **col-repollo hoja lisa** (-30,02 %) y el **pepino** (-14,02). Entre los productos que ven subir sus valores esta semana –menos que los que bajan y, en general, con variaciones de menor magnitud–, sobresalen los incrementos en **brócoli** (5,90 %), **tomate cereza** (8,21 %), y **haba verde** (3,30 %). Se mantiene la **patata** (0,37 %) en niveles apreciablemente superiores a los del año pasado en esta época.

### 1.1.3. Precios Medios Nacionales de Productos Agrícolas: Gráficos

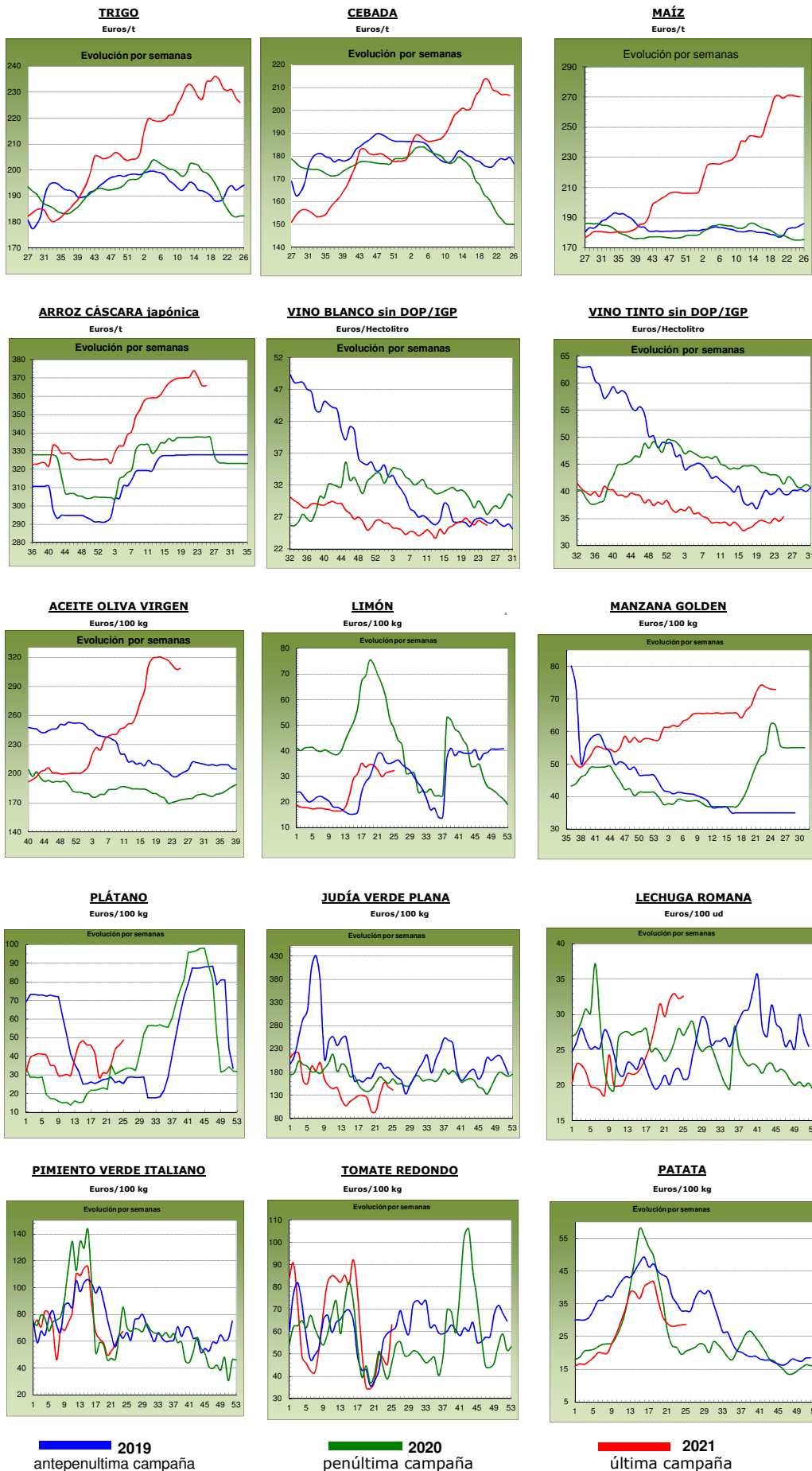

## 1.2. PRECIOS MEDIOS NACIONALES DE PRODUCTOS GANADEROS

1.2.1. Precios Medios Nacionales de Productos Ganaderos					
PRODUCTOS GANADEROS (especificaciones)		Semana 24 14-20/06 2021	Semana 25 21-27/06 2021	Variación semanal euros	Variación semanal %
<b>VACUNO</b>					
(1)	Ternera, 180-300 kilos (€/100 kg canal)	363,22	363,22	0,00	0,00
(1)	Machos de 12 a 24 meses (Clase R) (€/100 kg canal)	372,24	372,91	0,67	0,18
(1)	Animales de 8 a 12 meses (Clase R) (€/100 kg canal)	380,77	380,48	-0,29	-0,08
(1)	Bovino vivo, conjunto categorías (€/100 kg vivo)	189,90	189,57	-0,33	-0,17
<b>CORDERO</b>					
(1)	Corderos 9-19 kilos (€/100 kg canal)	672,12	672,37	0,25	0,04
(1)	Corderos 12-16 kilos (€/100 kg canal)	643,46	644,73	1,27	0,20
(1)	Corderos Ligeros (12-13 kilos) (€/100 kg canal)	651,10	651,31	0,21	0,03
(1)	Corderos Pesados (13-16 kilos) (€/100 kg canal)	635,83	638,15	2,32	0,36
<b>PORCINO</b>					
(1)	Porcino >60% magro (Clase S) (€/100 kg canal)	199,51	198,59	-0,92	-0,46
(1)	Porcino 60-55% magro (Clase E) (€/100 kg canal)	190,16	190,26	0,10	0,05
(1)	Porcino 55-50% magro (Clase U) (€/100 kg canal)	188,18	189,10	0,92	0,49
(1)	Porcino 50-45% magro (Clase R) (€/100 kg canal)	181,83	181,62	-0,21	-0,12
(1)	Lechon 20 kg (€/unidad)	55,48	50,31	-5,17	-9,32
<b>POLLO</b>					
(2)	Pollo, media de canales del 83% y 65% rdto. (€/100 kg canal)	169,80	172,87	3,07	1,81
(2)	Pollo P10 (83% rdto.) (€/100 kg canal)	151,27	155,64	4,37	2,89
(2)	Pollo P90 (65% rdto.) (€/100 kg canal)	171,20	174,17	2,97	1,73
<b>HUEVOS</b>					
(3)	Huevos Tipo Jaula, media Clase L y M (€/100 kg)	84,83	84,63	-0,20	-0,24
(3)	Huevos Tipo Jaula - Clase L (€/docena)	0,69	0,68	-0,01	-1,45
(3)	Huevos Tipo Jaula - Clase M (€/docena)	0,59	0,60	0,01	1,69
<b>CONEJO</b>					
(4)	Conejo 1,8-2,2 kilo, vivo (€/100 kg)	185,47	185,65	0,18	0,10
<b>LECHE Y PRODUCTOS LÁCTEOS</b>					
(6)	Suero de leche en polvo (€/100 kg)	99,38	99,38	0,00	0,00
(6)	Mantequilla sin sal (formato 25 kg) (€/100 kg)	402,72	387,83	-14,89	-3,70
(5)	Leche cruda de vaca (€/100 litros). Fuente: AICA	Precio abril 2021: 32,62 €/100 litros			
<b>MIEL</b>					
(7)	Miel multifloral a granel (€/100 kg)	Precio abril 2021: 326,04 €/100 kg			

**Posición comercial:**

- (1) Entrada matadero; (2) Salida muelle matadero; (3) Salida muelle centro de embalaje; (4) Salida granja;  
 (5) Precio pagado al ganadero; (6) Precio franco fábrica sin impuestos ni costes; (7) Venta a la industria o mayorista

**COMENTARIOS DE MERCADO**

- **VACUNO** (=): Precios de las **canales de vacuno** estables (0,00% de variación en las canales de las terneras, 0,18% en las de los machos 12-24 meses y -0,08% en las de los animales 8-12 meses). Leve descenso del -0,17% en las cotizaciones de los **animales vivos**, destacando las salidas de los mismos hacia el exterior peninsular.
- **OVINO** (▲): Leve subida del 0,16% en el precio medio semanal de las **canales de cordero**.
- **PORCINO** (=): Las **canales de porcino de capa blanca** anotan precios invariables respecto a la semana anterior (-0,01%). Las cotizaciones del porcino cebado bajan en todas las plazas nacionales. Descenso del -9,32% en las cotizaciones de los **lechones base 20 kg** (▼).
- **POLLOS** (▲): El incremento en la demanda de **canales de pollo** y la reducción de la oferta por el calor, hacen que los precios suban un 1,81% esta semana.
- **HUEVOS** (▼▲): Descenso del -1,45% en el precio de la docena de huevos de la Clase L y subida del 1,69% en el precio de la docena de huevos de la Clase M.
- **CONEJO** (=): Estabilidad en el precio del **conejo vivo de granja** (0,10% de variación semanal).
- **PRODUCTOS LÁCTEOS**: Sin variación en el precio del **suero de leche en polvo** (=). El precio de la **mantequilla sin sal** (▼) anota un descenso semanal del -3,70%.

## 1.2.2. Precios Medios Nacionales de Productos Ganaderos: Gráficos

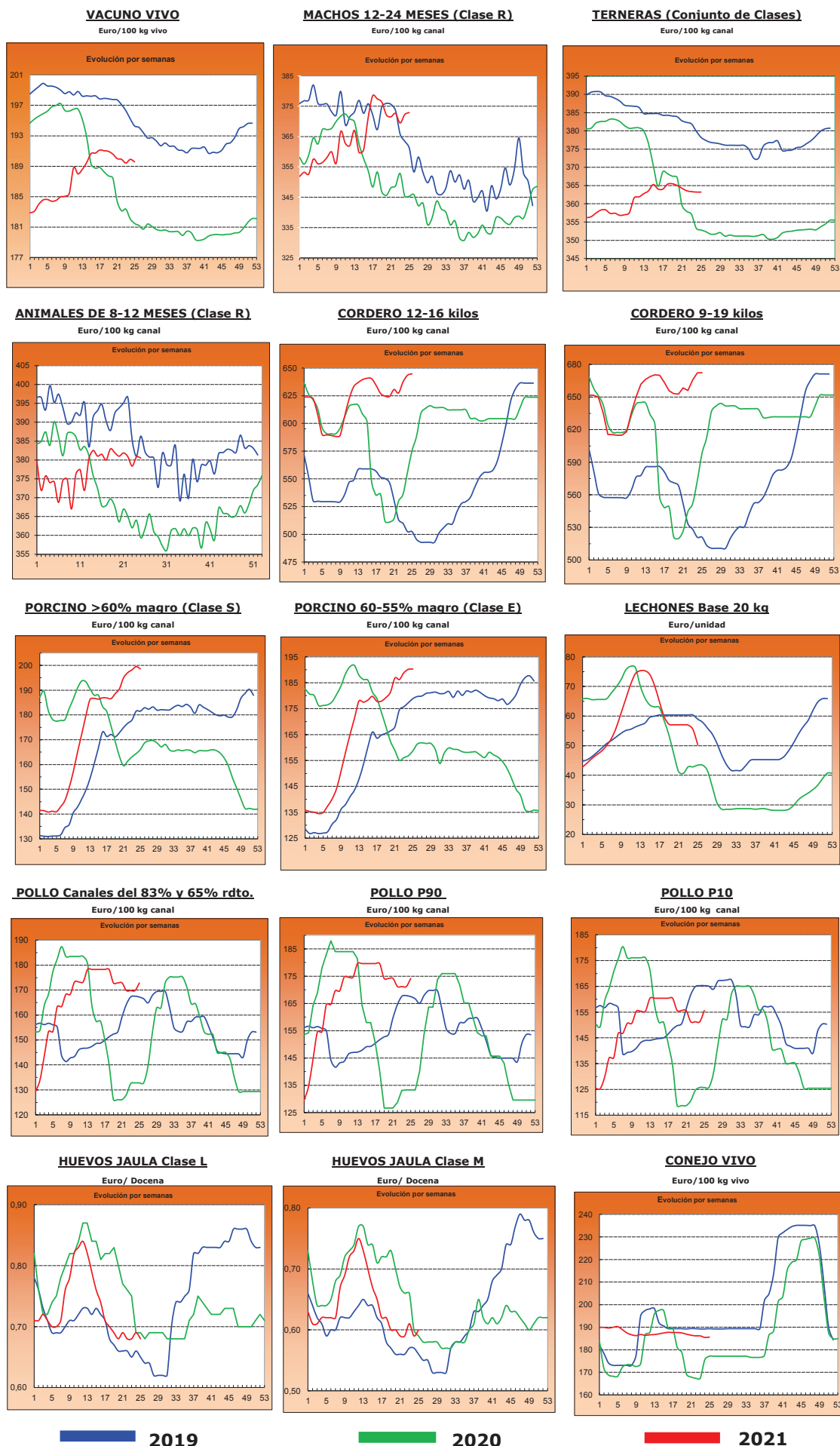



## 2.- PRECIOS EN MERCADOS REPRESENTATIVOS DE CEREALES, ALFALFA, ARROZ, VINOS, ACEITES Y SEMILLA DE GIRASOL

### 2.1. PRECIOS EN MERCADOS REPRESENTATIVOS DE CEREALES, ALFALFA Y ARROZ

#### 2.1.1. Precios Medios en Mercados Representativos: Trigo y Alfalfa

Precios en Euro/Tonelada

REGLAMENTO (UE) 2017/1185 DE LA COMISION. Artículo 11, Anexo I. 1. (trigo); Artículo 12 (a), Anexo II.2 (alfalfa)

TRIGO: Salida de almacén cargado o entregado al transformador después de intermediario. Mercancia nacional y/o importada.

ALFALFA: Salida industria deshidratadora

PRODUCTO	MERCADO REPRESENTATIVO	Semana 24 14-20/06	Semana 25 21-27/06	Variación €
<b>Trigo Blando Panificable</b>	Albacete	230,00	227,00	-3,00
	Ávila	224,00	224,00	0,00
	Barcelona	250,00	245,00	-5,00
	Burgos	213,80	213,40	-0,40
	Cádiz	228,00	228,00	0,00
	Guadalajara	226,80	226,80	0,00
	Huesca	234,00	230,00	-4,00
	León	224,20	224,20	0,00
	Lérida	228,00	228,00	0,00
	Madrid	230,00	230,00	0,00
	Murcia	241,00	237,00	-4,00
	Navarra	230,00	230,00	0,00
	Palencia	220,60	219,00	-1,60
	Pontevedra	245,00	245,00	0,00
	Salamanca	224,80	220,80	-4,00
	Segovia	213,80	213,60	-0,20
	Sevilla	234,00	234,00	0,00
	Soria	224,00	223,60	-0,40
	Tarragona	246,00	246,00	0,00
Valladolid	221,00	221,00	0,00	
Zamora	223,60	223,20	-0,40	
Zaragoza	226,00	225,00	-1,00	
<b>Trigo Duro</b>	Cádiz	275,00	275,00	0,00
	Córdoba	275,00	278,00	3,00
	Sevilla	275,00	275,00	0,00
	Zaragoza	260,00	260,00	0,00
<b>Alfalfa Balas</b>	Albacete	195,00	195,00	0,00
	Huesca	203,00	203,00	0,00
	Lérida	185,00	185,00	0,00
	Navarra	189,00	189,00	0,00
	Palencia	172,00	172,00	0,00
	Toledo	230,00	230,00	0,00
	Zaragoza	187,00	188,00	1,00
<b>Alfalfa Pellets</b>	Albacete	180,00	180,00	0,00
	Huesca	182,00	182,00	0,00
	Lérida	186,00	186,00	0,00
	Navarra	192,50	192,50	0,00
	Palencia	188,00	188,00	0,00
	Toledo	210,00	210,00	0,00
	Zaragoza	155,33	155,33	0,00

### 2.1.2. Precios Medios en Mercados Representativos: Cebada

Precios en Euro/Tonelada

#### REGLAMENTO (UE) 2017/1185 DE LA COMISION. Artículo 11, Anexo I. 1.

Salida de almacén cargado o entregado al transformador después de intermediario. Mercancía nacional y/o importada.

PRODUCTO	MERCADO REPRESENTATIVO	Semana 24 14-20/06	Semana 25 21-27/06	Variación €
<b>Cebada Pienso</b>	Albacete	202,40	202,40	0,00
	Ávila	208,00	204,00	-4,00
	Burgos	207,00	207,00	0,00
	Cádiz	220,00	220,00	0,00
	Ciudad Real	203,00	203,00	0,00
	Córdoba	205,00	206,00	1,00
	La Coruña	225,00	225,00	0,00
	Cuenca	205,00	205,00	0,00
	Granada	212,00	212,00	0,00
	Guadalajara	206,80	206,80	0,00
	Huesca	207,00	207,00	0,00
	León	210,00	210,00	0,00
	Lérida	212,00	212,00	0,00
	Murcia	216,00	215,00	-1,00
	Palencia	208,00	206,00	-2,00
	Salamanca	210,00	207,00	-3,00
	Segovia	203,00	200,00	-3,00
	Soria	208,00	208,00	0,00
	Teruel	210,00	210,00	0,00
	Toledo	207,70	204,50	-3,20
Valladolid	206,00	206,00	0,00	
Zamora	210,00	210,00	0,00	
Zaragoza	210,00	210,00	0,00	
<b>Cebada Malta</b>	Burgos	202,40	206,20	3,80
	Ciudad Real	209,20	209,20	0,00
	Guadalajara	202,80	209,20	6,40
	Madrid	228,00	228,00	0,00
	Palencia	208,40	207,20	-1,20
	Salamanca	209,60	205,00	-4,60
	Segovia	205,00	203,20	-1,80
	Soria	207,00	206,80	-0,20
	Teruel	216,00	217,00	1,00
	Toledo	212,00	213,00	1,00
	Valladolid	206,94	206,80	-0,14
	Zamora	211,00	210,60	-0,40
	Zaragoza	218,00	217,00	-1,00

### 2.1.3. Precios Medios en Mercados Representativos: Maíz y Arroz

Precios en Euro/Tonelada

#### REGLAMENTO (UE) 2017/1185 DE LA COMISION. Artículo 11, Anexo I. 1. Cereales y 2 Arroz

Maíz grano: precios salida de almacén cargado. Mercancía nacional y/o importada.

Arroz cáscara precios salida almacén agricultor o en cooperativa, y arroz blanco precios salida industria

PRODUCTO	MERCADO REPRESENTATIVO	Semana 24 14-20/06	Semana 25 21-27/06	Variación €
<b>Maíz Grano</b>	Albacete	266,20	266,20	0,00
	Badajoz	282,00	283,00	1,00
	Cáceres	282,00	283,00	1,00
	Ciudad Real	270,40	267,20	-3,20
	La Coruña	267,00	267,00	0,00
	Gerona	279,00	276,00	-3,00
	Huesca	269,00	267,00	-2,00
	León	264,20	264,20	0,00
	Lérida	270,00	270,00	0,00
	Madrid	260,00	260,00	0,00
	Navarra	270,00	270,00	0,00
	Pontevedra	267,00	267,00	0,00
	Salamanca	267,40	267,40	0,00
	Toledo	257,20	257,20	0,00
	Valladolid	257,50	257,60	0,10
Zamora	263,20	263,20	0,00	
Zaragoza	284,00	283,00	-1,00	
<b>Arroz cáscara (Indica)</b>	Badajoz	350,00	350,00	0,00
	Sevilla	365,58	365,58	0,00
	Tarragona	312,00	312,00	0,00
	Valencia	325,00	325,00	0,00
<b>Arroz cáscara (Japónica)</b>	Huesca	330,00	330,00	0,00
	Sevilla	370,50	370,50	0,00
	Tarragona	347,50	347,50	0,00
	Valencia	386,75	386,75	0,00
	Zaragoza	373,93	373,93	0,00
<b>Arroz blanco (Indica)</b>	Sevilla	613,00	613,00	0,00
	Valencia	617,50	617,50	0,00
<b>Arroz blanco (Japónica)</b>	Sevilla	636,00	636,00	0,00
	Tarragona	635,00	635,00	0,00
	Valencia	653,00	653,00	0,00
<b>Arroz blanco vaporizado</b>	Valencia	631,50	631,50	0,00
<b>Arroz partido</b>	Badajoz	321,25	321,26	0,00
	Sevilla	341,06	341,07	0,00
	Tarragona	385,00	385,01	0,00
	Valencia	380,00	380,01	0,00

## 2.2. PRECIOS EN MERCADOS REPRESENTATIVOS DE VINOS

### R. EJECUCIÓN (UE) 2017/1185 DE LA COMISION. Artículo 11, Anexo II. 3.

En €/hectólitro, salida bodega, a granel, pago al contado sin I. V. A.

PRODUCTO	MERCADO REPRESENTATIVO	Semana 24 14-20/06	Semana 25 21-27/06	Variación €
<b>Vino Blanco sin DOP/IPG</b>	Albacete	32,57	32,57	<b>0,00</b>
	Badajoz	29,49	28,18	<b>-1,31</b>
	Ciudad Real	24,64	25,50	<b>0,86</b>
	Cuenca	24,80	24,32	<b>-0,47</b>
	Toledo	23,98	23,17	<b>-0,82</b>
<b>Vino Tinto sin DOP / IPG</b>	<b>Precio de vino tinto referido al producto de 12 puntos de color</b>			
	Albacete	35,79	35,79	<b>0,00</b>
	Badajoz	35,08	35,08	<b>0,00</b>
	Ciudad Real	28,49	29,76	<b>1,27</b>
	Cuenca	41,88	43,70	<b>1,82</b>
	Murcia	32,58	32,58	<b>0,00</b>
	Toledo	36,57	38,08	<b>1,50</b>
	Valencia	30,75	31,89	<b>1,14</b>

**2.3. PRECIOS EN MERCADOS REPRESENTATIVOS DE ACEITES Y SEMILLAS DE GIRASOL**

Aceites. Precios salida almazara/orujera/refinadora, en €/100 kg, sin I.V.A. Rgto. 2017/1185. Art.11. Anexo I.3.  
Semilla de girasol. Precios en almacén del comprador mayorista, en €/100 kg, sin I.V.A. Rgto 2017/1185. Art. 8

PRODUCTO Y ESPECIFICACIONES	MERCADO REPRESENTATIVO	Semana 24 14-20/06	Semana 25 21-27/06	Variación €
<b>ACEITE DE OLIVA VIRGEN EXTRA</b> Menos de 0,8°	Albacete	329,00	329,00	0,00
	Almería	327,60	337,56	9,96
	Badajoz	331,00	337,67	6,67
	Cáceres	340,00	340,00	0,00
	Cádiz	335,00	342,15	7,15
	Ciudad Real	334,50	335,50	1,00
	Córdoba	332,50	335,00	2,50
	Cuenca	324,40	313,30	-11,10
	Granada	329,00	329,00	0,00
	Huelva	330,05	330,05	0,00
	Jaén	326,50	331,50	5,00
	Málaga	332,50	335,00	2,50
	Sevilla	337,50	340,00	2,50
	Tarragona	317,50	332,50	15,00
Toledo	336,00	336,00	0,00	
<b>ACEITE DE OLIVA VIRGEN</b> De 0,8° a 2°	Albacete	308,00	308,00	0,00
	Badajoz	315,00	315,00	0,00
	Cádiz	308,00	320,00	12,00
	Ciudad Real	311,30	311,30	0,00
	Córdoba	311,00	312,50	1,50
	Cuenca	305,00	305,00	0,00
	Granada	310,00	311,00	1,00
	Huelva	310,15	310,15	0,00
	Jaén	304,50	305,00	0,50
	Málaga	310,00	311,50	1,50
	Sevilla	315,00	317,50	2,50
	Tarragona	307,50	312,50	5,00
	Toledo	308,00	308,00	0,00
	<b>ACEITE DE OLIVA LAMPANTE</b> Más de 2°	Albacete	288,00	290,00
Badajoz		287,67	287,67	0,00
Cáceres		300,00	300,00	0,00
Cádiz		294,00	295,00	1,00
Ciudad Real		297,50	297,50	0,00
Córdoba		295,00	294,50	-0,50
Cuenca		293,30	293,30	0,00
Granada		296,06	295,00	-1,06
Huelva		296,36	296,36	0,00
Jaén		297,00	294,00	-3,00
Málaga		298,30	298,00	-0,30
Sevilla		297,50	297,50	0,00
Tarragona		280,00	276,50	-3,50
Toledo		294,00	294,00	0,00
<b>ACEITE DE OLIVA REFINADO</b>	Córdoba	301,50	301,00	-0,50
	Jaén	298,50	297,50	-1,00
	Sevilla	301,00	301,00	0,00
	Tarragona	308,75	303,75	-5,00
<b>ACEITE DE ORUJO DE OLIVA CRUDO</b>	Badajoz	120,00	120,00	0,00
	Córdoba	114,50	114,50	0,00
	Jaén	110,75	111,50	0,75
	Málaga	103,85	104,00	0,15
	Sevilla	115,22	115,22	0,00
	Tarragona	112,50	110,00	-2,50
	Toledo	120,00	115,00	-5,00
<b>ACEITE DE ORUJO DE OLIVA REFINADO</b>	Sevilla	164,18	164,18	0,00
<b>PIPA DE GIRASOL</b> Alto oleico	Centro	347,89	347,89	0,00
	Norte	385,67	385,67	0,00
	Sur	533,93	533,93	0,00
<b>PIPA DE GIRASOL</b> Convencional	Centro	347,57	347,57	0,00
	Norte	370,98	370,98	0,00
	Sur	528,93	528,93	0,00

### 3. PRECIOS DE PRODUCCIÓN DE FRUTAS Y HORTALIZAS EN EL MERCADO INTERIOR

#### 3.1. PRECIOS DE PRODUCCIÓN EN EL MERCADO INTERIOR FRUTAS

##### 3.1.1. Precios de Producción de Frutas en el Mercado Interior:

Precios diarios y Precios Medios Ponderados Semanales en mercados representativos provinciales.

Precios a la salida del centro de acondicionamiento de productos seleccionados, embalados y, en su caso, en palés (€/100 kg peso neto)

#### CÍTRICOS

PRODUCTO	MERCADO	VARIEDAD O TIPO	CAT.	CALIBRE	DIA/MES							
					21/6	22/6	23/6	24/6	25/6	26/6	27/6	PMPS
LIMÓN	Alicante	Verna	I	3-4	81,01	81,91	80,03	80,93	79,94	--	--	80,77
	Málaga	Verna	I	3-4	93,88	93,66	92,83	93,79	92,14	--	--	93,26
	Murcia	Verna	I	3-4	85,00	86,00	84,00	84,00	86,00	--	--	84,99
NARANJA	Castellón	Barberina	I	3-6	97,65	98,10	98,10	98,10	98,10	--	--	97,96
	Valencia	Navel Lane Late	I	3-6	100,00	98,95	99,19	99,65	98,83	98,50	98,50	99,15
	Valencia	Navel Powel	I	3-6	81,41	84,18	81,00	81,00	81,00	--	69,85	71,44
	Castellón	Valencia Late	I	3-6	86,20	94,46	91,65	88,68	92,85	93,54	--	90,08
	Córdoba	Valencia Late	I	3-6	62,00	62,00	62,00	62,00	62,00	--	--	62,00
	Huelva	Valencia Late	I	3-6	63,00	63,00	63,00	63,00	63,00	--	--	63,00
	Sevilla	Valencia Late	I	3-6	65,00	65,00	65,00	65,00	65,00	--	--	65,00
	Valencia	Valencia Late	I	3-6	83,00	82,28	81,55	80,62	81,95	83,87	85,60	82,32
	Castellón	Valencia Midnight	I	3-6	--	--	84,15	--	--	--	--	84,15
Valencia	Valencia Midnight	I	3-6	92,00	98,50	94,17	94,01	95,78	123,06	100,47	97,11	

#### FRUTAS DE PEPITA

PRODUCTO	MERCADO	VARIEDAD O TIPO	CAT.	CALIBRE	DIA/MES							
					21/6	22/6	23/6	24/6	25/6	26/6	27/6	PMPS
MANZANA	Gerona	Fuji	I	70-80	142,18	142,18	142,18	142,18	142,18	--	--	142,18
	Lérida	Fuji	I	70-80	84,50	84,50	84,50	84,50	84,50	--	--	84,50
	Zaragoza	Fuji	I	70-80	101,80	--	101,80	--	--	--	--	101,80
	Gerona	Golden Delicious	I	70-80	112,79	112,79	112,79	112,79	112,79	--	--	112,79
	Lérida	Golden Delicious	I	70-80	80,50	79,80	79,98	76,50	78,68	--	--	79,51
	Zaragoza	Golden Delicious	I	70-80	102,06	95,58	98,84	120,46	--	--	--	102,47
	Gerona	Granny Smith	I	70-80	97,60	97,60	97,60	97,60	97,60	--	--	97,61
	Lérida	Granny Smith	I	70-80	64,50	64,50	64,50	64,50	64,50	--	--	64,50
	Lérida	Red Chief	I	70-80	59,50	59,50	59,50	59,50	59,50	--	--	59,50
PERA	Gerona	Red Delicious	I	70-80	106,47	106,47	106,47	106,47	106,47	--	--	106,47
	Lérida	Conferencia	I	55-60	94,00	94,64	94,66	94,00	94,36	--	--	94,33
	Zaragoza	Conferencia	I	60-65+	95,70	88,33	95,25	--	--	--	--	94,00
Zaragoza	Magallonera	I	60-65+	--	--	--	110,00	--	--	--	110,00	

#### FRUTAS DE HUESO

PRODUCTO	MERCADO	VARIEDAD O TIPO	CAT.	CALIBRE	DIA/MES							
					21/6	22/6	23/6	24/6	25/6	26/6	27/6	PMPS
ALBARICOQUE	Albacete	Todos los tipos y variedades	-	45-50 mm	150,00	150,00	150,00	150,00	150,00	--	--	150,00
	Badajoz	Todos los tipos y variedades	-	45-50 mm	130,00	130,00	130,00	130,00	130,00	--	--	130,00
	Murcia	Todos los tipos y variedades	-	45-50 mm	120,00	135,00	150,00	135,00	135,00	--	--	134,71
	Teruel	Todos los tipos y variedades	-	45-50 mm	193,67	193,67	193,67	193,67	193,67	--	--	193,67
	Valencia	Todos los tipos y variedades	-	45-50 mm	123,33	123,33	123,33	123,33	123,33	--	--	123,33
	Zaragoza	Todos los tipos y variedades	-	45-50 mm	158,69	127,97	171,90	168,31	--	--	--	155,75
CEREZA	Barcelona	Todas las variedades dulces	-	22 y más	409,20	409,20	409,20	409,20	409,20	--	--	409,20
	Burgos	Todas las variedades dulces	-	22 y más	290,00	290,00	290,00	290,00	290,00	--	--	290,00
	Cáceres	Todas las variedades dulces	-	22 y más	220,00	220,00	220,00	220,00	220,00	--	--	220,00
	León	Todas las variedades dulces	-	22 y más	200,00	200,00	200,00	200,00	200,00	--	--	200,00
	Murcia	Todas las variedades dulces	-	22 y más	190,00	240,00	300,00	260,00	235,00	--	--	244,82
	Navarra	Todas las variedades dulces	-	22 y más	240,00	240,00	240,00	240,00	240,00	--	--	240,00
	Tarragona	Todas las variedades dulces	-	22 y más	225,00	225,00	225,00	225,00	225,00	--	--	225,00
	Zaragoza	Todas las variedades dulces	-	22 y más	193,68	209,47	196,21	226,85	--	--	--	201,42
CIRUELA	Badajoz	Todos los tipos y variedades	-	35 mm y más	80,00	80,00	80,00	80,00	80,00	--	--	80,00
	Cáceres	Todos los tipos y variedades	-	35 mm y más	80,00	80,00	80,00	80,00	80,00	--	--	80,00
MELOCOTÓN	Badajoz	Pulpa Amarilla	I	A/B	110,00	110,00	110,00	110,00	110,00	--	--	110,00
	Barcelona	Pulpa Amarilla	I	A/B	190,00	190,00	190,00	190,00	190,00	--	--	190,00
	Cáceres	Pulpa Amarilla	I	A/B	115,00	115,00	115,00	115,00	115,00	--	--	115,00
	Huesca	Pulpa Amarilla	I	A/B	80,61	80,61	80,61	80,61	80,61	--	--	80,61
	Lérida	Pulpa Amarilla	I	A/B	93,04	97,02	99,74	115,41	87,15	--	--	95,68
	Murcia	Pulpa Amarilla	I	A/B	110,00	115,00	130,00	114,71	100,00	--	--	111,12
	Tarragona	Pulpa Amarilla	I	A/B	73,88	73,88	73,88	73,88	73,88	--	--	73,88
	Valencia	Pulpa Amarilla	I	A/B	95,64	95,64	95,64	95,64	95,64	--	--	95,64
	Lérida	Pulpa Blanca	I	A/B	111,49	110,70	128,76	185,96	97,12	--	--	112,21
NECTARINA	Badajoz	Pulpa Amarilla	I	A/B	125,00	125,00	125,00	125,00	125,00	--	--	125,00
	Cáceres	Pulpa Amarilla	I	A/B	125,00	125,00	125,00	125,00	125,00	--	--	125,00
	Huelva	Pulpa Amarilla	I	A/B	122,00	122,00	122,00	122,00	122,00	--	--	122,00
	Lérida	Pulpa Amarilla	I	A/B	112,98	118,41	110,31	106,36	99,77	--	--	108,91
	Murcia	Pulpa Amarilla	I	A/B	120,00	120,00	140,00	120,00	120,00	--	--	123,56
	Zaragoza	Pulpa Amarilla	I	A/B	118,75	118,75	118,75	118,75	118,75	--	--	118,75
	Valencia	Pulpa Amarilla	I	A/B	--	--	110,00	--	--	--	--	110,00
	Valencia	Pulpa Blanca	I	A/B	120,00	120,00	120,00	120,00	120,00	--	--	120,00
PARAGUAYA	Lérida	--	-	A/B	97,48	101,24	113,33	110,22	98,42	--	--	103,39
	Murcia	--	-	A/B	120,00	120,00	130,00	120,00	110,00	--	--	119,04
	Valencia	--	-	A/B	113,59	113,59	113,59	113,59	113,59	--	--	113,59
	Zaragoza	--	-	A/B	--	--	110,00	120,00	--	--	--	116,67

**3.1.2. Precios de Producción de Frutas en el Mercado Interior: Precios Medios Ponderados Semanales Nacionales**

Referencia: Reglamento Delegado (UE) 2017/891 de la Comisión, de 13 de marzo (DOUE de 25 de mayo). Art. 55 y Anexo VI  
Precios a la salida del centro de acondicionamiento de productos seleccionados, embalados y, en su caso, en palés (€/100kg peso neto)

**CÍTRICOS**

PRODUCTO	MERCADO	VARIEDAD O TIPO	CAT.	CALIBRE	PRECIO MEDIO PONDERADO SEMANAL NACIONAL Semana 25- 2021: 21/06 - 27/06
LIMÓN	ESPAÑA	Todas las variedades	I	3/4	86,12
NARANJA	ESPAÑA	Lanelate	I	3-6	99,15
	ESPAÑA	Valencia Late	I	3-6	65,16

**FRUTAS DE PEPITA**

PRODUCTO	MERCADO	VARIEDAD O TIPO	CAT.	CALIBRE mm	PRECIO MEDIO PONDERADO SEMANAL NACIONAL Semana 25- 2021: 21/06 - 27/06
MANZANA	ESPAÑA	Fuji	I	70/80	107,74
	ESPAÑA	Golden delicious	I	70/80	86,83
	ESPAÑA	Granny Smith	I	70/80	70,68
	ESPAÑA	Red Delicious y demás Var. Rojas	I	70/80	76,87
PERA	ESPAÑA	Conferencia	I	60/65+	94,32

**FRUTAS DE HUESO**

PRODUCTO	MERCADO	VARIEDAD O TIPO	CAT.	CALIBRE	PRECIO MEDIO PONDERADO SEMANAL NACIONAL Semana 25- 2021: 21/06 - 27/06
ALBARICOQUE	ESPAÑA	Todos los tipos y variedades	-	45-50 mm	137,44
CEREZA	ESPAÑA	Todas las variedades dulces	-	22 y más	212,54
CIRUELA	ESPAÑA	Todos los tipos y variedades	-	35 mm y más	80,00
MELOCOTÓN	ESPAÑA	Pulpa Amarilla	I	A/B	106,45
	ESPAÑA	Pulpa Blanca	I	A/B	112,21
NECTARINA	ESPAÑA	Pulpa Amarilla	I	A/B	116,66





**3.2.2. Precios de Producción de Hortalizas en el Mercado Interior: Precios Medios Ponderados Semanales Nacionales**

Referencia: Reglamento Delegado (UE) 2017/891 de la Comisión, de 13 de marzo (DOUE de 25 de mayo). Art. 55 y Anexo VI

Precios a la salida del centro de acondicionamiento de productos seleccionados, embalados y, en su caso, en palés (€/100kg peso neto)

**HORTALIZAS**

PRODUCTO	MERCADO	VARIEDAD O TIPO	CAT.	CALIBRE	PRECIO MEDIO PONDERADO SEMANAL NACIONAL Semana 25- 2021: 21/06 - 27/06
AJO	ESPAÑA	Blanco	-	50-60 mm	204,02
	ESPAÑA	Morado	-	45-55 mm	217,74
	ESPAÑA	Primavera	-	50-60 mm	185,01
BERENJENA	ESPAÑA	Todos los tipos y variedades	-	40+ /70+	51,87
CALABACÍN	ESPAÑA	Todas las variedades	-	14-21	22,95
CEBOLLA	ESPAÑA	Todos los tipos y variedades	-	-	24,09
CHAMPIÑÓN	ESPAÑA	Cerrado	-	Medio (30-65 mm)	185,26
COLIFLOR	ESPAÑA	Todos los tipos y variedades	-	-	86,69
COL-REPOLLO	ESPAÑA	Todos los tipos y variedades	-	-	52,64
ESPARRAGO	ESPAÑA	Todos los tipos y variedades	-	10-16+	272,07
JUDÍA VERDE	ESPAÑA	Todos los tipos y variedades	-	-	194,07
LECHUGA	ESPAÑA	Todos los tipos y variedades	I	400 g o superior	79,10
MELÓN	ESPAÑA	Todos los tipos y variedades	-	-	34,87
PEPINO	ESPAÑA	Variedades lisas	-	350-500 g	42,25
PIMIENTO DULCE	ESPAÑA	Todos los tipos y variedades	I	40 mm o superior	99,64
PUERRO	ESPAÑA	Todos los tipos y variedades	-	-	64,44
SANDÍA	ESPAÑA	Todos los tipos y variedades	-	-	42,79
TOMATE	ESPAÑA	Cereza	I	-	169,06
	ESPAÑA	Racimo	I	-	53,41
	ESPAÑA	Redondo	I	57-100mm	59,92
ZANAHORIA	ESPAÑA	Todos los tipos y variedades	-	-	29,39

## 4. PRECIOS REPRESENTATIVOS DE PRODUCTOS GANADEROS

### 4.1. PRECIOS REPRESENTATIVOS DE PRODUCTOS GANADEROS: BOVINO

#### 4.1.1. Precios Medios Nacionales de Canales de Bovino Pesado

PRECIO MEDIO NACIONAL ( €/100kg Canal) DE CANALES DE BOVINO PESADO SEGÚN MODELO COMUNITARIO DE CLASIFICACIÓN R 2017/1182, R 2017/1184, RD 815/2018 (Euro/100kg canal)

CATEGORÍA	CLASE DE CONFORMACIÓN Y DE ESTADO DE ENGRASAMIENTO	Semana 24 14-20/06 2021	Semana 25 21-27/06 2021	Variación €
Categoría A: Canales de machos jóvenes sin castrar de más de un año y menos de dos	Muy buena y poco cubierta (U-2)	378,99	373,00	-5,99
	Muy buena y cubierta (U-3)	376,52	379,67	3,15
	<b>Precio medio ponderado Categoría U</b>	<b>377,33</b>	<b>377,49</b>	<b>0,16</b>
	Buena y poco cubierta (R-2)	369,57	364,30	-5,27
	Buena y cubierta (R-3)	372,92	375,09	2,17
	<b>Precio medio ponderado Categoría R</b>	<b>372,24</b>	<b>372,91</b>	<b>0,67</b>
	Menos buena y poco cubierta (O-2)	329,25	335,72	6,47
	Menos buena y cubierta (O-3)	334,14	340,35	6,21
<b>Precio medio ponderado Categoría O</b>	<b>332,44</b>	<b>338,74</b>	<b>6,30</b>	
Categoría D: Canales de hembras que hayan parido	Mediocre y poco cubierta (P-2)	209,63	219,57	9,94
	Mediocre y cubierta (P-3)	213,34	212,25	-1,09
	<b>Precio medio ponderado Categoría P</b>	<b>210,00</b>	<b>218,82</b>	<b>8,82</b>
	Buena y cubierta (R-3)	268,54	269,44	0,90
	Buena y grasa (R-4)	316,42	331,96	15,54
	<b>Precio medio ponderado Categoría R</b>	<b>283,54</b>	<b>289,02</b>	<b>5,48</b>
	Menos buena y poco cubierta (O-2)	233,18	244,56	11,38
	Menos buena y cubierta (O-3)	264,12	264,32	0,20
Menos buena y grasa (O-4)	303,28	302,88	-0,40	
<b>Precio medio ponderado Categoría O</b>	<b>259,45</b>	<b>263,41</b>	<b>3,96</b>	
Categoría E: Canales de otras hembras ( de 12 meses o más)	Muy buena y poco cubierta (U-2)	386,75	389,55	2,80
	Muy buena y cubierta (U-3)	387,70	388,31	0,61
	<b>Precio medio ponderado Categoría U</b>	<b>387,52</b>	<b>388,54</b>	<b>1,02</b>
	Buena y poco cubierta (R-2)	385,55	380,72	-4,83
	Buena y cubierta (R-3)	373,38	374,94	1,56
	Buena y grasa (R-4)	385,73	381,60	-4,13
	<b>Precio medio ponderado Categoría R</b>	<b>375,38</b>	<b>375,93</b>	<b>0,55</b>
	Menos buena y poco cubierta (O-2)	320,49	315,06	-5,43
Menos buena y cubierta (O-3)	318,55	317,22	-1,33	
Menos buena y grasa (O-4)	329,36	338,99	9,63	
<b>Precio medio ponderado Categoría O</b>	<b>319,14</b>	<b>317,40</b>	<b>-1,74</b>	
Categoría Z: Canales de animales desde 8 a menos de 12 meses	Muy buena y poco cubierta (U-2)	392,71	393,57	0,86
	Muy buena y cubierta (U-3)	389,03	389,51	0,48
	<b>Precio medio ponderado Categoría U</b>	<b>390,42</b>	<b>391,04</b>	<b>0,62</b>
	Buena y poco cubierta (R-2)	381,86	379,03	-2,83
	Buena y cubierta (R-3)	380,49	380,85	0,36
	<b>Precio medio ponderado Categoría R</b>	<b>380,77</b>	<b>380,48</b>	<b>-0,29</b>
	Menos buena y poco cubierta (O-2)	317,33	325,44	8,11
	Menos buena y cubierta (O-3)	324,94	333,65	8,71
<b>Precio medio ponderado Categoría O</b>	<b>321,06</b>	<b>329,46</b>	<b>8,40</b>	

#### 4.1.2. Precios Medios Nacionales del Bovino Vivo

R 2017/1182, R 2017/1184 (Euro/100 kg vivo)

<b>BOVINO VIVO</b>	<b>Semana 24 14-20/06 2021</b>	<b>Semana 25 21-27/06 2021</b>	<b>Variación €</b>
Machos hasta 480 Kg. vivo	213,92	213,92	<b>0,00</b>
Machos de más de 480 kg. vivo	200,75	200,75	<b>0,00</b>
Hembras que hayan parido	97,38	95,23	<b>-2,15</b>
Otras hembras de hasta 380 Kg. vivo	214,68	214,68	<b>0,00</b>
Otras hembras de más de 380 Kg. vivo	210,54	210,54	<b>0,00</b>

#### 4.1.3. Precios Medios Nacionales de Otros Animales de la Especie Bovina

<b>OTROS BOVINOS</b>	<b>Semana 24 14-20/06 2021</b>	<b>Semana 25 21-27/06 2021</b>	<b>Variación €</b>
<b>TERNEROS DE 8 DÍAS A 4 SEMANA (Euro/cabeza)</b>			
Macho frisón	110,24	109,93	<b>-0,31</b>
Macho cruzado	205,48	207,02	<b>1,54</b>
Hembra frisón	91,46	81,77	<b>-9,69</b>
Hembra cruzado	152,28	158,26	<b>5,98</b>
<i>Media ponderada nacional (Euro/Cabeza)</i>	<b>149,76</b>	<b>150,93</b>	<b>1,17</b>
<b>TERNEROS DE 6 HASTA 12 MESES (Euro/100kg vivo)</b>			
Macho frisón (base 200 kg)	147,66	147,66	<b>0,00</b>
Macho cruzado (base 200 kg)	281,94	281,94	<b>0,00</b>
Hembra frisón (base 200 kg)	355,00	355,00	<b>0,00</b>
Hembra cruzado (base 200 kg)	220,77	220,77	<b>0,00</b>
<i>Media ponderada nacional (Euro/100kg vivo)</i>	<b>253,68</b>	<b>253,68</b>	<b>0,00</b>

## 4.2. PRECIOS REPRESENTATIVOS DE PRODUCTOS GANADEROS: OVINO

#### 4.2.1. Precios Medios Nacionales de Canales de Ovino Frescas o Refrigeradas

R 2017/1182, R 2017/1184 (Euro/100 kg canal)

<b>CORDEROS I Y II</b>	<b>Semana 24 14-20/06 2021</b>	<b>Semana 25 21-27/06 2021</b>	<b>Variación €</b>
Corderos I (12 a 13 kg/canal)	651,10	651,31	<b>0,21</b>
Corderos II (13,1 a 16 kg/canal)	635,83	638,15	<b>2,32</b>
<i>Media ponderada</i>	<b>643,46</b>	<b>644,73</b>	<b>1,27</b>

#### PRECIOS MEDIOS DE CANALES DE OVINO FRESCAS O REFRIGERADAS EN LOS MERCADOS NACIONALES REPRESENTATIVOS PARA LA UE

<b>MERCADO REPRESENTATIVO - Cordero 9-19 kg</b>	<b>Semana 24 14-20/06 2021</b>	<b>Semana 25 21-27/06 2021</b>	<b>Variación €</b>
Barcelona	747,52	753,08	<b>5,56</b>
Madrid	722,99	722,99	<b>0,00</b>
Valencia	584,39	584,39	<b>0,00</b>
Albacete	661,00	661,00	<b>0,00</b>
Extremadura	659,86	659,86	<b>0,00</b>
Segovia	676,56	676,56	<b>0,00</b>
Toledo	652,13	652,13	<b>0,00</b>
Zaragoza	701,87	701,87	<b>0,00</b>
<i>Media ponderada</i>	<b>672,12</b>	<b>672,37</b>	<b>0,25</b>

#### 4.3. PRECIOS REPRESENTATIVOS DE PRODUCTOS GANADEROS: PORCINO

##### 4.3.1. Precios Medios de Canales de Porcino de Capa Blanca

CLASIFICACIÓN EUROP R 2017/1182, R 2017/1184 (Euro/100kg canal)

	Clase S ( >60% contenido magro)			Clase E (60%-55% contenido magro)			Clase U (55%-50% contenido magro)		
	Semana 24 14-20/06 2021	Semana 25 21-27/06 2021	Variación €	Semana 24 14-20/06 2021	Semana 25 21-27/06 2021	Variación €	Semana 24 14-20/06 2021	Semana 25 21-27/06 2021	Variación €
<b>PRECIO MEDIO NACIONAL</b>	199,51	198,59	<b>-0,92</b>	190,16	190,26	<b>0,10</b>	188,18	189,10	<b>0,92</b>

	Clase R (50%-45% contenido magro)			Clase O (45%-40% contenido magro)			Clase P ( <40% contenido magro)		
	Semana 24 14-20/06 2021	Semana 25 21-27/06 2021	Variación €	Semana 24 14-20/06 2021	Semana 25 21-27/06 2021	Variación €	Semana 24 14-20/06 2021	Semana 25 21-27/06 2021	Variación €
<b>PRECIO MEDIO NACIONAL</b>	181,82	181,62	<b>-0,20</b>	175,73	175,78	<b>0,05</b>	175,18	184,80	<b>9,62</b>

##### 4.3.2. Precios Medios en Mercados Representativos Provinciales de Porcino Cebado (\*)

MERCADO REPRESENTATIVO	SELECTO (nivel menor de grasa)			NORMAL (nivel normal de grasa)			GRASO (nivel mayor de grasa)		
	Semana 24 14-20/06 2021	Semana 25 21-27/06 2021	Variación €	Semana 24 14-20/06 2021	Semana 25 21-27/06 2021	Variación €	Semana 24 14-20/06 2021	Semana 25 21-27/06 2021	Variación €
Barcelona	--	--	--	1,61	1,58	<b>-0,03</b>	1,58	1,54	<b>-0,04</b>
Huesca	1,58	1,54	<b>-0,04</b>	1,56	1,52	<b>-0,04</b>	1,54	1,50	<b>-0,04</b>
Lleida	1,56	1,52	<b>-0,04</b>	1,54	1,51	<b>-0,03</b>	1,53	1,50	<b>-0,03</b>
Murcia	1,60	1,56	<b>-0,04</b>	1,59	1,55	<b>-0,04</b>	1,58	1,54	<b>-0,04</b>
Pontevedra	1,60	1,58	<b>-0,02</b>	1,57	1,55	<b>-0,02</b>	2,04	2,01	<b>-0,03</b>
Salamanca	1,56	1,54	<b>-0,02</b>	1,54	1,54	<b>0,00</b>	1,54	1,52	<b>-0,02</b>
Segovia	1,56	1,56	<b>0,00</b>	1,55	1,55	<b>0,00</b>	1,56	1,56	<b>0,00</b>
Zaragoza	1,60	1,58	<b>-0,02</b>	1,55	1,54	<b>-0,01</b>	1,54	1,53	<b>-0,01</b>

### 4.3.3. Precios Medios de Porcino Precoz, Lechones y Otras Calidades

(Euro/100kg vivo)

CERDAS DE DESVIEJE	Semana 24 14-20/06 2021	Semana 25 21-27/06 2021	Variación €
Cerdas de Desvieje	73,57	67,63	-5,94
<b>CERDOS CEBADOS</b>			
Categoría U	144,90	145,61	0,71
<b>LECHONES</b>			
Lleida.Base 20kg de peso.	240,00	210,00	-30,00
Segovia.Base 20kg de peso.	290,00	245,00	-45,00
Media nacional. Calidad Normal. Base 20 kg de	277,40	251,53	-25,87

### 4.3.4. Precios Medios de Porcino: Tronco Ibérico

TOSTONES	Semana 24 14-20/06 2021	Semana 25 21-27/06 2021	Variación €
De 5 a 9 kilos	386,43	398,57	12,14
De 9 a 12 kilos	519,29	542,14	22,85
<b>LECHONES</b>			
Lechón Ibérico Cruzado Base 23 kg	322,58	321,83	-0,75
<b>MARRANOS</b>			
Marranos Ibéricos de 35 a 60 kg	242,24	243,76	1,52
<b>PRIMALES</b>			
Primales Ibéricos de 60 a 100 kg	-	-	-
<b>CERDO CEBADO</b>			
Cerdo Cebado (Intensivo)	194,14	198,00	3,86
Cerdo Cebado de Campo (Extensivo)	205,65	210,12	4,47
Cerdo Cebado de Bellota 100% Ibérico	-	-	-
<b>DESVIEJE</b>			
Reproductores de desvieje	95,65	104,35	8,70
<b>REPRODUCTORES</b>			
Reproductores >6 meses	277,25	277,25	0,00
<b>CASTRONAS</b>			
Castronas	83,04	83,04	0,00

Denominaciones de acuerdo con la Norma de Calidad (RD 4/2014)

Para información sobre precios de productos agrícolas y ganaderos en otros Estados Miembros de la UE:

<https://ec.europa.eu/agriculture/>



MINISTERIO  
DE AGRICULTURA, PESCA  
Y ALIMENTACION