

PRECIOS COYUNTURALES



SEMANA 38 – 2022
Del 19 al 25 de septiembre



SUBSECRETARÍA

Subdirección General de Análisis, Coordinación y Estadística

sgapc@mapa.es

<https://www.mapa.gob.es/es/estadistica/temas/>

Publicación elaborada por la
Subsecretaría
Subdirección General de Análisis, Coordinación y Estadística

**MINISTERIO
DE AGRICULTURA, PESCA
Y ALIMENTACIÓN**

© Ministerio de Agricultura, Pesca y Alimentación
Secretaría General Técnica
Centro de Publicaciones
Catálogo de Publicaciones de la Administración General del Estado:
<https://cpage.mpr.gob.es/>

N.I.P.O.: 003190900

Se permite la utilización, copia o reproducción de los datos de este Boletín siempre que se cite expresamente su procedencia.

Índice:

	PÁGINA
PRECIOS MEDIOS NACIONALES.....	4
PRECIOS MEDIOS NACIONALES DE PRODUCTOS AGRÍCOLAS.....	4 - 6
PRECIOS MEDIOS NACIONALES DE PRODUCTOS GANADEROS.....	7 - 8
PRECIOS EN MERCADOS REPRESENTATIVOS DE CEREALES, VINOS Y ACEITES.....	9
PRECIOS MEDIOS EN MERCADOS REPRESENTATIVOS DE CEREALES.....	9 - 11
PRECIOS MEDIOS EN MERCADOS REPRESENTATIVOS DE VINOS.....	12
PRECIOS MEDIOS EN MERCADOS REPRESENTATIVOS DE ACEITES.....	13
PRECIOS DE PRODUCCIÓN DE FRUTAS Y HORTALIZAS EN EL MERCADO INTERIOR.....	14
PRECIOS DE PRODUCCIÓN EN EL MERCADO INTERIOR: FRUTAS.....	14
PRECIOS DE PRODUCCIÓN EN EL MERCADO INTERIOR: PRODUCTOS HORTÍCOLAS.....	16 - 17
PRECIOS REPRESENTATIVOS DE PRODUCTOS GANADEROS.....	18
PRECIOS REPRESENTATIVOS DE PRODUCTOS GANADEROS: BOVINO.....	18
PRECIOS REPRESENTATIVOS DE PRODUCTOS GANADEROS: OVINO.....	19
PRECIOS REPRESENTATIVOS DE PRODUCTOS GANADEROS: PORCINO.....	20 - 21



1. PRECIOS MEDIOS NACIONALES

1.1. PRECIOS MEDIOS NACIONALES DE PRODUCTOS AGRÍCOLAS

1.1.1. Precios Medios Nacionales de Cereales, Arroz, Oleaginosas, Tortas, Proteicos, Vinos y Aceites.					
PRODUCTOS AGRÍCOLAS (especificaciones)		Semana 37 12-18/09 2022	Semana 38 19-25/09 2022	Variación semanal euros	Variación semanal %
CEREALES					
(1)	Trigo blando panificable (C/t)	357,91	359,50	1,59	0,44
(1)	Trigo duro (C/t)	450,00	450,00	0,00	0,00
(1)	Cebada pienso (C/t)	331,23	334,55	3,32	1,00
(1)	Cebada malta (C/t)	328,38	329,42	1,04	0,32
(1)	Maíz grano (C/t)	346,13	344,05	-2,08	-0,60
ARROZ					
(2)	Arroz cáscara japónica (C/t)	413,88	413,88	0,00	0,00
(2)	Arroz cáscara índica (C/t)	412,4	417,24	4,84	1,17
(3)	Arroz blanco japónica (C/t)	763,71	763,71	0,00	0,00
(3)	Arroz blanco índica (C/t)	642,18	646,32	4,14	0,64
(3)	Arroz blanco vaporizado (C/t)	703,01	704,70	1,69	0,24
(3)	Arroz partido (C/t)	403,01	404,72	1,71	0,42
SEMILLAS OLEAGINOSAS					
(4)	Pipa de girasol convencional (C/t)	653,74	644,94	-8,80	-1,35
(4)	Pipa de girasol alto oleico (C/t)	705,26	705,85	0,59	0,08
(4)	Colza (C/t)	580,47	580,42	-0,05	-0,01
TORTAS DE GIRASOL Y SOJA					
(9)	Torta de girasol. 34%-36% proteína (C/t)	328,69	326,24	-2,45	-0,75
(9)	Torta de soja. 44%-47% proteína (C/t)	566,09	570,60	4,52	0,80
PROTEICOS					
(10)	Alfalfa. Balas 1ª Cat. 16,5%-18% proteína (C/t)	336,78	338,66	1,88	0,56
(10)	Alfalfa. Pellets estándar. 14%-16% proteína (C/t)	288,52	291,67	3,15	1,09
(4)	Guisantes secos (C/t)	422,42	418,41	-4,01	-0,95
(2)	Lentejas (C/t)	765,06	765,92	0,86	0,11
(2)	Garbanzos (C/t)	714,43	746,29	31,86	4,46
(2)	Habas secas (C/t)	440,78	441,1	0,32	0,07
VINOS					
(5)	Vino blanco sin DOP/IGP (€/hectolitro)	38,46	38,36	-0,10	-0,26
(5)	Vino tinto sin DOP/IGP, 12 p. color (€/hectolitro)	43,33	42,7	-0,63	-1,45
ACEITE DE OLIVA Y ORUJO					
(6)	Aceite de oliva virgen extra < 0,8º (€/100 kg)	396,32	396,54	0,22	0,06
(6)	Aceite de oliva virgen, de 0,8º a 2º (€/100 kg)	386,84	386,72	-0,12	-0,03
(6)	Aceite de oliva lampante > 2º (€/100 kg)	380,39	380,54	0,15	0,04
(7)	Aceite de oliva refinado (€/100 kg)	378,38	378,38	0,00	0,00
(8)	Aceite de orujo de oliva crudo (€/100 kg)	188,28	187,87	-0,41	-0,22
(7)	Aceite de orujo de oliva refinado (€/100 kg)	272,43	271,47	-0,96	-0,35
ACEITE DE GIRASOL					
(7)	Aceite de girasol refinado convencional (€/100 kg)	172,35	169,51	-2,84	-1,65
(7)	Aceite de girasol refinado alto oleico (€/100 kg)	206,69	202,01	-4,68	-2,26
ACEITE DE SOJA					
(7)	Aceite refinado de soja (€/100 kg)	175,52	175,08	-0,44	-0,25
ACEITUNA DE MESA					
(11)	Aceituna de mesa, media de variedades (€/100 kg)	98,98	80,19	-18,79	-18,98
(11)	Variedad Gordal (€/100 kg)	140,00	135,00	-5,00	-3,57
(11)	Variedad Hojiblanca (€/100 kg)	-	66,77	-	-
(11)	Variedad Manzanilla (€/100 kg)	90,00	90,00	0,00	0,00

Posición comercial:

- (1) Salida de almacén cargado o entregado al transformador después de intermediario; (2) Granel sobre almacén agricultor/cooperativa
 (3) Salida granel industria; (4) Almacén comprador mayorista; (5) Salida bodega; (6) Salida almazara; (7) Salida industria refinadora
 (8) Salida industria extractora; (9) Salida industria molturadora; (10) Salida industria deshidratadora; (11) Entrada a entamadora

COMENTARIOS DE MERCADO

- **CEREALES** (▲▼): Predominio en las subidas en los precios de los cereales: la más importante se registra en la **Cebada pienso** (1,00 %); la única bajada se observa en el **Maíz grano** (-0,60 %).
- **ARROZ** (▲): Subidas moderadas en las cotizaciones de todos los tipos de **arroz**, correspondiendo la más significativa al **cáscara índica** (1,17 %).
- **SEMILLAS OLEAGINOSAS** (▲▼): Tendencias opuestas en las **Pipas de Girasol**, bajando la **Convencional** (-1,35 %) y subiendo, de forma menos importante, la de **Alto Oleico** (0,08 %); la **Colza** registra un precio un 0,01 % inferior al de la semana anterior.
- **TORTAS DE GIRASOL Y SOJA** (▲▼): Comportamiento dispar en las **tortas**: baja la de **Girasol** un (-0,75 %) y, por el contrario, sube, de forma más destacada, la de **Soja** (0,80 %).
- **PROTEICOS** (▲▼): Subida para la **alfalfa**, anotándose la presentación **en Pellets** una cotización un 1,09% superior a la de la semana precedente, seguida por la **Alfalfa Balas** (0,56%). Se incrementa también la cotización media del resto de proteicos, correspondiendo el mayor crecimiento a la de los **Garbanzos** (4,46 %). Solo rompe esta tendencia ascendente general el **Guisante seco** (-0,95 %).
- **VINOS** (▼): Cotizaciones a la baja en ambas variedades de vinos: el **Blanco sin DOP/IGP** muestra una menor variación, (-0,26 %), siendo más acentuada la bajada del **Tinto sin DOP/IGP** (-1,45 %).
- **ACEITE DE OLIVA Y ORUJO** (≠▼): Práctica estabilidad, con ligeras caídas, en esta fase final de la campaña; leve crecimiento del **Aceite de oliva virgen extra** (0,06 %), mientras que la bajada más significativa corresponde al **Aceite de orujo de oliva refinado** (-0,35 %).
- **ACEITE DE GIRASOL** (▼): Los precios de ambos tipos de **Aceite de Girasol** caen en la semana objeto de estudio; al **refinado alto oleico** le corresponde la más destacada (-2,26 %).
- **ACEITE DE SOJA** (▼): Bajada ligera de los precios de este tipo de Aceite esta semana (-0,25%).
- **ACEITUNA DE MESA** (-): Empieza la campaña, en niveles, en principio, algo por encima de los registrados la pasada en las mismas fechas.

1.1.2. Precios Medios Nacionales en Origen de Frutas y Hortalizas				
PRODUCTOS AGRÍCOLAS (especificaciones)	Semana 37 12/09-18/09 2022	Semana 38 19/09-25/09 2022	Variación semanal euros	Variación semanal %
FRUTAS				
(1) Clementina (C/100 kg)	40,58	41,28	0,70	1,73
(1) Limón (C/100 kg)	17,50	20,00	2,50	14,29
(1) Naranja Grupo Navel (C/100 kg)	19,37	19,84	0,48	2,45
(1) Naranja Navelina (C/100 kg)*	19,42	19,87	0,45	2,32
(1) Satsuma (C/100 kg)	24,17	24,09	-0,08	-0,32
(1) Manzana Fuji (C/100 kg)*	73,70	65,99	-7,71	-10,46
(1) Manzana Gala (C/100 kg)*	52,46	53,77	1,30	2,48
(1) Manzana Golden (C/100 kg)*	40,36	45,58	5,23	12,95
(1) Manzana Granny Smith (C/100 kg)*	63,64	71,80	8,16	12,82
(1) Manzana Red Delicious y demás var. rojas (C/100 kg)*	51,54	53,46	1,92	3,74
(1) Pera Blanquilla (C/100 kg)	59,38	62,68	3,30	5,55
(1) Pera Conferencia (C/100 kg)	65,93	68,57	2,63	4,00
(1) Cereza (C/100 kg)	140,00	140,00	0,00	0,00
(1) Ciruela (C/100 kg)	46,19	124,17	77,98	168,83
(1) Melocotón Carne Amarilla (C/100 kg)*	81,34	69,84	-11,50	-14,14
(1) Nectarina Carne Amarilla (C/100 kg)*	107,97	91,22	-16,75	-15,51
(1) Aguacate (C/100 kg)	581,86	571,36	-10,50	-1,80
(1) Caqui (C/100 kg)	39,50	41,00	1,50	3,80
(1) Granada (C/100 kg)	-	66,54	-	-
(1) Higos y brevas (C/100 kg)	217,32	213,97	-3,35	-1,54
(1) Plátano (C/100 kg)*	97,46	97,85	0,39	0,40
(1) Uva de mesa con semillas (C/100 kg)	60,00	58,10	-1,90	-3,17
(1) Uva de mesa sin semillas (C/100 kg)	76,22	76,25	0,03	0,04
HORTALIZAS				
(1) Acelga (C/100kg)	78,37	80,02	1,66	2,11
(1) Ajo (C/100kg)	141,10	141,43	0,33	0,23
(1) Alcahofa (C/100 kg)	175,00	180,00	5,00	2,86
(1) Berenjena (C/100 kg)	92,55	96,94	4,38	4,73
(1) Brócoli (C/100 kg)	124,07	129,11	5,05	4,07
(1) Calabacín (C/100 kg)	58,81	86,44	27,63	46,98
(1) Cebolla (C/100 kg)	25,47	25,89	0,42	1,64
(1) Champiñón (C/100kg)	174,89	174,84	-0,05	-0,03
(1) Coliflor (C/100kg)	100,00	91,87	-8,13	-8,13
(1) Col Repollo de hoja lisa (C/100kg)	38,33	40,96	2,63	6,85
(1) Escarola (C/100kg)	55,00	53,33	-1,67	-3,03
(1) Judía verde tipo plana (C/100 kg)	261,53	205,49	-56,04	-21,43
(1) Lechuga Romana (C/100 ud)	30,89	34,22	3,33	10,79
(1) Melón Piel de Sapo (C/100 kg)	38,99	38,41	-0,58	-1,49
(1) Pepino (C/100 kg)	59,37	51,34	-8,03	-13,52
(1) Pimiento verde tipo italiano (C/100 kg)	80,99	70,93	-10,06	-12,43
(1) Puerro (C/100 kg)	58,05	58,47	0,42	0,72
(1) Sandía (C/100 kg)	54,10	51,24	-2,87	-5,30
(1) Tomate cereza (C/100 kg)*	109,06	114,08	5,02	4,61
(1) Tomate racimo (C/100 kg)*	95,57	117,34	21,77	22,78
(1) Tomate redondo liso (C/100 kg)*	87,62	88,07	0,46	0,52
(1) Zanahoria (C/100 kg)	18,03	19,15	1,12	6,21
(1) Patata (C/100 kg)	40,48	42,17	1,69	4,16

Posición comercial:

(1) Granel: En árbol, finca, almacén agricultor, alhóndiga, lonja, etc. En cítricos y uva de mesa, los precios se dan "en árbol" y "en cepa" respectivamente. Los precios del plátano, por las peculiaridades de su comercialización, son estimados a partir de las cotizaciones obtenidas y contrastadas por la organización de productores (OP), en la posición comercial "venta en verde al madurador".

*Precios notificados a la Comisión Europea (art. 11 y anexo I.5.c del Reglamento de Ejecución (UE) 2017/1185).

COMENTARIOS DE MERCADO

• **CÍTRICOS (▲):** Vuelven a subir ligeramente los precios en árbol de los cítricos de referencia en campaña: *naranja Navelina* (2,32 %) y *clementina* (1,73 %), con la excepción de la *satsuma* (-0,32 %), cuya cotización media apenas varía. Les acompaña en esta línea ascendente esta semana el *limón* (14,29 %), cuyo precio sigue viniendo dado por el de los rojos de Verna en Alicante, a la espera de los primeros valores de la nueva temporada.

• **FRUTA DE PEPITA (▲▼):** Solo la *manzana Fuji* (-10,46 %) –que sigue con su ajuste a la baja– ve descender sus precios en origen en este apartado esta semana. Destacan la nueva subida de la *manzana Golden* (12,95 %) –impulsada en esta ocasión desde los mercados de Zaragoza– así como la de la gerundense *Granny Smith* (12,82 %). Suben también las *peras*: *Blanquilla* (5,55%) y *Conferencia* (4 %), influidas en buena medida por el fin de las cotizaciones en campo en algunos mercados de referencia.

• **FRUTA DE HUESO (▲▼):** El final de la campaña en Extremadura propicia, como en años anteriores, un notabilísimo incremento del precio medio en origen de la *ciruela* (168,83 %), cuyo nivel pasa a estar determinado, en esta recta final de temporada, por las cotizaciones del valle del Ebro. Por otra parte, sigue bajando el *melocotón de carne amarilla* (-14,14 %) acompañado esta semana por la *nectarina de carne amarilla* (-15,51 %); en ambas caídas tienen mucho que ver los importantes descensos registrados en los mercados oscenses.

• **OTRAS FRUTAS (▼▲):** Comienza la temporada de la *granada*, en valores superiores a los del año anterior en esta época. Continúa la estabilidad en el *plátano* (0,4 %) y el *aguacate* (-1,8 %); sin tampoco grandes movimientos en los *higos* (-1,54 %) y las *uvas de mesa sin semillas* (0,04 %) esta semana. Vuelven a bajar las *uvas de mesa con semillas* (-3,17 %) y sube el *caqui* (3,8 %).

• **HORTALIZAS (▲▼):** De nuevo es mayor el número de hortalizas en seguimiento con valores medios en crecimiento esta semana, destacando los correspondientes al *calabacín* (46,98 %) y al *tomate racimo* (22,78 %). Entre los descensos, vuelven a sobresalir los de la *judía verde plana* (-21,43 %), el *pepino* (-13,52 %) –lastrado por las caídas de las variedades rugosas– y el *pimiento verde italiano* (-12,43 %) –que contrasta con las subidas en otros tipos de este producto–; pese a ello, estos tres productos se mantienen en niveles superiores a los de las últimas campañas a estas alturas. Va tocando techo en este tramo de temporada la *patata* (4,16 %).

1.1.3. Precios Medios Nacionales de Productos Agrícolas: Gráficos

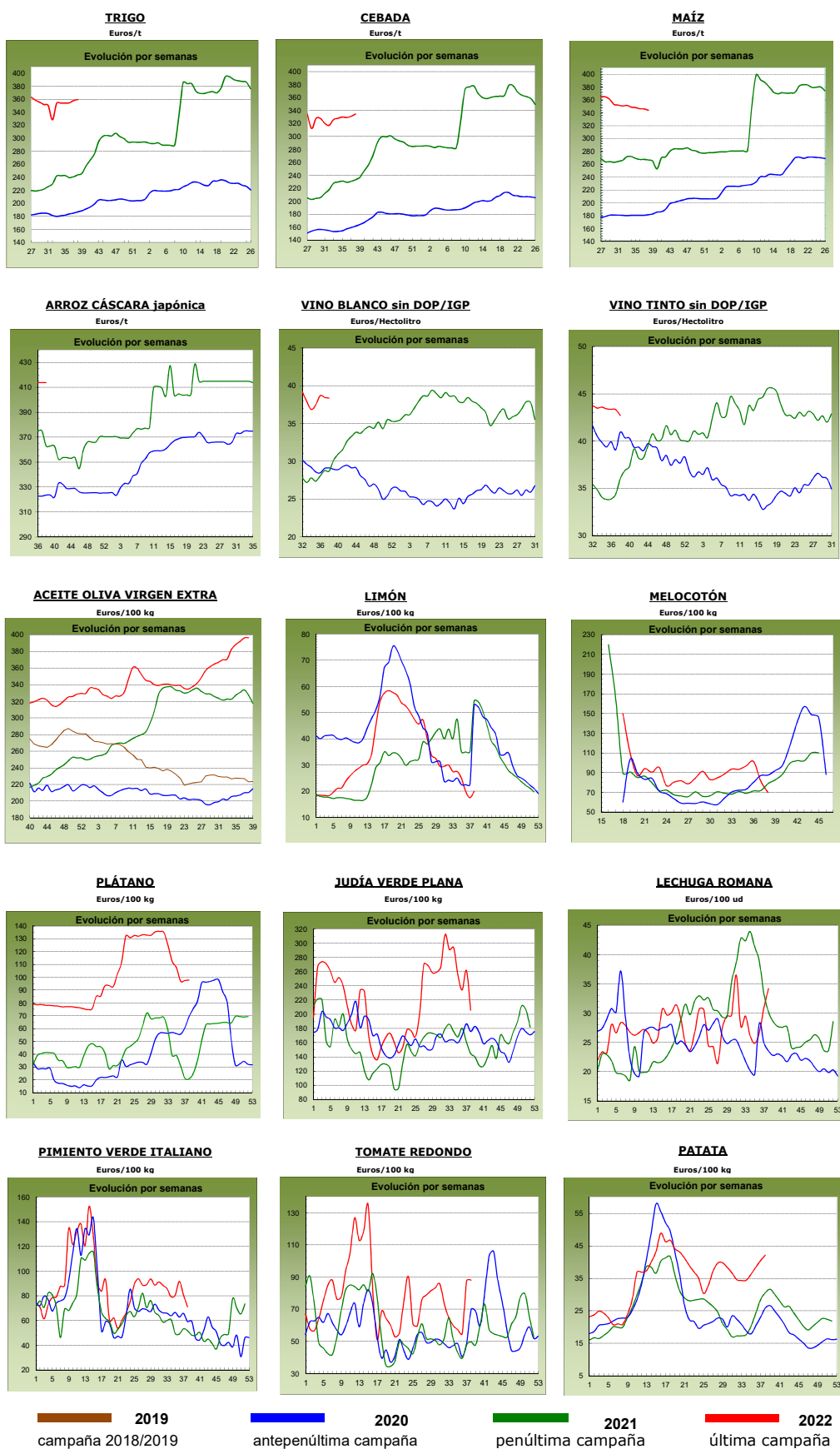

1.2. PRECIOS MEDIOS NACIONALES DE PRODUCTOS GANADEROS

1.2.1. Precios Medios Nacionales de Productos Ganaderos					
PRODUCTOS GANADEROS (especificaciones)		Semana 37 12-18/09 2022	Semana 38 19-25/09 2022	Variación semanal euros	Variación semanal %
VACUNO					
(1)	Ternera, 180-300 kilos (€/100 kg canal)	474,48	473,64	-0,84	-0,18
(1)	Machos de 12 a 24 meses (Clase R) (€/100 kg canal)	498,13	496,57	-1,56	-0,31
(1)	Animales de 8 a 12 meses (Clase R) (€/100 kg canal)	496,97	503,79	6,82	1,37
(1)	Bovino vivo, conjunto categorías (€/100 kg vivo)	255,40	255,11	-0,29	-0,11
CORDERO					
(1)	Corderos 9-19 kilos (€/100 kg canal)	761,43	760,89	-0,54	-0,07
(1)	Corderos 12-16 kilos (€/100 kg canal)	726,90	726,36	-0,54	-0,07
(1)	Corderos Ligeros (12-13 kilos) (€/100 kg canal)	734,94	734,28	-0,66	-0,09
(1)	Corderos Pesados (13-16 kilos) (€/100 kg canal)	718,87	718,45	-0,42	-0,06
PORCINO					
(1)	Porcino >60% magro (Clase S) (€/100 kg canal)	217,56	217,56	0,00	0,00
(1)	Porcino 60-55% magro (Clase E) (€/100 kg canal)	211,66	211,94	0,28	0,13
(1)	Porcino 55-50% magro (Clase U) (€/100 kg canal)	216,79	216,92	0,13	0,06
(1)	Porcino 50-45% magro (Clase R) (€/100 kg canal)	208,89	209,96	1,07	0,51
(1)	Lechon 20 kg (€/unidad)	52,13	53,34	1,21	2,32
POLLO					
(2)	Pollo, media de canales del 83% y 65% rdto. (€/100 kg canal)	236,81	236,81	0,00	0,00
(2)	Pollo P10 (83% rdto.) (€/100 kg canal)	190,02	190,02	0,00	0,00
(2)	Pollo P90 (65% rdto.) (€/100 kg canal)	240,55	240,55	0,00	0,00
HUEVOS					
(3)	Huevos Tipo Jaula, media Clase L y M (€/100 kg)	158,77	161,04	2,27	1,43
(3)	Huevos Tipo Jaula - Clase L (€/docena)	1,29	1,30	0,01	0,78
(3)	Huevos Tipo Jaula - Clase M (€/docena)	1,11	1,13	0,02	1,80
(3)	Huevos Tipo Suelo media Clase L y M (€/100 kg)	189,31	193,92	4,61	2,44
(3)	Huevos Tipo Suelo - Clase L (€/docena)	1,53	1,56	0,03	1,96
(3)	Huevos Tipo Suelo - Clase M (€/docena)	1,34	1,37	0,03	2,24
(3)	Huevos Tipo Campero, media Clase L y M (€/100 kg)	210,24	210,56	0,32	0,15
(3)	Huevos Tipo Campero- Mezcla Clase L y M (€/docena)	1,59	1,59	0,00	0,00
CONEJO					
(4)	Conejo1,8-2,2 kilo,vivo (€/100 kg)	245,89	256,18	10,29	4,18
LECHE Y PRODUCTOS LÁCTEOS					
(6)	Suero de leche en polvo (€/100 kg)	97,84	98,15	0,31	0,32
(6)	Mantequilla sin sal (formato 25 kg) (€/100 kg)	718,39	718,90	0,51	0,07
(5)	Leche cruda de vaca (€/100 kg). Fuente: INFOLAC	Precio julio 2022: 44,95 €/100 kg			
MIEL Y PRODUCTOS APÍCOLAS					
(7)	Miel multifloral a granel (€/100 kg)	Precio julio 2022: 377,85 €/100 kg			
(7)	Miel multifloral envasada (€/100 kg)	Precio julio 2022: 596,92 €/100 kg			
(7)	Polen a granel (€/100 kg)	Precio julio 2022: 763,87 €/100 kg			
(7)	Polen envasado (€/100 kg)	Precio julio 2022: 1.079,20 €/100 kg			

Posición comercial:

(1) Entrada matadero; (2) Salida muelle matadero; (3) Salida muelle centro de embalaje; (4) Salida granja;
 (5) Precio pagado al ganadero; (6) Precio franco fábrica sin impuestos ni costes; (7) Venta a la industria o mayorista

COMENTARIOS DE MERCADO

- **VACUNO** (▲▼): Esta semana se registran leves variaciones a la baja en las cotizaciones de las **canales de vacuno**, con valores del -0,18 % anotados en las de las terneras y del -0,31 % en las de los machos de 12 a 24 meses. Por su parte, los precios de las canales de los animales de 8 a 12 meses suben un 1,37 %. En los **animales vivos** se observa un leve descenso de precios (-0,11 %).
- **OVINO** (▼): Ligerio descenso en el precio semanal de las **canales de cordero** (-0,07 %).
- **PORCINO** (▲=): Subida en la media de las cotizaciones semanales de las **canales de porcino de capa blanca** (0,18 %). Sin apenas variaciones en los precios mensuales de los **porcinos cebados** (=). El precio del **lechón base 20 kg** (▲) se incrementó un 2,32 %.
- **POLLOS** (=): Esta semana no se registran variaciones en los precios de las **canales de pollo**.
- **HUEVOS** (▲): Siguen las cotizaciones al alza, destacando el 2,44 % de media en los huevos de **tipo suelo** y el 1,43 % de media en los **tipo jaula**. Por su parte, los huevos **tipo campero** mantienen precios (0,15 %).
- **CONEJO** (▲): Una semana más, se mantiene la tendencia ascendente en las cotizaciones del **conejo vivo de granja**, con una subida semanal del 4,18 %; desde junio, la subida es del 16,90 % y la revalorización acumulada en el año alcanza el 33,07 %.
- **PRODUCTOS LÁCTEOS** (▲=): Leve incremento del 0,32 % en el precio semanal del **suero de leche en polvo**. Sin apenas variación en el precio de la **mantequilla sin sal** (0,07 %).

1.2.2. Precios Medios Nacionales de Productos Ganaderos: Gráficos

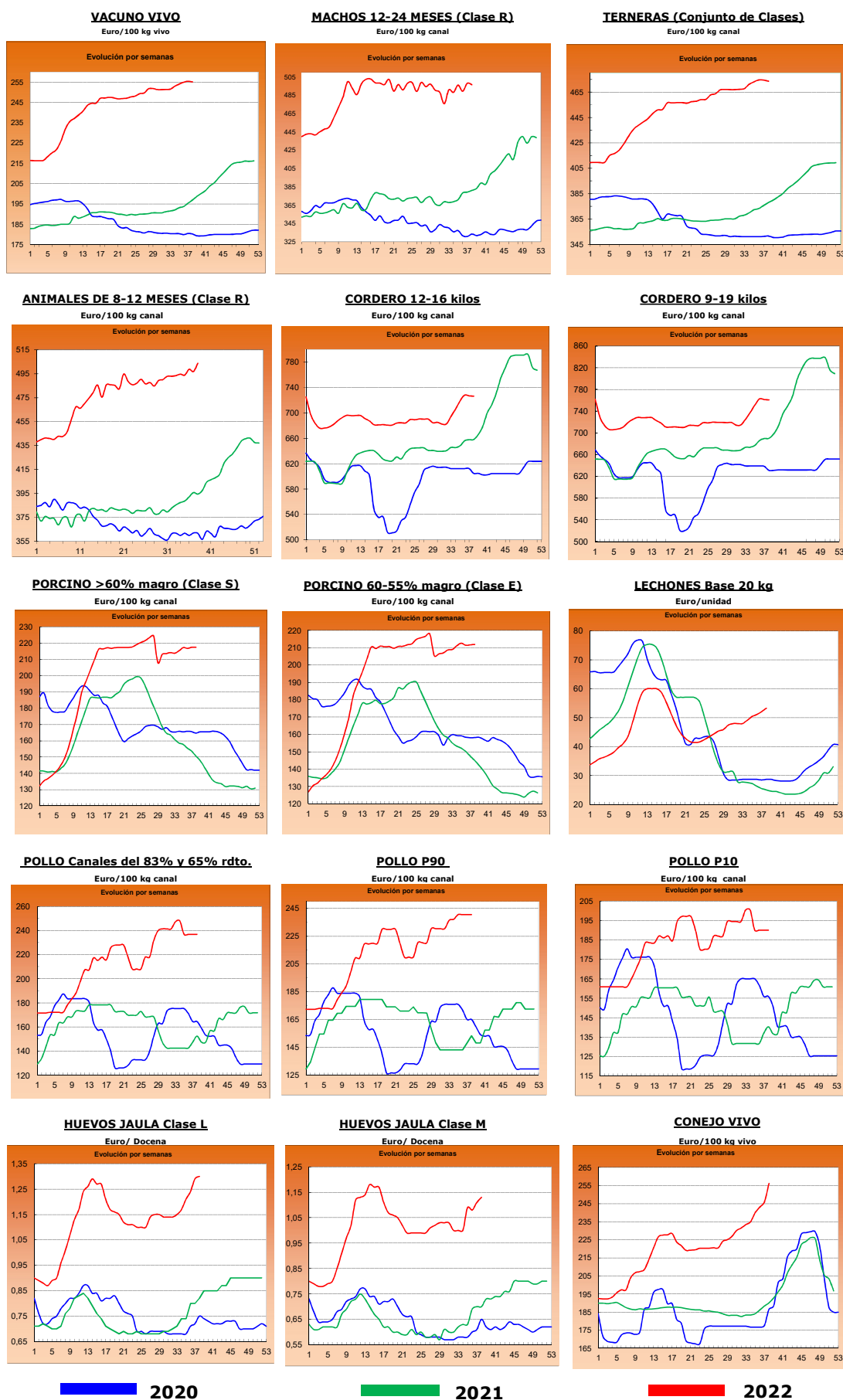

2.- PRECIOS EN MERCADOS REPRESENTATIVOS DE CEREALES, ALFALFA, ARROZ, VINOS, ACEITES Y SEMILLA DE GIRASOL

2.1. PRECIOS EN MERCADOS REPRESENTATIVOS DE CEREALES, ALFALFA Y ARROZ

2.1.1. Precios Medios en Mercados Representativos: Trigo y Alfalfa

Precios en Euro/Tonelada

REGLAMENTO (UE) 2017/1185 DE LA COMISION. Artículo 11, Anexo I. 1. (trigo); Artículo 12 (a), Anexo II.2 (alfalfa)

TRIGO: Salida de almacén cargado o entregado al transformador después de intermediario. Mercancía nacional y/o importada.

ALFALFA: Salida industria deshidratadora

PRODUCTO	MERCADO REPRESENTATIVO	Semana 37 12-18/09 2022	Semana 38 19-25/09 2022	Variación €
Trigo Blando Panificable	Albacete	344,60	348,80	4,20
	Ávila	368,00	368,00	0,00
	Barcelona	378,00	375,00	-3,00
	Burgos	356,50	359,70	3,20
	Cádiz	362,00	364,00	2,00
	Ciudad Real	382,00	383,00	1,00
	Cuenca	343,00	344,00	1,00
	Guadalajara	354,40	354,80	0,40
	Huesca	352,00	358,00	6,00
	León	354,40	355,20	0,80
	Lérida	355,00	355,00	0,00
	Madrid	362,00	362,00	0,00
	Murcia	350,00	360,00	10,00
	Navarra	362,00	362,00	0,00
	Palencia	355,40	355,80	0,40
	Pontevedra	363,00	363,00	0,00
	Salamanca	366,80	367,00	0,20
	Segovia	353,40	355,60	2,20
	Sevilla	363,00	363,00	0,00
	Soria	353,80	354,20	0,40
Tarragona	356,00	353,00	-3,00	
Toledo	363,00	366,00	3,00	
Valladolid	360,20	361,20	1,00	
Zamora	355,20	355,40	0,20	
Zaragoza	365,00	370,00	5,00	
Trigo Duro	Toledo	451,50	451,50	0,00
	Zaragoza	450,00	450,00	0,00
Alfalfa Balas	Albacete	310,00	310,00	0,00
	Burgos	245,00	245,00	0,00
	Córdoba	208,00	210,00	2,00
	Huesca	356,00	366,00	10,00
	León	300,00	300,00	0,00
	Lérida	332,50	332,50	0,00
	Navarra	332,50	332,50	0,00
	Palencia	258,00	258,00	0,00
	Sevilla	218,00	218,00	0,00
	Teruel	315,00	315,00	0,00
	Toledo	311,00	311,00	0,00
	Valladolid	248,00	248,00	0,00
	Zamora	275,00	275,00	0,00
Zaragoza	363,33	363,33	0,00	
Alfalfa Pellets	Albacete	290,00	290,00	0,00
	Burgos	285,00	290,00	5,00
	Córdoba	217,00	220,00	3,00
	Huesca	306,00	316,00	10,00
	Lérida	290,33	290,33	0,00
	Navarra	302,50	302,50	0,00
	Palencia	286,00	286,00	0,00
	Sevilla	208,00	208,00	0,00
	Toledo	288,00	288,00	0,00
	Valladolid	264,00	264,00	0,00
	Zamora	326,00	355,00	29,00
	Zaragoza	281,67	281,67	0,00

2.1.2. Precios Medios en Mercados Representativos: Cebada

Precios en Euro/Tonelada

REGLAMENTO (UE) 2017/1185 DE LA COMISION. Artículo 11, Anexo I. 1.

Salida de almacén cargado o entregado al transformador después de intermediario. Mercancía nacional y/o importada.

PRODUCTO	MERCADO REPRESENTATIVO	Semana 37 12-18/09 2022	Semana 38 19-25/09 2022	Variación €
Cebada Pienso	Albacete	315,30	321,10	5,80
	Ávila	347,00	347,00	0,00
	Burgos	338,00	340,00	2,00
	Cádiz	339,00	339,00	0,00
	Ciudad Real	333,70	336,30	2,60
	Córdoba	340,00	340,00	0,00
	La Coruña	345,00	345,00	0,00
	Cuenca	318,00	325,00	7,00
	Granada	338,00	338,00	0,00
	Guadalajara	325,40	325,60	0,20
	Huesca	327,00	330,00	3,00
	León	345,00	345,00	0,00
	Lérida	332,00	332,00	0,00
	Murcia	333,00	335,00	2,00
	Palencia	340,00	342,00	2,00
	Salamanca	352,00	352,00	0,00
	Segovia	335,00	340,00	5,00
	Soria	338,00	338,00	0,00
	Teruel	335,00	340,00	5,00
	Toledo	332,20	339,40	7,20
Valladolid	347,00	347,00	0,00	
Zamora	344,00	344,00	0,00	
Zaragoza	335,00	340,00	5,00	
Cebada Malta	Albacete	--	345,00	--
	Burgos	326,40	329,20	2,80
	Ciudad Real	341,50	320,00	-21,50
	Guadalajara	307,00	308,00	1,00
	Huesca	340,00	340,00	0,00
	Palencia	323,00	322,00	-1,00
	Salamanca	330,00	332,00	2,00
	Segovia	320,00	323,00	3,00
	Soria	314,00	317,00	3,00
	Valladolid	316,70	321,30	4,60
	Zamora	322,00	323,00	1,00
	Zaragoza	352,00	350,00	-2,00

2.1.3. Precios Medios en Mercados Representativos: Maíz y Arroz

Precios en Euro/Tonelada

REGLAMENTO (UE) 2017/1185 DE LA COMISION. Artículo 11, Anexo I. 1. Cereales y 2 Arroz

Maíz grano: precios salida de almacén cargado. Mercancía nacional y/o importada.

Arroz cáscara precios salida almacén agricultor o en cooperativa, y arroz blanco precios salida industria

PRODUCTO	MERCADO REPRESENTATIVO	Semana 37 12-18/09 2022	Semana 38 19-25/09 2022	Variación €
Maiz Grano	Albacete	336,00	333,60	-2,40
	Badajoz	335,00	330,00	-5,00
	Cáceres	335,00	330,00	-5,00
	Ciudad Real	365,00	358,70	-6,30
	Córdoba	340,00	335,00	-5,00
	La Coruña	341,00	341,00	0,00
	Gerona	349,00	343,00	-6,00
	Huesca	348,00	344,00	-4,00
	León	349,20	349,40	0,20
	Lérida	330,00	330,00	0,00
	Madrid	355,00	355,00	0,00
	Navarra	360,00	360,00	0,00
	Pontevedra	343,00	343,00	0,00
	Salamanca	361,60	361,40	-0,20
	Sevilla	338,00	335,00	-3,00
	Toledo	353,00	351,20	-1,80
	Valladolid	356,06	356,06	0,00
Zamora	348,00	349,60	1,60	
Zaragoza	355,00	350,00	-5,00	
Arroz cáscara (Indica)	Badajoz	410,30	420,30	10,00
	Cáceres	420,00	440,00	20,00
	Cádiz	324,00	348,00	24,00
	Sevilla	417,25	417,25	0,00
	Valencia	320,00	320,00	0,00
Arroz cáscara (Japónica)	Badajoz	425,45	425,45	0,00
	Huesca	400,00	400,00	0,00
	Sevilla	436,50	436,50	0,00
	Tarragona	350,00	350,00	0,00
	Valencia	470,00	470,00	0,00
	Zaragoza	373,90	373,90	0,00
Arroz blanco (Indica)	Sevilla	611,00	611,00	0,00
	Valencia	790,00	790,00	0,00
Arroz blanco (Japónica)	Sevilla	636,00	636,00	0,00
	Tarragona	820,00	820,00	0,00
	Valencia	825,00	825,00	0,00
Arroz blanco vaporizado	Valencia	810,00	810,00	0,00
Arroz partido	Badajoz	445,00	455,00	10,00
	Sevilla	318,56	318,56	0,00
	Tarragona	485,00	485,00	0,00
	Valencia	480,00	480,00	0,00

2.2. PRECIOS EN MERCADOS REPRESENTATIVOS DE VINOS
--

R. EJECUCIÓN (UE) 2017/1185 DE LA COMISION. Artículo 11, Anexo II. 3.

En €/hectólitro, salida bodega, a granel, pago al contado sin I. V. A.

PRODUCTO	MERCADO REPRESENTATIVO	Semana 37 12-18/09 2022	Semana 38 19-25/09 2022	Variación €
Vino Blanco sin DOP/IPG	Albacete	54,40	56,34	1,93
	Badajoz	42,25	42,40	0,15
	Ciudad Real	34,23	34,23	0,00
	Cuenca	41,00	40,48	-0,52
	Toledo	39,44	38,37	-1,07
Vino Tinto sin DOP / IPG	Precio de vino tinto referido al producto de 12 puntos de color			
	Albacete	46,88	44,62	-2,27
	Badajoz	48,64	50,80	2,15
	Ciudad Real	36,81	37,35	0,54
	Cuenca	53,72	52,32	-1,40
	Murcia	41,93	41,93	0,00
	Toledo	38,04	36,77	-1,26
	Valencia	36,81	36,92	0,11

2.3. PRECIOS EN MERCADOS REPRESENTATIVOS DE ACEITES Y SEMILLAS DE GIRASOL

Aceites. Precios salida almazara/orujera/refinadora, en €/100 kg, sin I.V.A. Rgto. 2017/1185. Art.11. Anexo I.3.

Semilla de girasol. Precios en almacén del comprador mayorista, en €/100 kg, sin I.V.A. Rgto 2017/1185. Art. 8

PRODUCTO Y ESPECIFICACIONES	MERCADO REPRESENTATIVO	Semana 36 05-11/09 2022	Semana 37 12-18/09 2022	Variación €
ACEITE DE OLIVA VIRGEN EXTRA Menos de 0,8°	Albacete	397,00	395,00	-2,00
	Almería	395,00	397,00	2,00
	Badajoz	400,33	401,00	0,67
	Cáceres	395,00	395,00	0,00
	Cádiz	392,75	394,65	1,90
	Ciudad Real	397,50	397,00	-0,50
	Córdoba	395,50	396,00	0,50
	Cuenca	392,50	395,00	2,50
	Granada	395,50	393,50	-2,00
	Huelva	393,00	393,00	0,00
	Jaén	393,50	395,50	2,00
	Málaga	396,00	395,50	-0,50
	Murcia	404,00	406,00	2,00
	Sevilla	400,00	400,00	0,00
Tarragona	410,00	410,00	0,00	
Toledo	396,50	397,00	0,50	
ACEITE DE OLIVA VIRGEN De 0,8° a 2°	Albacete	390,00	390,00	0,00
	Badajoz	359,17	359,17	0,00
	Cáceres	380,00	380,00	0,00
	Cádiz	354,00	354,00	0,00
	Ciudad Real	387,50	384,50	-3,00
	Córdoba	389,00	389,00	0,00
	Cuenca	385,00	385,00	0,00
	Granada	387,50	385,50	-2,00
	Huelva	385,00	385,00	0,00
	Jaén	387,00	387,00	0,00
	Málaga	388,50	388,00	-0,50
	Murcia	385,00	383,00	-2,00
	Sevilla	390,00	390,00	0,00
	Tarragona	395,00	395,00	0,00
Toledo	384,10	383,50	-0,60	
ACEITE DE OLIVA LAMPANTE Más de 2°	Albacete	380,00	382,50	2,50
	Badajoz	360,83	360,83	0,00
	Cáceres	372,00	372,00	0,00
	Cádiz	350,00	350,00	0,00
	Ciudad Real	381,00	380,50	-0,50
	Córdoba	384,50	383,50	-1,00
	Cuenca	381,30	381,50	0,20
	Granada	380,50	379,00	-1,50
	Huelva	363,00	363,00	0,00
	Jaén	381,00	382,00	1,00
	Málaga	383,50	381,50	-2,00
	Murcia	375,00	368,00	-7,00
	Sevilla	382,50	381,50	-1,00
	Tarragona	360,00	360,00	0,00
Toledo	380,00	379,00	-1,00	
ACEITE DE OLIVA REFINADO	Córdoba	385,00	385,00	0,00
	Jaén	373,11	373,11	0,00
	Sevilla	372,50	372,50	0,00
	Tarragona	395,00	395,00	0,00
ACEITE DE ORUJO DE OLIVA CRUDO	Córdoba	181,00	181,00	0,00
	Jaén	177,00	177,00	0,00
	Málaga	200,00	197,00	-3,00
	Sevilla	190,50	190,00	-0,50
	Tarragona	197,50	197,50	0,00
Toledo	190,00	190,00	0,00	
ACEITE DE ORUJO DE OLIVA REFINADO	Sevilla	272,00	271,00	-1,00
PIPA DE GIRASOL Alto oleico	Centro	682,86	672,02	-10,84
	Norte	662,52	670,92	8,41
	Sur	762,20	759,95	-2,26
PIPA DE GIRASOL Convencional	Centro	614,79	601,74	-13,04
	Norte	637,49	630,38	-7,10
	Sur	690,21	681,67	-8,54

3. PRECIOS DE PRODUCCIÓN DE FRUTAS Y HORTALIZAS EN EL MERCADO INTERIOR

3.1. PRECIOS DE PRODUCCIÓN EN EL MERCADO INTERIOR FRUTAS

3.1.1. Precios de Producción de Frutas en el Mercado Interior:												
Precios diarios y Precios Medios Ponderados Semanales en mercados representativos provinciales.												
Precios a la salida del centro de acondicionamiento de productos seleccionados, embalados y, en su caso, en palés (€/100 kg peso neto)												

CÍTRICOS

PRODUCTO	MERCADO	VARIEDAD O TIPO	CAT.	CALIBRE	DÍA/MES							
					19/9	20/9	21/9	22/9	23/9	24/9	25/9	PMPS
LIMÓN	Alicante	Fino	I	3-4	83,51	83,51	83,51	83,51	83,51	--	--	83,51
	Alicante	Verna	I	3-4	109,00	109,00	109,00	109,00	109,00	--	--	109,00

FRUTAS DE PEPITA

PRODUCTO	MERCADO	VARIEDAD O TIPO	CAT.	CALIBRE	DÍA/MES							
					19/9	20/9	21/9	22/9	23/9	24/9	25/9	PMPS
MANZANA	Navarra	Fuji	I	65-80	85,00	85,00	85,00	85,00	85,00	--	--	85,00
	Gerona	Golden Delicious	I	65-80	101,79	101,79	101,79	101,79	101,79	--	--	101,79
	León	Golden Delicious	I	65-80	65,00	65,00	65,00	65,00	65,00	--	--	65,00
	Lérida	Golden Delicious	I	65-80	56,29	57,78	56,74	54,50	54,50	--	--	56,16
	Navarra	Golden Delicious	I	65-80	75,00	75,00	75,00	75,00	75,00	--	--	75,00
	Zaragoza	Golden Delicious	I	65-80	75,90	75,90	75,90	75,90	75,90	--	--	75,90
	Gerona	Granny Smith	I	65-80	110,63	110,63	110,63	110,63	110,63	--	--	110,63
	Lérida	Granny Smith	I	65-80	64,50	64,50	64,50	64,50	64,50	--	--	64,50
	Lérida	Red Chief	I	65-80	49,50	49,50	49,50	49,50	49,50	--	--	49,50
	Gerona	Red Delicious	I	65-80	120,29	120,29	120,29	120,29	120,29	--	--	120,29
	Zaragoza	Reineta	I	65-80	122,80	122,80	122,80	122,80	122,80	--	--	122,80
	Gerona	Royal Gala	I	65-80	94,61	94,61	94,61	94,61	94,61	--	--	94,61
	Lérida	Royal Gala	I	65-80	69,50	69,50	69,50	69,50	69,50	--	--	69,50
	Zaragoza	Royal Gala	I	65-80	98,35	98,35	98,35	98,35	98,35	--	--	98,35
PERA	Lérida	Bianquilla	I	55-60	130,68	--	131,37	132,28	128,70	--	--	130,97
	Navarra	Bianquilla	I	55-60	83,00	83,00	83,00	83,00	83,00	--	--	83,00
	Zaragoza	Bianquilla	I	55-60	105,79	105,79	105,79	105,79	105,79	--	--	105,79
	León	Conferencia	I	60-65+	90,00	90,00	90,00	90,00	90,00	--	--	90,00
	Lérida	Conferencia	I	60-65+	84,00	84,00	84,00	84,00	84,00	--	--	84,00
	Navarra	Conferencia	I	60-65+	118,00	118,00	118,00	118,00	118,00	--	--	118,00
	Zaragoza	Conferencia	I	60-65+	107,05	107,05	107,05	107,05	107,05	--	--	107,05
	Lérida	Ercolini	I	50-60	94,00	94,00	94,00	94,00	94,00	--	--	94,00
	Murcia	Ercolini	I	50-60	170,00	160,00	170,00	170,00	170,00	--	--	168,57
	Zaragoza	Ercolini-Limonera	I	50-60	140,60	140,60	140,60	140,60	140,60	--	--	140,60
	Lérida	Limonera	I	60-65	74,00	74,00	74,00	74,00	74,00	--	--	74,00

FRUTAS DE HUESO

PRODUCTO	MERCADO	VARIEDAD O TIPO	CAT.	CALIBRE	DÍA/MES							
					19/9	20/9	21/9	22/9	23/9	24/9	25/9	PMPS
CIRUELA	Lérida	Todos los tipos y variedades	-	35 mm y superior	160,67	160,67	160,67	160,67	160,67	--	--	160,67
	Zaragoza	Todos los tipos y variedades	-	35 mm y superior	161,36	161,36	161,36	161,36	161,36	--	--	161,36
MELOCOTÓN	Barcelona	Pulpa Amarilla	I	A/B	152,00	152,00	152,00	152,00	152,00	--	--	152,00
	Huesca	Pulpa Amarilla	I	A/B	77,00	77,00	77,00	77,00	77,00	--	--	77,00
	Lérida	Pulpa Amarilla	I	A/B	125,47	117,97	127,51	121,45	132,22	--	--	123,97
	Navarra	Pulpa Amarilla	I	A/B	123,00	123,00	123,00	123,00	123,00	--	--	123,00
	Teruel	Pulpa Amarilla	I	A/B	231,26	231,26	231,26	231,26	231,26	--	--	231,26
	Zaragoza	Pulpa Amarilla	I	A/B	104,91	104,91	104,91	104,91	104,91	--	--	104,91
	Huesca	Pulpa Blanca	I	A/B	95,00	95,00	95,00	95,00	95,00	--	--	95,00
	Lérida	Pulpa Blanca	I	A/B	101,47	--	136,74	132,43	--	--	--	115,49
NECTARINA	Huesca	Pulpa Amarilla	I	A/B	85,00	85,00	85,00	85,00	85,00	--	--	85,00
	Lérida	Pulpa Amarilla	I	A/B	146,98	147,35	150,23	147,30	147,12	--	--	147,84
	Zaragoza	Pulpa Amarilla	I	A/B	166,51	166,51	166,51	166,51	166,51	--	--	166,51
	Huesca	Pulpa Blanca	I	A/B	73,00	73,00	73,00	73,00	73,00	--	--	73,00
	Lérida	Pulpa Blanca	I	A/B	154,54	--	--	230,00	--	--	--	173,64

OTRAS FRUTAS

PRODUCTO	MERCADO	VARIEDAD O TIPO	CAT.	CALIBRE	DÍA/MES							
					19/9	20/9	21/9	22/9	23/9	24/9	25/9	PMPS
UVA DE MESA	Murcia	Apirenas nuevas variedades	I	-	150,00	170,00	160,00	180,00	175,00	--	--	165,92
	Murcia	Autumn Royal	I	-	140,00	150,00	150,00	140,00	145,00	--	--	145,29
	Alicante	D. Maria	I	-	136,06	136,06	136,06	136,06	136,06	--	--	136,06
	Alicante	Moscatel Italia	I	-	124,56	124,56	124,56	124,56	124,56	--	--	124,56
	Alicante	Red Globe	I	-	136,08	136,08	136,08	136,08	136,08	--	--	136,08

3.1.2. Precios de Producción de Frutas en el Mercado Interior: Precios Medios Ponderados Semanales Nacionales

Referencia: Reglamento Delegado (UE) 2017/891 de la Comisión, de 13 de marzo (DOUE de 25 de mayo). Art. 55 y Anexo VI
Precios a la salida del centro de acondicionamiento de productos seleccionados, embalados y, en su caso, en palés (€/100kg peso neto)

CÍTRICOS

PRODUCTO	MERCADO	VARIEDAD O TIPO	CAT.	CALIBRE	PRECIO MEDIO PONDERADO SEMANAL NACIONAL Semana 38- 2022: 19/09-25/09
LIMÓN	ESPAÑA	Todas las variedades	I	3-4	85,86

FRUTAS DE PEPITA

PRODUCTO	MERCADO	VARIEDAD O TIPO	CAT.	CALIBRE mm	PRECIO MEDIO PONDERADO SEMANAL NACIONAL Semana 38- 2022: 19/09-25/09
MANZANA	ESPAÑA	Fuji	I	65/80	95,37
	ESPAÑA	Golden delicious	I	65/80	74,69
	ESPAÑA	Granny Smith	I	65/80	80,88
	ESPAÑA	Red Delicious y demás Var. Rojas	I	65/80	87,70
	ESPAÑA	Royal Gala	I	65/80	84,50
PERA	ESPAÑA	Blanquilla	I	55-60	116,79
	ESPAÑA	Conferencia	I	60/65+	103,66

FRUTAS DE HUESO

PRODUCTO	MERCADO	VARIEDAD O TIPO	CAT.	CALIBRE	PRECIO MEDIO PONDERADO SEMANAL NACIONAL Semana 38- 2022: 19/09-25/09
CIRUELA	ESPAÑA	Todas las variedades	-	35 mm y superior	161,28
MELOCOTÓN	ESPAÑA	Pulpa Amarilla	I	A/B	123,48
	ESPAÑA	Pulpa Blanca	I	A/B	105,47
NECTARINA	ESPAÑA	Pulpa Amarilla	I	A/B	145,27
	ESPAÑA	Pulpa Blanca	I	A/B	163,58

OTRAS FRUTAS

PRODUCTO	MERCADO	VARIEDAD O TIPO	CAT.	CALIBRE	PRECIO MEDIO PONDERADO SEMANAL NACIONAL Semana 38- 2022: 19/09-25/09
UVA DE MESA	ESPAÑA	Todos los tipos y variedades con pepitas	I	-	134,17
	ESPAÑA	Todos los tipos y variedades sin pepitas	I	-	158,36

3.2. PRECIOS DE PRODUCCIÓN EN EL MERCADO INTERIOR: PRODUCTOS HORTÍCOLAS

3.2.1. Precios de Producción de Hortícolas en el Mercado Interior:
Precios diarios y Precios Medios Ponderados Semanales en mercados representativos provinciales.

Precios a la salida del centro de acondicionamiento de productos seleccionados, embalados y, en su caso, en palés (€/100 kg peso neto)

PRODUCTO	MERCADO	VARIEDAD O TIPO	CAT.	CALIBRE	DIA/MES							
					19/9	20/9	21/9	22/9	23/9	24/9	25/9	PMPS
ACELGA	Madrid	Amarilla	-	-	115,00	115,00	115,00	115,00	115,00	--	--	115,00
	La Coruña	Todos los tipos y variedades	-	-	198,00	198,00	198,00	198,00	198,00	--	--	198,00
	Lugo	Todos los tipos y variedades	-	-	150,00	150,00	150,00	150,00	150,00	--	--	150,00
	Navarra	Todos los tipos y variedades	-	-	113,00	113,00	113,00	113,00	113,00	--	--	113,00
	Orense	Todos los tipos y variedades	-	-	125,00	125,00	125,00	125,00	125,00	--	--	125,00
	Pontevedra	Todos los tipos y variedades	-	-	100,00	100,00	100,00	100,00	100,00	--	--	100,00
AJO	Madrid	Verde	-	-	80,00	80,00	80,00	80,00	80,00	--	--	80,00
	Cuenca	Blanco	-	50-60 mm	202,10	202,10	202,10	202,10	202,10	--	--	202,10
	Segovia	Blanco	-	50-60 mm	290,00	290,00	290,00	290,00	290,00	--	--	290,00
	Toledo	Blanco	-	50-60 mm	226,00	228,00	230,00	230,00	230,00	--	--	228,80
	Córdoba	Morado	-	50-80 mm	220,00	220,00	220,00	220,00	220,00	--	--	220,00
	Cuenca	Morado	-	50-80 mm	231,15	231,15	231,15	231,15	231,15	--	--	231,15
	Segovia	Morado	-	50-80 mm	310,00	310,00	310,00	310,00	310,00	--	--	310,00
	Toledo	Morado	-	50-80 mm	245,00	245,00	245,00	245,00	245,00	--	--	245,00
	Albacete	Primavera	-	50-60 mm	205,00	205,00	205,00	205,00	205,00	--	--	205,00
	Córdoba	Primavera	-	50-60 mm	190,00	190,00	190,00	190,00	190,00	--	--	190,00
	Cuenca	Primavera	-	50-60 mm	190,00	190,00	190,00	190,00	190,00	--	--	190,00
	Toledo	Primavera	-	50-60 mm	211,00	212,00	212,00	212,00	213,00	--	--	212,00
ALCACHOFA	Granada	Todos los tipos y variedades	-	-	370,00	--	370,00	--	370,00	--	--	370,00
BERENJENA	Almería	Todos los tipos y variedades	-	-	146,00	146,48	155,29	169,00	173,00	145,54	--	153,10
	Málaga	Todos los tipos y variedades	-	-	130,00	130,00	130,00	130,00	130,00	--	--	130,00
	Tarragona	Todos los tipos y variedades	-	-	145,60	145,60	145,60	145,60	145,60	--	--	145,60
BRÓCOLI	Murcia	Todos los tipos y variedades	-	-	170,00	150,00	150,00	140,00	150,00	--	--	149,01
CALABACÍN	Almería	Todas las variedades	-	14-21 g	155,00	157,00	153,00	156,00	227,00	192,00	--	164,25
	Barcelona	Todas las variedades	-	14-21 g	77,00	77,00	77,00	77,00	77,00	--	--	77,00
	Málaga	Todas las variedades	-	14-21 g	175,00	175,00	175,00	175,00	175,00	--	--	175,00
CEBOLLA	Albacete	Todos los tipos y variedades	-	-	36,30	36,30	36,30	36,30	36,30	--	--	36,30
	Ávila	Todos los tipos y variedades	-	-	28,00	28,00	28,00	28,00	28,00	--	--	28,00
	Burgos	Todos los tipos y variedades	-	-	35,00	35,00	35,00	35,00	35,00	--	--	35,00
	Ciudad Real	Todos los tipos y variedades	-	-	60,00	63,00	65,00	67,00	70,00	--	--	65,00
	Córdoba	Todos los tipos y variedades	-	-	32,50	32,50	32,50	32,50	32,50	--	--	32,50
	Cuenca	Todos los tipos y variedades	-	-	42,00	42,00	42,00	42,00	42,00	--	--	42,00
	Lérida	Todos los tipos y variedades	-	-	29,40	29,40	29,40	29,40	29,40	--	--	29,40
	Segovia	Todos los tipos y variedades	-	-	30,00	30,00	30,00	30,00	30,00	--	--	30,00
Toledo	Todos los tipos y variedades	-	-	51,00	51,00	51,00	51,00	51,00	--	--	51,00	
CHAMPIÑÓN	Albacete	Cerrado	-	30-65 mm	187,00	187,00	187,00	187,00	187,00	--	--	187,00
	Cuenca	Cerrado	-	30-65 mm	190,21	190,21	190,21	190,21	190,21	--	--	190,21
	La Rioja	Cerrado	-	30-65 mm	250,00	250,00	250,00	250,00	250,00	--	--	250,00
	Navarra	Cerrado	-	30-65 mm	270,00	270,00	270,00	270,00	270,00	--	--	270,00
COLIFLOR	Granada	Todos los tipos y variedades	-	-	111,00	111,00	111,00	111,00	111,00	--	--	111,00
	La Rioja	Todos los tipos y variedades	-	-	105,00	105,00	105,00	105,00	105,00	--	--	105,00
COL-REPOLLO	Málaga	Hoja lisa	-	-	90,00	90,00	90,00	90,00	90,00	--	--	90,00
	Madrid	Todos los tipos y variedades	-	-	140,00	140,00	140,00	140,00	140,00	--	--	140,00
	León	Todos los tipos y variedades	-	-	40,00	40,00	40,00	40,00	40,00	--	--	40,00
	Segovia	Todos los tipos y variedades	-	-	60,00	60,00	60,00	60,00	60,00	--	--	60,00
FRESA	Barcelona	Todas las variedades	-	-	394,12	394,12	394,12	394,12	394,12	--	--	394,12

3.2. PRECIOS DE PRODUCCIÓN EN EL MERCADO INTERIOR: PRODUCTOS HORTÍCOLAS

3.2.1. Precios de Producción de Hortalizas en el Mercado Interior:
Precios diarios y Precios Medios Ponderados Semanales en mercados representativos provinciales.

Precios a la salida del centro de acondicionamiento de productos seleccionados, embalados y, en su caso, en palés (€/100 kg peso neto)

HORTALIZAS (continuación)

PRODUCTO	MERCADO	VARIEDAD O TIPO	CAT.	CALIBRE	DIA/MES							
					19/9	20/9	21/9	22/9	23/9	24/9	25/9	PMPS
JUDÍA VERDE	Almería	Plana	-	-	212,50	220,50	204,50	203,18	201,50	--	--	208,44
	Granada	Plana	-	-	363,00	398,00	418,00	--	358,00	--	--	383,09
	Málaga	Plana	-	-	250,00	250,00	250,00	--	250,00	--	--	250,00
	Orense	Plana	-	-	380,00	380,00	380,00	380,00	380,00	--	--	380,00
	Pontevedra	Plana	-	-	350,00	350,00	350,00	350,00	350,00	--	--	350,00
	La Rioja	Todos los tipos y variedades	-	-	290,00	290,00	290,00	290,00	290,00	--	--	290,00
	Lérida	Todos los tipos y variedades	-	-	488,00	488,00	488,00	488,00	488,00	--	--	488,00
	Navarra	Todos los tipos y variedades	-	-	295,00	295,00	295,00	295,00	295,00	--	--	295,00
LECHUGA	Murcia	Baby	I	-	90,00	90,00	92,00	90,00	90,00	--	--	90,36
	Murcia	Iceberg	I	400g y +	75,00	75,00	80,00	80,00	85,00	--	--	78,58
	Barcelona	Romana	I	-	86,17	86,17	86,17	86,17	86,17	--	--	86,17
	Granada	Romana	I	-	80,00	80,00	80,00	80,00	80,00	--	--	80,00
	Lérida	Todos los tipos y variedades	I	400g y +	79,47	79,47	79,47	79,47	79,47	--	--	79,47
	Navarra	Todos los tipos y variedades	I	400g y +	165,00	165,00	165,00	165,00	165,00	--	--	165,00
	Segovia	Todos los tipos y variedades	I	400g y +	76,00	76,00	76,00	76,00	76,00	--	--	76,00
	Toledo	Todos los tipos y variedades	I	400g y +	48,50	48,50	47,80	47,80	47,80	--	--	48,08
MELÓN	Ciudad Real	Todos los tipos y variedades	-	-	75,00	75,00	75,00	75,00	75,00	--	--	75,00
	Toledo	Todos los tipos y variedades	-	-	93,50	92,00	91,00	89,00	87,00	--	--	90,50
PEPINO	Almería	De Almería	-	350-500 g	82,00	85,32	86,46	95,88	102,12	108,42	--	92,79
	Granada	De Almería	-	350-500 g	130,00	124,00	126,00	133,00	134,00	135,00	--	130,63
	Almería	Español	-	-	--	79,00	--	67,00	--	96,00	--	79,75
	Madrid	Español	-	-	140,00	140,00	140,00	140,00	140,00	--	--	140,00
	Murcia	Español	-	-	140,00	140,00	140,00	135,00	135,00	--	--	137,60
	Barcelona	Variedades rugosas	-	-	99,00	99,00	99,00	99,00	99,00	--	--	99,00
PIMIENTO	Almería	Cuadrado Color	I	70 mm y +	--	154,00	--	189,23	--	185,00	--	166,44
	Almería	Cuadrado Verde	I	70 mm y +	98,00	100,00	99,00	95,00	91,00	100,00	--	96,60
	Almería	Italiano Verde	I	40 mm y +	--	160,00	--	129,00	--	--	--	142,27
	La Coruña	Italiano Verde	I	40 mm y +	195,00	195,00	195,00	195,00	195,00	--	--	195,00
	Málaga	Italiano Verde	I	40 mm y +	140,00	140,00	140,00	140,00	140,00	--	--	140,00
	Orense	Italiano Verde	I	40 mm y +	295,00	295,00	295,00	295,00	295,00	--	--	295,00
	Pontevedra	Italiano Verde	I	40 mm y +	295,00	295,00	295,00	295,00	295,00	--	--	295,00
	Ciudad Real	Todos los tipos y variedades	I	40 mm y +	155,00	157,00	160,00	163,00	165,00	--	--	160,00
PUERRO	Barcelona	Todos los tipos y variedades	-	-	74,25	74,25	74,25	74,25	74,25	--	--	74,25
	Navarra	Todos los tipos y variedades	-	-	95,00	95,00	95,00	95,00	95,00	--	--	95,00
	Pontevedra	Todos los tipos y variedades	-	-	150,00	150,00	150,00	150,00	150,00	--	--	150,00
	Segovia	Todos los tipos y variedades	-	-	84,00	84,00	84,00	84,00	84,00	--	--	84,00
	Toledo	Todos los tipos y variedades	-	-	137,00	137,00	139,95	140,15	141,35	--	--	139,09
	Valladolid	Todos los tipos y variedades	-	-	105,00	105,00	105,00	105,00	105,00	--	--	105,00
SANDÍA	Ciudad Real	Todos los tipos y variedades	-	-	100,00	100,00	99,00	97,00	95,00	--	--	98,20
	Toledo	Todos los tipos y variedades	-	-	103,00	102,00	100,00	99,00	98,00	--	--	100,40
TOMATE	Granada	Cereza	I	-	180,00	180,00	180,00	180,00	180,00	--	--	180,00
	Málaga	Cereza	I	-	155,00	155,00	155,00	155,00	155,00	--	--	155,00
	Murcia	Cereza	I	-	145,00	145,00	150,00	200,00	200,00	--	--	168,41
	Barcelona	Racimo	I	-	70,70	70,70	70,70	70,70	70,70	--	--	70,70
	Granada	Racimo	I	-	--	--	--	--	--	149,00	--	149,00
	Almería	Redondo	I	57-100mm	183,00	152,50	152,00	150,00	138,00	199,00	--	148,37
	Málaga	Redondo	I	57-100mm	150,00	150,00	150,00	150,00	150,00	--	--	150,00
Murcia	Redondo	I	57-100mm	100,00	110,00	125,00	110,00	115,00	--	--	109,92	
ZANAHORIA	Burgos	Todos los tipos y variedades	-	-	29,00	29,00	29,00	29,00	29,00	--	--	29,00
	Segovia	Todos los tipos y variedades	-	-	31,00	31,00	31,00	31,00	31,00	--	--	31,00
	Toledo	Todos los tipos y variedades	-	-	39,90	39,90	39,90	39,90	39,90	--	--	39,90
	Valladolid	Todos los tipos y variedades	-	-	38,00	38,00	38,00	38,00	38,00	--	--	38,00

3.2.2. Precios de Producción de Hortícolas en el Mercado Interior: Precios Medios Ponderados Semanales Nacionales

Referencia: Reglamento Delegado (UE) 2017/891 de la Comisión, de 13 de marzo (DOUE de 25 de mayo). Art. 55 y Anexo VI

Precios a la salida del centro de acondicionamiento de productos seleccionados, embalados y, en su caso, en palés (€/100kg peso neto)

HORTALIZAS

PRODUCTO	MERCADO	VARIEDAD O TIPO	CAT.	CALIBRE	PRECIO MEDIO PONDERADO SEMANAL NACIONAL Semana 38- 2022: 19/09-25/09
AJO	ESPAÑA	Blanco	-	50-60 mm	219,77
	ESPAÑA	Morado	-	45-55 mm	243,47
	ESPAÑA	Primavera	-	50-60 mm	202,70
BERENJENA	ESPAÑA	Todos los tipos y variedades	-	40+ /70+	149,41
CALABACÍN	ESPAÑA	Todos los tipos y variedades	-	14-21	161,79
CEBOLLA	ESPAÑA	Todos los tipos y variedades	-	-	46,61
CHAMPIÑÓN	ESPAÑA	Cerrado	-	Medio (30-65 mm)	203,52
COLIFLOR	ESPAÑA	Todos los tipos y variedades	-	-	105,85
COL-REPOLLO	ESPAÑA	Todos los tipos y variedades	-	-	70,18
JUDÍA VERDE	ESPAÑA	Todos los tipos y variedades	-	-	327,05
LECHUGA	ESPAÑA	Todos los tipos y variedades	I	400 g o superior	79,83
MELÓN	ESPAÑA	Todos los tipos y variedades	-	-	76,39
PEPINO	ESPAÑA	Variedades lisas	-	350-500 g	93,01
PIMIENTO	ESPAÑA	Todos los tipos y variedades	I	40 mm o superior	151,85
PUERRO	ESPAÑA	Todos los tipos y variedades	-	-	101,61
SANDÍA	ESPAÑA	Todos los tipos y variedades	-	-	98,70
TOMATE	ESPAÑA	Cereza	I	-	175,55
	ESPAÑA	Racimo	I	-	141,42
	ESPAÑA	Redondo	I	57-100mm	134,68
ZANAHORIA	ESPAÑA	Todos los tipos y variedades	-	-	33,98

4. PRECIOS REPRESENTATIVOS DE PRODUCTOS GANADEROS

4.1. PRECIOS REPRESENTATIVOS DE PRODUCTOS GANADEROS: BOVINO

4.1.1. Precios Medios Nacionales de Canales de Bovino Pesado

PRECIO MEDIO NACIONAL (€/100kg Canal) DE CANALES DE BOVINO PESADO SEGÚN MODELO COMUNITARIO DE CLASIFICACIÓN R 2017/1182, R 2017/1184, RD 815/2018 (Euro/100kg canal)

CATEGORÍA	CLASE DE CONFORMACIÓN Y DE ESTADO DE ENGRASAMIENTO	Semana 37 12-18/09 2022	Semana 38 19-25/09 2022	Variación €
Categoría A: Canales de machos jóvenes sin castrar de más de un año y menos de dos	Muy buena y poco cubierta (U-2)	505,18	512,50	7,32
	Muy buena y cubierta (U-3)	500,09	506,60	6,51
	Precio medio ponderado Categoría U	501,75	508,53	6,78
	Buena y poco cubierta (R-2)	501,90	503,08	1,18
	Buena y cubierta (R-3)	497,18	494,92	-2,26
	Precio medio ponderado Categoría R	498,13	496,57	-1,56
	Menos buena y poco cubierta (O-2)	461,04	467,91	6,87
	Menos buena y cubierta (O-3)	469,41	479,89	10,48
	Precio medio ponderado Categoría O	466,50	475,73	9,23
Categoría D: Canales de hembras que hayan parido	Mediocre y poco cubierta (P-2)	328,08	331,55	3,47
	Mediocre y cubierta (P-3)	339,33	336,51	-2,82
	Precio medio ponderado Categoría P	329,22	332,05	2,83
	Buena y cubierta (R-3)	413,52	396,93	-16,59
	Buena y grasa (R-4)	433,57	468,63	35,06
	Precio medio ponderado Categoría R	419,80	419,40	-0,40
	Menos buena y poco cubierta (O-2)	350,87	351,74	0,87
	Menos buena y cubierta (O-3)	382,46	382,74	0,28
	Menos buena y grasa (O-4)	426,16	437,53	11,37
	Precio medio ponderado Categoría O	378,26	380,44	2,18
Categoría E: Canales de otras hembras (de 12 meses o más)	Muy buena y poco cubierta (U-2)	523,06	526,22	3,16
	Muy buena y cubierta (U-3)	511,96	512,58	0,62
	Precio medio ponderado Categoría U	514,04	515,15	1,11
	Buena y poco cubierta (R-2)	479,30	514,80	35,50
	Buena y cubierta (R-3)	487,24	488,01	0,77
	Buena y grasa (R-4)	509,72	521,26	11,54
	Precio medio ponderado Categoría R	487,49	492,72	5,23
	Menos buena y poco cubierta (O-2)	423,69	439,72	16,03
	Menos buena y cubierta (O-3)	476,90	472,81	-4,09
	Menos buena y grasa (O-4)	464,15	476,36	12,21
	Precio medio ponderado Categoría O	467,74	467,40	-0,34
Categoría Z: Canales de animales desde 8 a menos de 12 meses	Muy buena y poco cubierta (U-2)	514,01	512,66	-1,35
	Muy buena y cubierta (U-3)	505,56	511,58	6,02
	Precio medio ponderado Categoría U	508,74	511,99	3,25
	Buena y poco cubierta (R-2)	484,93	505,94	21,01
	Buena y cubierta (R-3)	500,08	503,24	3,16
	Precio medio ponderado Categoría R	496,97	503,79	6,82
	Menos buena y poco cubierta (O-2)	458,94	455,50	-3,44
	Menos buena y cubierta (O-3)	471,09	467,25	-3,84
	Precio medio ponderado Categoría O	464,90	461,25	-3,65

4.1.2. Precios Medios Nacionales del Bovino Vivo

R 2017/1182, R 2017/1184 (Euro/100 kg vivo)

BOVINO VIVO	Semana 37 12-18/2022	Semana 38 19-25/2022	Variación €
Machos hasta 480 Kg. vivo	277,48	279,20	1,72
Machos de más de 480 kg. vivo	268,10	268,48	0,38
Hembras que hayan parido	153,06	152,75	-0,31
Otras hembras de hasta 380 Kg. vivo	282,42	279,70	-2,72
Otras hembras de más de 380 Kg. vivo	282,20	282,82	0,62

4.1.3. Precios Medios Nacionales de Otros Animales de la Especie Bovina

OTROS BOVINOS	Semana 37 12-18/2022	Semana 38 19-25/2022	Variación €
TERNEROS DE 8 DÍAS A 4 SEMANA (Euro/cabeza)			
Macho frisón	128,73	128,63	-0,10
Macho cruzado	231,97	235,18	3,21
Hembra frisón	89,21	78,33	-10,88
Hembra cruzado	161,24	168,59	7,35
<i>Media ponderada nacional (Euro/Cabeza)</i>	165,41	167,47	2,06
TERNEROS DE 6 HASTA 12 MESES (Euro/100kg vivo)			
Macho frisón (base 200 kg)	178,21	178,21	0,00
Macho cruzado (base 200 kg)	334,61	334,20	-0,41
Hembra frisón (base 200 kg)	345,00	345,00	0,00
Hembra cruzado (base 200 kg)	241,50	240,62	-0,88
<i>Media ponderada nacional (Euro/100kg vivo)</i>	292,66	292,08	-0,58

4.2. PRECIOS REPRESENTATIVOS DE PRODUCTOS GANADEROS: OVINO**4.2.1. Precios Medios Nacionales de Canales de Ovino Frescas o Refrigeradas**

R 2017/1182, R 2017/1184 (Euro/100 kg canal)

CORDEROS I Y II	Semana 37 12-18/2022	Semana 38 19-25/2022	Variación €
Corderos I (12 a 13 kg/canal)	734,94	734,28	-0,66
Corderos II (13,1 a 16 kg/canal)	718,87	718,45	-0,42
<i>Media ponderada</i>	726,90	726,36	-0,54

PRECIOS MEDIOS DE CANALES DE OVINO FRESCAS O REFRIGERADAS EN LOS MERCADOS NACIONALES REPRESENTATIVOS PARA LA UE

MERCADO REPRESENTATIVO - Cordero 9-19 kg	Semana 37 12-18/2022	Semana 38 19-25/2022	Variación €
Barcelona	848,30	836,35	-11,95
Madrid	883,16	883,16	0,00
Valencia	637,15	637,15	0,00
Albacete	753,60	753,60	0,00
Extremadura	754,89	754,89	0,00
Segovia	753,46	753,46	0,00
Toledo	741,10	741,10	0,00
Zaragoza	796,36	796,36	0,00
<i>Media ponderada</i>	761,43	760,89	-0,54

4.3. PRECIOS REPRESENTATIVOS DE PRODUCTOS GANADEROS: PORCINO

4.3.1. Precios Medios de Canales de Porcino de Capa Blanca

CLASIFICACIÓN EUOP R 2017/1182, R 2017/1184 (Euro/100kg canal)

	Clase S (>60% contenido magro)			Clase E (60%-55% contenido magro)			Clase U (55%-50% contenido magro)		
	Semana 37 12-18/09 2022	Semana 38 19-25/09 2022	Variación €	Semana 37 12-18/09 2022	Semana 38 19-25/09 2022	Variación €	Semana 37 12-18/09 2022	Semana 38 19-25/09 2022	Variación €
PRECIO MEDIO NACIONAL	217,56	217,56	0,00	211,66	211,94	0,28	216,79	216,92	0,13

	Clase R (50%-45% contenido magro)			Clase O (45%-40% contenido magro)			Clase P (<40% contenido magro)		
	Semana 37 12-18/09 2022	Semana 38 19-25/09 2022	Variación €	Semana 37 12-18/09 2022	Semana 38 19-25/09 2022	Variación €	Semana 37 12-18/09 2022	Semana 38 19-25/09 2022	Variación €
PRECIO MEDIO NACIONAL	208,89	209,96	1,07	204,71	203,23	-1,48	202,85	202,48	-0,37

4.3.2. Precios Medios en Mercados Representativos Provinciales de Porcino Cebado (*)

MERCADO REPRESENTATIVO	SELECTO (nivel menor de grasa)			NORMAL (nivel normal de grasa)			GRASO (nivel mayor de grasa)		
	Semana 37 12-18/09 2022	Semana 38 19-25/09 2022	Variación €	Semana 37 12-18/09 2022	Semana 38 19-25/09 2022	Variación €	Semana 37 12-18/09 2022	Semana 38 19-25/09 2022	Variación €
Barcelona	--	--	--	1,79	1,79	0,00	1,76	1,76	0,00
Huesca	1,74	1,74	0,00	1,72	1,72	0,00	1,70	1,70	0,00
Lleida	1,73	1,73	0,00	1,72	1,72	0,00	1,71	1,71	0,00
Murcia	1,78	1,78	0,00	1,77	1,77	0,00	1,76	1,76	0,00
Pontevedra	1,75	1,75	0,00	1,72	1,72	0,00	2,24	2,24	0,00
Salamanca	1,74	1,74	0,00	1,74	1,74	0,00	1,76	1,76	0,00
Segovia	1,73	1,73	0,00	1,72	1,72	0,00	1,85	1,85	0,00
Zaragoza	1,76	1,76	0,00	1,72	1,72	0,00	1,71	1,71	0,00

(*) En Euro/kg vivo

4.3.3. Precios Medios de Porcino Precoz, Lechones y Otras Calidades

(Euro/100kg vivo)

CERDAS DE DESVIEJE	Semana 37 12-18/09 2022	Semana 38 19-25/09 2022	Variación €
Cerdas de Desvieje	75,01	76,01	1,00
CERDOS CEBADOS			
Categoría U	166,93	167,03	0,10
LECHONES			
Lleida.Base 20kg de peso.	230,00	232,50	2,50
Segovia.Base 20kg de peso.	300,00	312,50	12,50
Media nacional. Calidad Normal. Base 20 kg de	260,62	266,69	6,07

4.3.4. Precios Medios de Porcino: Tronco Ibérico

TOSTONES	Semana 37 12-18/09 2022	Semana 38 19-25/09 2022	Variación €
De 5 a 9 kilos	454,29	462,86	8,57
De 9 a 12 kilos	560,71	572,14	11,43
LECHONES			
Lechón Ibérico Cruzado Base 23 kg	298,65	305,28	6,63
MARRANOS			
Marranos Ibéricos de 35 a 60 kg	-	-	-
PRIMALES			
Primales Ibéricos de 60 a 100 kg	-	-	-
CERDO CEBADO			
Cerdo Cebado (Intensivo)	251,03	251,64	0,61
Cerdo Cebado de Campo (Extensivo)	274,99	275,60	0,61
Cerdo Cebado de Bellota 100% Ibérico	-	-	-
DESVIEJE			
Reproductores de desvieje	169,56	169,56	0,00
REPRODUCTORES			
Reproductores >6 meses	362,25	362,25	0,00
CASTRONAS			
Castronas	113,04	113,04	0,00

Denominaciones de acuerdo con la Norma de Calidad (RD 4/2014)

Para información sobre precios de productos agrícolas y ganaderos en otros Estados Miembros de la UE:

<https://ec.europa.eu/agriculture/>



MINISTERIO
DE AGRICULTURA, PESCA
Y ALIMENTACION