

PRECIOS COYUNTURALES



SEMANA 43– 2020
Del 19 al 25 de octubre



SUBSECRETARÍA

Subdirección General de Análisis, Coordinación y
Estadística

sgestadi@mapama.es

<http://www.mapama.gob.es/es/estadistica/temas/default.aspx>

Publicación elaborada por la
Subsecretaría
Subdirección General de Análisis, Coordinación y Estadística

**MINISTERIO
DE AGRICULTURA, PESCA
Y ALIMENTACIÓN**

© Ministerio de Agricultura, Pesca y Alimentación
Secretaría General Técnica
Centro de Publicaciones
Catálogo de Publicaciones de la Administración General del Estado:
<http://publicacionesoficiales.boe.es/>

N.I.P.O.: 003190900

Se permite la utilización, copia o reproducción de los datos de este Boletín siempre que se cite expresamente su procedencia.

Índice:

	PÁGINA
PRECIOS MEDIOS NACIONALES.....	4
PRECIOS MEDIOS NACIONALES DE PRODUCTOS AGRÍCOLAS.....	4 - 6
PRECIOS MEDIOS NACIONALES DE PRODUCTOS GANADEROS.....	7 - 8
PRECIOS EN MERCADOS REPRESENTATIVOS DE CEREALES, VINOS Y ACEITES.....	9
PRECIOS MEDIOS EN MERCADOS REPRESENTATIVOS DE CEREALES.....	9 - 11
PRECIOS MEDIOS EN MERCADOS REPRESENTATIVOS DE VINOS.....	12
PRECIOS MEDIOS EN MERCADOS REPRESENTATIVOS DE ACEITES.....	13
PRECIOS DE PRODUCCIÓN DE FRUTAS Y HORTALIZAS EN EL MERCADO INTERIOR.....	14
PRECIOS DE PRODUCCIÓN EN EL MERCADO INTERIOR: FRUTAS.....	14
PRECIOS DE PRODUCCIÓN EN EL MERCADO INTERIOR: PRODUCTOS HORTÍCOLAS.....	16 - 17
PRECIOS REPRESENTATIVOS DE PRODUCTOS GANADEROS.....	18
PRECIOS REPRESENTATIVOS DE PRODUCTOS GANADEROS: BOVINO.....	18
PRECIOS REPRESENTATIVOS DE PRODUCTOS GANADEROS: OVINO.....	19
PRECIOS REPRESENTATIVOS DE PRODUCTOS GANADEROS: PORCINO.....	20 - 21



1. PRECIOS MEDIOS NACIONALES

1.1. PRECIOS MEDIOS NACIONALES DE PRODUCTOS AGRÍCOLAS

1.1.1. Precios Medios Nacionales de Cereales, Oleaginosas, Proteaginosas, Vinos y Aceites.					
PRODUCTOS AGRÍCOLAS (especificaciones)		Semana 42 12-18/10	Semana 43 19-25/10	Variación semanal euros	Variación semanal %
CEREALES					
(1)	Trigo blando panificable (€/t)	199,12	205,23	6,11	3,07
(1)	Trigo duro (€/t)	266,10	264,14	-1,96	-0,74
(1)	Cebada pienso (€/t)	176,08	182,59	6,51	3,70
(1)	Cebada malta (€/t)	177,29	183,87	6,58	3,71
(1)	Maíz grano (€/t)	190,13	198,75	8,62	4,53
(4)	Arroz cáscara japónica (Euro/Tonelada)	332,27	328,85	-3,42	-1,03
(4)	Arroz cáscara índica (Euro/Tonelada)	334,36	311,93	-22,43	-6,71
(4)	Arroz blanco japónica (Euro/Tonelada)	602,96	603,29	0,33	0,05
(4)	Arroz blanco indica (Euro/Tonelada)	574,73	575,81	1,08	0,19
(4)	Arroz blanco vaporizado (Euro/Tonelada)	641,63	642,35	0,72	0,11
(4)	Arroz partido (Euro/Tonelada)	303,88	303,88	0,00	0,00
ALFALFA, PIPA DE GIRASOL, COLZA Y GUI SANTES					
(1)	Alfalfa (€/t)	165,64	165,81	0,17	0,10
(7)	Pipa de girasol 9-2-44 (€/t)	337,33	343,12	5,79	1,72
(7)	Pipa de girasol alto oleico (€/t)	354,34	350,68	-3,66	-1,03
(4)	Colza grano (€/t)	321,62	322,52	0,90	0,28
(4)	Guisantes secos (€/t)	213,52	218,18	4,66	2,18
VINOS					
(2)	Vino blanco sin DOP/IGP (€/hectolitro)	29,46	29,12	-0,34	-1,15
(2)	Vino tinto sin DOP/IGP, 12 p. color (€/hectolitro)	39,36	38,97	-0,39	-0,99
(2)	Vino con DOP/IGP blanco RUEDA (€/hectolitro) (*)	150,10	150,10	0,00	0,00
(2)	Vino con DOP/IGP tinto RIOJA (€/hectolitro) (*)	133,29	133,29	0,00	0,00
ACEITES VEGETALES					
(3)	Aceite de oliva virgen extra < 0,8° (€/100 kg)	221,57	227,54	5,97	2,69
(3)	Aceite de oliva virgen, de 0,8° a 2° (€/100 kg)	196,82	201,98	5,16	2,62
(3)	Aceite de oliva lampante > 2° (€/100 kg)	189,98	193,86	3,88	2,04
(5)	Aceite de oliva refinado (€/100 kg) (**)	190,44	196,77	6,33	3,32
(6)	Aceite de orujo de oliva crudo (€/100 kg)	60,52	61,61	1,09	1,80
(6)	Aceite de orujo de oliva refinado (€/100 kg)	94,26	95,07	0,81	0,86
(5)	Aceite de girasol refinado (€/100 kg) (***)	91,79	91,21	-0,58	-0,63

Posición comercial:

- (1) Salida de almacén cargado o entregado al transformador después de intermediario; (2) Salida bodega; (3) Salida almazara; (4) Granel sobre almacén; (5) Salida refinadora; (6) Salida orujera; (7) Almacén comprador mayorista
 (*) En los vinos con DOP/IGP los precios son mensuales. Precios Noviembre 2019. Últimos disponibles.
 (**) Aceite de oliva refinado. Valores media aritmética de Córdoba, Jaén, Sevilla y Tarragona
 (***) Aceite de girasol refinado. Valores media aritmética de Córdoba, Sevilla y Tarragona.

COMENTARIOS DE MERCADO

• **CEREALES** (▲): continuamos con la tendencia al alza de estas semanas, aunque seguimos exceptuando al trigo duro en esta tendencia, empezando a cotizar el mismo en nuevos mercados provinciales (Cádiz y Sevilla). Los trigos marcan subidas superiores al 3% de incremento intersemanal, al igual que la cebada pienso. La cebada malta reafirma su tendencia al alza iniciada la semana pasada, al igual que el maíz, que esta semana sube por encima del 4%.

• **ARROZ** (▼=): los precios se mantienen con respecto a la semana pasada, salvo que ceden los cáscaras, sobre todo el tipo indica, que baja cerca del 7%.

• **ALFALFA, PIPA DE GIRASOL, COLZA Y GUI SANTES** (▲▼): la semilla de girasol continúa con la tendencia al alza de la semana pasada, pero la semilla de alto oleico cede por encima del 1%. La colza y la alfalfa prácticamente repiten precios, pero los guisantes secos cambian tendencia, subiendo por encima del 2%.

• **VINOS** (▼=): cede el **vino blanco sin DOP/IGP** esta semana, por encima del 1%. El **vino tinto sin DOP/IGP** repite prácticamente los precios de la semana pasada. Pocos movimientos en los mercados provinciales que más ponderan.

• **ACEITES VEGETALES** (▲=): los aceites de oliva continúan con la tendencia al alza de las últimas semanas. Los de orujo continúan con la tendencia alcista iniciada la semana pasada, pero suben en menor medida que los de oliva. En cuanto al aceite de girasol refinado prácticamente repite precios, cambiando la tendencia al alza iniciada la semana pasada.

1.1.2. Precios Medios Nacionales en Origen de Frutas y Hortalizas				
PRODUCTOS AGRÍCOLAS (especificaciones)	Semana 42 12/10-18/10	Semana 43 19/10-25/10	Variación semanal euros	Variación semanal %
FRUTAS				
(4) Clementina (€/100 kg)	38,74	36,51	-2,23	-5,75
(4) Limón (€/100 kg)	44,23	41,74	-2,49	-5,62
(4) Naranja grupo Navel (€/100 kg)	24,39	24,07	-0,32	-1,29
(4) Satsuma (€/100 kg)	24,52	22,41	-2,11	-8,60
(4) Manzana Golden (€/100 kg)	55,15	54,52	-0,63	-1,14
(4) Pera Blanquilla (€/100 kg)	54,03	53,75	-0,28	-0,52
(4) Pera Conferencia (€/100 kg)	62,25	63,52	1,27	2,03
(4) Melocotón (€/100 kg)	140,84	157,00	16,16	11,48
(4) Aguacate (€/100 kg)	231,33	219,26	-12,07	-5,22
(4) Caqui (€/100 kg)	29,50	28,50	-1,00	-3,39
(4) Granada (€/100 kg)	63,90	64,33	0,43	0,67
(4) Higo (€/100 kg)	200,00	176,10	-23,90	-11,95
(4) Plátano (€/100 kg)	96,09	96,71	0,62	0,65
(4) Uva de mesa (€/100 kg)	65,00	65,00	0,00	0,00
HORTALIZAS				
(4) Acelga (€/100kg)	65,27	65,35	0,08	0,13
(4) Ajo (€/100kg)	165,13	164,95	-0,18	-0,11
(4) Alcachofa (€/100kg)	64,50	150,00	85,50	132,56
(4) Berenjena (€/100 kg)	67,42	44,80	-22,62	-33,55
(4) Brócoli (€/100 kg)	47,50	46,50	-1,00	-2,11
(4) Calabacín (€/100 kg)	126,64	134,79	8,14	6,43
(4) Cebolla (€/100 kg)	16,57	16,91	0,33	2,00
(4) Champiñón (€/100kg)	154,00	156,57	2,57	1,67
(4) Coliflor (€/100 kg)	61,37	59,67	-1,70	-2,77
(4) Col-repollo hoja lisa (€/100 kg)	27,74	28,58	0,83	3,01
(4) Judía verde tipo plana (€/100 kg)	162,61	166,15	3,54	2,18
(4) Lechuga Romana (€/100 ud)	21,71	22,88	1,17	5,39
(4) Pepino (€/100 kg)	64,58	67,28	2,70	4,19
(4) Pimiento verde tipo italiano (€/100 kg)	52,35	62,95	10,60	20,24
(4) Puerro (€/100 kg)	55,30	56,02	0,72	1,30
(4) Tomate liso (€/100 kg)	102,83	105,96	3,13	3,04
(4) Zanahoria (€/100 kg)	19,90	19,88	-0,02	-0,09
(4) Patata (€/100 kg)	20,80	18,26	-2,54	-12,23

Posición comercial:

(4) Granel: sobre árbol, finca, almacén, agricultor, alhóndiga, lonja

COMENTARIOS DE MERCADO

• **CÍTRICOS (▼):** Bajadas generalizadas de los precios medios en origen de los cítricos de referencia, pese a lo cual se mantienen en valores algo por encima de los registrados el año pasado en el mismo periodo: **satsuma** (-8,6%), **clementina** (-5,75%), **limón** Fino (-5,62%) y **naranja tipo Navel** (-1,29%).

• **FRUTA DE PEPITA (▼▲):** Descienden ligeramente los precios de **manzana Golden** (-1,14%) y **pera Blanquilla** (-0,52%), pero, como en el apartado anterior, presentan también valores superiores a los de 2019 en las mismas fechas. En un octubre con tendencia suave a la baja, se recupera levemente esta semana la **pera Conferencia** (2,03%).

• **FRUTA DE HUESO (▲):** En la recta final de campaña, el precio medio nacional del **melocotón** (11,48%), que viene ya dado únicamente por el de las variedades tardías de la provincia de Teruel, se sitúa en un nivel cerca del triple del registrado en las mismas fechas del año anterior.

• **OTRAS FRUTAS (▼▲):** Como en la semana pasada, se observan variaciones de escasa magnitud en esta sección, observándose la mayor bajada en el **higo** (-11,95%), que se encuentra en los últimos compases de su temporada. Bajan **aguacate** (-5,22%) y **caqui** (-3,39%), mientras que apenas se registran modificaciones en **granada** (0,67%), **plátano** (0,65%) y **uva de mesa**.

• **HORTALIZAS (▲▼):** Vuelven a predominar las subidas de los precios medios en origen de los hortícolas en seguimiento, pero, en general, éstas son de mucho menor magnitud que las vistas en las últimas semanas. Sobresale el gran incremento de la **alcachofa** (132,56%), al situarse los mercados granadinos en niveles de un orden de magnitud más en consonancia con los observados en otros mercados de referencia y en otras campañas. En la estela de la tendencia fuertemente alcista de las pasadas semanas en las cotizaciones de los productos procedentes mayoritariamente de cultivos protegidos en esta época, destaca el incremento en **pimiento verde italiano** (20,24%), aunque la importante caída de la **berenjena** (-33,55%) podría indicar que esa tendencia comienza a invertirse. Se mantiene el proceso de ajuste a la baja del precio medio de la **patata** (-12,23%) a medida que adquieren aún mayor protagonismo en la ponderación los mercados castellanoleoneses, bajando ya claramente de los 20 cent./kg.

1.1.3. Precios Medios Nacionales de Productos Agrícolas: Gráficos

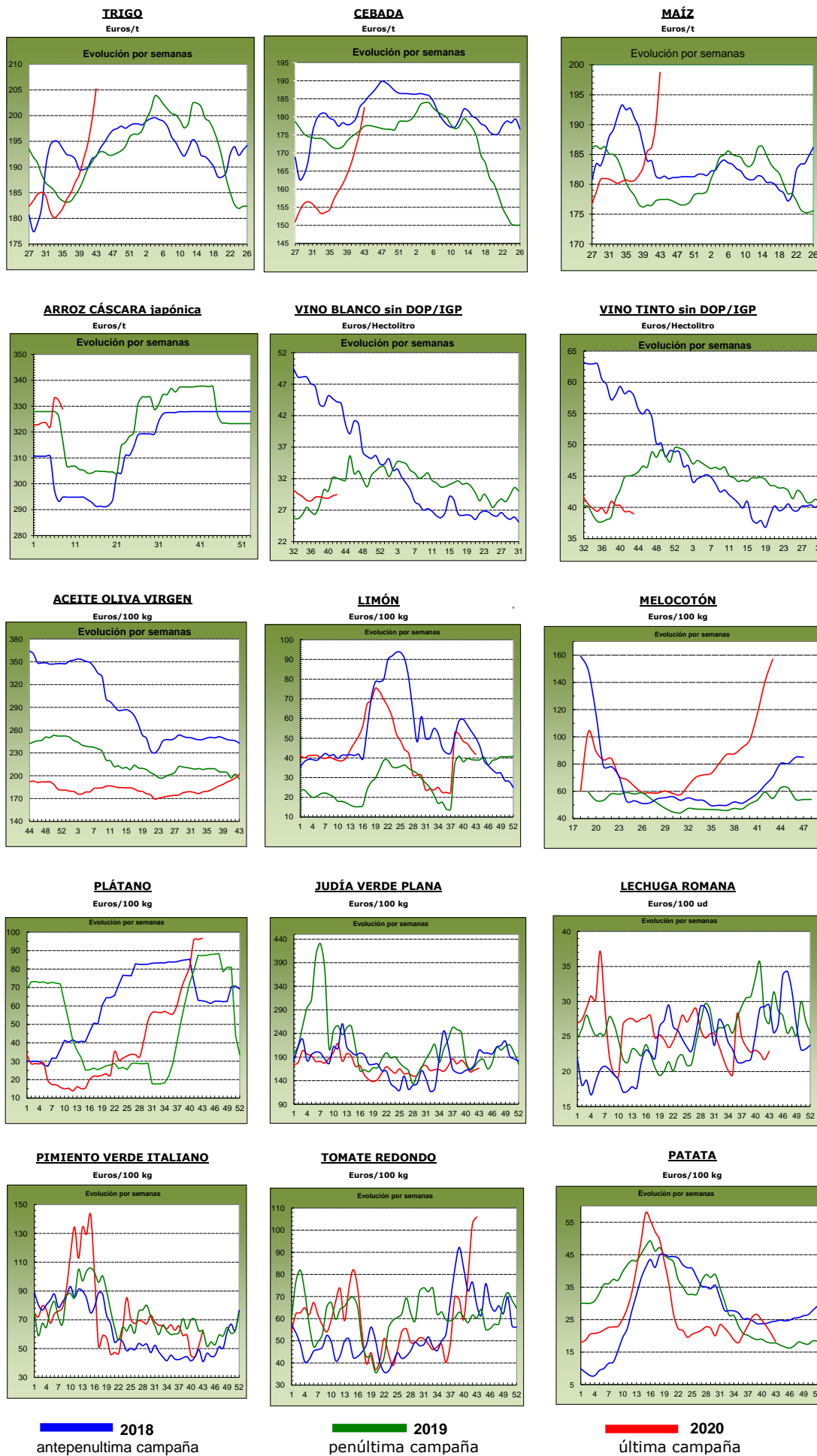

1.2. PRECIOS MEDIOS NACIONALES DE PRODUCTOS GANADEROS

1.2.1. Precios Medios Nacionales de Productos Ganaderos					
PRODUCTOS GANADEROS (especificaciones)		Semana 42 12-18/10	Semana 43 19-25/10	Variación semanal euros	Variación semanal %
VACUNO					
(1)	Ternera, 180-300 kilos (€/100 kg canal)	351,99	352,38	0,39	0,11
(1)	Machos de 12 a 24 meses (Clase R) (€/100 kg canal)	333,35	333,15	-0,20	-0,06
(1)	Animales de 8 a 12 meses (Clase R) (€/100 kg canal)	358,75	367,31	8,56	2,39
(1)	Bovino vivo, conjunto categorías (€/100 kg vivo)	179,83	179,99	0,16	0,09
CORDERO					
(1)	Corderos 9-19 kilos (€/100 kg canal)	631,79	631,79	0,00	0,00
(1)	Corderos 12-16 kilos (€/100 kg canal)	604,24	604,33	0,09	0,01
(1)	Corderos Ligeros (12-13 kilos) (€/100 kg canal)	616,74	616,93	0,19	0,03
(1)	Corderos Pesados (13-16 kilos) (€/100 kg canal)	591,74	591,74	0,00	0,00
PORCINO					
(1)	Porcino >60% magro (Clase S) (€/100 kg canal)	165,95	165,71	-0,24	-0,14
(1)	Porcino 60-55% magro (Clase E) (€/100 kg canal)	158,15	157,14	-1,01	-0,64
(1)	Porcino 55-50% magro (Clase U) (€/100 kg canal)	158,56	158,47	-0,09	-0,06
(1)	Porcino 50-45% magro (Clase R) (€/100 kg canal)	155,80	155,75	-0,05	-0,03
(1)	Lechon 20 kg (€/unidad)	28,16	28,16	0,00	0,00
POLLO					
(2)	Pollo, media de canales del 83% y 65% rdto. (€/100 kg canal)	152,23	144,96	-7,27	-4,78
(2)	Pollo P10 (83% rdto.) (€/100 kg canal)	140,56	135,17	-5,39	-3,83
(2)	Pollo P90 (65% rdto.) (€/100 kg canal)	153,11	145,69	-7,42	-4,85
HUEVOS					
(3)	Huevos, media Clase L y M (€/100 kg)	88,19	88,22	0,03	0,03
(3)	Huevos - Clase L (€/docena)	0,72	0,72	0,00	0,00
(3)	Huevos - Clase M (€/docena)	0,61	0,62	0,01	1,64
CONEJO					
(4)	Conejo 1,8-2,2 kilo, vivo (€/100 kg)	215,47	218,80	3,33	1,55
LECHE Y PRODUCTOS LÁCTEOS					
(6)	Suero de leche en polvo (€/100 kg)	68,57	70,98	2,41	3,51
(6)	Mantequilla sin sal (formato 25 kg) (€/100 kg)	349,30	351,04	1,74	0,50
(5)	Leche cruda de vaca (€/100 litros). Fuente: FEGA	Precio agosto 2020: 32,50 €/100 litros			
MIEL					
(7)	Miel multifloral a granel (€/100 kg)	Precio agosto 2020: 286,37 €/100 kg			

Posición comercial:

- (1) Entrada matadero; (2) Salida muelle matadero; (3) Salida muelle centro de embalaje; (4) Salida granja;
 (5) Precio pagado al ganadero; (6) Precio franco fábrica sin impuestos ni costes; (7) Venta a la industria o mayorista

COMENTARIOS DE MERCADO

• **VACUNO** (▲▼): La operatividad de **canales de vacuno** es óptima, debido a unos precios nacionales muy bajos que atraen a los compradores extranjeros. Desde Europa la demanda de carne nacional aumenta, mientras que la demanda interna va a la baja. Esta semana, las variaciones de cotizaciones en las canales de las terneras se cuantifican en el 0,11%, las de los machos 12-24 meses en el -0,06% y las de los animales 8-12 meses en el 2,39%. Respecto a los **animales vivos** (=), precios estables (0,09% de variación semanal) lo que permite buena salida de los mismos hacia el exterior.

• **OVINO** (=): La baja oferta de **canales de corderos** permite que sus precios se mantengan en niveles elevados, de ahí que éstos no varíen esta semana (0,01% de media en sus diferentes clasificaciones). La demanda nacional sigue a la baja y es la demanda extranjera la que permite que el sector se mantenga, con una salida de animales notable.

• **PORCINO** (▼): Las cotizaciones de las **canales de porcino de capa blanca** anotan esta semana un descenso del -0,22%. Oferta y demanda en equilibrio, con los animales ganando peso, pero las complicaciones que se viven en el sector en Alemania lastran al resto de plazas europeas. Los precios del cebado mantienen el goteo de bajadas, de poca intensidad pero constante. Se mantienen las cotizaciones en los **lechones base 20 kg** (=). Aunque la oferta nacional va disminuyendo, los lechones procedentes de Holanda son cada vez más numerosos, lo que impide que las cotizaciones aumenten.

• **POLLOS** (▼): Esta semana se anota un descenso medio del -4,68% en las cotizaciones de las **canales de pollo** (-17,27% de bajada media desde mediados de agosto).

• **HUEVOS** (▲): Estabilidad en los precios semanales de la docena de huevos de la Clase L (0,00% de variación), mientras que se anota una subida del 1,64% en los huevos de la Clase M.

• **CONEJO** (▲): El continuo descenso en la oferta mantiene las subidas en los precios del **conejo vivo de granja** (1,55% en la semana y 23,87% desde principios de septiembre).

• **PRODUCTOS LÁCTEOS**: El precio del **suero de leche en polvo** (▲): subió un 3,51% semanal. El precio de la **mantequilla sin sal** (▲) se incrementó esta semana un 0,50%.

1.2.2. Precios Medios Nacionales de Productos Ganaderos: Gráficos

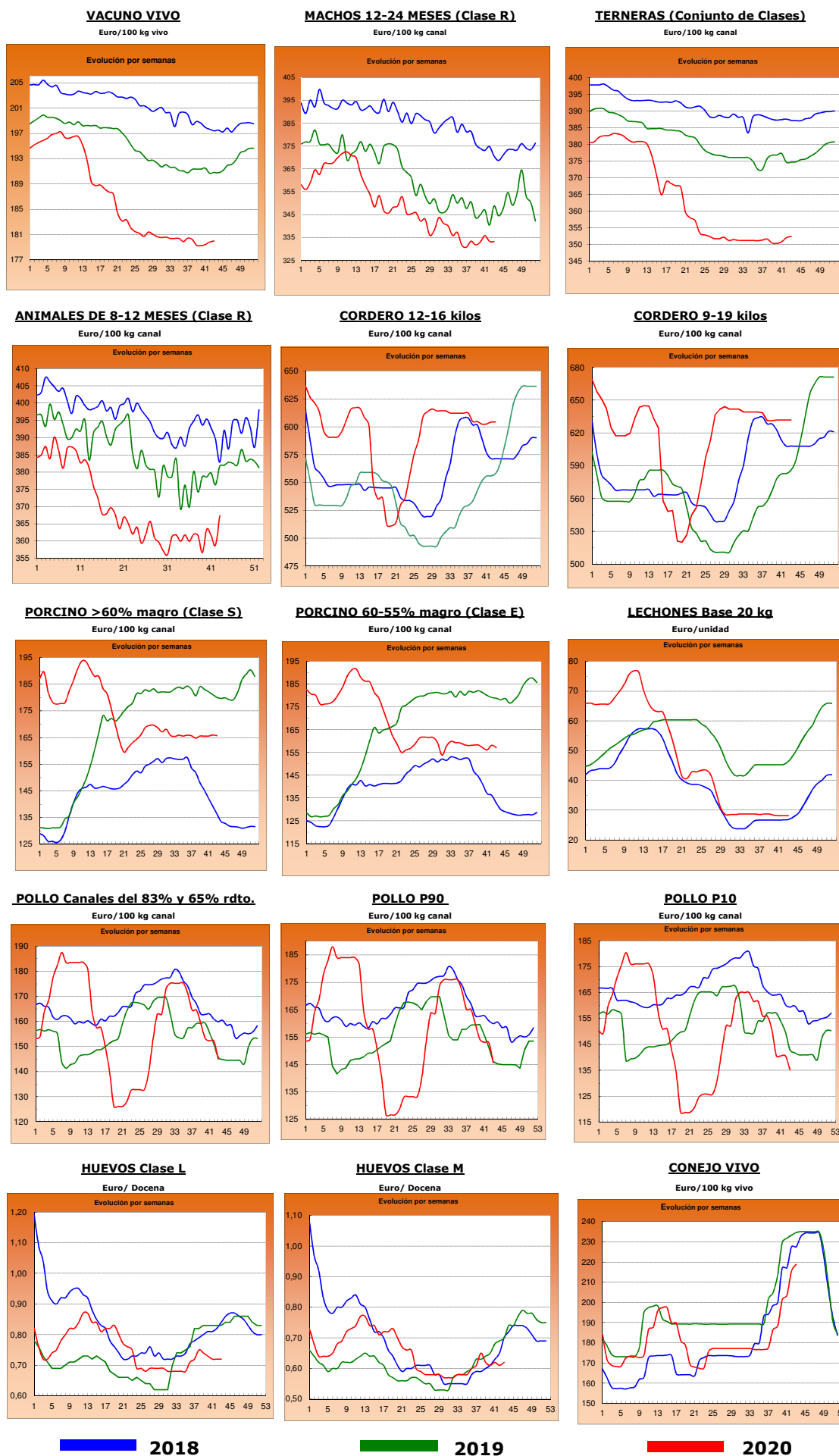

■ 2018

■ 2019

■ 2020

2.- PRECIOS EN MERCADOS REPRESENTATIVOS DE CEREALES, VINOS Y ACEITES

2.1. PRECIOS EN MERCADOS REPRESENTATIVOS DE CEREALES

2.1.1. Precios Medios en Mercados Representativos: Trigo

Precios en Euro/Tonelada

REGLAMENTO (UE) 2017/1185 DE LA COMISION. Artículo 11, Anexo I. 1.

Salida de almacén cargado o entregado al transformador después de intermediario. Mercancia nacional y/o importada.

PRODUCTO	MERCADO REPRESENTATIVO	Semana 42 12-18/10 2020	Semana 43 19-25/10 2020	Variación €
Trigo Blando Panificable	Albacete	195,00	200,00	5,00
	Ávila	190,00	194,00	4,00
	Barcelona	221,00	230,00	9,00
	Burgos	190,06	197,40	7,34
	Cádiz	215,00	225,00	10,00
	Guadalajara	195,00	198,00	3,00
	Huesca	204,00	210,00	6,00
	León	193,60	196,80	3,20
	Lérida	206,00	212,00	6,00
	Madrid	195,00	198,00	3,00
	Murcia	212,00	215,00	3,00
	Navarra	203,00	210,00	7,00
	Palencia	193,40	198,60	5,20
	Pontevedra	210,00	230,00	20,00
	Salamanca	194,00	197,80	3,80
	Segovia	191,40	199,40	8,00
	Sevilla	215,00	225,00	10,00
	Soria	197,80	201,00	3,20
	Tarragona	214,00	222,00	8,00
	Valladolid	188,80	192,80	4,00
Zamora	191,40	196,00	4,60	
Zaragoza	209,00	216,00	7,00	
Trigo Duro	Cádiz	--	260,00	--
	Córdoba	255,00	260,00	5,00
	Sevilla	--	260,00	--
	Zaragoza	275,00	275,00	0,00

2.1.2. Precios Medios en Mercados Representativos: Cebada

Precios en Euro/Tonelada

REGLAMENTO (UE) 2017/1185 DE LA COMISION. Artículo 11, Anexo I. 1.

Salida de almacén cargado o entregado al transformador después de intermediario. Mercancía nacional y/o

importada.

PRODUCTO	MERCADO REPRESENTATIVO	Semana 42 12-18/10 2020	Semana 43 19-25/10 2020	Variación €
Cebada Pienso	Albacete	172,80	180,40	7,60
	Ávila	172,00	174,00	2,00
	Burgos	173,00	180,00	7,00
	Cádiz	180,00	190,00	10,00
	Ciudad Real	175,30	182,30	7,00
	Córdoba	175,00	175,00	0,00
	La Coruña	192,00	200,00	8,00
	Cuenca	176,00	183,00	7,00
	Granada	178,00	180,00	2,00
	Guadalajara	168,00	174,00	6,00
	Huesca	180,00	186,00	6,00
	León	176,00	185,00	9,00
	Lérida	184,00	190,00	6,00
	Murcia	187,00	194,00	7,00
	Palencia	175,00	185,00	10,00
	Salamanca	177,00	180,00	3,00
	Segovia	175,00	185,00	10,00
	Soria	178,00	180,00	2,00
	Teruel	184,00	191,00	7,00
	Toledo	171,80	181,40	9,60
Valladolid	164,00	168,00	4,00	
Zamora	175,00	182,00	7,00	
Zaragoza	184,00	191,00	7,00	
Cebada Malta	Albacete	--	204,00	--
	Burgos	173,40	176,80	3,40
	Ciudad Real	179,90	159,50	-20,40
	Cuenca	--	204,00	--
	Guadalajara	172,80	175,60	2,80
	Madrid	--	214,00	--
	Palencia	173,20	176,40	3,20
	Salamanca	175,00	176,60	1,60
	Segovia	175,40	178,60	3,20
	Soria	172,80	174,40	1,60
	Teruel	190,00	193,00	3,00
	Toledo	179,00	182,00	3,00
	Valladolid	171,00	172,20	1,20
	Zamora	176,00	178,40	2,40
	Zaragoza	190,00	193,00	3,00

2.1.3. Precios Medios en Mercados Representativos: Maíz y Arroz

Precios en Euro/Tonelada

REGLAMENTO (UE) 2017/1185 DE LA COMISION. Artículo 11, Anexo I. 1. Cereales y 2 Arroz

Maíz grano: precios salida de almacén cargado. Mercancia nacional y/o importada.

Arroz cáscara precios salida almacén agricultor o en cooperativa, y arroz blanco precios salida industria

PRODUCTO	MERCADO REPRESENTATIVO	Semana 42 12-18/10 2020	Semana 43 19-25/10 2020	Variación €
Maíz Grano	Albacete	189,20	200,80	11,60
	Badajoz	190,00	196,00	6,00
	Cáceres	190,00	196,00	6,00
	Ciudad Real	196,40	206,40	10,00
	Córdoba	187,00	190,00	3,00
	La Coruña	197,00	223,00	26,00
	Gerona	196,00	208,00	12,00
	Huesca	186,00	192,00	6,00
	León	189,20	204,20	15,00
	Lérida	192,00	200,00	8,00
	Madrid	196,00	199,00	3,00
	Navarra	192,00	195,00	3,00
	Pontevedra	197,00	223,00	26,00
	Salamanca	194,00	198,00	4,00
	Sevilla	192,00	206,00	14,00
	Toledo	190,20	197,00	6,80
	Valladolid	187,00	191,00	4,00
Zamora	188,00	206,00	18,00	
Zaragoza	196,00	197,00	1,00	
Arroz cáscara (Indica)	Badajoz	318,25	317,50	-0,75
	Cádiz	346,00	346,00	0,00
	Sevilla	342,22	308,00	-34,22
	Tarragona	280,00	280,00	0,00
	Valencia	270,00	275,00	5,00
Arroz cáscara (Japónica)	Badajoz	327,00	327,00	0,00
	Sevilla	352,38	343,50	-8,88
	Tarragona	312,50	313,00	0,50
	Valencia	334,00	331,00	-3,00
Arroz blanco (Indica)	Sevilla	597,62	599,12	1,50
	Valencia	595,00	595,00	0,00
Arroz blanco (Japónica)	Sevilla	560,00	560,00	0,00
	Tarragona	614,00	615,00	1,00
	Valencia	635,00	635,00	0,00
Arroz blanco vaporizado	Valencia	632,50	632,50	0,00
Arroz partido	Badajoz	299,50	299,50	0,00
	Sevilla	290,62	290,62	0,00
	Tarragona	315,00	315,00	0,00
	Valencia	335,00	335,00	0,00

2.2. PRECIOS EN MERCADOS REPRESENTATIVOS DE VINOS

R. EJECUCIÓN (UE) 2017/1185 DE LA COMISION. Artículo 11, Anexo II. 3.

En €/hectólitro, salida bodega, a granel, pago al contado sin I. V. A.

PRODUCTO	MERCADO REPRESENTATIVO	Semana 42 12-18/10 2020	Semana 43 19-25/10 2020	Variación €
Vino Blanco sin DOP/IPG	Albacete	43,48	41,63	-1,85
	Badajoz	31,96	30,74	-1,22
	Ciudad Real	27,22	27,22	0,00
	Cuenca	--	30,40	--
	Toledo	29,35	29,27	-0,08
Vino Tinto sin DOP / IPG	Precio de vino tinto referido al producto de 12 puntos de color			
	Albacete	43,44	42,42	-1,02
	Badajoz	40,02	40,67	0,65
	Ciudad Real	36,58	36,58	0,00
	Cuenca	--	39,82	--
	Murcia	62,92	60,31	-2,61
	Toledo	34,94	33,71	-1,24
Valencia	30,53	30,18	-0,35	
PRODUCTO ZONA DOP / IPG	Euros / Hectólitro			Variación €
		nov-19		
VINO BLANCO con DOP/IGP	RUEDA	150,99		
VINO TINTO con DOP/IGP	RIOJA	133,26		

2.3. PRECIOS EN MERCADOS REPRESENTATIVOS DE ACEITES

Aceites. Precios salida almazara/orujera/refinadora, en €/100 kg, sin I.V.A. Rgto. 2017/1185. Art.11. Anexo I.3.
Semilla de girasol. Precios en almacén del comprador mayorista, en €/100 kg, sin I.V.A. Rgto 2017/1185. Art. 8

PRODUCTO Y ESPECIFICACIONES	MERCADO REPRESENTATIVO	Semana 42 12-18/10 2020	Semana 43 19-25/10 2020	Variación €
ACEITE DE OLIVA VIRGEN EXTRA Menos de 0,8°	Almería	202,00	208,67	6,67
	Badajoz	219,50	237,00	17,50
	Cádiz	216,03	220,00	3,97
	Ciudad Real	218,00	220,50	2,50
	Córdoba	220,50	227,00	6,50
	Granada	218,00	223,25	5,25
	Huelva	218,97	219,37	0,40
	Jaén	222,18	227,48	5,30
	Málaga	220,50	224,00	3,50
	Sevilla	227,12	236,06	8,94
Tarragona	261,00	261,00	0,00	
Toledo	230,00	232,50	2,50	
ACEITE DE OLIVA VIRGEN De 0,8° a 2°	Badajoz	188,50	192,50	4,00
	Cádiz	192,00	197,00	5,00
	Ciudad Real	189,50	199,50	10,00
	Córdoba	195,00	201,00	6,00
	Granada	188,50	192,50	4,00
	Huelva	193,47	195,36	1,89
	Jaén	197,98	202,74	4,76
	Málaga	192,50	196,50	4,00
	Sevilla	198,00	203,00	5,00
	Tarragona	210,00	232,50	22,50
Toledo	198,00	206,50	8,50	
ACEITE DE OLIVA LAMPANTE Más de 2°	Badajoz	178,25	183,25	5,00
	Cádiz	182,00	185,00	3,00
	Ciudad Real	182,00	190,50	8,50
	Córdoba	188,50	192,50	4,00
	Granada	179,25	183,50	4,25
	Huelva	183,59	184,79	1,20
	Jaén	192,14	195,58	3,45
	Málaga	184,50	189,00	4,50
	Sevilla	191,88	196,50	4,62
	Tarragona	172,50	182,50	10,00
Toledo	186,00	194,50	8,50	
ACEITE DE OLIVA REFINADO	Córdoba	188,50	194,50	6,00
	Granada	176,50	177,00	0,50
	Jaén	188,62	193,84	5,22
	Sevilla	192,14	198,74	6,60
	Tarragona	192,50	200,00	7,50
ACEITE DE ORUJO DE OLIVA CRUDO	Córdoba	60,00	61,00	1,00
	Jaén	60,58	61,58	1,00
	Málaga	58,03	58,14	0,11
	Sevilla	61,10	62,46	1,36
	Tarragona	65,00	67,50	2,50
	Toledo	63,00	65,00	2,00
ACEITE DE ORUJO DE OLIVA REFINADO	Córdoba	93,50	94,50	1,00
	Jaén	94,70	95,20	0,50
	Sevilla	94,58	95,10	0,52
	Tarragona	97,50	97,50	0,00
	Toledo	95,00	97,00	2,00
ACEITE DE GIRASOL REFINADO	Córdoba	91,25	92,88	1,62
	Sevilla	91,12	92,74	1,62
	Tarragona	93,00	88,00	-5,00
PIPA DE GIRASOL (9 - 2 - 44)	Sur	338,46	343,55	5,09
	Centro	322,42	333,62	11,20
	Norte	343,19	347,02	3,83
PIPA DE GIRASOL Alto oleico	Sur	362,79	347,21	-15,58
	Centro	336,70	342,48	5,78
	Norte	354,42	357,62	3,20

3. PRECIOS DE PRODUCCIÓN DE FRUTAS Y HORTALIZAS EN EL MERCADO INTERIOR

3.1. PRECIOS DE PRODUCCIÓN EN EL MERCADO INTERIOR FRUTAS

3.1.1. Precios de Producción de Frutas en el Mercado Interior:

Precios diarios y Precios Medios Ponderados Semanales en mercados representativos provinciales.

Precios a la salida del centro de acondicionamiento de productos seleccionados, embalados y, en su caso, en palés (€/100 kg peso neto)

CÍTRICOS

PRODUCTO	MERCADO	VARIEDAD O TIPO	CAT.	CALIBRE	DIA/MES							
					19/10	20/10	21/10	22/10	23/10	24/10	25/10	PMPS
CLEMENTINA	Castellón	Arrufatina	I	1X-3	89,63	89,02	83,00	83,61	84,09	67,36	68,23	82,38
	Valencia	Arrufatina	I	1X-3	80,12	84,53	88,90	92,92	85,24	91,33	74,45	85,69
	Castellón	Clemenpons	I	1X-3	215,00	--	--	--	--	--	--	215,00
	Valencia	Clemenpons	I	1X-3	97,00	97,00	97,00	97,00	97,00	--	--	97,00
	Valencia	Clemenrubí/PRI23	I	1X-3	111,82	107,49	110,71	107,44	131,00	129,29	--	120,89
	Castellón	Clemenules	I	1X-3	78,84	78,84	81,28	82,52	81,06	92,22	--	81,16
	Castellón	Marisol	I	1X-3	68,09	68,20	67,93	67,10	65,24	--	--	67,21
	Valencia	Marisol	I	1X-3	70,36	70,36	70,36	70,36	72,20	--	60,30	70,89
	Castellón	Oronules	I	1X-3	111,91	108,21	106,58	103,46	107,41	90,07	--	106,42
LIMÓN	Valencia	Oronules	I	1X-3	118,05	114,09	113,39	112,42	105,24	111,05	104,68	111,29
	Alicante	Fino	I	3-4	115,19	114,42	112,56	115,39	114,34	--	--	114,34
	Málaga	Fino	I	3-4	139,61	137,64	138,62	138,63	136,66	--	--	138,22
NARANJA	Murcia	Fino	I	3-4	134,00	135,00	134,00	133,00	134,00	--	--	134,01
	Castellón	Navelina	I	3-6	65,05	65,69	63,01	65,22	66,00	64,61	--	64,60
	Sevilla	Navelina	I	3-6	67,00	67,00	67,00	67,00	67,00	--	--	67,00
SATSUMA	Valencia	Navelina	I	3-6	65,40	65,48	74,80	60,72	67,31	75,13	68,42	66,90
	Valencia	Clausellina/Okitsu	I	1X-3	70,84	67,08	67,71	71,71	67,70	64,24	--	68,57
	Valencia	Iwasaki	I	1X-3	105,00	105,00	105,00	105,00	105,00	--	--	105,00

FRUTAS DE PEPITA

PRODUCTO	MERCADO	VARIEDAD O TIPO	CAT.	CALIBRE	DIA/MES							
					19/10	20/10	21/10	22/10	23/10	24/10	25/10	PMPS
MANZANA	Lérida	Golden Delicious	I	70-80	72,93	73,30	73,29	73,23	72,95	--	--	73,14
	Zaragoza	Golden Delicious	I	70-80	88,61	90,27	94,67	77,27	94,87	--	--	92,58
	Lérida	Granny Smith	I	70-80	62,50	62,50	62,50	62,50	62,50	--	--	62,50
	Zaragoza	Granny Smith	I	70-80	81,82	87,30	--	--	71,27	--	--	71,74
	Zaragoza	Red Chief	I	70-80	--	70,54	77,60	--	77,60	--	--	76,70
	Zaragoza	Reineta	I	70-80	108,42	85,84	113,16	--	100,26	--	--	104,11
	Lérida	Royal Gala	I	70-80	75,55	76,41	75,28	76,26	76,63	--	--	75,95
	Zaragoza	Royal Gala	I	70-80	90,29	102,33	89,12	85,00	99,32	--	--	95,00
PERA	Lérida	Abbé Fétel	I	70-75	--	139,93	--	127,57	139,92	--	--	137,52
	Lérida	Blanquilla	I	55-60	84,48	114,24	--	74,00	87,41	--	--	85,61
	Zaragoza	Blanquilla	I	55-60	93,89	91,38	86,95	--	87,71	--	--	90,87
	La Rioja	Conferencia	I	60-65+	90,00	90,00	90,00	90,00	90,00	--	--	90,00
	Lérida	Conferencia	I	60-65+	89,37	89,00	89,00	89,00	89,41	--	--	89,13
	Zaragoza	Conferencia	I	60-65+	80,47	94,40	91,14	--	90,40	--	--	90,58
	Lérida	Ercolini	I	50-60	89,00	89,00	89,00	89,00	89,00	--	--	89,00
	Navarra	Ercolini	I	50-60	93,00	93,00	93,00	93,00	93,00	--	--	93,00
	Zaragoza	Limonera	I	60-65	--	87,78	85,00	100,00	82,50	--	--	87,83
	Lérida	Williams	I	65-75+	--	75,86	--	--	--	--	--	75,86

FRUTAS DE HUESO

PRODUCTO	MERCADO	VARIEDAD O TIPO	CAT.	CALIBRE	DIA/MES							
					19/10	20/10	21/10	22/10	23/10	24/10	25/10	PMPS
MELOCOTÓN	Teruel	Pulpa amarilla	I	A/B	197,15	197,15	197,15	197,15	197,15	--	--	197,15
	Zaragoza	Pulpa amarilla	I	A/B	91,32	--	--	--	--	--	--	91,31

OTRAS FRUTAS

PRODUCTO	MERCADO	VARIEDAD O TIPO	CAT.	CALIBRE	DIA/MES							
					19/10	20/10	21/10	22/10	23/10	24/10	25/10	PMPS
CAQUI	Murcia	Rojo Brillante	I	-	100,00	95,00	92,00	95,00	93,00	--	--	94,20
UVA DE MESA	Murcia	Apirenas rojas	I	-	190,00	185,00	180,00	190,00	185,00	--	--	185,70
	Murcia	Autumn Royal	I	-	170,00	165,00	165,00	170,00	170,00	--	--	168,06
	Alicante	D. María	I	-	131,98	131,98	131,98	131,98	131,98	--	--	131,98
	Alicante	Moscatel Italia embolsada (Ideal)	I	-	133,90	133,90	133,90	133,90	133,90	--	--	133,90
	Alicante	Red Globe	I	-	134,90	134,90	134,90	134,90	134,90	--	--	134,90

3.1.2. Precios de Producción de Frutas en el Mercado Interior: Precios Medios Ponderados Semanales Nacionales

Referencia: Reglamento Delegado (UE) 2017/891 de la Comisión, de 13 de marzo (DOUE de 25 de mayo). Art. 55 y Anexo VI
Precios a la salida del centro de acondicionamiento de productos seleccionados, embalados y, en su caso, en palés (€/100kg peso neto)

CÍTRICOS

PRODUCTO	MERCADO	VARIEDAD O TIPO	CAT.	CALIBRE	PRECIO MEDIO PONDERADO SEMANAL NACIONAL Semana 43- 2020: 19/10 - 25/10
CLEMENTINA	ESPAÑA	Todas las variedades	I	1X-3	94,13
LIMÓN	ESPAÑA	Todas las variedades	I	3/4	129,55
NARANJA	ESPAÑA	Navelina	I	3-6	66,92
SATSUMA	ESPAÑA	Todas las variedades	I	1X-3	68,92

FRUTAS DE PEPITA

PRODUCTO	MERCADO	VARIEDAD O TIPO	CAT.	CALIBRE mm	PRECIO MEDIO PONDERADO SEMANAL NACIONAL Semana 43- 2020: 19/10 - 25/10
MANZANA	ESPAÑA	Golden delicious	I	70/80	90,36
	ESPAÑA	Granny Smith	I	70/80	69,99
	ESPAÑA	Red Delicious y demás Var. Rojas	I	70/80	101,76
PERA	ESPAÑA	Abbé Fétel	I	70/75	137,52
	ESPAÑA	Blanquilla	I	55/60	87,92
	ESPAÑA	Conferencia	I	60/65+	89,59
	ESPAÑA	Williams	I	65-75+	75,86

FRUTAS DE HUESO

PRODUCTO	MERCADO	VARIEDAD O TIPO	CAT.	CALIBRE	PRECIO MEDIO PONDERADO SEMANAL NACIONAL Semana 43- 2020: 19/10 - 25/10
MELOCOTÓN	ESPAÑA	PULPA AMARILLA	I	A/B	196,59

OTRAS FRUTAS

PRODUCTO	MERCADO	VARIEDAD O TIPO	CAT.	CALIBRE	PRECIO MEDIO PONDERADO SEMANAL NACIONAL Semana 43- 2020: 19/10 - 25/10
UVA DE MESA	ESPAÑA	Todas las variedades con pepitas	I	-	133,17
	ESPAÑA	Todas las variedades sin pepitas	I	-	174,65

3.2. PRECIOS DE PRODUCCIÓN EN EL MERCADO INTERIOR: PRODUCTOS HORTÍCOLAS

**3.2.1. Precios de Producción de Hortalizas en el Mercado Interior:
Precios diarios y Precios Medios Ponderados Semanales en mercados representativos provinciales.**

Precios a la salida del centro de acondicionamiento de productos seleccionados, embalados y, en su caso, en palés (€/100 kg peso neto)

HORTALIZAS

PRODUCTO	MERCADO	VARIEDAD O TIPO	CAT.	CALIBRE	DIA/MES							
					19/10	20/10	21/10	22/10	23/10	24/10	25/10	PMPS
AJO	Toledo	Blanco	-	50-60 mm	190,00	190,00	190,00	190,00	190,00	--	--	190,00
	Albacete	Morado	-	50-80 mm	238,33	238,33	238,33	238,33	238,33	--	--	238,33
	Córdoba	Morado	-	50-80 mm	--	210,00	210,00	210,00	210,00	--	--	210,00
	Cuenca	Morado	-	50-80 mm	225,00	242,50	242,50	242,50	242,50	--	--	240,56
	Toledo	Morado	-	50-80 mm	210,00	210,00	210,00	210,00	210,00	--	--	210,00
	Albacete	Primavera	-	50-60 mm	195,00	195,00	195,00	195,00	195,00	--	--	195,00
	Córdoba	Primavera	-	50-60 mm	238,00	183,74	183,74	183,74	183,74	--	--	184,41
	Cuenca	Primavera	-	50-60 mm	170,00	170,00	170,00	170,00	170,00	--	--	170,00
	Toledo	Primavera	-	50-60 mm	185,00	185,00	185,00	185,00	185,00	--	--	185,00
ALCACHOFA	Granada	--	-	-	240,00	--	240,00	--	--	--	--	240,00
BERENJENA	Almería	Todos los tipos y variedades	-	-	65,00	64,71	50,59	41,18	43,53	--	--	53,00
	Málaga	Todos los tipos y variedades	-	-	70,00	70,00	70,00	70,00	70,00	--	--	70,00
BRÓCOLI	Murcia	--	-	-	65,00	60,00	65,00	60,00	63,00	--	--	62,17
CALABACÍN	Almería	Todas las variedades	-	14-21 g	191,00	175,00	165,00	146,00	125,00	--	--	160,40
	Málaga	Todas las variedades	-	14-21 g	130,00	130,00	130,00	130,00	130,00	--	--	130,00
	Murcia	Todas las variedades	-	14-21 g	160,00	135,00	150,00	155,00	160,00	--	--	150,73
CALABAZA	Murcia	Cacahuete	-	-	33,00	36,00	35,00	35,00	34,00	--	--	34,49
CEBOLLA	Albacete	Todos los tipos y variedades	-	-	27,30	27,30	27,30	27,30	27,30	--	--	27,30
	Ciudad Real	Todos los tipos y variedades	-	-	35,00	35,00	35,00	35,00	35,00	--	--	35,00
	Cuenca	Todos los tipos y variedades	-	-	27,00	27,00	27,00	27,00	27,00	--	--	27,00
CHAMPIÑÓN	Albacete	Cerrado	-	30-65 mm	175,00	175,00	175,00	175,00	175,00	--	--	175,00
	Cuenca	Cerrado	-	30-65 mm	171,89	171,89	171,89	171,89	171,89	--	--	171,89
	La Rioja	Cerrado	-	30-65 mm	233,03	232,99	232,95	232,52	232,52	--	--	232,80
	Navarra	Cerrado	-	30-65 mm	250,00	250,00	250,00	250,00	250,00	--	--	250,00
COLIFLOR	Granada	Todos los tipos y variedades	-	-	70,00	70,00	70,00	70,00	70,00	--	--	70,00
	La Rioja	Todos los tipos y variedades	-	-	68,42	68,42	68,42	68,42	68,42	--	--	68,42
	Navarra	Todos los tipos y variedades	-	-	85,00	85,00	85,00	85,00	85,00	--	--	85,00
COL-REPOLLO	Toledo	Hoja lisa	-	-	31,00	31,00	31,00	31,00	31,00	--	--	31,00
JUDÍA VERDE	Almería	Plana	-	-	137,00	140,00	145,00	147,00	147,00	--	--	144,15
	Málaga	Plana	-	-	247,00	239,33	242,33	235,00	254,67	--	--	243,67
	Granada	Tubular	-	-	188,10	188,10	188,10	188,10	188,10	--	--	188,09
LECHUGA	Murcia	Baby	I	-	433,00	458,00	502,00	488,00	454,00	493,00	--	468,23
	Murcia	Iceberg	I	400g y +	125,00	125,00	120,00	120,00	120,00	--	--	122,69
	Murcia	Mini Romana	I	200g y +	110,00	115,00	118,00	120,00	120,00	--	--	116,70
PEPINO	Almería	De Almería	-	350-500 g	145,00	145,00	148,00	145,00	150,00	--	--	146,54
	Granada	De Almería	-	350-500 g	106,77	112,92	109,86	99,65	115,26	127,63	--	111,45
	Murcia	Español	-	-	149,00	141,00	144,00	137,00	143,00	161,00	--	146,19
	Almería	Morico	-	-	100,00	100,00	110,00	105,00	110,00	--	--	103,81
PIMIENTO	Granada	Cuadrado Color	I	70 mm y +	--	126,81	--	125,71	129,34	134,00	--	128,47
	Almería	Cuadrado Verde	I	70 mm y +	58,82	73,00	64,71	75,29	85,88	--	--	71,54
	Granada	Cuadrado Verde	I	70 mm y +	--	109,00	--	--	109,00	--	--	109,00
	Ciudad Real	Italiano verde	I	40 mm y +	92,00	92,00	92,00	92,00	92,00	--	--	92,00
	Málaga	Italiano Verde	I	40 mm y +	75,00	75,00	75,00	75,00	75,00	--	--	75,00
PUERRO	Segovia	Todos los tipos y variedades	-	-	59,00	59,00	59,00	59,00	59,00	--	--	59,00
	Valladolid	Todos los tipos y variedades	-	-	55,00	55,00	55,00	55,00	55,00	--	--	55,00
SETAS CULTIVADAS	La Rioja	Pleurotus ostreatus	-	-	250,00	248,75	249,62	249,09	255,46	--	--	250,57
TOMATE	Almería	Cereza	I	-	--	184,00	161,00	173,00	168,00	184,00	--	176,80
	Granada	Cereza	I	-	205,00	200,00	201,00	199,00	216,00	231,00	--	205,81
	Murcia	Cereza	I	-	160,00	180,00	180,00	160,00	170,00	--	--	169,42
	Almería	Racimo	I	-	--	162,00	142,00	141,00	144,00	145,00	--	146,82
	Almería	Redondo	I	57-100mm	120,00	134,00	109,00	114,00	97,00	95,00	--	112,98
	Granada	Redondo	I	57-100mm	137,78	87,72	83,00	83,00	83,00	117,00	--	124,03
	Málaga	Redondo	I	57-100mm	100,00	100,00	100,00	100,00	100,00	--	--	100,00
Murcia	Redondo	I	57-100mm	120,00	110,00	120,00	115,00	120,00	--	--	116,93	
ZANAHORIA	Segovia	Todos los tipos y variedades	-	-	29,00	29,00	29,00	29,00	29,00	--	--	29,00
	Toledo	Todos los tipos y variedades	-	-	34,00	34,00	34,00	34,00	34,00	--	--	34,00
	Valladolid	Todos los tipos y variedades	-	-	27,00	27,00	27,00	27,00	27,00	--	--	27,00

3.2.2. Precios de Producción de Hortalizas en el Mercado Interior: Precios Medios Ponderados Semanales Nacionales

Referencia: Reglamento Delegado (UE) 2017/891 de la Comisión, de 13 de marzo (DOUE de 25 de mayo). Art. 55 y Anexo VI

Precios a la salida del centro de acondicionamiento de productos seleccionados, embalados y, en su caso, en palés (€/100kg peso neto)

HORTALIZAS

PRODUCTO	MERCADO	VARIEDAD O TIPO	CAT.	CALIBRE	PRECIO MEDIO PONDERADO SEMANAL NACIONAL Semana 43- 2020: 19/10 - 25/10
AJO	ESPAÑA	Blanco	-	50-60 mm	190,00
	ESPAÑA	Morado	-	45-55 mm	237,03
	ESPAÑA	Primavera	-	50-60 mm	189,46
BERENJENA	ESPAÑA	Todos los tipos y variedades	-	40+ /70+	53,70
CALABACÍN	ESPAÑA	Todas las variedades	-	14-21	158,61
CEBOLLA	ESPAÑA	Todos los tipos y variedades	-	-	29,21
CHAMPIÑÓN	ESPAÑA	Cerrado	-	Medio (30-65 mm)	187,85
COLIFLOR	ESPAÑA	Todos los tipos y variedades	-	-	73,67
JUDÍA VERDE	ESPAÑA	Todos los tipos y variedades	-	-	229,92
LECHUGA	ESPAÑA	Todos los tipos y variedades	I	400 g o superior	116,70
PEPINO	ESPAÑA	Variedades lisas	-	350-500 g	121,79
PIMIENTO DULCE	ESPAÑA	Todos los tipos y variedades	I	40 mm o superior	88,22
PUERRO	ESPAÑA	Todos los tipos y variedades	-	-	59,03
TOMATE	ESPAÑA	Cerza	I	-	182,44
	ESPAÑA	Racimo	I	-	146,82
	ESPAÑA	Redondo	I	57-100mm	115,32
ZANAHORIA	ESPAÑA	Todos los tipos y variedades	-	-	28,79

4. PRECIOS REPRESENTATIVOS DE PRODUCTOS GANADEROS

4.1. PRECIOS REPRESENTATIVOS DE PRODUCTOS GANADEROS: BOVINO

4.1.1. Precios Medios Nacionales de Canales de Bovino Pesado

PRECIO MEDIO NACIONAL (€/100kg Canal) DE CANALES DE BOVINO PESADO SEGÚN MODELO COMUNITARIO DE CLASIFICACIÓN R 2017/1182, R 2017/1184, RD 815/2018 (Euro/100kg canal)

CATEGORÍA	CLASE DE CONFORMACIÓN Y DE ESTADO DE ENGRASAMIENTO	Semana 42 12-18/10 2020	Semana 43 19-25/10 2020	Variación €
Categoría A: Canales de machos jóvenes sin castrar de más de un año y menos de dos	Muy buena y poco cubierta (U-2)	343,14	342,75	-0,39
	Muy buena y cubierta (U-3)	341,36	342,13	0,77
	Precio medio ponderado Categoría U	341,91	342,32	0,41
	Buena y poco cubierta (R-2)	319,74	332,97	13,23
	Buena y cubierta (R-3)	338,76	333,23	-5,53
	Precio medio ponderado Categoría R	333,35	333,15	-0,20
	Menos buena y poco cubierta (O-2)	287,34	300,19	12,85
Menos buena y cubierta (O-3)	312,28	301,42	-10,86	
Precio medio ponderado Categoría O	302,42	300,93	-1,49	
Categoría D: Canales de hembras que hayan parido	Mediocre y poco cubierta (P-2)	197,08	194,82	-2,26
	Mediocre y cubierta (P-3)	220,07	214,22	-5,85
	Precio medio ponderado Categoría P	198,96	196,41	-2,55
	Buena y cubierta (R-3)	249,44	250,84	1,40
	Buena y grasa (R-4)	283,32	288,01	4,69
	Precio medio ponderado Categoría R	262,02	264,64	2,62
	Menos buena y poco cubierta (O-2)	208,61	209,91	1,30
Menos buena y cubierta (O-3)	231,36	247,59	16,23	
Menos buena y grasa (O-4)	288,74	293,65	4,91	
Precio medio ponderado Categoría O	232,05	241,59	9,54	
Categoría E: Canales de otras hembras (de 12 meses o más)	Muy buena y poco cubierta (U-2)	356,02	370,36	14,34
	Muy buena y cubierta (U-3)	370,75	372,50	1,75
	Precio medio ponderado Categoría U	368,56	372,18	3,62
	Buena y poco cubierta (R-2)	336,91	354,17	17,26
	Buena y cubierta (R-3)	354,11	361,31	7,20
	Buena y grasa (R-4)	358,20	365,15	6,95
	Precio medio ponderado Categoría R	353,08	361,00	7,92
Menos buena y poco cubierta (O-2)	285,00	273,98	-11,02	
Menos buena y cubierta (O-3)	299,86	306,39	6,53	
Menos buena y grasa (O-4)	299,00	302,98	3,98	
Precio medio ponderado Categoría O	297,64	301,53	3,89	
Categoría Z: Canales de animales desde 8 a menos de 12 meses	Muy buena y poco cubierta (U-2)	365,80	373,24	7,44
	Muy buena y cubierta (U-3)	369,90	370,93	1,03
	Precio medio ponderado Categoría U	368,28	371,84	3,56
	Buena y poco cubierta (R-2)	354,84	369,09	14,25
	Buena y cubierta (R-3)	359,87	366,79	6,92
	Precio medio ponderado Categoría R	358,75	367,31	8,56
	Menos buena y poco cubierta (O-2)	293,77	303,94	10,17
Menos buena y cubierta (O-3)	322,35	326,86	4,51	
Precio medio ponderado Categoría O	308,38	315,66	7,28	

4.1.2. Precios Medios Nacionales del Bovino Vivo

R 2017/1182, R 2017/1184 (Euro/100 kg vivo)

BOVINO VIVO	Semana 42 12-18/10 2020	Semana 43 19-25/10 2020	Variación €
Machos hasta 480 Kg. vivo	205,24	205,24	0,00
Machos de más de 480 kg. vivo	185,97	185,99	0,02
Hembras que hayan parido	86,20	86,20	0,00
Otras hembras de hasta 380 Kg. vivo	210,10	210,56	0,46
Otras hembras de más de 380 Kg. vivo	201,17	201,39	0,22

4.1.3. Precios Medios Nacionales de Otros Animales de la Especie Bovina

OTROS BOVINOS	Semana 42 12-18/10 2020	Semana 43 19-25/10 2020	Variación €
TERNEROS DE 8 DÍAS A 4 SEMANA (Euro/cabeza)			
Macho frisón	76,39	77,26	0,87
Macho cruzado	186,85	185,09	-1,76
Hembra frisón	89,07	84,32	-4,75
Hembra cruzado	120,69	118,58	-2,11
<i>Media ponderada nacional (Euro/Cabeza)</i>	122,26	121,24	-1,02
TERNEROS DE 6 HASTA 12 MESES (Euro/100kg vivo)			
Macho frisón (base 200 kg)	150,60	145,31	-5,29
Macho cruzado (base 200 kg)	277,64	273,88	-3,76
Hembra frisón (base 200 kg)	350,00	350,00	0,00
Hembra cruzado (base 200 kg)	196,75	199,14	2,39
<i>Media ponderada nacional (Euro/100kg vivo)</i>	242,07	240,65	-1,42

4.2. PRECIOS REPRESENTATIVOS DE PRODUCTOS GANADEROS: OVINO

4.2.1. Precios Medios Nacionales de Canales de Ovino Frescas o Refrigeradas

R 2017/1182, R 2017/1184 (Euro/100 kg canal)

CORDEROS I Y II	Semana 42 12-18/10 2020	Semana 43 19-25/10 2020	Variación €
Corderos I (12 a 13 kg/canal)	616,74	616,93	0,19
Corderos II (13,1 a 16 kg/canal)	591,74	591,74	0,00
<i>Media ponderada</i>	604,24	604,33	0,09

PRECIOS MEDIOS DE CANALES DE OVINO FRESCAS O REFRIGERADAS EN LOS MERCADOS NACIONALES REPRESENTATIVOS PARA LA UE

MERCADO REPRESENTATIVO - Cordero 9-19 kg	Semana 42 12-18/10 2020	Semana 43 19-25/10 2020	Variación €
Barcelona	687,55	687,55	0,00
Madrid	662,99	662,99	0,00
Valencia	561,45	561,45	0,00
Albacete	621,24	621,24	0,00
Extremadura	630,89	630,89	0,00
Segovia	620,31	620,31	0,00
Toledo	600,66	600,66	0,00
Zaragoza	675,27	675,27	0,00
<i>Media ponderada</i>	631,79	631,79	0,00

4.3. PRECIOS REPRESENTATIVOS DE PRODUCTOS GANADEROS: PORCINO

4.3.1. Precios Medios de Canales de Porcino de Capa Blanca

CLASIFICACIÓN EUROP R 2017/1182, R 2017/1184 (Euro/100kg canal)

	Clase S (>60% contenido magro)			Clase E (60%-55% contenido magro)			Clase U (55%-50% contenido magro)		
	Semana 42 12-18/10 2020	Semana 43 19-25/10 2020	Variación €	Semana 42 12-18/10 2020	Semana 43 19-25/10 2020	Variación €	Semana 42 12-18/10 2020	Semana 43 19-25/10 2020	Variación €
PRECIO MEDIO NACIONAL	165,95	165,71	-0,24	158,15	157,14	-1,01	158,56	158,47	-0,09

	Clase R (50%-45% contenido magro)			Clase O (45%-40% contenido magro)			Clase P (<40% contenido magro)		
	Semana 42 12-18/10 2020	Semana 43 19-25/10 2020	Variación €	Semana 42 12-18/10 2020	Semana 43 19-25/10 2020	Variación €	Semana 42 12-18/10 2020	Semana 43 19-25/10 2020	Variación €
PRECIO MEDIO NACIONAL	155,80	155,75	-0,05	150,10	150,19	0,09	149,90	149,91	0,01

4.3.2. Precios Medios en Mercados Representativos Provinciales de Porcino Cebado (*)

MERCADO REPRESENTATIVO	SELECTO (nivel menor de grasa)			NORMAL (nivel normal de grasa)			GRASO (nivel mayor de grasa)		
	Semana 42 12-18/10 2020	Semana 43 19-25/10 2020	Variación €	Semana 42 12-18/10 2020	Semana 43 19-25/10 2020	Variación €	Semana 42 12-18/10 2020	Semana 43 19-25/10 2020	Variación €
Barcelona	--	--	--	1,35	1,34	-0,01	1,32	1,31	-0,01
Huesca	1,31	1,30	-0,01	1,29	1,28	-0,01	1,27	1,26	-0,01
Lleida	1,30	1,30	0,00	1,29	1,28	-0,01	1,28	1,27	-0,01
Murcia	1,34	1,34	0,00	1,33	1,33	0,00	1,32	1,32	0,00
Pontevedra	1,32	1,32	0,00	1,30	1,30	0,00	1,69	1,69	0,00
Salamanca	1,30	1,30	0,00	1,30	1,30	0,00	1,30	1,30	0,00
Segovia	1,30	1,30	0,00	1,30	1,29	-0,01	1,42	1,42	0,00
Zaragoza	1,34	1,34	0,00	1,30	1,29	-0,01	1,28	1,28	0,00

4.3.3. Precios Medios de Porcino Precoz, Lechones y Otras Calidades

(Euro/100kg vivo)

CERDAS DE DESVIEJE	Semana 42 12-18/10 2020	Semana 43 19-25/10 2020	Variación €
Cerdas de Desvieje	40,54	40,54	0,00
CERDOS CEBADOS			
Categoría U	122,09	122,02	-0,07
LECHONES			
Lleida.Base 20kg de peso.	105,00	105,00	0,00
Segovia.Base 20kg de peso.	170,00	170,00	0,00
Media nacional. Calidad Normal. Base 20 kg de	140,78	140,78	0,00

4.3.4. Precios Medios de Porcino: Tronco Ibérico

TOSTONES	Semana 42 12-18/10 2020	Semana 43 19-25/10 2020	Variación €
De 5 a 9 kilos	245,00	239,29	-5,71
De 9 a 12 kilos	410,71	395,00	-15,71
LECHONES			
Lechón Ibérico Cruzado Base 23 kg	235,97	233,06	-2,91
MARRANOS			
Marranos Ibéricos de 35 a 60 kg	-	-	-
PRIMALES			
Primals Ibéricos de 60 a 100 kg	177,87	173,87	-4,00
CERDO CEBADO			
Cerdo Cebado (Intensivo)	162,35	161,49	-0,86
Cerdo Cebado de Campo (Extensivo)	165,32	164,19	-1,13
Cerdo Cebado de Bellota 100% Ibérico	-	-	-
DESVIEJE			
Reproductores de desvieje	78,26	78,26	0,00
REPRODUCTORES			
Reproductores >6 meses	194,75	194,75	0,00
CASTRONAS			
Castronas	69,56	69,56	0,00

Denominaciones de acuerdo con la Norma de Calidad (RD 4/2014)

Para información sobre precios de productos agrícolas y ganaderos en otros Estados Miembros de la UE:

<https://ec.europa.eu/agriculture/>



MINISTERIO
DE AGRICULTURA, PESCA
Y ALIMENTACION