

PRECIOS COYUNTURALES



SEMANA 44 – 2020

Del 26 de octubre al 1 de noviembre



SUBSECRETARÍA

Subdirección General de Análisis, Coordinación y
Estadística

sgestadi@mapama.es

<http://www.mapama.gob.es/es/estadistica/temas/default.aspx>

Publicación elaborada por la
Subsecretaría
Subdirección General de Análisis, Coordinación y Estadística

**MINISTERIO
DE AGRICULTURA, PESCA
Y ALIMENTACIÓN**

© Ministerio de Agricultura, Pesca y Alimentación
Secretaría General Técnica
Centro de Publicaciones
Catálogo de Publicaciones de la Administración General del Estado:
<http://publicacionesoficiales.boe.es/>

N.I.P.O.: 003190900

Se permite la utilización, copia o reproducción de los datos de este Boletín siempre que se cite expresamente su procedencia.

Índice:

	PÁGINA
PRECIOS MEDIOS NACIONALES.....	4
PRECIOS MEDIOS NACIONALES DE PRODUCTOS AGRÍCOLAS.....	4 - 6
PRECIOS MEDIOS NACIONALES DE PRODUCTOS GANADEROS.....	7 - 8
PRECIOS EN MERCADOS REPRESENTATIVOS DE CEREALES, VINOS Y ACEITES.....	9
PRECIOS MEDIOS EN MERCADOS REPRESENTATIVOS DE CEREALES.....	9 - 11
PRECIOS MEDIOS EN MERCADOS REPRESENTATIVOS DE VINOS.....	12
PRECIOS MEDIOS EN MERCADOS REPRESENTATIVOS DE ACEITES.....	13
PRECIOS DE PRODUCCIÓN DE FRUTAS Y HORTALIZAS EN EL MERCADO INTERIOR.....	14
PRECIOS DE PRODUCCIÓN EN EL MERCADO INTERIOR: FRUTAS.....	14
PRECIOS DE PRODUCCIÓN EN EL MERCADO INTERIOR: PRODUCTOS HORTÍCOLAS.....	16 - 17
PRECIOS REPRESENTATIVOS DE PRODUCTOS GANADEROS.....	18
PRECIOS REPRESENTATIVOS DE PRODUCTOS GANADEROS: BOVINO.....	18
PRECIOS REPRESENTATIVOS DE PRODUCTOS GANADEROS: OVINO.....	19
PRECIOS REPRESENTATIVOS DE PRODUCTOS GANADEROS: PORCINO.....	20 - 21



1. PRECIOS MEDIOS NACIONALES

1.1. PRECIOS MEDIOS NACIONALES DE PRODUCTOS AGRÍCOLAS

1.1.1. Precios Medios Nacionales de Cereales, Oleaginosas, Proteaginosas, Vinos y Aceites.					
PRODUCTOS AGRÍCOLAS (especificaciones)		Semana 43 19-25/10	Semana 44 26/10-01/11	Variación semanal euros	Variación semanal %
CEREALES					
(1)	Trigo blando panificable (€/t)	205,23	205,30	0,07	0,03
(1)	Trigo duro (€/t)	264,14	265,41	1,27	0,48
(1)	Cebada pienso (€/t)	182,59	183,06	0,47	0,26
(1)	Cebada malta (€/t)	183,87	185,46	1,59	0,86
(1)	Maíz grano (€/t)	198,75	200,66	1,91	0,96
(4)	Arroz cáscara japónica (Euro/Tonelada)	328,85	328,85	0,00	0,00
(4)	Arroz cáscara índica (Euro/Tonelada)	311,93	312,10	0,17	0,05
(4)	Arroz blanco japónica (Euro/Tonelada)	603,29	604,01	0,72	0,12
(4)	Arroz blanco indica (Euro/Tonelada)	575,81	576,44	0,63	0,11
(4)	Arroz blanco vaporizado (Euro/Tonelada)	642,35	644,91	2,56	0,40
(4)	Arroz partido (Euro/Tonelada)	303,88	303,58	-0,30	-0,10
ALFALFA, PIPA DE GIRASOL, COLZA Y GUISANTES					
(1)	Alfalfa (€/t)	165,81	165,41	-0,40	-0,24
(7)	Pipa de girasol 9-2-44 (€/t)	343,12	345,03	1,91	0,56
(7)	Pipa de girasol alto oleico (€/t)	350,68	351,86	1,18	0,34
(4)	Colza grano (€/t)	322,52	322,52	0,00	0,00
(4)	Guisantes secos (€/t)	218,18	226,67	8,49	3,89
VINOS					
(2)	Vino blanco sin DOP/IGP (€/hectolitro)	29,12	29,13	0,01	0,03
(2)	Vino tinto sin DOP/IGP, 12 p. color (€/hectolitro)	38,97	39,73	0,76	1,95
(2)	Vino con DOP/IGP blanco RUEDA (€/hectolitro) (*)	150,10	150,10	0,00	0,00
(2)	Vino con DOP/IGP tinto RIOJA (€/hectolitro) (*)	133,29	133,29	0,00	0,00
ACEITES VEGETALES					
(3)	Aceite de oliva virgen extra < 0,8° (€/100 kg)	227,54	229,40	1,86	0,82
(3)	Aceite de oliva virgen, de 0,8° a 2° (€/100 kg)	201,98	203,45	1,47	0,73
(3)	Aceite de oliva lampante > 2° (€/100 kg)	193,86	195,03	1,17	0,60
(5)	Aceite de oliva refinado (€/100 kg) (**)	196,77	197,96	1,19	0,60
(6)	Aceite de orujo de oliva crudo (€/100 kg)	61,61	62,32	0,71	1,15
(6)	Aceite de orujo de oliva refinado (€/100 kg)	95,07	95,80	0,73	0,77
(5)	Aceite de girasol refinado (€/100 kg) (***)	91,21	91,64	0,43	0,47

Posición comercial:

- (1) Salida de almacén cargado o entregado al transformador después de intermediario; (2) Salida bodega;
 (3) Salida almazara; (4) Granel sobre almacén; (5) Salida refinadora; (6) Salida orujera; (7) Almacén comprador mayorista
 (*) En los vinos con DOP/IGP los precios son mensuales. Precios Noviembre 2019. Últimos disponibles.
 (**) Aceite de oliva refinado. Valores media aritmética de Córdoba, Jaén, Sevilla y Tarragona
 (***) Aceite de girasol refinado. Valores media aritmética de Córdoba, Sevilla y Tarragona.

COMENTARIOS DE MERCADO

- **CEREALES** (=▲): cierta estabilidad de los precios durante esta semana frente a las subidas de la semana pasada de más de un 3%. Continúan las cotizaciones del trigo duro en cuatro mercados provinciales. La cebada malta y maíz casi rozan una subida del 1%.
- **ARROZ** (=): se repiten prácticamente los precios de la semana pasada, estabilizándose los cáscaras frente a las bajadas de la semana previa, todo a la espera de finalizar la recolección de la campaña en curso, a partir de lo cual se empezarán a tener más precios de arroz blanco de la misma.
- **ALFALFA, PIPA DE GIRASOL, COLZA Y GUISANTES** (▲▼): la semilla de girasol esta semana se estabilizan, con pocos movimientos. La colza y la alfalfa prácticamente repiten precios, pero los guisantes secos siguen con la tendencia al alza iniciada la semana pasada, subiendo cerca de un 4%.
- **VINOS** (=▲): cambio de tendencia en los vinos, el **vino blanco sin DOP/IGP** se estabiliza esta semana repitiendo precio y el **vino tinto sin DOP/IGP** sube cerca de un 2%.
- **ACEITES VEGETALES** (▲=): los aceites de oliva continúan con la tendencia al alza de las últimas semanas, pero en esta las subidas no llegan al 1%. Los de orujo también siguen con tendencia al alza, más marcada en el orujo de oliva crudo. En cuanto al aceite de girasol refinado prácticamente repite precios, siguiendo con la tendencia de la semana previa.

1.1.2. Precios Medios Nacionales en Origen de Frutas y Hortalizas				
PRODUCTOS AGRÍCOLAS (especificaciones)	Semana 43 19/10-25/10	Semana 44 26/10-01/11	Variación semanal euros	Variación semanal %
FRUTAS				
(4) Clementina (€/100 kg)	36,51	33,39	-3,12	-8,55
(4) Limón (€/100 kg)	41,74	34,13	-7,61	-18,22
(4) Naranja grupo Navel (€/100 kg)	24,07	25,00	0,92	3,83
(4) Satsuma (€/100 kg)	22,41	22,36	-0,05	-0,21
(4) Manzana Golden (€/100 kg)	54,52	54,49	-0,03	-0,05
(4) Pera Blanquilla (€/100 kg)	53,75	53,75	0,00	0,00
(4) Pera Conferencia (€/100 kg)	63,52	62,77	-0,75	-1,18
(4) Melocotón (€/100 kg)	157,00	148,67	-8,33	-5,31
(4) Aguacate (€/100 kg)	219,26	199,57	-19,69	-8,98
(4) Caqui (€/100 kg)	28,50	26,00	-2,50	-8,77
(4) Granada (€/100 kg)	64,33	61,35	-2,97	-4,62
(4) Higo (€/100 kg)	176,10	181,83	5,73	3,26
(4) Plátano (€/100 kg)	96,71	97,93	1,22	1,26
(4) Uva de mesa (€/100 kg)	65,00	67,50	2,50	3,85
HORTALIZAS				
(4) Acelga (€/100kg)	65,35	61,48	-3,87	-5,92
(4) Ajo (€/100kg)	164,95	164,95	0,00	0,00
(4) Alcachofa (€/100kg)	150,00	150,00	0,00	0,00
(4) Berenjena (€/100 kg)	44,80	33,71	-11,09	-24,76
(4) Brócoli (€/100 kg)	46,50	38,00	-8,50	-18,28
(4) Calabacín (€/100 kg)	134,79	97,96	-36,82	-27,32
(4) Cebolla (€/100 kg)	16,91	16,96	0,05	0,32
(4) Champiñón (€/100kg)	156,57	155,70	-0,87	-0,56
(4) Coliflor (€/100 kg)	59,67	56,76	-2,91	-4,88
(4) Col-repollo hoja lisa (€/100 kg)	28,58	28,23	-0,35	-1,23
(4) Judía verde tipo plana (€/100 kg)	166,15	161,74	-4,42	-2,66
(4) Lechuga Romana (€/100 ud)	22,88	23,10	0,22	0,96
(4) Pepino (€/100 kg)	67,28	56,34	-10,94	-16,26
(4) Pimiento verde tipo italiano (€/100 kg)	62,95	54,73	-8,22	-13,06
(4) Puerro (€/100 kg)	56,02	56,04	0,02	0,04
(4) Tomate liso (€/100 kg)	105,96	87,24	-18,71	-17,66
(4) Zanahoria (€/100 kg)	19,88	18,95	-0,93	-4,70
(4) Patata (€/100 kg)	18,26	17,56	-0,70	-3,83

Posición comercial:

(4) Granel: sobre árbol, finca, almacén, agricultor, alhóndiga, lonja

COMENTARIOS DE MERCADO

• **CÍTRICOS (▼▲):** En la transición hacia variedades de media estación, siguen bajando los precios en origen de la **clementina** (-8,55%), así como, muy ligeramente, el de la **satsuma** (-0,21%). Significativo descenso también del precio medio del **limón** Fino (-18,22%), que acusa la caída de la modalidad del "todo limón" en Murcia. Se recupera levemente, hasta los 25 cent./kg, la cotización media en origen de la **naranja tipo Navel** (3,83%).

• **FRUTA DE PEPITA (▼):** Variaciones de muy escasa magnitud, a la baja, esta semana en los productos en seguimiento de este apartado: **pera Conferencia** (-1,18%), **manzana Golden** (-0,05%) y no se mueva la **pera Blanquilla**.

• **FRUTA DE HUESO (▼):** Ligerero descenso también esta semana del **melocotón** (-5,31%) tardío de Teruel, pese a lo que se mantiene el gran final de temporada de este producto en cuanto a precios.

• **OTRAS FRUTAS (▼▲):** Descienden las cotizaciones en origen de **aguacate** (-8,98%), **caqui** (-8,77%) y **granada** (-4,62%), mientras que suben, con menor intensidad, las de **uva de mesa** (3,85%), **higo** (3,26%) y **plátano** canario (1,26%).

• **HORTALIZAS (▼):** Como podía esperarse, tras varias semanas con claro predominio de ascensos en este sector, en la presente se observan bajadas generalizadas de los precios medios nacionales de los hortícolas de referencia, en particular de los procedentes mayoritariamente a estas alturas del año de cultivos protegidos. Así, destacan los descensos registrados en **calabacín** (-27,32%), **berenjena** (-24,76%), **tomate redondo liso** (-17,66%), **pepino** (-16,26%) y **pimiento verde italiano** (-13,06%). También bajan la mayoría del resto de productos en seguimiento, pero, en general, con variaciones de escasa magnitud, con la excepción del **brócoli** (-18,28%). Sigue también descendiendo, y se sitúa ya por debajo de los 18 cent./kg, el precio medio de la **patata** (-3,83%).

1.1.3. Precios Medios Nacionales de Productos Agrícolas: Gráficos

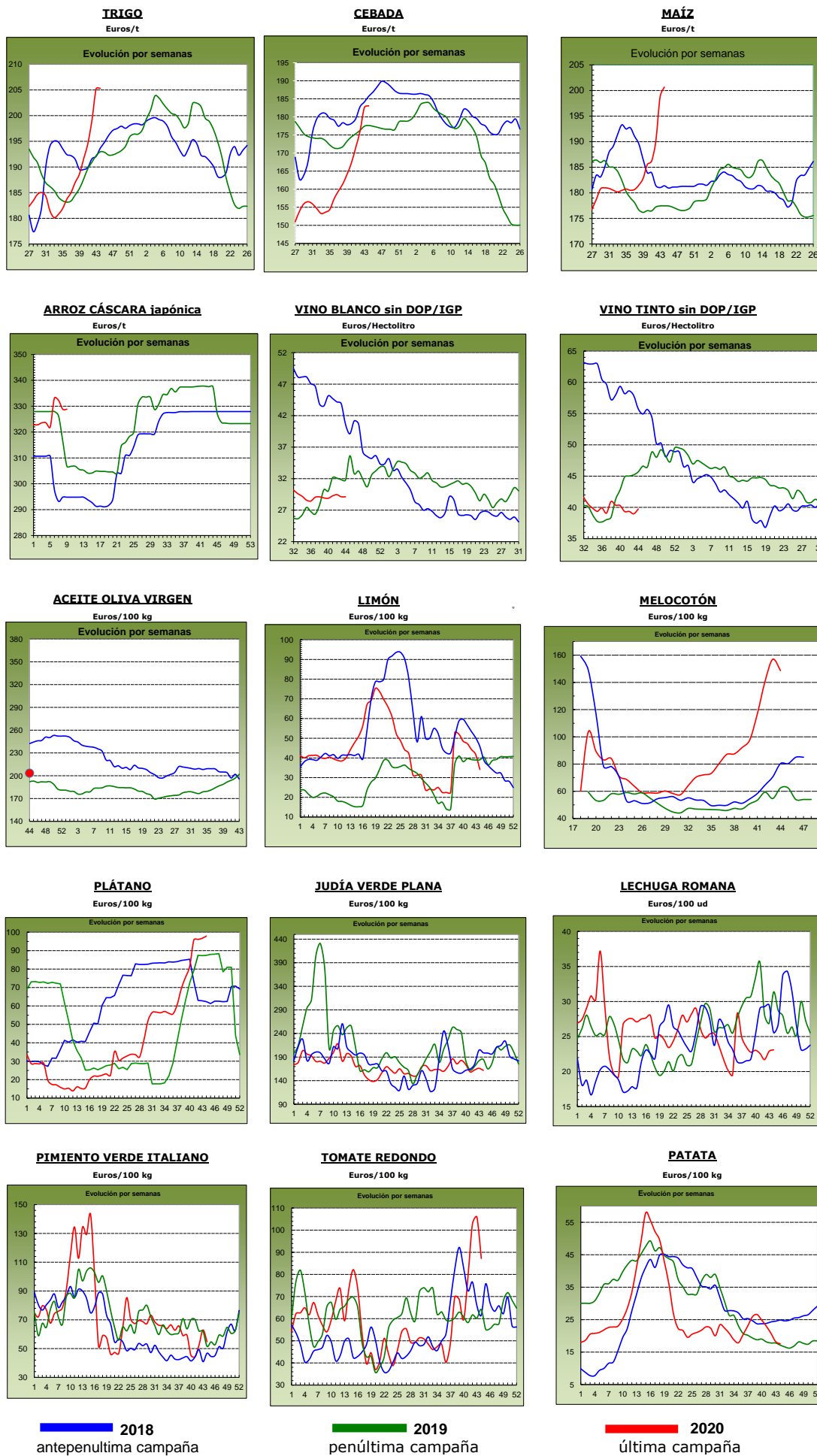

1.2. PRECIOS MEDIOS NACIONALES DE PRODUCTOS GANADEROS

1.2.1. Precios Medios Nacionales de Productos Ganaderos					
PRODUCTOS GANADEROS (especificaciones)		Semana 43 19-25/10	Semana 44 26/10-01/11	Variación semanal euros	Variación semanal %
VACUNO					
(1)	Ternera, 180-300 kilos (€/100 kg canal)	352,38	352,49	0,11	0,03
(1)	Machos de 12 a 24 meses (Clase R) (€/100 kg canal)	333,15	338,32	5,17	1,55
(1)	Animales de 8 a 12 meses (Clase R) (€/100 kg canal)	367,31	365,91	-1,40	-0,38
(1)	Bovino vivo, conjunto categorías (€/100 kg vivo)	179,99	180,03	0,04	0,02
CORDERO					
(1)	Corderos 9-19 kilos (€/100 kg canal)	631,79	631,79	0,00	0,00
(1)	Corderos 12-16 kilos (€/100 kg canal)	604,33	604,34	0,01	0,00
(1)	Corderos Ligeros (12-13 kilos) (€/100 kg canal)	616,93	616,94	0,01	0,00
(1)	Corderos Pesados (13-16 kilos) (€/100 kg canal)	591,74	591,74	0,00	0,00
PORCINO					
(1)	Porcino >60% magro (Clase S) (€/100 kg canal)	165,71	164,65	-1,06	-0,64
(1)	Porcino 60-55% magro (Clase E) (€/100 kg canal)	157,14	156,25	-0,89	-0,57
(1)	Porcino 55-50% magro (Clase U) (€/100 kg canal)	158,47	158,03	-0,44	-0,28
(1)	Porcino 50-45% magro (Clase R) (€/100 kg canal)	155,75	154,11	-1,64	-1,05
(1)	Lechon 20 kg (€/unidad)	28,16	28,56	0,40	1,42
POLLO					
(2)	Pollo, media de canales del 83% y 65% rdto. (€/100 kg canal)	144,96	144,96	0,00	0,00
(2)	Pollo P10 (83% rdto.) (€/100 kg canal)	135,17	135,17	0,00	0,00
(2)	Pollo P90 (65% rdto.) (€/100 kg canal)	145,69	145,69	0,00	0,00
HUEVOS					
(3)	Huevos, media Clase L y M (€/100 kg)	88,22	90,13	1,91	2,17
(3)	Huevos - Clase L (€/docena)	0,72	0,73	0,01	1,39
(3)	Huevos - Clase M (€/docena)	0,62	0,64	0,02	3,23
CONEJO					
(4)	Conejo 1,8-2,2 kilo, vivo (€/100 kg)	218,80	219,89	1,09	0,50
LECHE Y PRODUCTOS LÁCTEOS					
(6)	Suero de leche en polvo (€/100 kg)	70,98	73,22	2,24	3,16
(6)	Mantequilla sin sal (formato 25 kg) (€/100 kg)	351,04	339,14	-11,90	-3,39
(5)	Leche cruda de vaca (€/100 litros). Fuente: FEGA	Precio septiembre 2020: 32,90 €/100 litros			
MIEL					
(7)	Miel multifloral a granel (€/100 kg)	Precio agosto 2020: 286,37 €/100 kg			

Posición comercial:

(1) Entrada matadero; (2) Salida muelle matadero; (3) Salida muelle centro de embalaje; (4) Salida granja;
 (5) Precio pagado al ganadero; (6) Precio franco fábrica sin impuestos ni costes; (7) Venta a la industria o mayorista

COMENTARIOS DE MERCADO

- **VACUNO** (▲=▼): En relación con las **canales de vacuno**, las cotizaciones de las canales de las terneras varían un leve 0,03%, las de los machos 12-24 meses suben un 1,55% y las de los animales 8-12 meses bajan un -0,38%. Esta semana los **animales vivos** repiten precios (0,02%).
- **OVINO** (=): Se mantiene la estabilidad en las cotizaciones de las **canales de cordero** (0,00% de variación media semanal).
- **PORCINO** (▼): Las **canales de porcino de capa blanca** anotan un descenso medio del -0,63% en sus cotizaciones. El **lechón base 20 kg** (▲) anota esta semana una subida del 1,42%.
- **POLLOS** (=): Estabilidad en las cotizaciones de las **canales de los pollos** (0,00% en las diferentes clasificaciones).
- **HUEVOS** (▲): Descenso en la oferta de los huevos, lo que permite que las cotizaciones se incrementen (1,39% de subida en la docena de huevos de la Clase L y 3,23% en la de la Clase M).
- **CONEJO** (▲): Se mantiene la tendencia ascendente en el precio del **conejo vivo de granja** (0,50%).
- **PRODUCTOS LÁCTEOS**: Subida del 3,16% en el precio semanal del **suero de leche en polvo** (▲). El precio de la **mantequilla sin sal** (▼) bajó un -3,39% semanal. En el mes de septiembre se anotó una subida del 1,23% en el precio mensual de la **leche de vaca** (Fuente: FEGA) (▲).

1.2.2. Precios Medios Nacionales de Productos Ganaderos: Gráficos

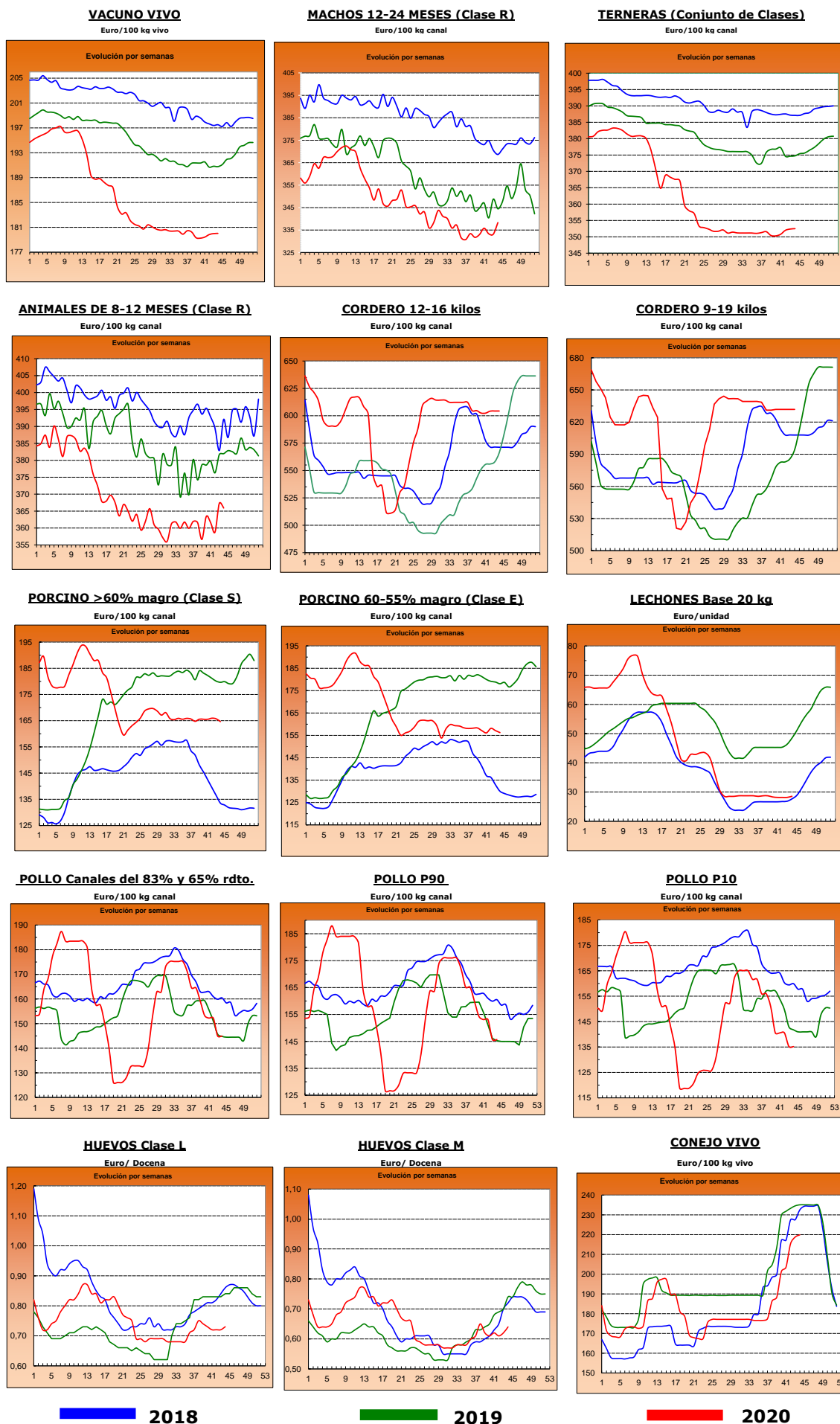

2.- PRECIOS EN MERCADOS REPRESENTATIVOS DE CEREALES, VINOS Y ACEITES

2.1. PRECIOS EN MERCADOS REPRESENTATIVOS DE CEREALES

2.1.1. Precios Medios en Mercados Representativos: Trigo

Precios en Euro/Tonelada

REGLAMENTO (UE) 2017/1185 DE LA COMISION. Artículo 11, Anexo I. 1.

Salida de almacén cargado o entregado al transformador después de intermediario. Mercancia nacional y/o importada.

PRODUCTO	MERCADO REPRESENTATIVO	Semana 43 19-25/10 2020	Semana 44 26/10-01/11 2020	Variación €
Trigo Blando Panificable	Albacete	200,00	202,00	2,00
	Ávila	194,00	194,00	0,00
	Barcelona	230,00	231,00	1,00
	Burgos	197,40	196,80	-0,60
	Cádiz	225,00	225,00	0,00
	Guadalajara	198,00	198,00	0,00
	Huesca	210,00	213,00	3,00
	León	196,80	197,60	0,80
	Lérida	212,00	208,00	-4,00
	Madrid	198,00	198,00	0,00
	Murcia	215,00	217,00	2,00
	Navarra	210,00	208,00	-2,00
	Palencia	198,60	196,80	-1,80
	Pontevedra	230,00	230,00	0,00
	Salamanca	197,80	198,60	0,80
	Segovia	199,40	194,80	-4,60
	Sevilla	225,00	225,00	0,00
	Soria	201,00	201,80	0,80
	Tarragona	222,00	225,00	3,00
	Valladolid	192,80	193,20	0,40
Zamora	196,00	196,80	0,80	
Zaragoza	216,00	215,00	-1,00	
Trigo Duro	Cádiz	260,00	260,00	0,00
	Córdoba	260,00	262,00	2,00
	Sevilla	260,00	260,00	0,00
	Zaragoza	275,00	278,00	3,00

2.1.2. Precios Medios en Mercados Representativos: Cebada

Precios en Euro/Tonelada

REGLAMENTO (UE) 2017/1185 DE LA COMISION. Artículo 11, Anexo I. 1.

Salida de almacén cargado o entregado al transformador después de intermediario. Mercancía nacional y/o

importada.

PRODUCTO	MERCADO REPRESENTATIVO	Semana 43 19-25/10 2020	Semana 44 26/10-01/11 2020	Variación €
Cebada Pienso	Albacete	180,40	180,40	0,00
	Ávila	174,00	174,00	0,00
	Burgos	180,00	180,00	0,00
	Cádiz	190,00	198,00	8,00
	Ciudad Real	182,30	183,90	1,60
	Córdoba	175,00	187,00	12,00
	La Coruña	200,00	200,00	0,00
	Cuenca	183,00	183,00	0,00
	Granada	180,00	184,00	4,00
	Guadalajara	174,00	174,40	0,40
	Huesca	186,00	188,00	2,00
	León	185,00	185,00	0,00
	Lérida	190,00	188,00	-2,00
	Murcia	194,00	194,00	0,00
	Palencia	185,00	182,00	-3,00
	Salamanca	180,00	180,00	0,00
	Segovia	185,00	176,00	-9,00
	Soria	180,00	184,00	4,00
	Teruel	191,00	192,00	1,00
	Toledo	181,40	179,00	-2,40
Valladolid	168,00	168,00	0,00	
Zamora	182,00	182,00	0,00	
Zaragoza	191,00	192,00	1,00	
Cebada Malta	Albacete	204,00	204,00	0,00
	Burgos	176,80	177,00	0,20
	Ciudad Real	159,50	179,90	20,40
	Cuenca	204,00	204,00	0,00
	Guadalajara	175,60	176,00	0,40
	Madrid	214,00	214,00	0,00
	Palencia	176,40	177,20	0,80
	Salamanca	176,60	177,80	1,20
	Segovia	178,60	176,40	-2,20
	Soria	174,40	176,00	1,60
	Teruel	193,00	193,00	0,00
	Toledo	182,00	182,00	0,00
	Valladolid	172,20	173,00	0,80
	Zamora	178,40	179,20	0,80
	Zaragoza	193,00	193,00	0,00

2.1.3. Precios Medios en Mercados Representativos: Maíz y Arroz

Precios en Euro/Tonelada

REGLAMENTO (UE) 2017/1185 DE LA COMISION. Artículo 11, Anexo I. 1. Cereales y 2 Arroz

Maíz grano: precios salida de almacén cargado. Mercancía nacional y/o importada.

Arroz cáscara precios salida almacén agricultor o en cooperativa, y arroz blanco precios salida industria

PRODUCTO	MERCADO REPRESENTATIVO	Semana 43 19-25/10 2020	Semana 44 26/10-01/11 2020	Variación €
Maíz Grano	Albacete	200,80	202,80	2,00
	Badajoz	196,00	196,00	0,00
	Cáceres	196,00	196,00	0,00
	Ciudad Real	206,40	206,60	0,20
	Córdoba	190,00	200,00	10,00
	La Coruña	223,00	223,00	0,00
	Gerona	208,00	214,00	6,00
	Huesca	192,00	195,00	3,00
	León	204,20	204,80	0,60
	Lérida	200,00	202,00	2,00
	Madrid	199,00	199,00	0,00
	Navarra	195,00	200,00	5,00
	Pontevedra	223,00	223,00	0,00
	Salamanca	198,00	198,00	0,00
	Sevilla	206,00	214,00	8,00
	Toledo	197,00	194,20	-2,80
	Valladolid	191,00	191,00	0,00
Zamora	206,00	206,00	0,00	
Zaragoza	197,00	203,00	6,00	
Arroz cáscara (Indica)	Badajoz	317,50	317,50	0,00
	Cádiz	346,00	346,00	0,00
	Sevilla	308,00	308,25	0,25
	Tarragona	280,00	280,00	0,00
	Valencia	275,00	276,50	1,50
Arroz cáscara (Japónica)	Badajoz	327,00	327,00	0,00
	Sevilla	343,50	343,50	0,00
	Tarragona	313,00	313,00	0,00
	Valencia	331,00	331,00	0,00
Arroz blanco (Indica)	Sevilla	599,12	600,00	0,88
	Valencia	595,00	595,00	0,00
Arroz blanco (Japónica)	Sevilla	560,00	560,68	0,68
	Tarragona	615,00	615,72	0,72
	Valencia	635,00	635,75	0,75
Arroz blanco vaporizado	Valencia	632,50	632,50	0,00
Arroz partido	Badajoz	299,50	298,75	-0,75
	Sevilla	290,62	290,28	-0,34
	Tarragona	315,00	315,00	0,00
	Valencia	335,00	335,00	0,00

2.2. PRECIOS EN MERCADOS REPRESENTATIVOS DE VINOS

R. EJECUCIÓN (UE) 2017/1185 DE LA COMISION. Artículo 11, Anexo II. 3.

En €/hectólitro, salida bodega, a granel, pago al contado sin I. V. A.

PRODUCTO	MERCADO REPRESENTATIVO	Semana 43 19-25/10 2020	Semana 44 26/10-01/11 2020	Variación €
Vino Blanco sin DOP/IPG	Albacete	41,63	39,75	-1,88
	Badajoz	30,74	32,4	1,66
	Ciudad Real	27,22	26,18	-1,04
	Cuenca	30,4	29,88	-0,52
	Toledo	29,27	30,21	0,94
Vino Tinto sin DOP / IPG	Precio de vino tinto referido al producto de 12 puntos de color			
	Albacete	42,42	44,21	1,79
	Badajoz	40,67	42,82	2,15
	Ciudad Real	36,58	35,41	-1,17
	Cuenca	39,82	41,38	1,56
	Murcia	60,31	57,16	-3,15
	Toledo	33,71	35,23	1,52
Valencia	30,18	29,61	-0,57	
PRODUCTO ZONA DOP / IPG	Euros / Hectólitro			Variación €
		nov-19		
VINO BLANCO con DOP/IGP	RUEDA	150,99		
VINO TINTO con DOP/IGP	RIOJA	133,26		

2.3. PRECIOS EN MERCADOS REPRESENTATIVOS DE ACEITES

Aceites. Precios salida almazara/orujera/refinadora, en €/100 kg, sin I.V.A. Rgto. 2017/1185. Art.11. Anexo I.3.
Semilla de girasol. Precios en almacén del comprador mayorista, en €/100 kg, sin I.V.A. Rgto 2017/1185. Art. 8

PRODUCTO Y ESPECIFICACIONES	MERCADO REPRESENTATIVO	Semana 43 19-25/10 2020	Semana 44 26/10-01/11 2020	Variación €
ACEITE DE OLIVA VIRGEN EXTRA Menos de 0,8°	Almería	208,67	216,77	8,10
	Badajoz	237,00	241,50	4,50
	Cádiz	220,00	227,00	7,00
	Ciudad Real	220,50	223,50	3,00
	Córdoba	227,00	228,50	1,50
	Cuenca	--	217,10	--
	Granada	223,25	223,75	0,50
	Huelva	219,37	223,47	4,10
	Jaén	227,48	228,60	1,12
	Málaga	224,00	225,75	1,75
	Sevilla	236,06	238,58	2,52
Tarragona	261,00	261,00	0,00	
Toledo	232,50	235,00	2,50	
ACEITE DE OLIVA VIRGEN De 0,8° a 2°	Badajoz	192,50	210,00	17,50
	Cádiz	197,00	204,00	7,00
	Ciudad Real	199,50	199,25	-0,25
	Córdoba	201,00	202,50	1,50
	Cuenca	--	201,00	--
	Granada	192,50	200,50	8,00
	Huelva	195,36	200,36	5,00
	Jaén	202,74	202,74	0,00
	Málaga	196,50	199,00	2,50
	Sevilla	203,00	206,24	3,24
	Tarragona	232,50	232,50	0,00
Toledo	206,50	205,50	-1,00	
ACEITE DE OLIVA LAMPANTE Más de 2°	Badajoz	183,25	189,50	6,25
	Cádiz	185,00	193,00	8,00
	Ciudad Real	190,50	190,00	-0,50
	Córdoba	192,50	195,12	2,62
	Cuenca	--	196,70	--
	Granada	183,50	194,35	10,85
	Huelva	184,79	188,96	4,17
	Jaén	195,58	195,58	0,00
	Málaga	189,00	195,50	6,50
	Sevilla	196,50	197,00	0,50
	Tarragona	182,50	182,50	0,00
Toledo	194,50	194,50	0,00	
ACEITE DE OLIVA REFINADO	Córdoba	194,50	196,50	2,00
	Granada	177,00	177,00	0,00
	Jaén	193,84	195,84	2,00
	Sevilla	198,74	199,50	0,76
	Tarragona	200,00	200,00	0,00
ACEITE DE ORUJO DE OLIVA CRUDO	Córdoba	61,00	61,50	0,50
	Jaén	61,58	62,08	0,50
	Málaga	58,14	60,49	2,35
	Sevilla	62,46	63,55	1,10
	Tarragona	67,50	67,50	0,00
	Toledo	65,00	65,00	0,00
ACEITE DE ORUJO DE OLIVA REFINADO	Córdoba	94,50	95,00	0,50
	Jaén	95,20	95,70	0,50
	Sevilla	95,10	96,48	1,38
	Tarragona	97,50	97,50	0,00
	Toledo	97,00	98,00	1,00
ACEITE DE GIRASOL REFINADO	Córdoba	92,88	93,25	0,38
	Sevilla	92,74	93,67	0,93
	Tarragona	88,00	88,00	0,00
PIPA DE GIRASOL (9 - 2 - 44)	Sur	343,55	343,41	-0,14
	Centro	333,62	335,40	1,78
	Norte	347,02	350,89	3,87
PIPA DE GIRASOL Alto oleico	Sur	347,21	346,84	-0,37
	Centro	342,48	340,45	-2,03
	Norte	357,62	361,70	4,08

3. PRECIOS DE PRODUCCIÓN DE FRUTAS Y HORTALIZAS EN EL MERCADO INTERIOR

3.1. PRECIOS DE PRODUCCIÓN EN EL MERCADO INTERIOR FRUTAS

3.1.1. Precios de Producción de Frutas en el Mercado Interior:

Precios diarios y Precios Medios Ponderados Semanales en mercados representativos provinciales.

Precios a la salida del centro de acondicionamiento de productos seleccionados, embalados y, en su caso, en palés (€/100 kg peso neto)

CÍTRICOS

PRODUCTO	MERCADO	VARIEDAD O TIPO	CAT.	CALIBRE	DIA/MES							
					26/10	27/10	28/10	29/10	30/10	31/10	1/11	PMPS
CLEMENTINA	Castellón	Arrufatina	I	1X-3	80,65	87,86	83,13	89,20	82,48	88,10	--	84,23
	Valencia	Arrufatina	I	1X-3	78,82	80,81	86,27	86,76	80,32	89,38	--	83,43
	Valencia	Clemenpons	I	1X-3	81,42	81,42	78,80	79,01	85,56	92,46	--	81,27
	Valencia	Clemenrubí/PRI23	I	1X-3	133,04	111,69	140,00	140,00	140,00	--	--	116,27
	Castellón	Clemenules	I	1X-3	75,27	77,34	72,43	70,58	73,09	70,38	--	73,18
	Valencia	Clemenules	I	1X-3	84,65	83,82	87,67	85,45	85,15	95,05	80,28	85,47
	Castellón	Marisol	I	1X-3	58,40	--	54,96	--	--	--	--	57,89
	Valencia	Marisol	I	1X-3	63,60	63,60	71,78	63,60	63,60	--	--	70,07
	Castellón	Oronules	I	1X-3	113,29	107,32	109,70	101,21	108,61	75,39	--	106,78
LIMÓN	Valencia	Oronules	I	1X-3	105,83	106,92	107,56	88,01	94,14	47,70	--	99,29
	Alicante	Fino	I	3-4	80,05	82,03	80,05	81,04	82,04	--	--	81,06
	Málaga	Fino	I	3-4	100,00	98,00	97,00	100,00	98,00	--	--	98,61
	Murcia	Fino	I	3-4	90,00	93,00	92,00	90,00	90,00	--	--	91,01
NARANJA	Alicante	Navelina	I	3-6	54,80	54,80	54,80	54,80	56,62	--	--	55,38
	Castellón	Navelina	I	3-6	61,08	63,53	61,36	67,15	65,38	51,15	--	61,38
	Sevilla	Navelina	I	3-6	60,00	60,00	60,00	60,00	60,00	--	--	60,00
	Valencia	Navelina	I	3-6	62,05	62,43	63,01	62,45	63,69	69,28	64,58	62,87
SATSUMA	Valencia	Clausellina/Okitsu	I	1X-3	66,52	63,67	64,58	63,96	63,67	65,49	--	64,70
	Valencia	Iwasaki	I	1X-3	70,45	70,67	70,72	70,69	70,63	--	--	70,62

FRUTAS DE PEPITA

PRODUCTO	MERCADO	VARIEDAD O TIPO	CAT.	CALIBRE	DIA/MES							
					26/10	27/10	28/10	29/10	30/10	31/10	1/11	PMPS
MANZANA	Gerona	Fuji	I	70-80	129,06	129,06	129,06	129,06	129,06	--	--	129,06
	Lérida	Fuji	I	70-80	--	--	--	--	101,82	--	--	101,82
	Zaragoza	Fuji	I	70-80	108,87	116,40	116,40	--	116,40	--	--	114,22
	Gerona	Golden Delicious	I	70-80	102,65	102,65	102,65	102,65	102,65	--	--	102,65
	Lérida	Golden Delicious	I	70-80	72,41	72,94	72,74	73,96	73,52	--	--	73,12
	Zaragoza	Golden Delicious	I	70-80	90,53	89,58	93,62	77,27	95,81	--	--	91,19
	Gerona	Granny Smith	I	70-80	93,61	93,61	93,61	93,61	93,61	--	--	93,61
	Lérida	Granny Smith	I	70-80	62,50	62,50	62,50	62,50	62,50	--	--	62,50
	Zaragoza	Granny Smith	I	70-80	83,67	84,12	82,25	81,82	72,75	--	--	81,53
	Zaragoza	Red Chief	I	70-80	--	--	77,60	--	77,60	--	--	77,60
	Gerona	Red Delicious	I	70-80	113,66	113,66	113,66	113,66	113,66	--	--	113,66
	Zaragoza	Reineta	I	70-80	97,98	85,06	117,68	--	72,75	--	--	100,70
	PERA	Gerona	Royal Gala	I	70-80	93,35	93,35	93,35	93,35	93,35	--	--
Lérida		Royal Gala	I	70-80	75,75	75,89	78,36	76,06	75,77	--	--	76,26
Zaragoza		Royal Gala	I	70-80	99,62	97,03	97,47	95,00	93,31	--	--	96,67
Lérida		Abbé Fétel	I	70-75	130,26	139,94	--	139,93	130,26	--	--	137,53
Lérida		Blanquilla	I	55-60	89,82	93,36	100,41	89,85	90,90	--	--	92,22
Zaragoza		Blanquilla	I	55-60	97,01	95,96	97,25	90,91	88,18	--	--	95,15
La Rioja		Conferencia	I	60-65+	90,00	90,00	90,00	90,00	90,00	--	--	90,00
Lérida		Conferencia	I	60-65+	89,30	89,16	89,18	89,00	89,00	--	--	89,13
Zaragoza	Conferencia	I	60-65+	76,26	89,08	102,03	--	92,51	--	--	91,91	
Lérida	Ercolini	I	50-60	89,00	89,00	89,00	89,00	89,00	--	--	89,00	
Navarra	Ercolini	I	50-60	93,00	93,00	93,00	93,00	93,00	--	--	93,00	
Zaragoza	Limonera	I	60-65	87,13	85,00	86,59	90,91	--	--	--	87,05	
Lérida	Williams	I	65-75+	75,81	--	--	--	75,87	--	--	75,84	

FRUTAS DE HUESO

PRODUCTO	MERCADO	VARIEDAD O TIPO	CAT.	CALIBRE	DIA/MES							
					26/10	27/10	28/10	29/10	30/10	31/10	1/11	PMPS
MELOCOTÓN	Teruel	Pulpa amarilla	I	A/B	191,73	191,73	191,73	191,73	191,73	--	--	191,73

OTRAS FRUTAS

PRODUCTO	MERCADO	VARIEDAD O TIPO	CAT.	CALIBRE	DIA/MES							
					26/10	27/10	28/10	29/10	30/10	31/10	1/11	PMPS
UVA DE MESA	Alicante	Aledo	I	-	135,00	135,00	135,00	135,00	135,00	--	--	135,00
	Murcia	Apirenas rojas	I	-	190,00	195,00	195,00	195,00	200,00	--	--	195,19
	Murcia	Autumn Royal	I	-	170,00	175,00	180,00	180,00	180,00	--	--	177,16
	Alicante	D. María	I	-	133,01	133,01	133,01	133,01	133,01	--	--	133,01
	Alicante	Moscatel Italia embolsada (Ideal)	I	-	129,96	129,96	129,96	129,96	129,96	--	--	129,96
	Alicante	Red Globe	I	-	140,42	140,42	140,42	140,42	140,42	--	--	140,42

3.1.2. Precios de Producción de Frutas en el Mercado Interior: Precios Medios Ponderados Semanales Nacionales

Referencia: Reglamento Delegado (UE) 2017/891 de la Comisión, de 13 de marzo (DOUE de 25 de mayo). Art. 55 y Anexo VI
Precios a la salida del centro de acondicionamiento de productos seleccionados, embalados y, en su caso, en palés (€/100kg peso neto)

CÍTRICOS

PRODUCTO	MERCADO	VARIEDAD O TIPO	CAT.	CALIBRE	PRECIO MEDIO PONDERADO SEMANAL NACIONAL Semana 44- 2020: 26/10 - 01/11
CLEMENTINA	ESPAÑA	Todas las variedades	I	1X-3	85,21
LIMÓN	ESPAÑA	Todas las variedades	I	3/4	88,90
NARANJA	ESPAÑA	Navelina	I	3-6	61,53
SATSUMA	ESPAÑA	Todas las variedades	I	1X-3	67,42

FRUTAS DE PEPITA

PRODUCTO	MERCADO	VARIEDAD O TIPO	CAT.	CALIBRE mm	PRECIO MEDIO PONDERADO SEMANAL NACIONAL Semana 44- 2020: 26/10 - 01/11
MANZANA	ESPAÑA	Fuji	I	70/80	117,48
	ESPAÑA	Golden delicious	I	70/80	89,82
	ESPAÑA	Granny Smith	I	70/80	71,32
	ESPAÑA	Red Delicious y demás Var. Rojas	I	70/80	112,55
PERA	ESPAÑA	Abbé Fétel	I	70/75	137,53
	ESPAÑA	Blanquilla	I	55/60	93,51
	ESPAÑA	Conferencia	I	60/65+	89,79
	ESPAÑA	Williams	I	65-75+	75,84

FRUTAS DE HUESO

PRODUCTO	MERCADO	VARIEDAD O TIPO	CAT.	CALIBRE	PRECIO MEDIO PONDERADO SEMANAL NACIONAL Semana 44- 2020: 26/10 - 01/11
MELOCOTÓN	ESPAÑA	PULPA AMARILLA	I	A/B	191,73

OTRAS FRUTAS

PRODUCTO	MERCADO	VARIEDAD O TIPO	CAT.	CALIBRE	PRECIO MEDIO PONDERADO SEMANAL NACIONAL Semana 44- 2020: 26/10 - 01/11
UVA DE MESA	ESPAÑA	Todas las variedades con pepitas	I	-	135,06
	ESPAÑA	Todas las variedades sin pepitas	I	-	183,69

3.2. PRECIOS DE PRODUCCIÓN EN EL MERCADO INTERIOR: PRODUCTOS HORTÍCOLAS

**3.2.1. Precios de Producción de Hortalizas en el Mercado Interior:
Precios diarios y Precios Medios Ponderados Semanales en mercados representativos provinciales.**

Precios a la salida del centro de acondicionamiento de productos seleccionados, embalados y, en su caso, en palés (€/100 kg peso neto)

HORTALIZAS

PRODUCTO	MERCADO	VARIEDAD O TIPO	CAT.	CALIBRE	DIA/MES							
					26/10	27/10	28/10	29/10	30/10	31/10	1/11	PMPS
AJO	Cuenca	Blanco	-	50-60 mm	190,00	190,00	190,00	190,00	190,00	--	--	190,00
	Toledo	Blanco	-	50-60 mm	190,00	190,00	190,00	190,00	190,00	--	--	190,00
	Albacete	Morado	-	50-80 mm	238,33	238,33	238,33	238,33	238,33	--	--	238,33
	Córdoba	Morado	-	50-80 mm	210,00	210,00	210,00	210,00	210,00	--	--	210,00
	Cuenca	Morado	-	50-80 mm	239,00	239,00	239,00	239,00	239,00	--	--	239,00
	Toledo	Morado	-	50-80 mm	210,00	210,00	210,00	210,00	210,00	--	--	210,00
	Albacete	Primavera	-	50-60 mm	195,00	195,00	195,00	195,00	195,00	--	--	195,00
	Córdoba	Primavera	-	50-60 mm	182,42	182,42	182,42	182,42	182,42	--	--	182,42
	Cuenca	Primavera	-	50-60 mm	170,00	170,00	170,00	170,00	170,00	--	--	170,00
Toledo	Primavera	-	50-60 mm	185,00	185,00	185,00	185,00	185,00	--	--	185,00	
ALCACHOFA	Granada	--	-	-	240,00	--	255,00	--	255,00	--	--	251,14
APIO	Murcia	Verde	-	-	42,00	43,00	45,00	43,00	44,00	--	--	43,60
BERENJENA	Almería	Todos los tipos y variedades	-	-	35,29	31,00	32,00	47,06	45,88	--	--	38,25
	Málaga	Todos los tipos y variedades	-	-	50,00	50,00	50,00	50,00	50,00	--	--	50,00
BRÓCOLI	Murcia	--	-	-	65,00	66,00	70,00	70,00	75,00	--	--	68,36
CALABACÍN	Almería	Todas las variedades	-	14-21 g	120,00	125,00	122,00	123,00	135,00	--	--	125,00
	Málaga	Todas las variedades	-	14-21 g	100,00	100,00	100,00	100,00	100,00	--	--	100,00
	Murcia	Todas las variedades	-	14-21 g	150,00	140,00	150,00	150,00	145,00	--	--	146,97
CALABAZA	Murcia	Cacahuete	-	-	35,00	36,00	36,00	35,00	36,00	--	--	35,60
CEBOLLA	Albacete	Todos los tipos y variedades	-	-	27,30	27,30	27,30	27,30	27,30	--	--	27,30
	Ciudad Real	Todos los tipos y variedades	-	-	35,00	35,00	35,00	35,00	35,00	--	--	35,00
	Cuenca	Todos los tipos y variedades	-	-	28,00	28,00	28,00	28,00	28,00	--	--	28,00
CHAMPIÑÓN	Albacete	Cerrado	-	30-65 mm	175,00	175,00	175,00	175,00	175,00	--	--	175,00
	Cuenca	Cerrado	-	30-65 mm	170,59	170,59	170,59	170,59	170,59	--	--	170,59
	La Rioja	Cerrado	-	30-65 mm	232,85	233,04	233,20	233,24	233,24	--	--	233,11
	Navarra	Cerrado	-	30-65 mm	250,00	250,00	250,00	250,00	250,00	--	--	250,00
COLIFLOR	Granada	Todos los tipos y variedades	-	-	67,00	67,00	67,00	67,00	67,00	--	--	67,00
	La Rioja	Todos los tipos y variedades	-	-	52,63	52,63	52,63	52,63	52,63	--	--	52,63
	Murcia	Todos los tipos y variedades	-	-	75,00	70,00	70,00	75,00	85,00	--	--	74,47
	Navarra	Todos los tipos y variedades	-	-	84,00	84,00	84,00	84,00	84,00	--	--	84,00
COL-REPOLLO	Toledo	Hoja lisa	-	-	31,00	31,00	31,00	31,00	31,00	--	--	31,00
ESPINACA	Murcia	--	-	-	150,00	155,00	160,00	165,00	165,00	--	--	160,00
JUDÍA VERDE	Almería	Plana	-	-	254,45	250,39	241,45	253,53	244,73	--	--	248,91
	Málaga	Plana	-	-	190,00	190,00	190,00	190,00	190,00	--	--	190,00
	Granada	Tubular	-	-	480,00	417,00	409,00	371,00	403,00	384,00	--	405,90
LECHUGA	Murcia	Baby	I	-	120,00	120,00	110,00	115,00	120,00	--	--	116,67
	Murcia	Iceberg	I	400g y+	90,00	90,00	95,00	90,00	90,00	--	--	90,92
	Murcia	Mini Romana	I	200g y+	130,00	145,00	130,00	140,00	150,00	--	--	138,94
PEPINO	Almería	De Almería	-	350-500 g	99,04	93,24	75,77	78,98	84,36	89,30	--	85,48
	Granada	De Almería	-	350-500 g	126,00	116,00	108,00	110,00	110,00	118,00	--	116,53
	Murcia	Español	-	-	100,00	100,00	95,00	90,00	90,00	--	--	96,07
PIMIENTO	Granada	Cuadrado Color	I	70 mm y +	124,05	--	129,00	132,09	130,85	134,00	--	130,31
	Almería	Cuadrado Verde	I	70 mm y +	82,86	69,41	57,65	69,41	67,06	--	--	69,28
	Granada	Cuadrado Verde	I	70 mm y +	--	--	--	102,00	102,00	--	--	102,00
	Ciudad Real	Italiano verde	I	40 mm y +	92,00	92,00	92,00	92,00	92,00	--	--	92,00
	Málaga	Italiano Verde	I	40 mm y +	60,00	60,00	60,00	60,00	60,00	--	--	60,00
PUERRO	Segovia	Todos los tipos y variedades	-	-	59,00	59,00	59,00	59,00	59,00	--	--	59,00
	Valladolid	Todos los tipos y variedades	-	-	54,00	54,00	54,00	54,00	54,00	--	--	54,00
SETAS CULTIVADAS	La Rioja	Pleurotus ostreatus	-	-	238,18	210,00	238,40	239,27	245,82	--	--	225,20
TOMATE	Almería	Cereza	I	-	--	195,00	231,00	198,00	226,00	210,00	--	214,66
	Granada	Cereza	I	-	207,00	202,00	200,00	204,00	204,00	208,00	--	203,64
	Murcia	Cereza	I	-	145,00	140,00	135,00	165,00	135,00	--	--	143,43
	Almería	Racimo	I	-	--	135,00	129,00	129,00	123,00	128,00	--	128,59
	Almería	Redondo	I	57-100mm	105,00	92,50	82,26	72,00	73,50	84,00	--	84,56
	Granada	Redondo	I	57-100mm	114,00	113,00	114,00	110,00	94,00	75,00	--	111,32
	Málaga	Redondo	I	57-100mm	80,00	80,00	80,00	80,00	80,00	--	--	80,00
	Murcia	Redondo	I	57-100mm	85,00	80,00	80,00	75,00	70,00	--	--	77,46
ZANAHORIA	Segovia	Todos los tipos y variedades	-	-	28,00	28,00	28,00	28,00	28,00	--	--	28,00
	Toledo	Todos los tipos y variedades	-	-	34,00	34,00	34,00	34,00	34,00	--	--	34,00
	Valladolid	Todos los tipos y variedades	-	-	26,00	26,00	26,00	26,00	26,00	--	--	26,00

3.2.2. Precios de Producción de Hortalizas en el Mercado Interior: Precios Medios Ponderados Semanales Nacionales

Referencia: Reglamento Delegado (UE) 2017/891 de la Comisión, de 13 de marzo (DOUE de 25 de mayo). Art. 55 y Anexo VI

Precios a la salida del centro de acondicionamiento de productos seleccionados, embalados y, en su caso, en palés (€/100kg peso neto)

HORTALIZAS

PRODUCTO	MERCADO	VARIEDAD O TIPO	CAT.	CALIBRE	PRECIO MEDIO PONDERADO SEMANAL NACIONAL Semana 44- 2020: 26/10 - 01/11
AJO	ESPAÑA	Blanco	-	50-60 mm	190,00
	ESPAÑA	Morado	-	45-55 mm	236,72
	ESPAÑA	Primavera	-	50-60 mm	189,40
BERENJENA	ESPAÑA	Todos los tipos y variedades	-	40+ /70+	38,74
CALABACÍN	ESPAÑA	Todas las variedades	-	14-21	124,08
CEBOLLA	ESPAÑA	Todos los tipos y variedades	-	-	29,30
CHAMPIÑÓN	ESPAÑA	Cerrado	-	Medio (30-65 mm)	187,13
COLIFLOR	ESPAÑA	Todos los tipos y variedades	-	-	66,56
JUDÍA VERDE	ESPAÑA	Todos los tipos y variedades	-	-	234,34
LECHUGA	ESPAÑA	Todos los tipos y variedades	I	400 g o superior	90,92
PEPINO	ESPAÑA	Variedades lisas	-	350-500 g	94,72
PIMIENTO DULCE	ESPAÑA	Todos los tipos y variedades	I	40 mm o superior	85,02
PUERRO	ESPAÑA	Todos los tipos y variedades	-	-	59,03
TOMATE	ESPAÑA	Cerza	I	-	198,35
	ESPAÑA	Racimo	I	-	128,59
	ESPAÑA	Redondo	I	57-100mm	90,21
ZANAHORIA	ESPAÑA	Todos los tipos y variedades	-	-	27,83

4. PRECIOS REPRESENTATIVOS DE PRODUCTOS GANADEROS

4.1. PRECIOS REPRESENTATIVOS DE PRODUCTOS GANADEROS: BOVINO

4.1.1. Precios Medios Nacionales de Canales de Bovino Pesado

PRECIO MEDIO NACIONAL (€/100kg Canal) DE CANALES DE BOVINO PESADO SEGÚN MODELO COMUNITARIO DE CLASIFICACIÓN R 2017/1182, R 2017/1184, RD 815/2018 (Euro/100kg canal)

CATEGORÍA	CLASE DE CONFORMACIÓN Y DE ESTADO DE ENGRASAMIENTO	Semana 43 19-25/10 2020	Semana 44 26/10-01/11 2020	Variación €
Categoría A: Canales de machos jóvenes sin castrar de más de un año y menos de dos	Muy buena y poco cubierta (U-2)	342,75	360,28	17,53
	Muy buena y cubierta (U-3)	342,13	346,74	4,61
	Precio medio ponderado Categoría U	342,32	350,90	8,58
	Buena y poco cubierta (R-2)	332,97	338,26	5,29
	Buena y cubierta (R-3)	333,23	338,34	5,11
	Precio medio ponderado Categoría R	333,15	338,32	5,17
	Menos buena y poco cubierta (O-2)	300,19	302,54	2,35
Menos buena y cubierta (O-3)	301,42	315,11	13,69	
Precio medio ponderado Categoría O	300,93	310,14	9,21	
Categoría D: Canales de hembras que hayan parido	Mediocre y poco cubierta (P-2)	194,82	186,41	-8,41
	Mediocre y cubierta (P-3)	214,22	213,65	-0,57
	Precio medio ponderado Categoría P	196,41	188,64	-7,77
	Buena y cubierta (R-3)	250,84	247,41	-3,43
	Buena y grasa (R-4)	288,01	276,10	-11,91
	Precio medio ponderado Categoría R	264,64	258,06	-6,58
	Menos buena y poco cubierta (O-2)	209,91	210,62	0,71
Menos buena y cubierta (O-3)	247,59	234,35	-13,24	
Menos buena y grasa (O-4)	293,65	288,06	-5,59	
Precio medio ponderado Categoría O	241,59	234,17	-7,42	
Categoría E: Canales de otras hembras (de 12 meses o más)	Muy buena y poco cubierta (U-2)	370,36	365,86	-4,50
	Muy buena y cubierta (U-3)	372,50	375,13	2,63
	Precio medio ponderado Categoría U	372,18	373,75	1,57
	Buena y poco cubierta (R-2)	354,17	360,31	6,14
	Buena y cubierta (R-3)	361,31	363,06	1,75
	Buena y grasa (R-4)	365,15	366,19	1,04
	Precio medio ponderado Categoría R	361,00	363,02	2,02
Menos buena y poco cubierta (O-2)	273,98	275,60	1,62	
Menos buena y cubierta (O-3)	306,39	292,64	-13,75	
Menos buena y grasa (O-4)	302,98	302,00	-0,98	
Precio medio ponderado Categoría O	301,53	290,31	-11,22	
Categoría Z: Canales de animales desde 8 a menos de 12 meses	Muy buena y poco cubierta (U-2)	373,24	373,46	0,22
	Muy buena y cubierta (U-3)	370,93	375,16	4,23
	Precio medio ponderado Categoría U	371,84	374,48	2,64
	Buena y poco cubierta (R-2)	369,09	368,13	-0,96
	Buena y cubierta (R-3)	366,79	365,26	-1,53
	Precio medio ponderado Categoría R	367,31	365,90	-1,41
	Menos buena y poco cubierta (O-2)	303,94	308,95	5,01
Menos buena y cubierta (O-3)	326,86	325,18	-1,68	
Precio medio ponderado Categoría O	315,66	317,25	1,59	

4.1.2. Precios Medios Nacionales del Bovino Vivo

R 2017/1182, R 2017/1184 (Euro/100 kg vivo)

BOVINO VIVO	Semana 43 19-25/10 2020	Semana 44 26/10-01/11 2020	Variación€
Machos hasta 480 Kg. vivo	205,24	205,27	0,03
Machos de más de 480 kg. vivo	185,99	186,01	0,02
Hembras que hayan parido	86,20	86,20	0,00
Otras hembras de hasta 380 Kg. vivo	210,56	210,67	0,11
Otras hembras de más de 380 Kg. vivo	201,39	201,53	0,14

4.1.3. Precios Medios Nacionales de Otros Animales de la Especie Bovina

OTROS BOVINOS	Semana 43 19-25/10 2020	Semana 44 26/10-01/11 2020	Variación€
TERNEROS DE 8 DÍAS A 4 SEMANA (Euro/cabeza)			
Macho frisón	77,26	78,84	1,58
Macho cruzado	185,09	185,32	0,23
Hembra frisón	84,32	90,12	5,80
Hembra cruzado	118,58	117,38	-1,20
<i>Media ponderada nacional (Euro/Cabeza)</i>	121,24	122,04	0,80
TERNEROS DE 6 HASTA 12 MESES (Euro/100kg vivo)			
Macho frisón (base 200 kg)	145,31	145,31	0,00
Macho cruzado (base 200 kg)	273,88	272,72	-1,16
Hembra frisón (base 200 kg)	350,00	350,00	0,00
Hembra cruzado (base 200 kg)	199,14	198,52	-0,62
<i>Media ponderada nacional (Euro/100kg vivo)</i>	240,65	239,74	-0,91

4.2. PRECIOS REPRESENTATIVOS DE PRODUCTOS GANADEROS: OVINO

4.2.1. Precios Medios Nacionales de Canales de Ovino Frescas o Refrigeradas

R 2017/1182, R 2017/1184 (Euro/100 kg canal)

CORDEROS I Y II	Semana 43 19-25/10 2020	Semana 44 26/10-01/11 2020	Variación€
Corderos I (12 a 13 kg/canal)	616,93	616,94	0,01
Corderos II (13,1 a 16 kg/canal)	591,74	591,74	0,00
<i>Media ponderada</i>	604,33	604,34	0,01

PRECIOS MEDIOS DE CANALES DE OVINO FRESCAS O REFRIGERADAS EN LOS MERCADOS NACIONALES REPRESENTATIVOS PARA LA UE

MERCADO REPRESENTATIVO - Cordero 9-19 kg	Semana 43 19-25/10 2020	Semana 44 26/10-01/11 2020	Variación€
Barcelona	687,55	687,55	0,00
Madrid	662,99	662,99	0,00
Valencia	561,45	561,45	0,00
Albacete	621,24	621,24	0,00
Extremadura	630,89	630,89	0,00
Segovia	620,31	620,31	0,00
Toledo	600,66	600,66	0,00
Zaragoza	675,27	675,27	0,00
<i>Media ponderada</i>	631,79	631,79	0,00

4.3. PRECIOS REPRESENTATIVOS DE PRODUCTOS GANADEROS: PORCINO

4.3.1. Precios Medios de Canales de Porcino de Capa Blanca

CLASIFICACIÓN EUROP R 2017/1182, R 2017/1184 (Euro/100kg canal)

	Clase S (>60% contenido magro)			Clase E (60%-55% contenido magro)			Clase U (55%-50% contenido magro)		
	Semana 43 19-25/10 2020	Semana 44 26/10-01/11 2020	Variación€	Semana 43 19-25/10 2020	Semana 44 26/10-01/11 2020	Variación€	Semana 43 19-25/10 2020	Semana 44 26/10-01/11 2020	Variación€
PRECIO MEDIO NACIONAL	165,71	164,65	-1,06	157,14	156,25	-0,89	158,47	158,03	-0,44

	Clase R (50%-45% contenido magro)			Clase O (45%-40% contenido magro)			Clase P (<40% contenido magro)		
	Semana 43 19-25/10 2020	Semana 44 26/10-01/11 2020	Variación€	Semana 43 19-25/10 2020	Semana 44 26/10-01/11 2020	Variación€	Semana 43 19-25/10 2020	Semana 44 26/10-01/11 2020	Variación€
PRECIO MEDIO NACIONAL	155,75	154,11	-1,64	150,19	146,26	-3,93	149,91	150,63	0,72

4.3.2. Precios Medios en Mercados Representativos Provinciales de Porcino Cebado (*)

MERCADO REPRESENTATIVO	SELECTO (nivel menor de grasa)			NORMAL (nivel normal de grasa)			GRASO (nivel mayor de grasa)		
	Semana 43 19-25/10 2020	Semana 44 26/10-01/11 2020	Variación€	Semana 43 19-25/10 2020	Semana 44 26/10-01/11 2020	Variación€	Semana 43 19-25/10 2020	Semana 44 26/10-01/11 2020	Variación€
Barcelona	--	--	--	1,34	1,32	-0,02	1,31	1,29	-0,02
Huesca	1,30	1,30	0,00	1,28	1,28	0,00	1,26	1,26	0,00
Lleida	1,30	1,28	-0,02	1,28	1,26	-0,02	1,27	1,25	-0,02
Murcia	1,34	1,32	-0,02	1,33	1,32	-0,01	1,32	1,30	-0,02
Pontevedra	1,32	1,32	0,00	1,30	1,30	0,00	1,69	1,69	0,00
Salamanca	1,30	1,30	0,00	1,30	1,28	-0,02	1,30	1,28	-0,02
Segovia	1,30	1,28	-0,02	1,29	1,28	-0,01	1,42	1,41	-0,01
Zaragoza	1,34	1,32	-0,02	1,29	1,28	-0,01	1,28	1,27	-0,01

4.3.3. Precios Medios de Porcino Precoz, Lechones y Otras Calidades

(Euro/100kg vivo)

	Semana 43 19-25/10 2020	Semana 44 26/10-01/11 2020	Variación €
CERDAS DE DESVIEJE			
Cerdas de Desvieje	40,54	40,29	-0,25
CERDOS CEBADOS			
Categoría U	122,02	121,69	-0,33
LECHONES			
Lleida.Base 20kg de peso.	105,00	110,00	5,00
Segovia.Base 20kg de peso.	170,00	170,00	0,00
Media nacional. Calidad Normal. Base 20 kg de	140,78	142,80	2,02

4.3.4. Precios Medios de Porcino: Tronco Ibérico

	Semana 43 19-25/10 2020	Semana 44 26/10-01/11 2020	Variación €
TOSTONES			
De 5 a 9 kilos	239,29	237,86	-1,43
De 9 a 12 kilos	395,00	380,71	-14,29
LECHONES			
Lechón Ibérico Cruzado Base 23 kg	233,06	221,11	-11,95
MARRANOS			
Marranos Ibéricos de 35 a 60 kg	-	-	-
PRIMALES			
Primales Ibéricos de 60 a 100 kg	173,87	171,59	-2,28
CERDO CEBADO			
Cerdo Cebado (Intensivo)	161,49	160,50	-0,99
Cerdo Cebado de Campo (Extensivo)	164,19	163,08	-1,11
Cerdo Cebado de Bellota 100% Ibérico	-	-	-
DESVIEJE			
Reproductores de desvieje	78,26	78,26	0,00
REPRODUCTORES			
Reproductores >6 meses	194,75	194,75	0,00
CASTRONAS			
Castronas	69,56	69,56	0,00

Denominaciones de acuerdo con la Norma de Calidad (RD 4/2014)

Para información sobre precios de productos agrícolas y ganaderos en otros Estados Miembros de la UE:

<https://ec.europa.eu/agriculture/>



MINISTERIO
DE AGRICULTURA, PESCA
Y ALIMENTACIÓN