

PRECIOS COYUNTURALES



SEMANA 1 – 2022
Del 3 al 9 de enero



SUBSECRETARÍA

Subdirección General de Análisis, Coordinación y Estadística

sgapc@mapa.es

<https://www.mapa.gob.es/es/estadistica/temas/>

Publicación elaborada por la
Subsecretaría
Subdirección General de Análisis, Coordinación y Estadística

**MINISTERIO
DE AGRICULTURA, PESCA
Y ALIMENTACIÓN**

© Ministerio de Agricultura, Pesca y Alimentación
Secretaría General Técnica
Centro de Publicaciones
Catálogo de Publicaciones de la Administración General del Estado:
<https://cpage.mpr.gob.es/>

N.I.P.O.: 003190900

Se permite la utilización, copia o reproducción de los datos de este Boletín siempre que se cite expresamente su procedencia.

Índice:

	PÁGINA
PRECIOS MEDIOS NACIONALES.....	4
PRECIOS MEDIOS NACIONALES DE PRODUCTOS AGRÍCOLAS.....	4 - 6
PRECIOS MEDIOS NACIONALES DE PRODUCTOS GANADEROS.....	7 - 8
PRECIOS EN MERCADOS REPRESENTATIVOS DE CEREALES, VINOS Y ACEITES.....	9
PRECIOS MEDIOS EN MERCADOS REPRESENTATIVOS DE CEREALES.....	9 - 11
PRECIOS MEDIOS EN MERCADOS REPRESENTATIVOS DE VINOS.....	12
PRECIOS MEDIOS EN MERCADOS REPRESENTATIVOS DE ACEITES.....	13
PRECIOS DE PRODUCCIÓN DE FRUTAS Y HORTALIZAS EN EL MERCADO INTERIOR.....	14
PRECIOS DE PRODUCCIÓN EN EL MERCADO INTERIOR: FRUTAS.....	14
PRECIOS DE PRODUCCIÓN EN EL MERCADO INTERIOR: PRODUCTOS HORTÍCOLAS.....	16 - 17
PRECIOS REPRESENTATIVOS DE PRODUCTOS GANADEROS.....	18
PRECIOS REPRESENTATIVOS DE PRODUCTOS GANADEROS: BOVINO.....	18
PRECIOS REPRESENTATIVOS DE PRODUCTOS GANADEROS: OVINO.....	19
PRECIOS REPRESENTATIVOS DE PRODUCTOS GANADEROS: PORCINO.....	20 - 21



1. PRECIOS MEDIOS NACIONALES

1.1. PRECIOS MEDIOS NACIONALES DE PRODUCTOS AGRÍCOLAS

1.1.1. Precios Medios Nacionales de Cereales, Arroz, Oleaginosas, Tortas, Proteicos, Vinos y Aceites.					
PRODUCTOS AGRÍCOLAS (especificaciones)		Semana 52 27/12/21- 02/01/22	Semana 01 03-09/01 2022	Variación semanal euros	Variación semanal %
CEREALES					
(1)	Trigo blando panificable (€/t)	294,04	294,43	0,39	0,13
(1)	Trigo duro (€/t)	535,48	538,24	2,76	0,52
(1)	Cebada pienso (€/t)	285,09	285,57	0,48	0,17
(1)	Cebada malta (€/t)	290,71	290,90	0,19	0,07
(1)	Maíz grano (€/t)	278,15	279,02	0,87	0,31
ARROZ					
(2)	Arroz cáscara japónica (€/t)	370,51	370,51	0,00	0,00
(2)	Arroz cáscara indica (€/t)	359,88	362,00	2,12	0,59
(3)	Arroz blanco japónica (€/t)	693,81	693,81	0,00	0,00
(3)	Arroz blanco indica (€/t)	610,09	616,87	6,78	1,11
(3)	Arroz blanco vaporizado (€/t)	673,40	676,20	2,80	0,42
(3)	Arroz partido (€/t)	373,14	375,81	2,67	0,72
SEMILLAS OLEAGINOSAS					
(4)	Pipa de girasol convencional (€/t)	567,55	567,26	-0,29	-0,05
(4)	Pipa de girasol alto oleico (€/t)	575,68	575,28	-0,40	-0,07
(4)	Colza (€/t)	495,30	498,59	3,29	0,66
TORTAS DE GIRASOL Y SOJA					
(9)	Torta de girasol. 34%-36% proteína (€/t)	280,47	286,08	5,61	2,00
(9)	Torta de soja. 44%-47% proteína (€/t)	452,69	463,04	10,35	2,29
PROTEICOS					
(10)	Alfalfa. Balas 1ª Cat. 16,5%-18% proteína (€/t)	204,97	208,32	3,35	1,63
(10)	Alfalfa. Pellets estándar. 14%-16% proteína (€/t)	190,43	190,82	0,39	0,20
(4)	Guisantes secos (€/t)	309,72	308,83	-0,89	-0,29
(2)	Lentejas (€/t)	623,48	623,48	0,00	0,00
(2)	Habas secas (€/t)	333,62	340,56	6,94	2,08
(2)	Garbanzos (€/t)	677,47	678,93	1,46	0,22
VINOS					
(5)	Vino blanco sin DOP/IGP (€/hectolitro)	35,30	35,53	0,23	0,65
(5)	Vino tinto sin DOP/IGP, 12 p. color (€/hectolitro)	40,03	41,05	1,02	2,55
ACEITE DE OLIVA Y ORUJO					
(6)	Aceite de oliva virgen extra < 0,8º (€/100 kg)	329,48	336,12	6,64	2,02
(6)	Aceite de oliva virgen, de 0,8º a 2º (€/100 kg)	300,29	309,53	9,24	3,08
(6)	Aceite de oliva lampante > 2º (€/100 kg)	289,20	295,23	6,03	2,09
(7)	Aceite de oliva refinado (€/100 kg)	290,36	299,66	9,30	3,20
(8)	Aceite de orujo de oliva crudo (€/100 kg)	111,43	115,25	3,82	3,43
(7)	Aceite de orujo de oliva refinado (€/100 kg)	153,65	159,20	5,55	3,61
ACEITE DE GIRASOL					
(7)	Aceite de girasol refinado convencional (€/100 kg)	151,44	151,38	-0,06	-0,04
(7)	Aceite de girasol refinado alto oleico (€/100 kg)	169,70	170,54	0,84	0,49
ACEITE DE SOJA					
(7)	Aceite refinado de soja (€/100 kg)	141,81	142,87	1,06	0,75
ACEITUNA DE MESA					
(11)	Aceituna de mesa, media de variedades (€/100 kg)	68,95	-	-	-
(11)	Variedad Gordal (€/100 kg)	120,00	-	-	-
(11)	Variedad Hojiblanca (€/100 kg)	56,18	-	-	-
(11)	Variedad Manzanilla (€/100 kg)	85,00	-	-	-

Posición comercial:

(1) Salida de almacén cargado o entregado al transformador después de intermediario; (2) Granel sobre almacén agricultor/cooperativa
 (3) Salida granel industria; (4) Almacén comprador mayorista; (5) Salida bodega; (6) Salida almazara; (7) Salida industria refinadora
 (8) Salida industria extractora; (9) Salida industria moturadora; (10) Salida industria deshidratadora; (11) Entrada a entamadora

COMENTARIOS DE MERCADO

- **CEREALES** (▲): Leves subidas de precios en el conjunto de cereales, destacando el 0,52% de subida registrada en el **trigo duro** y el 0,31% del **maíz grano**.
- **ARROZ** (▲=): Alzas de precios en el **arroz blanco indica** (1,11%), en el **arroz partido** (0,72%), en el **arroz cáscara indica** (0,59%) y en el **arroz blanco vaporizado** (0,42%) y sin variaciones en las diferentes clasificaciones de **arroz japónica**.
- **SEMILLAS OLEAGINOSAS** (=▲): Sin variaciones significativas en las cotizaciones semanales de la **pipa de girasol** (-0,05% en la convencional y -0,07% en la alto oleico) y subida del 0,66% en la **semilla de colza**.
- **TORTAS DE GIRASOL Y SOJA** (▲): Variaciones al alza significativas en las cotizaciones de la **torta de girasol** (2,00%) y de la **torta de soja** (2,29%).
- **PROTEICOS** (▲=▼): Los precios de las **habas secas** subieron esta semana un 2,08% y los de las **balas de alfalfa** un 1,63%. Estabilidad en los precios de las **lentejas** (0,00%), de los **garbanzos** (0,22%) y de los **pellets de alfalfa** (0,20%) y leve descenso del -0,29% en los **guisantes secos**.
- **VINOS** (▲): Los precios de los vinos sin DOP/IGP registraron subidas de precios esta semana, 0,65% en los **blancos** y 2,55% en los **tintos**.
- **ACEITE DE OLIVA Y ORUJO** (▲): Importantes subidas de precios en las diferentes variedades de aceites de oliva, destacando el 3,61% anotado en el **aceite de orujo de oliva refinado**, el 3,43% del **orujo de oliva crudo**, el 3,20% del **aceite de oliva refinado** y el 3,08% del **aceite de oliva virgen 0,8º a 2º**. Cerca del 2% de incremento semanal de precios se encuentran el **aceite de oliva lampante >2º** (2,09%) y el de **oliva virgen extra <0,8º** (2,02%).
- **ACEITE DE GIRASOL** (=▲): Sin apenas variación en el precio del **aceite de girasol refinado convencional** (-0,04%) y subida del 0,49% en el **alto oleico**.
- **ACEITE DE SOJA** (▲): Subida del 0,75% en el precio de este tipo de aceite.
- **ACEITUNA DE MESA**: Sin datos al haber terminado la campaña.

1.1.2. Precios Medios Nacionales en Origen de Frutas y Hortalizas				
PRODUCTOS AGRÍCOLAS (especificaciones)	Semana 52 27/12/21-02/01/22 2021	Semana 01 03/01-09/01 2022	Variación semanal euros	Variación semanal %
FRUTAS				
(1) Clementina (€/100 kg)	33,92	32,78	-1,14	-3,36%
(1) Limón (€/100 kg)	19,74	18,44	-1,30	-6,59%
(1) Mandarina (€/100 kg)	44,36	46,91	2,55	5,75%
(1) Naranja Grupo Blancas (€/100 kg)	18,16	17,75	-0,41	-2,27%
(1) Naranja Salustiana (€/100 kg)*	18,27	17,90	-0,37	-2,02%
(1) Naranja Grupo Navel (€/100 kg)	13,67	14,74	1,06	7,77%
(1) Naranja Lanelate (€/100 kg)*	-	19,00	-	-
(1) Naranja Navel (€/100 kg)*	15,50	15,32	-0,18	-1,16%
(1) Naranja Navelina (€/100 kg)*	13,08	12,65	-0,44	-3,33%
(1) Manzana Fuji (€/100 kg)*	58,36	55,73	-2,63	-4,51%
(1) Manzana Gala (€/100 kg)*	43,21	43,26	0,05	0,12%
(1) Manzana Golden (€/100 kg)*	45,82	44,08	-1,74	-3,80%
(1) Manzana Granny Smith (€/100 kg)*	51,69	52,06	0,37	0,71%
(1) Manzana Red Delicioso y demás var. rojas (€/100 kg)*	68,26	65,17	-3,09	-4,52%
(1) Pera Blanquilla (€/100 kg)	77,55	79,14	1,59	2,05%
(1) Pera Conferencia (€/100 kg)	75,15	75,80	0,65	0,86%
(1) Aguacate (€/100 kg)	151,99	141,26	-10,73	-7,06%
(1) Granada (€/100 kg)	61,00	56,00	-5,00	-8,20%
(1) Plátano (€/100 kg)*	69,35	79,06	9,71	14,00%
HORTALIZAS				
(1) Acelga (€/100kg)	45,63	45,91	0,28	0,62%
(1) Ajo seco (€/100kg)	132,10	132,10	0,00	0,00%
(1) Alcachofa (€/100kg)	94,26	76,96	-17,30	-18,35%
(1) Berenjena (€/100 kg)	44,34	90,62	46,28	104,37%
(1) Brócoli (€/100 kg)	44,12	41,85	-2,28	-5,16%
(1) Calabacín (€/100 kg)	70,43	110,52	40,09	56,91%
(1) Cebolla (€/100 kg)	11,61	12,02	0,41	3,50%
(1) Champiñón (€/100kg)	171,40	170,91	-0,49	-0,28%
(1) Coliflor (€/100 kg)	52,19	42,94	-9,25	-17,72%
(1) Col-repollo de hoja lisa (€/100 kg)	-	39,89	-	-
(1) Escarola (€/100 ud)	43,03	36,09	-6,94	-16,13%
(1) Espinaca (€/100 kg)	110,59	122,97	12,37	11,19%
(1) Fresa (€/100 kg)	-	396,00	-	-
(1) Haba verde (€/100 kg)	97,64	100,07	2,43	2,49%
(1) Judía verde tipo plana (€/100 kg)	181,66	195,29	13,64	7,51%
(1) Lechuga Romana (€/100 ud)	28,57	22,01	-6,55	-22,94%
(1) Pepino (€/100 kg)	41,01	63,53	22,52	54,92%
(1) Pimiento verde tipo italiano (€/100 kg)	73,44	73,45	0,01	0,02%
(1) Puerro (€/100 kg)	52,92	53,71	0,79	1,49%
(1) Tomate cereza (€/100 kg)*	125,62	155,20	29,58	23,55%
(1) Tomate racimo (€/100 kg)*	67,25	82,70	15,45	22,97%
(1) Tomate redondo liso (€/100 kg)*	52,36	67,16	14,80	28,26%
(1) Zanahoria (€/100 kg)	18,23	18,61	0,38	2,07%
(1) Patata (€/100 kg)	21,82	23,18	1,36	6,22%

Posición comercial:

(1) Granel: En árbol, finca, almacén agricultor, alhóndiga, lonja, etc. En cítricos y uva de mesa, los precios se dan "en árbol" y "en cepa" respectivamente. Los precios del plátano, por las peculiaridades de su comercialización, son estimados a partir de las cotizaciones obtenidas y contrastadas por la organización de productores (OP), en la posición comercial "venta en verde al madurador".

*Precios notificados a la Comisión Europea (art. 11 y anexo I.5.c del Reglamento de Ejecución (UE) 2017/1185).

COMENTARIOS DE MERCADO

• **CÍTRICOS (▼▲):** Comienza 2022 como terminó 2021, esto es, con bajadas de los precios medios en árbol de la mayoría de los cítricos en seguimiento: **limón** (-6,56 %), **clementina** (-3,36 %) y **naranja grupo Blancas** (-2,27 %). Siguen escapando, de momento, a esta tendencia descendente los híbridos de **mandarina** (5,75 %), a medida que se incrementa el volumen de comercialización de variedades más tardías con mayores cotizaciones. De forma similar, pese a que la evolución de las variedades con más tiempo en los mercados sigue a la baja, la entrada en los mercados de nuevas variedades a precios algo superiores propicia un incremento del valor medio del grupo de las **naranjas tipo Navel** (7,77 %).

• **FRUTA DE PEPITA (▼▲):** Variaciones de escaso calado en las cotizaciones medias de este sector, pudiendo destacarse, como las de mayor importancia relativa esta semana, las bajadas de las **manzanas rojas** (-4,52 %) y **Fuji** (-4,51 %), así como la subida de la **pera Blanquilla** (2,05 %).

• **OTRAS FRUTAS (▼▲):** Significativo incremento del precio medio del **plátano** canario (14 %), con crecimientos también de la oferta y la demanda, que contrasta con los descensos del **aguacate** (-7,06 %), que vuelve a perder fuelle tras la subida de la semana anterior, y la **granada** (-8,2 %), próxima ya al final de su campaña y cuyo precio viene dado ya solo desde la provincia de Alicante.

• **HORTALIZAS (▲▼):** Tras las bajadas de las últimas semanas, empieza enero con fuertes subidas de los precios medios en origen de los hortalizas con cotizaciones habitualmente más volátiles: **berenjena** (104,37 %), **calabacín** (56,91 %), **pepino** (54,92 %) y los tres tipos de **tomate** de referencia, con subidas por encima del 20 %, encabezan la lista de los que ven aumentar sus cotizaciones medias. Rebota también, pero en sentido inverso, la **lechuga romana** (-22,94 %) a la que acompañan en la senda descendente esta semana la **alcachofa** (-18,35 %), la **coliflor** (-17,72 %) y la **escarola** (-16,13 %) con las variaciones relativas a la baja más destacadas. El cambio en enero de estructura de ponderaciones provinciales para el cálculo la media nacional origina un paulatino incremento del precio de la **patata** (6,22 %) en el inicio del año.

1.1.3. Precios Medios Nacionales de Productos Agrícolas: Gráficos

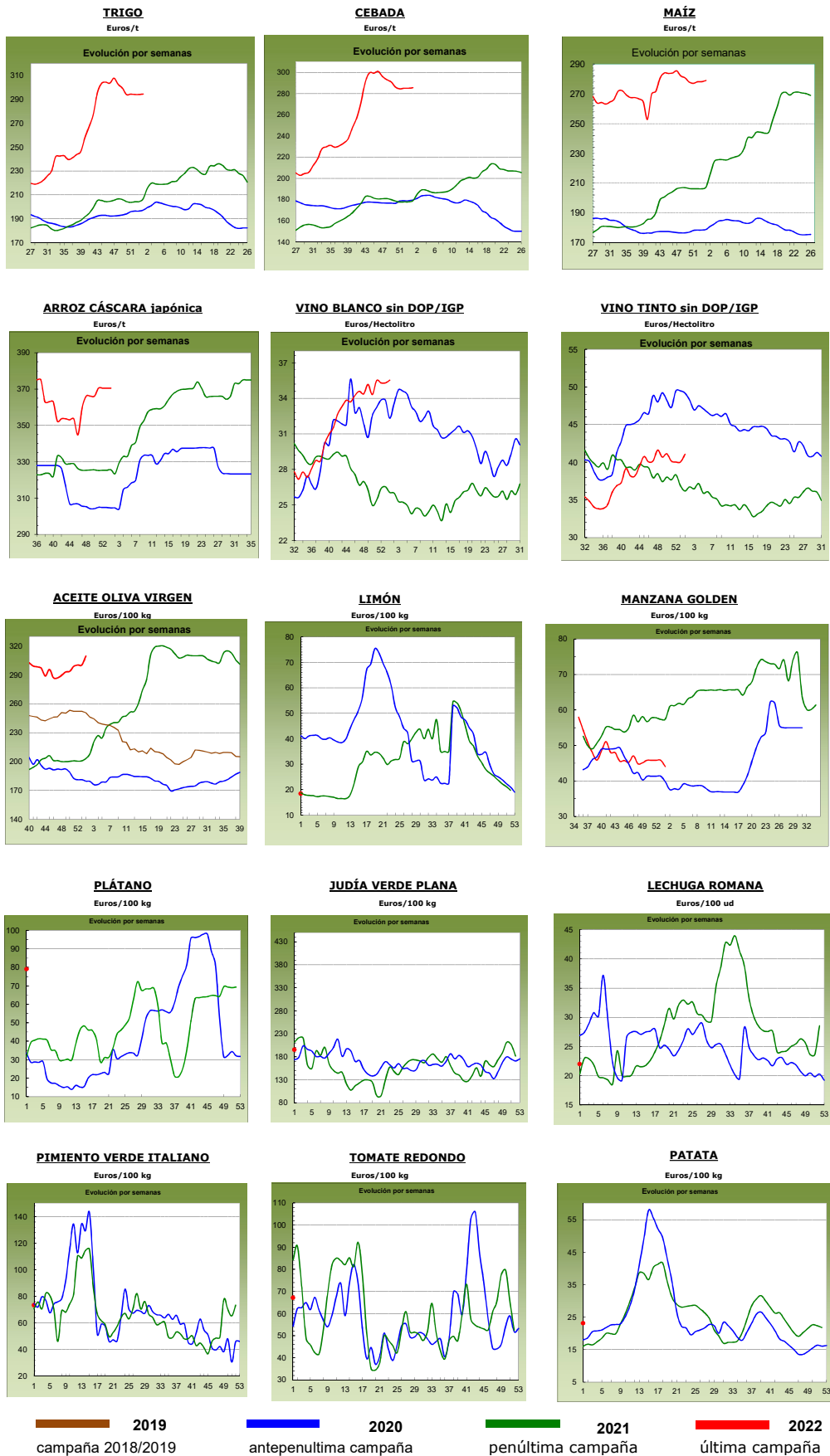

1.2. PRECIOS MEDIOS NACIONALES DE PRODUCTOS GANADEROS

1.2.1. Precios Medios Nacionales de Productos Ganaderos				
PRODUCTOS GANADEROS (especificaciones)	Semana 52 27/12/21- 02/01/22	Semana 01 03-09/01 2022	Variación semanal euros	Variación semanal %
VACUNO				
(1) Ternera, 180-300 kilos (€/100 kg canal)	409,33	409,51	0,18	0,04
(1) Machos de 12 a 24 meses (Clase R) (€/100 kg canal)	438,75	439,87	1,12	0,26
(1) Animales de 8 a 12 meses (Clase R) (€/100 kg canal)	437,13	438,02	0,89	0,20
(1) Bovino vivo, conjunto categorías (€/100 kg vivo)	216,22	216,44	0,22	0,10
CORDERO				
(1) Corderos 9-19 kilos (€/100 kg canal)	809,12	761,90	-47,22	-5,84
(1) Corderos 12-16 kilos (€/100 kg canal)	767,40	725,14	-42,26	-5,51
(1) Corderos Ligeros (12-13 kilos) (€/100 kg canal)	773,46	730,60	-42,86	-5,54
(1) Corderos Pesados (13-16 kilos) (€/100 kg canal)	761,35	719,69	-41,66	-5,47
PORCINO				
(1) Porcino >60% magro (Clase S) (€/100 kg canal)	130,87	132,25	1,38	1,05
(1) Porcino 60-55% magro (Clase E) (€/100 kg canal)	126,29	126,83	0,54	0,43
(1) Porcino 55-50% magro (Clase U) (€/100 kg canal)	129,45	127,02	-2,43	-1,88
(1) Porcino 50-45% magro (Clase R) (€/100 kg canal)	127,15	122,00	-5,15	-4,05
(1) Lechon 20 kg (€/unidad)	33,08	33,76	0,68	2,06
POLLO				
(2) Pollo, media de canales del 83% y 65% rdto. (€/100 kg canal)	171,72	171,63	-0,09	-0,05
(2) Pollo P10 (83% rdto.) (€/100 kg canal)	160,93	160,93	0,00	0,00
(2) Pollo P90 (65% rdto.) (€/100 kg canal)	172,54	172,48	-0,06	-0,03
HUEVOS				
(3) Huevos Tipo Jaula, media Clase L y M (€/100 kg)	111,93	112,04	0,11	0,10
(3) Huevos Tipo Jaula - Clase L (€/docena)	0,90	0,90	0,00	0,00
(3) Huevos Tipo Jaula - Clase M (€/docena)	0,80	0,80	0,00	0,00
(3) Huevos Tipo Suelo media Clase L y M (€/100 kg)	125,00	123,17	-1,83	-1,46
(3) Huevos Tipo Suelo - Clase L (€/docena)	1,00	0,99	-0,01	-1,00
(3) Huevos Tipo Suelo - Clase M (€/docena)	0,89	0,88	-0,01	-1,12
CONEJO				
(4) Conejo 1,8-2,2 kilo, vivo (€/100 kg)	196,68	192,51	-4,17	-2,12
LECHE Y PRODUCTOS LÁCTEOS				
(6) Suero de leche en polvo (€/100 kg)	109,49	110,92	1,43	1,31
(6) Mantequilla sin sal (formato 25 kg) (€/100 kg)	613,23	478,37	-134,86	-21,99
(5) Leche cruda de vaca (€/100 litros). Fuente: INFOLAC	Precio octubre 2021: 34,27 €/100 litros			
MIEL				
(7) Miel multifloral a granel (€/100 kg)	Precio octubre 2021: 357,96 €/100 kg			

Posición comercial:

(1) Entrada matadero; (2) Salida muelle matadero; (3) Salida muelle centro de embalaje; (4) Salida granja;
(5) Precio pagado al ganadero; (6) Precio franco fábrica sin impuestos ni costes; (7) Venta a la industria o mayorista

COMENTARIOS DE MERCADO

- **VACUNO** (= ▼): Esta semana se anotan precios estables en las **canales de vacuno**, con leves variaciones del 0,04% en las canales de las terneras, del 0,26% en las de los machos 12-24 meses y del 0,20% en las de los animales 8-12 meses. Las cotizaciones de los **animales vivos** también se mantienen estables (0,10% de variación semanal).
- **OVINO** (▼): Descenso del -5,59%, de media, en las cotizaciones de las diferentes clasificaciones de **canales de cordero**.
- **PORCINO** (▲ ▼): Sentido contrario en el comportamiento de los precios de las **canales de porcino de capa blanca**, con subidas de los mismos en las clasificaciones de mayor contenido en magro (1,05% en las de la Clase S y 0,43% en las de la Clase E) y bajadas en las de menor contenido magro (-1,88% en la Clase U y -4,05% en la Clase R). Se mantienen las cotizaciones semanales de los **porcinos cebados**. Subida del 2,06% en el precio medio semanal de los precios del **lechón base 20 kg** (▲).
- **POLLOS** (=): Sin apenas variación en las cotizaciones semanales de las **canales de pollo**.
- **HUEVOS** (= ▼): Los precios de los **huevos tipo jaula** se mantienen respecto a la semana anterior (0,00% tanto la docena de la Clase L como en la de la Clase M), mientras que los precios de los **huevos tipo suelo** anotan una variación negativa del -1,00% en la docena de la Clase L y del -1,12% en la de la Clase M.
- **CONEJO** (▼): Descenso del -2,12% en el precio semanal del **conejo vivo de granja**.
- **PRODUCTOS LÁCTEOS**: El **suero de leche en polvo** (▲) anota una subida de precios semanal del 1,31%. Descenso del -21,99% en el precio semanal de la **mantequilla sin sal** (▼).

1.2.2. Precios Medios Nacionales de Productos Ganaderos: Gráficos

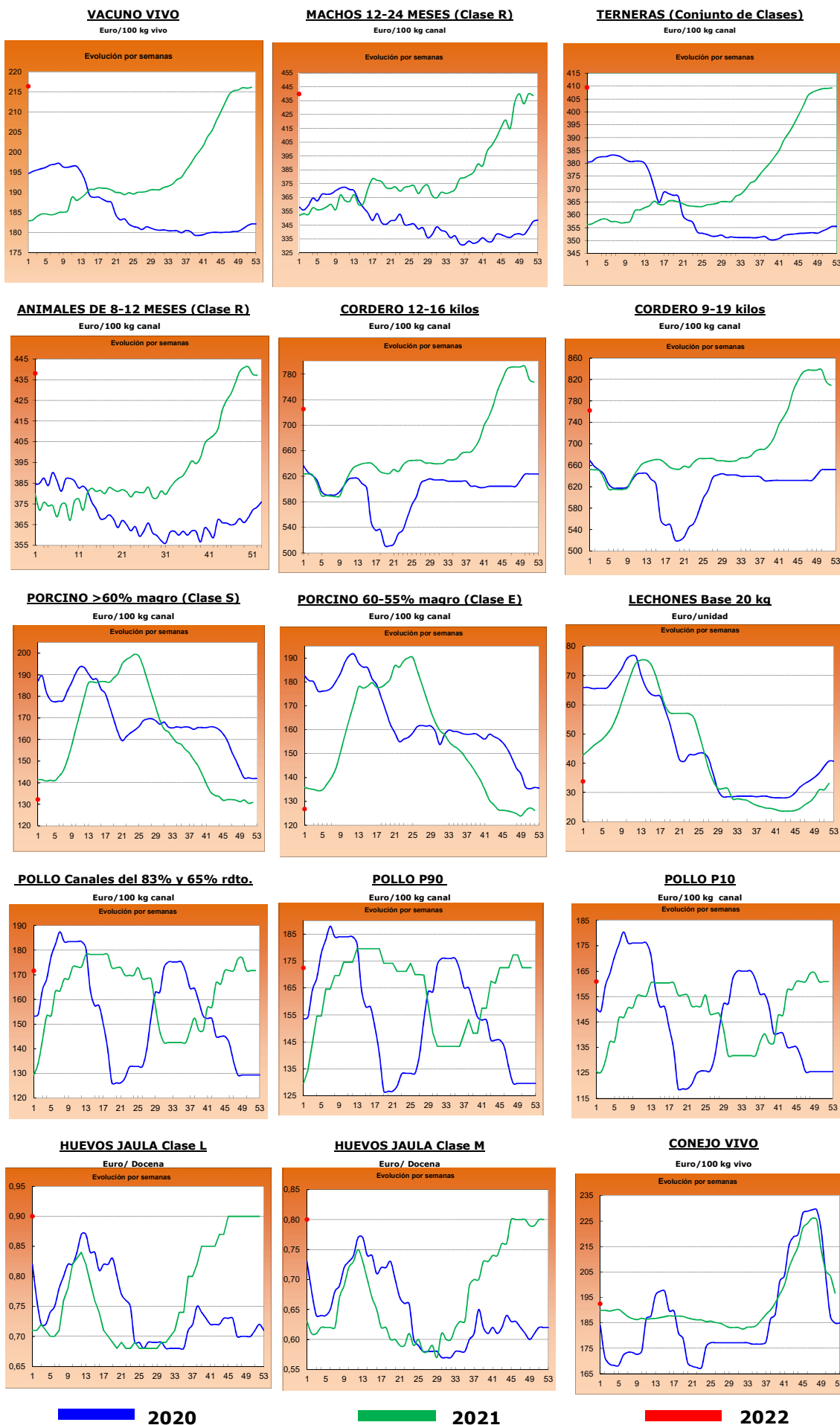

2.- PRECIOS EN MERCADOS REPRESENTATIVOS DE CEREALES, ALFALFA, ARROZ, VINOS, ACEITES Y SEMILLA DE GIRASOL

2.1. PRECIOS EN MERCADOS REPRESENTATIVOS DE CEREALES, ALFALFA Y ARROZ

2.1.1. Precios Medios en Mercados Representativos: Trigo y Alfalfa

Precios en Euro/Tonelada

REGLAMENTO (UE) 2017/1185 DE LA COMISION. Artículo 11, Anexo I. 1. (trigo); Artículo 12 (a), Anexo II.2 (alfalfa)

TRIGO: Salida de almacén cargado o entregado al transformador después de intermediario. Mercancia nacional y/o importada.

ALFALFA: Salida industria deshidratadora

PRODUCTO	MERCADO REPRESENTATIVO	Semana 52 27/12/21- 02/01/22	Semana 01 03-09/01 2022	Variación €
Trigo Blando Panificable	Albacete	289,40	289,40	0,00
	Ávila	292,00	292,00	0,00
	Barcelona	324,00	322,00	-2,00
	Burgos	288,60	291,20	2,60
	Cádiz	315,00	298,00	-17,00
	Ciudad Real	279,00	279,00	0,00
	Cuenca	279,00	279,00	0,00
	Guadalajara	292,00	294,40	2,40
	Huesca	304,00	304,00	0,00
	León	292,40	292,80	0,40
	Lérida	295,00	296,00	1,00
	Madrid	295,00	298,00	3,00
	Murcia	303,00	303,00	0,00
	Navarra	298,00	298,00	0,00
	Palencia	290,80	292,80	2,00
	Pontevedra	300,00	300,00	0,00
	Salamanca	296,40	296,00	-0,40
	Segovia	284,60	289,20	4,60
	Sevilla	320,00	305,00	-15,00
	Soria	287,20	287,20	0,00
Tarragona	308,00	308,00	0,00	
Toledo	293,00	292,00	-1,00	
Valladolid	293,20	295,80	2,60	
Zamora	291,80	292,00	0,20	
Zaragoza	299,00	302,00	3,00	
Trigo Duro	Cádiz	540,00	545,00	5,00
	Córdoba	540,00	540,00	0,00
	Sevilla	540,00	545,00	5,00
	Toledo	475,00	475,00	0,00
	Zaragoza	520,00	520,00	0,00
Alfalfa Balas	Albacete	195,00	195,00	0,00
	Huesca	215,00	220,00	5,00
	Lérida	200,33	204,50	4,17
	Navarra	200,00	200,00	0,00
	Palencia	172,00	172,00	0,00
	Toledo	235,00	235,00	0,00
	Zaragoza	211,00	215,00	4,00
Alfalfa Pellets	Albacete	182,00	182,00	0,00
	Huesca	197,50	198,00	0,50
	Lérida	189,75	189,75	0,00
	Navarra	188,00	188,00	0,00
	Palencia	199,00	199,00	0,00
	Toledo	215,00	215,00	0,00
	Zaragoza	184,00	184,67	0,67

2.1.2. Precios Medios en Mercados Representativos: Cebada

Precios en Euro/Tonelada

REGLAMENTO (UE) 2017/1185 DE LA COMISION. Artículo 11, Anexo I. 1.

Salida de almacén cargado o entregado al transformador después de intermediario. Mercancía nacional y/o importada.

PRODUCTO	MERCADO REPRESENTATIVO	Semana 52 27/12/21- 02/01/22	Semana 01 03-09/01 2022	Variación €
Cebada Pienso	Albacete	277,70	277,70	0,00
	Ávila	286,00	289,00	3,00
	Burgos	282,00	285,00	3,00
	Cádiz	310,00	307,00	-3,00
	Ciudad Real	289,30	289,20	-0,10
	La Coruña	295,00	295,00	0,00
	Cuenca	280,00	280,00	0,00
	Granada	300,00	300,00	0,00
	Guadalajara	287,60	287,60	0,00
	Huesca	284,00	284,00	0,00
	León	290,00	290,00	0,00
	Lérida	280,00	281,00	1,00
	Murcia	292,00	292,00	0,00
	Palencia	286,00	288,00	2,00
	Salamanca	292,00	296,00	4,00
	Segovia	278,00	283,00	5,00
	Soria	278,00	278,00	0,00
	Teruel	282,00	282,00	0,00
	Toledo	286,00	285,60	-0,40
	Valladolid	290,00	293,00	3,00
Zamora	290,00	290,00	0,00	
Zaragoza	282,00	282,00	0,00	
Cebada Malta	Albacete	290,00	292,00	2,00
	Burgos	287,40	287,40	0,00
	Ciudad Real	295,90	295,80	-0,10
	Cuenca	290,00	290,00	0,00
	Guadalajara	292,40	292,40	0,00
	Huesca	291,00	290,00	-1,00
	Lérida	290,00	290,00	0,00
	Madrid	297,00	297,00	0,00
	Navarra	293,00	293,00	0,00
	Palencia	287,60	289,20	1,60
	Salamanca	295,40	295,80	0,40
	Segovia	283,60	285,00	1,40
	Soria	283,40	283,40	0,00
	Teruel	290,00	290,00	0,00
	Toledo	298,00	298,00	0,00
	Valladolid	291,10	292,20	1,10
	Zamora	292,20	292,40	0,20
Zaragoza	290,00	290,00	0,00	

2.1.3. Precios Medios en Mercados Representativos: Maíz y Arroz

Precios en Euro/Tonelada

REGLAMENTO (UE) 2017/1185 DE LA COMISION. Artículo 11, Anexo I. 1. Cereales y 2 Arroz

Maíz grano: precios salida de almacén cargado. Mercancía nacional y/o importada.

Arroz cáscara precios salida almacén agricultor o en cooperativa, y arroz blanco precios salida industria

PRODUCTO	MERCADO REPRESENTATIVO	Semana 52 27/12/21- 02/01/22	Semana 01 03-09/01 2022	Variación €
Maiz Grano	Albacete	282,40	280,80	-1,60
	Badajoz	280,00	280,00	0,00
	Cáceres	280,00	280,00	0,00
	Ciudad Real	279,60	279,40	-0,20
	Córdoba	290,00	290,00	0,00
	La Coruña	275,00	275,00	0,00
	Gerona	283,00	283,00	0,00
	Huesca	280,00	280,00	0,00
	León	274,40	276,80	2,40
	Lérida	272,00	272,00	0,00
	Madrid	288,00	288,00	0,00
	Navarra	280,00	280,00	0,00
	Pontevedra	275,00	275,00	0,00
	Salamanca	280,00	282,00	2,00
	Toledo	285,80	285,80	0,00
	Valladolid	281,00	283,40	2,40
Zamora	270,20	276,80	6,60	
Zaragoza	280,00	280,00	0,00	
Arroz cáscara (Indica)	Badajoz	357,50	362,50	5,00
	Cáceres	350,00	360,00	10,00
	Cádiz	324,00	324,00	0,00
	Sevilla	366,00	366,00	0,00
	Valencia	320,00	320,00	0,00
Arroz cáscara (Japónica)	Badajoz	410,00	410,00	0,00
	Huesca	380,00	380,00	0,00
	Sevilla	406,50	406,50	0,00
	Tarragona	350,00	350,00	0,00
	Valencia	350,00	350,00	0,00
	Zaragoza	373,90	373,90	0,00
Arroz blanco (Indica)	Sevilla	611,00	611,00	0,00
	Valencia	710,00	710,00	0,00
Arroz blanco (Japónica)	Sevilla	636,00	636,00	0,00
	Tarragona	730,00	730,00	0,00
	Valencia	730,00	730,00	0,00
Arroz blanco vaporizado	Valencia	690,00	690,00	0,00
Arroz partido	Badajoz	328,75	343,75	15,00
	Sevilla	341,06	341,06	0,00
	Tarragona	445,00	445,00	0,00
	Valencia	430,00	430,00	0,00

2.2. PRECIOS EN MERCADOS REPRESENTATIVOS DE VINOS

R. EJECUCIÓN (UE) 2017/1185 DE LA COMISION. Artículo 11, Anexo II. 3.

En €/hectólitro, salida bodega, a granel, pago al contado sin I. V. A.

PRODUCTO	MERCADO REPRESENTATIVO	Semana 52 27/12/21- 02/01/22	Semana 01 03-09/01 2022	Variación €
Vino Blanco sin DOP/IPG	Albacete	52,27	54,50	2,23
	Badajoz	43,44	45,61	2,17
	Ciudad Real	35,86	34,61	-1,25
	Cuenca	29,33	29,88	0,55
	Toledo	24,42	25,57	1,16
Vino Tinto sin DOP / IPG	Precio de vino tinto referido al producto de 12 puntos de color			
	Albacete	39,45	40,72	1,28
	Badajoz	60,55	58,34	-2,21
	Ciudad Real	39,07	37,95	-1,12
	Cuenca	38,37	38,37	0,00
	Murcia	30,63	30,63	0,00
	Toledo	35,55	36,81	1,26
	Valencia	41,09	41,09	0,00

2.3. PRECIOS EN MERCADOS REPRESENTATIVOS DE ACEITES Y SEMILLAS DE GIRASOL

Aceites. Precios salida almazara/orujera/refinadora, en €/100 kg, sin I.V.A. Rgto. 2017/1185. Art.11. Anexo I.3.
Semilla de girasol. Precios en almacén del comprador mayorista, en €/100 kg, sin I.V.A. Rgto 2017/1185. Art. 8

PRODUCTO Y ESPECIFICACIONES	MERCADO REPRESENTATIVO	Semana 52 27/12/21- 02/01/22	Semana 01 03-09/01 2022	Variación €
ACEITE DE OLIVA VIRGEN EXTRA Menos de 0,8°	Albacete	318,00	318,00	0,00
	Almería	320,00	335,00	15,00
	Badajoz	330,67	333,17	2,50
	Cáceres	348,00	348,00	0,00
	Cádiz	285,13	331,00	45,87
	Ciudad Real	329,00	337,50	8,50
	Córdoba	329,50	334,50	5,00
	Cuenca	325,00	330,00	5,00
	Granada	328,50	336,50	8,00
	Huelva	332,00	335,00	3,00
	Jaén	330,59	336,50	5,91
	Málaga	335,00	339,50	4,50
	Sevilla	329,00	339,00	10,00
	Tarragona	332,50	332,50	0,00
Toledo	328,00	336,50	8,50	
ACEITE DE OLIVA VIRGEN De 0,8° a 2°	Albacete	293,00	293,00	0,00
	Badajoz	302,50	307,50	5,00
	Cádiz	299,00	309,00	10,00
	Ciudad Real	302,50	311,00	8,50
	Córdoba	295,50	305,50	10,00
	Cuenca	310,00	315,00	5,00
	Granada	299,00	308,00	9,00
	Huelva	315,00	312,00	-3,00
	Jaén	301,50	311,00	9,50
	Málaga	305,50	311,50	6,00
	Sevilla	297,00	309,00	12,00
	Tarragona	307,50	307,50	0,00
	Toledo	306,00	309,50	3,50
	ACEITE DE OLIVA LAMPANTE Más de 2°	Albacete	272,00	272,00
Badajoz		278,33	296,67	18,33
Cáceres		285,00	285,00	0,00
Cádiz		289,00	299,00	10,00
Ciudad Real		277,50	287,50	10,00
Córdoba		288,00	292,50	4,50
Cuenca		300,00	300,00	0,00
Granada		289,50	298,50	9,00
Huelva		297,55	300,00	2,45
Jaén		292,00	298,00	6,00
Málaga		291,00	295,50	4,50
Sevilla		291,50	296,50	5,00
Tarragona		257,50	257,50	0,00
Toledo		287,50	293,50	6,00
ACEITE DE OLIVA REFINADO	Córdoba	290,00	297,50	7,50
	Jaén	292,74	301,50	8,76
	Sevilla	287,50	300,00	12,50
	Tarragona	303,00	303,00	0,00
ACEITE DE ORUJO DE OLIVA CRUDO	Córdoba	111,25	117,25	6,00
	Jaén	112,38	118,31	5,94
	Málaga	112,25	112,25	0,00
	Sevilla	111,00	114,50	3,50
	Tarragona	120,00	120,00	0,00
	Toledo	115,00	114,00	-1,00
ACEITE DE ORUJO DE OLIVA REFINADO	Sevilla	154,00	159,00	5,00
PIPA DE GIRASOL Alto oleico	Centro	548,59	548,59	0,00
	Norte	570,57	570,57	0,00
	Sur	594,38	593,34	-1,04
PIPA DE GIRASOL Convencional	Centro	542,47	542,47	0,00
	Norte	562,99	562,99	0,00
	Sur	584,68	583,92	-0,75

3. PRECIOS DE PRODUCCIÓN DE FRUTAS Y HORTALIZAS EN EL MERCADO INTERIOR

3.1. PRECIOS DE PRODUCCIÓN EN EL MERCADO INTERIOR FRUTAS

3.1.1. Precios de Producción de Frutas en el Mercado Interior:

Precios diarios y Precios Medios Ponderados Semanales en mercados representativos provinciales.

Precios a la salida del centro de acondicionamiento de productos seleccionados, embalados y, en su caso, en palés (€/100 kg peso neto)

CÍTRICOS

PRODUCTO	MERCADO	VARIEDAD O TIPO	CAT.	CALIBRE	DIA/MES							
					3/1	4/1	5/1	6/1	7/1	8/1	9/1	PMPS
CLEMENTINA	Castellón	Clemenules	I	1X-3	93,98	86,82	95,92	84,29	96,19	91,45	--	92,18
	Valencia	Clemenules	I	1X-3	81,82	85,10	84,37	80,12	85,88	87,74	96,31	84,39
	Castellón	Hernandina	I	1X-3	99,71	99,71	99,71	--	99,71	--	--	99,71
	Valencia	Hernandina	I	1X-3	102,30	102,30	102,30	--	102,30	--	--	102,30
	Huelva	Todas las variedades	I	1X-3	84,00	84,00	84,00	--	84,00	--	--	84,00
	Sevilla	Todas las variedades	I	1X-3	70,00	70,00	70,00	--	70,00	--	--	70,00
	Tarragona	Todas las variedades	I	1X-3	59,48	59,48	59,48	--	59,48	--	--	59,48
LIMÓN	Alicante	Fino	I	3-4	75,98	74,98	76,97	--	76,97	--	--	76,23
	Málaga	Fino	I	3-4	92,98	94,04	93,02	--	94,04	--	--	93,53
	Murcia	Fino	I	3-4	86,00	86,00	87,00	--	85,00	--	--	86,01
MANDARINA	Castellón	Clemenvilla	I	1-2	104,37	100,49	103,86	132,77	104,12	112,71	--	105,57
	Valencia	Clemenvilla	I	1-2	98,93	106,90	110,92	131,08	95,70	120,64	132,66	101,48
	Valencia	Leanri	I	1-2	--	--	--	--	150,00	150,00	150,00	150,00
	Castellón	Nadorcott	I	1-2	139,00	139,00	142,63	--	142,83	--	--	141,32
	Valencia	Nadorcott	I	1-2	137,59	137,59	137,59	--	137,59	--	--	137,59
	Valencia	Ortanique	I	1-2	--	--	--	--	64,35	--	--	64,35
	Castellón	Tango	I	1-2	--	--	--	--	141,30	--	--	141,30
	Valencia	Tango	I	1-2	121,81	124,43	114,82	147,56	112,04	115,78	147,56	121,83
	Alicante	Todas las variedades	I	1-2	68,00	68,00	68,00	--	68,00	--	--	68,00
NARANJA	Sevilla	Navel	I	3-6	48,00	48,00	48,00	--	48,00	--	--	48,00
	Castellón	Navelina	I	3-6	61,55	68,22	61,21	69,81	59,06	72,63	--	62,90
	Córdoba	Navelina	I	3-6	46,00	46,00	46,00	--	46,00	--	--	46,00
	Huelva	Navelina	I	3-6	43,00	43,00	43,00	--	43,00	--	--	43,00
	Sevilla	Navelina	I	3-6	45,00	45,00	45,00	--	45,00	--	--	45,00
	Valencia	Navelina	I	3-6	55,22	51,42	52,08	72,41	54,67	67,46	64,78	54,57
	Castellón	Salustiana	I	3-6	61,28	61,59	55,67	53,49	56,19	51,63	50,11	56,27
	Córdoba	Salustiana	I	3-6	48,00	48,00	48,00	--	48,00	--	--	48,00
	Huelva	Salustiana	I	3-6	49,00	49,00	49,00	--	49,00	--	--	49,00
	Sevilla	Salustiana	I	3-6	48,00	48,00	48,00	--	48,00	--	--	48,00
	Valencia	Salustiana	I	3-6	55,48	53,90	58,18	52,37	54,86	55,62	58,13	54,98

FRUTAS DE PEPITA

PRODUCTO	MERCADO	VARIEDAD O TIPO	CAT.	CALIBRE	DIA/MES							
					3/1	4/1	5/1	6/1	7/1	8/1	9/1	PMPS
MANZANA	Gerona	Fuji	I	65-80	120,66	120,66	120,66	--	120,66	--	--	120,66
	Lérida	Fuji	I	65-80	74,50	74,50	74,50	--	74,50	--	--	74,50
	Zaragoza	Fuji	I	65-80	106,70	106,70	106,70	--	106,70	--	--	106,70
	Gerona	Golden Delicious	I	65-80	101,31	101,31	101,31	--	101,31	--	--	101,31
	Lérida	Golden Delicious	I	65-80	59,25	58,57	56,50	--	56,50	--	--	58,02
	Zaragoza	Golden Delicious	I	65-80	72,48	72,48	72,48	--	72,48	--	--	72,48
	Gerona	Granny Smith	I	65-80	84,04	84,04	84,04	--	84,04	--	--	84,04
	Lérida	Granny Smith	I	65-80	57,50	57,50	57,50	--	57,50	--	--	57,50
	Zaragoza	Granny Smith	I	65-80	87,37	87,37	87,37	--	87,37	--	--	87,37
	Gerona	Red Delicious	I	65-80	118,00	118,00	118,00	--	118,00	--	--	118,00
	Zaragoza	Red Delicious	I	65-80	63,00	63,00	63,00	--	63,00	--	--	63,00
	Gerona	Royal Gala	I	65-80	92,83	92,83	92,83	--	92,83	--	--	92,83
	Lérida	Royal Gala	I	65-80	59,50	59,50	59,50	--	59,50	--	--	59,50
Zaragoza	Royal Gala	I	65-80	81,05	81,05	81,05	--	81,05	--	--	81,05	
PERA	Lérida	Blanquilla	I	55-60	120,96	122,28	125,59	--	120,88	--	--	122,74
	Zaragoza	Blanquilla	I	55-60	106,39	106,39	106,39	--	106,39	--	--	106,39
	La Rioja	Conferencia	I	55-60	100,00	100,00	100,00	--	100,00	--	--	100,00
	Lérida	Conferencia	I	55-60	95,33	91,00	91,00	--	91,00	--	--	92,91
Zaragoza	Conferencia	I	55-60	96,12	96,12	96,12	--	96,12	--	--	96,12	

3.1.2. Precios de Producción de Frutas en el Mercado Interior: Precios Medios Ponderados Semanales Nacionales

Referencia: Reglamento Delegado (UE) 2017/891 de la Comisión, de 13 de marzo (DOUE de 25 de mayo). Art. 55 y Anexo VI
Precios a la salida del centro de acondicionamiento de productos seleccionados, embalados y, en su caso, en palés (€/100kg peso neto)

CÍTRICOS

PRODUCTO	MERCADO	VARIEDAD O TIPO	CAT.	CALIBRE	PRECIO MEDIO PONDERADO SEMANAL NACIONAL Semana 01- 2022: 03/01 - 09/01
CLEMENTINA	ESPAÑA	Todas las variedades	I	1X-3	83,89
LIMÓN	ESPAÑA	Todas las variedades	I	3-4	79,93
MANDARINA	ESPAÑA	Todas las variedades	I	1-2	102,71
NARANJA	ESPAÑA	Navel	I	3-6	48,00
	ESPAÑA	Navelina	I	3-6	46,21
	ESPAÑA	Salustiana	I	3-6	49,93

FRUTAS DE PEPITA

PRODUCTO	MERCADO	VARIEDAD O TIPO	CAT.	CALIBRE mm	PRECIO MEDIO PONDERADO SEMANAL NACIONAL Semana 01- 2022: 03/01 - 09/01
MANZANA	ESPAÑA	Fuji	I	65/80	78,67
	ESPAÑA	Golden delicious	I	65/80	65,58
	ESPAÑA	Granny Smith	I	65/80	65,26
	ESPAÑA	Red Delicious y demás Var. Rojas	I	65/80	99,38
	ESPAÑA	Gala	I	65/80	60,89
PERA	ESPAÑA	Blanquilla	I	55/60	116,54
	ESPAÑA	Conferencia	I	60/65+	95,56

3.2. PRECIOS DE PRODUCCIÓN EN EL MERCADO INTERIOR: PRODUCTOS HORTÍCOLAS

3.2.1. Precios de Producción de Hortalizas en el Mercado Interior:
Precios diarios y Precios Medios Ponderados Semanales en mercados representativos provinciales.

Precios a la salida del centro de acondicionamiento de productos seleccionados, embalados y, en su caso, en palés (€/100 kg peso neto)

PRODUCTO	MERCADO	VARIEDAD O TIPO	CAT.	CALIBRE	HORTALIZAS								
					DIA/MES								
					3/1	4/1	5/1	6/1	7/1	8/1	9/1	PMPS	
ACELGA	Navarra	Todos los tipos y variedades	-	-	92,00	92,00	92,00	--	92,00	--	--	92,00	
AJO	Ciudad Real	Blanco	-	50-60 mm	200,00	200,00	200,00	--	200,00	--	--	200,00	
	Cuenca	Blanco	-	50-60 mm	208,00	208,00	208,00	--	208,00	--	--	208,00	
	Toledo	Blanco	-	50-60 mm	212,00	212,00	212,00	--	212,00	--	--	212,00	
	Albacete	Morado	-	50-80 mm	212,00	212,00	212,00	--	212,00	--	--	212,00	
	Ciudad Real	Morado	-	50-80 mm	220,00	220,00	220,00	--	220,00	--	--	220,00	
	Córdoba	Morado	-	50-80 mm	220,00	220,00	220,00	--	220,00	--	--	220,00	
	Cuenca	Morado	-	50-80 mm	248,75	248,75	248,75	--	248,75	--	--	248,75	
	Toledo	Morado	-	50-80 mm	240,00	240,00	240,00	--	240,00	--	--	240,00	
	Albacete	Primavera	-	50-60 mm	150,00	150,00	150,00	--	150,00	--	--	150,00	
	Ciudad Real	Primavera	-	50-60 mm	180,00	180,00	180,00	--	180,00	--	--	180,00	
	Córdoba	Primavera	-	50-60 mm	197,68	196,74	196,74	--	196,74	--	--	197,03	
	Cuenca	Primavera	-	50-60 mm	192,50	192,50	192,50	--	192,50	--	--	192,50	
	Toledo	Primavera	-	50-60 mm	199,00	199,00	199,00	--	199,00	--	--	199,00	
	ALCACHOFA	Murcia	Todos los tipos y variedades	-	-	114,37	119,73	117,42	--	115,00	--	--	116,50
		Navarra	Todos los tipos y variedades	-	-	270,00	270,00	270,00	--	270,00	--	--	270,00
APIO	Murcia	Verde	-	-	36,77	36,77	36,77	--	37,46	--	--	37,03	
BERENJENA	Almería	Todos los tipos y variedades	-	-	69,00	98,50	103,53	--	105,00	108,00	--	97,83	
	Málaga	Todos los tipos y variedades	-	-	110,00	110,00	110,00	--	110,00	--	--	110,00	
BRÓCOLI	Murcia	--	-	-	74,00	74,00	76,88	--	90,00	--	--	79,66	
	Navarra	--	-	-	91,00	91,00	91,00	--	91,00	--	--	91,00	
CALABACÍN	Almería	Todas las variedades	-	14-21 g	80,00	92,50	144,00	--	160,00	167,20	--	128,86	
	Málaga	Todas las variedades	-	14-21 g	150,00	150,00	150,00	--	150,00	--	--	150,00	
CALABAZA	Murcia	Cacahuete	-	-	30,00	30,00	28,00	--	27,00	--	--	28,61	
CEBOLLA	Albacete	Todos los tipos y variedades	-	-	19,80	19,80	19,80	--	19,80	--	--	19,80	
	Ávila	Todos los tipos y variedades	-	-	13,00	13,00	13,00	--	13,00	--	--	13,00	
	Cuenca	Todos los tipos y variedades	-	-	23,00	23,00	23,00	--	23,00	--	--	23,00	
	Lérida	Todos los tipos y variedades	-	-	23,55	23,55	23,55	--	23,55	--	--	23,55	
	Segovia	Todos los tipos y variedades	-	-	30,00	30,00	30,00	--	30,00	--	--	30,00	
	Toledo	Todos los tipos y variedades	-	-	25,00	25,00	25,00	--	25,00	--	--	25,00	
CHAMPIÑÓN	Albacete	Cerrado	-	30-65 mm	173,25	173,25	173,25	--	173,25	--	--	173,25	
	Cuenca	Cerrado	-	30-65 mm	186,36	186,36	186,36	--	186,36	--	--	186,36	
	La Rioja	Cerrado	-	30-65 mm	235,50	235,50	235,50	--	235,50	--	--	235,50	
	Navarra	Cerrado	-	30-65 mm	250,00	250,00	250,00	--	250,00	--	--	250,00	
COLIFLOR	Barcelona	Todos los tipos y variedades	-	-	80,00	80,00	80,00	--	80,00	--	--	80,00	
	Ciudad Real	Todos los tipos y variedades	-	-	122,00	122,00	123,00	--	125,00	--	--	123,00	
	Granada	Todos los tipos y variedades	-	-	83,52	83,52	83,52	--	83,52	--	--	83,52	
	La Rioja	Todos los tipos y variedades	-	-	40,00	40,00	40,00	--	40,00	--	--	40,00	
	Murcia	Todos los tipos y variedades	-	-	74,00	74,00	74,00	--	68,00	--	--	72,07	
	Navarra	Todos los tipos y variedades	-	-	73,00	73,00	73,00	--	73,00	--	--	73,00	
	Tarragona	Todos los tipos y variedades	-	-	72,00	72,00	72,00	--	72,00	--	--	72,00	
	Toledo	Todos los tipos y variedades	-	-	127,00	127,00	127,00	--	127,00	--	--	127,00	
COL-REPOLLO	Málaga	Hoja lisa	-	-	45,00	45,00	45,00	--	45,00	--	--	45,00	
	Murcia	Hoja rizada	-	-	74,60	74,60	80,75	--	77,24	--	--	76,79	
	Barcelona	Todos los tipos y variedades	-	-	51,82	51,82	51,82	--	51,82	--	--	51,82	
	La Coruña	Todos los tipos y variedades	-	-	67,00	67,00	67,00	--	67,00	--	--	67,00	
	Lugo	Todos los tipos y variedades	-	-	70,00	70,00	70,00	--	70,00	--	--	70,00	
	Navarra	Todos los tipos y variedades	-	-	50,00	50,00	50,00	--	50,00	--	--	50,00	
	Orense	Todos los tipos y variedades	-	-	56,00	56,00	56,00	--	56,00	--	--	56,00	
	Pontevedra	Todos los tipos y variedades	-	-	66,00	66,00	66,00	--	66,00	--	--	66,00	
	Murcia	Hoja lisa	-	-	86,70	86,70	86,70	--	86,70	--	--	86,70	
	Navarra	Todos los tipos y variedades	-	-	133,00	133,00	133,00	--	133,00	--	--	133,00	
ESCAROLA	Toledo	Todos los tipos y variedades	-	-	108,60	108,60	108,60	--	108,60	--	--	108,60	
	Murcia	Todos los tipos y variedades	-	-	158,00	153,00	148,00	--	153,00	--	--	153,59	
ESPINACA	Toledo	Todos los tipos y variedades	-	-	138,50	138,30	138,30	--	138,30	--	--	138,35	
	Almería	Plana	-	-	232,00	246,00	259,00	--	325,00	343,00	--	271,51	
JUDÍA VERDE	Granada	Plana	-	-	283,00	286,00	245,00	--	261,00	212,00	--	268,15	
	Málaga	Plana	-	-	269,35	269,35	269,35	--	269,35	--	--	269,35	
	Lérida	Todos los tipos y variedades	-	-	371,00	371,00	371,00	--	371,00	--	--	371,00	
	Murcia	Baby	I	-	80,00	84,00	89,00	--	98,00	--	--	89,46	
LECHUGA	Murcia	Iceberg	I	400g y +	108,00	103,00	99,00	--	88,00	--	--	98,22	
	Murcia	Romana	I	600g y +	54,00	54,00	54,00	--	51,00	--	--	53,07	
	Lérida	Todos los tipos y variedades	I	400g y +	79,47	79,47	79,47	--	79,47	--	--	79,47	
	Navarra	Todos los tipos y variedades	I	400g y +	130,00	130,00	130,00	--	130,00	--	--	130,00	
	Almería	De Almería	-	350-500 g	69,00	91,31	110,32	103,77	101,64	101,10	--	92,56	
PEPINO	Granada	De Almería	-	-	104,00	119,00	123,00	--	124,00	127,00	--	118,44	
	Murcia	Español	-	-	110,00	130,00	140,00	--	145,00	--	--	132,70	
	Almería	Morico	-	-	--	83,00	--	--	--	127,00	--	105,68	
	Almería	Cuadrado Color	I	70 mm y +	--	100,00	--	--	--	--	--	100,00	
PIMIENTO	Granada	Cuadrado Color	I	70 mm y +	139,00	159,00	156,77	--	146,89	144,00	--	147,90	
	Almería	Cuadrado Verde	I	70 mm y +	105,00	98,00	100,00	--	100,00	--	--	100,75	
	Granada	Cuadrado Verde	I	70 mm y +	141,00	152,00	155,00	--	141,00	141,00	--	145,70	
	Almería	Italiano Verde	I	40 mm y +	--	116,00	--	--	--	--	--	116,00	
	Málaga	Italiano Verde	I	40 mm y +	125,00	125,00	125,00	--	125,00	--	--	125,00	
	Barcelona	Todos los tipos y variedades	-	-	82,50	82,50	82,50	--	82,50	--	--	82,50	
	Navarra	Todos los tipos y variedades	-	-	81,00	81,00	81,00	--	81,00	--	--	81,00	
PUERRO	Segovia	Todos los tipos y variedades	-	-	65,00	65,00	65,00	--	65,00	--	--	65,00	
	Toledo	Todos los tipos y variedades	-	-	96,50	96,50	96,50	--	96,50	--	--	96,50	
	Valladolid	Todos los tipos y variedades	-	-	68,00	68,00	68,00	--	68,00	--	--	68,00	
	Almería	Cereza	I	-	140,00	172,00	229,00	--	220,00	204,00	--	202,25	
TOMATE	Granada	Cereza	I	-	171,27	171,27	171,27	--	171,27	--	--	171,27	
	Málaga	Cereza	I	-	210,28	210,28	210,28	--	210,28	--	--	210,28	
	Murcia	Cereza	I	-	160,00	140,00	125,00	--	185,00	--	--	150,25	
	Almería	Racimo	I	-	94,37	99,04	107,60	--	116,37	120,50	--	111,80	
	Almería	Redondo	I	57-100mm	60,69	82,28	78,90	--	72,99	87,95	--	79,08	
	Málaga	Redondo	I	57-100mm	115,00	115,00	115,00	--	115,00	--	--	115,00	
	Murcia	Redondo	I	57-100mm	72,00	69,00	67,00	--	62,00	--	--	66,91	
	Cádiz	Todos los tipos y variedades	-	-	68,80	68,80	68,80	--	68,80	--	--	68,80	
	Segovia	Todos los tipos y variedades	-	-	28,00	28,00	28,00	--	28,00	--	--	28,00	
	Toledo	Todos los tipos y variedades	-	-	35,00	35,00	35,00	--	35,00	--	--	35,00	
ZANAHORIA	Valladolid	Todos los tipos y variedades	-	-	27,00	27,00	27,00	--	27,00	--	--	27,00	

3.2.2. Precios de Producción de Hortícolas en el Mercado Interior: Precios Medios Ponderados Semanales Nacionales

Referencia: Reglamento Delegado (UE) 2017/891 de la Comisión, de 13 de marzo (DOUE de 25 de mayo). Art. 55 y Anexo VI

Precios a la salida del centro de acondicionamiento de productos seleccionados, embalados y, en su caso, en palés (€/100kg peso neto)

HORTALIZAS

PRODUCTO	MERCADO	VARIEDAD O TIPO	CAT.	CALIBRE	PRECIO MEDIO PONDERADO SEMANAL NACIONAL Semana 01- 2022: 03/01 - 09/01
AJO	ESPAÑA	Blanco	-	50-60 mm	206,67
	ESPAÑA	Morado	-	45-55 mm	228,15
	ESPAÑA	Primavera	-	50-60 mm	183,71
BERENJENA	ESPAÑA	Todos los tipos y variedades	-	40+ /70+	97,95
CALABACÍN	ESPAÑA	Todas las variedades	-	14-21	129,09
CEBOLLA	ESPAÑA	Todos los tipos y variedades	-	-	21,15
CHAMPIÑÓN	ESPAÑA	Cerrado	-	Medio (30-65 mm)	197,33
COLIFLOR	ESPAÑA	Todos los tipos y variedades	-	-	70,58
COL-REPOLLO	ESPAÑA	Todos los tipos y variedades	-	-	60,95
JUDÍA VERDE	ESPAÑA	Todos los tipos y variedades	-	-	270,51
LECHUGA	ESPAÑA	Todos los tipos y variedades	I	400 g o superior	77,07
PEPINO	ESPAÑA	Variedades lisas	-	350-500 g	104,10
PIMIENTO DULCE	ESPAÑA	Todos los tipos y variedades	I	40 mm o superior	104,01
PUERRO	ESPAÑA	Todos los tipos y variedades	-	-	77,81
TOMATE	ESPAÑA	Cereza	I	-	192,74
	ESPAÑA	Racimo	I	-	111,80
	ESPAÑA	Redondo	I	57-100mm	79,03
ZANAHORIA	ESPAÑA	Todos los tipos y variedades	-	-	28,04

4. PRECIOS REPRESENTATIVOS DE PRODUCTOS GANADEROS

4.1. PRECIOS REPRESENTATIVOS DE PRODUCTOS GANADEROS: BOVINO

4.1.1. Precios Medios Nacionales de Canales de Bovino Pesado

PRECIO MEDIO NACIONAL (€/100kg Canal) DE CANALES DE BOVINO PESADO SEGÚN MODELO COMUNITARIO DE CLASIFICACIÓN R 2017/1182, R 2017/1184, RD 815/2018 (Euro/100kg canal)

CATEGORÍA	CLASE DE CONFORMACIÓN Y DE ESTADO DE ENGRASAMIENTO	Semana 52 27/12/21- 02/01/22	Semana 01 03-09/01 2022	Variación €
Categoría A: Canales de machos jóvenes sin castrar de más de un año y menos de dos	Muy buena y poco cubierta (U-2)	455,28	449,47	-5,81
	Muy buena y cubierta (U-3)	448,56	447,71	-0,85
	Precio medio ponderado Categoría U	450,75	448,28	-2,47
	Buena y poco cubierta (R-2)	444,65	436,11	-8,54
	Buena y cubierta (R-3)	437,26	440,82	3,56
	Precio medio ponderado Categoría R	438,75	439,87	1,12
	Menos buena y poco cubierta (O-2)	390,86	424,15	33,29
Menos buena y cubierta (O-3)	407,25	421,18	13,93	
Precio medio ponderado Categoría O	401,55	422,21	20,66	
Categoría D: Canales de hembras que hayan parido	Mediocre y poco cubierta (P-2)	237,38	249,99	12,61
	Mediocre y cubierta (P-3)	272,38	295,83	23,45
	Precio medio ponderado Categoría P	240,95	254,66	13,71
	Buena y cubierta (R-3)	304,93	295,72	-9,21
	Buena y grasa (R-4)	380,63	364,77	-15,86
	Precio medio ponderado Categoría R	328,64	317,35	-11,29
	Menos buena y poco cubierta (O-2)	258,64	265,64	7,00
	Menos buena y cubierta (O-3)	299,79	304,58	4,79
Menos buena y grasa (O-4)	320,89	342,99	22,10	
Precio medio ponderado Categoría O	288,86	297,05	8,19	
Categoría E: Canales de otras hembras (de 12 meses o más)	Muy buena y poco cubierta (U-2)	452,51	450,58	-1,93
	Muy buena y cubierta (U-3)	449,83	443,88	-5,95
	Precio medio ponderado Categoría U	450,34	445,14	-5,20
	Buena y poco cubierta (R-2)	438,49	433,27	-5,22
	Buena y cubierta (R-3)	424,44	439,10	14,66
	Buena y grasa (R-4)	434,07	438,68	4,61
	Precio medio ponderado Categoría R	426,52	438,42	11,90
	Menos buena y poco cubierta (O-2)	337,51	334,25	-3,26
	Menos buena y cubierta (O-3)	350,93	362,78	11,85
Menos buena y grasa (O-4)	406,49	407,00	0,51	
Precio medio ponderado Categoría O	350,08	359,14	9,06	
Categoría Z: Canales de animales desde 8 a menos de 12 meses	Muy buena y poco cubierta (U-2)	456,06	456,81	0,75
	Muy buena y cubierta (U-3)	444,81	447,01	2,20
	Precio medio ponderado Categoría U	449,05	450,70	1,65
	Buena y poco cubierta (R-2)	444,23	441,79	-2,44
	Buena y cubierta (R-3)	435,29	437,04	1,75
	Precio medio ponderado Categoría R	437,12	438,02	0,90
	Menos buena y poco cubierta (O-2)	404,45	403,32	-1,13
	Menos buena y cubierta (O-3)	407,73	421,74	14,01
Precio medio ponderado Categoría O	406,06	412,35	6,29	

4.1.2. Precios Medios Nacionales del Bovino Vivo

R 2017/1182, R 2017/1184 (Euro/100 kg vivo)

BOVINO VIVO	Semana 52 27/12/21- 02/01/22	Semana 01 03-09/01 2022	Variación €
Machos hasta 480 Kg. vivo	240,87	241,05	0,18
Machos de más de 480 kg. vivo	232,50	232,78	0,28
Hembras que hayan parido	115,48	115,59	0,11
Otras hembras de hasta 380 Kg. vivo	242,14	242,17	0,03
Otras hembras de más de 380 Kg. vivo	244,60	244,60	0,00

4.1.3. Precios Medios Nacionales de Otros Animales de la Especie Bovina

OTROS BOVINOS	Semana 52 27/12/21- 02/01/22	Semana 01 03-09/01 2022	Variación €
TERNEROS DE 8 DÍAS A 4 SEMANA (Euro/cabeza)			
Macho frisón	100,15	103,59	3,44
Macho cruzado	220,59	215,68	-4,91
Hembra frisón	98,92	91,94	-6,98
Hembra cruzado	173,00	171,82	-1,18
<i>Media ponderada nacional (Euro/Cabeza)</i>	156,84	153,79	-3,05
TERNEROS DE 6 HASTA 12 MESES (Euro/100kg vivo)			
Macho frisón (base 200 kg)	158,06	158,69	0,63
Macho cruzado (base 200 kg)	292,04	296,60	4,56
Hembra frisón (base 200 kg)	350,00	350,00	0,00
Hembra cruzado (base 200 kg)	230,65	232,05	1,40
<i>Media ponderada nacional (Euro/100kg vivo)</i>	263,69	266,47	2,78

4.2. PRECIOS REPRESENTATIVOS DE PRODUCTOS GANADEROS: OVINO**4.2.1. Precios Medios Nacionales de Canales de Ovino Frescas o Refrigeradas**

R 2017/1182, R 2017/1184 (Euro/100 kg canal)

CORDEROS I Y II	Semana 52 27/12/21- 02/01/22	Semana 01 03-09/01 2022	Variación €
Corderos I (12 a 13 kg/canal)	773,46	730,60	-42,86
Corderos II (13,1 a 16 kg/canal)	761,35	719,69	-41,66
<i>Media ponderada</i>	767,40	725,14	-42,26

PRECIOS MEDIOS DE CANALES DE OVINO FRESCAS O REFRIGERADAS EN LOS MERCADOS NACIONALES REPRESENTATIVOS PARA LA UE

MERCADO REPRESENTATIVO - Cordero 9-19 kg	Semana 52 27/12/21- 02/01/22	Semana 01 03-09/01 2022	Variación €
Barcelona	937,05	852,58	-84,47
Madrid	882,99	833,16	-49,83
Valencia	764,25	671,37	-92,88
Albacete	739,73	739,74	0,01
Extremadura	802,72	727,83	-74,89
Segovia	749,69	736,58	-13,11
Toledo	846,47	780,27	-66,20
Zaragoza	910,86	865,53	-45,33
<i>Media ponderada</i>	809,12	761,90	-47,22

4.3. PRECIOS REPRESENTATIVOS DE PRODUCTOS GANADEROS: PORCINO

4.3.1. Precios Medios de Canales de Porcino de Capa Blanca

CLASIFICACIÓN EUROP R 2017/1182, R 2017/1184 (Euro/100kg canal)

	Clase S (>60% contenido magro)			Clase E (60%-55% contenido magro)			Clase U (55%-50% contenido magro)		
	Semana 52 27/12/21- 02/01/22	Semana 01 03-09/01 2022	Variación €	Semana 52 27/12/21- 02/01/22	Semana 01 03-09/01 2022	Variación €	Semana 52 27/12/21- 02/01/22	Semana 01 03-09/01 2022	Variación €
PRECIO MEDIO NACIONAL	130,87	132,25	1,38	126,29	126,83	0,54	129,45	127,02	-2,43

	Clase R (50%-45% contenido magro)			Clase O (45%-40% contenido magro)			Clase P (<40% contenido magro)		
	Semana 52 27/12/21- 02/01/22	Semana 01 03-09/01 2022	Variación €	Semana 52 27/12/21- 02/01/22	Semana 01 03-09/01 2022	Variación €	Semana 52 27/12/21- 02/01/22	Semana 01 03-09/01 2022	Variación €
PRECIO MEDIO NACIONAL	127,15	122,00	-5,15	124,20	118,42	-5,78	118,90	117,70	-1,20

4.3.2. Precios Medios en Mercados Representativos Provinciales de Porcino Cebado (*)

MERCADO REPRESENTATIVO	SELECTO (nivel menor de grasa)			NORMAL (nivel normal de grasa)			GRASO (nivel mayor de grasa)		
	Semana 52 27/12/21- 02/01/22	Semana 01 03-09/01 2022	Variación €	Semana 52 27/12/21- 02/01/22	Semana 01 03-09/01 2022	Variación €	Semana 52 27/12/21- 02/01/22	Semana 01 03-09/01 2022	Variación €
Barcelona	--	--	--	1,08	1,08	0,00	1,04	1,04	0,00
Huesca	1,03	1,03	0,00	1,01	1,01	0,00	0,99	0,99	0,00
Lleida	1,03	1,03	0,00	1,02	1,02	0,00	1,01	1,01	0,00
Murcia	1,06	1,06	0,00	1,06	1,06	0,00	1,04	1,04	0,00
Pontevedra	1,02	1,02	0,00	1,00	1,00	0,00	1,30	1,30	0,00
Salamanca	1,02	1,02	0,00	1,02	1,02	0,00	1,24	1,24	0,00
Segovia	1,04	1,04	0,00	1,03	1,03	0,00	1,32	1,32	0,00
Zaragoza	1,06	1,06	0,00	1,02	1,02	0,00	1,01	1,01	0,00

(*) En Euro/kg vivo

4.3.3. Precios Medios de Porcino Precoz, Lechones y Otras Calidades

(Euro/100kg vivo)

CERDAS DE DESVIEJE	Semana 52 27/12/21- 02/01/22	Semana 01 03-09/01 2022	Variación €
Cerdas de Desvieje	27,08	26,99	-0,09
CERDOS CEBADOS			
Categoría U	99,68	97,81	-1,87
LECHONES			
Lleida.Base 20kg de peso.	135,00	137,50	2,50
Segovia.Base 20kg de peso.	200,00	217,50	17,50
Media nacional. Calidad Normal. Base 20 kg de	165,42	168,78	3,36

4.3.4. Precios Medios de Porcino: Tronco Ibérico

TOSTONES	Semana 52 27/12/21- 02/01/22	Semana 01 03-09/01 2022	Variación €
De 5 a 9 kilos	410,00	405,00	-5,00
De 9 a 12 kilos	671,43	662,86	-8,57
LECHONES			
Lechón Ibérico Cruzado Base 23 kg	360,54	361,63	1,09
MARRANOS			
Marranos Ibéricos de 35 a 60 kg	316,08	322,70	6,62
PRIMALES			
Primales Ibéricos de 60 a 100 kg	-	-	-
CERDO CEBADO			
Cerdo Cebado (Intensivo)	228,87	228,87	0,00
Cerdo Cebado de Campo (Extensivo)	246,66	246,66	0,00
Cerdo Cebado de Bellota 100% Ibérico	319,31	319,31	0,00
DESVIEJE			
Reproductores de desvieje	139,13	139,13	0,00
REPRODUCTORES			
Reproductores >6 meses	289,25	289,25	0,00
CASTRONAS			
Castronas	95,65	95,65	0,00

Denominaciones de acuerdo con la Norma de Calidad (RD 4/2014)

Para información sobre precios de productos agrícolas y ganaderos en otros Estados Miembros de la UE:

<https://ec.europa.eu/agriculture/>



MINISTERIO
DE AGRICULTURA, PESCA
Y ALIMENTACION