

VACUNO LECHERO

DECLARACIONES
DE ENTREGAS DE
LECHE CRUDA A
LOS PRIMEROS
COMPRADORES

FEBRERO 2023

Aviso legal: Esta información puede ser utilizada en parte o en su integridad, sin necesidad de autorización expresa, siempre que se cite la fuente de los documentos objeto de la reutilización.

Elaboración:

Subdirección General de Producciones Ganaderas y Cinegéticas. Dirección General de Producciones y Mercados Agrarios. Ministerio de Agricultura, Pesca y Alimentación



MINISTERIO DE AGRICULTURA, PESCA Y ALIMENTACIÓN

Edita:

© Ministerio de Agricultura, Pesca y Alimentación

Secretaría General Técnica

Centro de Publicaciones

MADRID 2023

Referenciar el documento como: "INFORME DECLARACIONES DE ENTREGAS DE LECHE CRUDA A LOS PRIMEROS COMPRADORES" Subdirección General de Producciones Ganaderas y Cinegéticas Dirección General de Producciones y Mercados Agrarios.

Catálogo de Publicaciones de la Administración General del Estado:

<https://cpage.mpr.gob.es/>

NIPO: 003210738



SUBDIRECCIÓN GENERAL DE PRODUCCIONES GANADERAS Y CINEGÉTICAS
DIRECCIÓN GENERAL DE PRODUCCIONES Y MERCADOS AGRARIOS

1. Introducción.
2. Datos generales. Comparación con el año anterior.
3. Evolución de las entregas mensuales por años.
4. Compradores con leche cruda declarada.
5. Leche cruda declarada por compradores.
6. Gráfica compras de leche.
7. Evolución del importe medio.
8. Evolución del importe medio declarado por mes y año.
9. Ganaderos con entregas.
10. Leche cruda producida por CC.AA.
11. Características cualitativas: Materia grasa.
12. Características cualitativas: proteína.
13. Detalle de la producción año acumulado.
14. Leche cruda ecológica declarada por compradores.
15. Evolución del importe medio leche cruda ecológica.
16. Evolución importe leche cruda ecológica.
17. Leche cruda ecológica producida por CC.AA.

Fecha de extracción de datos: 30/03/2023

Fecha de publicación: 03/04/2023

1. INTRODUCCIÓN

INFOLAC es un sistema unificado de información del sector lácteo que incluye, entre otra, la información de las declaraciones obligatorias de entregas de leche cruda y de todos los contratos entre los primeros compradores y los productores del sector, así como un registro de los primeros compradores que operan en el sector lácteo en España. Dicha base de datos se crea mediante el Real Decreto 319/2015, de 24 de abril, y está gestionada por el MAPA.

El informe analiza, en los 12 últimos meses, los datos aportados por los primeros compradores que recogen leche en España, en las declaraciones obligatorias de entregas mensuales de leche que establece el Real Decreto 319/2015, de 24 de abril, sobre declaraciones obligatorias a efectuar por primeros compradores y productores de leche y productos lácteos de vaca, oveja y cabra, y el Real Decreto 24/2021, de 19 de enero, que modifica al anterior.

Nota aclaratoria:

- La materia grasa (%) hace referencia a la materia grasa media ponderada del periodo, como resultado del sumatorio de los litros entregados multiplicado por el porcentaje de materia grasa declarado, para cada productor, y dividido por el total de litros entregados.
- La proteína (%) hace referencia a la proteína media ponderada del periodo, como resultado del sumatorio de los litros entregados multiplicado por el porcentaje de proteína declarado, para cada productor, y dividido por el total de litros entregados.
- El “Nº Ganaderos” es el número de productores pertenecientes a una comunidad autónoma que han realizado entregas según lo declarado por los compradores. Si un productor entrega leche a varios compradores, se computa una única vez.
- El “Nº Compradores” es el número de compradores que han declarado entregas en cada comunidad autónoma.
- El “Importe medio declarado” en €/litro se calcula, a nivel de productor, a partir de las declaraciones mensuales de entregas de leche a compradores, dividiendo el importe liquidado en euros entre los litros entregados. Dichos importes incluyen bonificaciones y penalizaciones por calidad, pero no IVA ni otros impuestos., ni el transporte.
- Únicamente se han tenido en cuenta los ganaderos que han percibido por sus entregas importes medios comprendidos en el intervalo entre 0,1 y 0,7 €/litro desde el año 2015 hasta el año 2022 y a partir del año 2023 el importe medio comprendido en el intervalo 0,1 y 1,0€/litro. En el caso de la leche cruda ecológica este intervalo es 0,1 y 1,2 €/litro.
- La “leche producida por comunidad autónoma” hace referencia a la comunidad autónoma del productor, considerando la dirección de este declarada por el comprador.

Los datos presentados en este informe no son datos consolidados, pudiendo ser objeto de una depuración por parte del organismo gestor de INFOLAC.

2. DATOS GENERALES. COMPARACIÓN CON EL AÑO ANTERIOR.

DATOS GENERALES. COMPARACIÓN CON EL AÑO ANTERIOR

DATOS GENERALES	MAR	ABR	MAY	JUN	JUL	AGO	SEP	OCT	NOV	DIC	ENE	FEB
Entregas de leche en 2021 (2022) (t.)	661.639	646.486	662.590	631.090	638.874	626.468	596.025	610.733	592.147	617.758	633.934	586.218
Entregas de leche en 2022 (2023) (t.)	652.618	631.640	654.401	614.094	609.888	602.246	571.924	587.632	573.720	606.330	621.638	574.104
Variación respecto mismo mes período anterior (%)	-1,4	-2,3	-1,2	-2,7	-4,5	-3,9	-4,0	-3,8	-3,1	-1,8	-1,9	-2,1
Mills (Kg.) acum. En 2021 (2022)	1.864	2.511	3.173	3.805	4.443	5.070	5.666	6.277	6.869	7.487	634	1.220
Mills (Kg.) acum. En 2022 (2023)	1.873	2.504	3.159	3.773	4.383	4.985	5.557	6.145	6.718	7.325	622	1.196
Variación respecto mismo mes período anterior (%)	0,5	-0,3	-0,5	-0,8	-1,4	-1,7	-1,9	-2,1	-2,2	-2,2	-1,9	-2,0
Importe medio declarado (€/ litro)	0,383	0,420	0,431	0,438	0,463	0,476	0,495	0,556	0,587	0,597	0,599	0,603
Materia grasa (%)	3,80	3,80	3,71	3,64	3,62	3,64	3,75	3,84	3,89	3,92	3,91	3,91
Proteína (%)	3,33	3,32	3,27	3,25	3,23	3,26	3,33	3,39	3,43	3,44	3,42	3,43
Compradores que declaran entregas (Nº)	329	329	328	329	327	329	333	330	326	327	319	313
Ganaderos con entregas (Nº)	11.249	11.185	11.129	11.045	10.972	10.923	10.851	10.773	10.720	10.670	10.587	10.523



3. EVOLUCIÓN DE LAS ENTREGAS MENSUALES POR AÑOS.

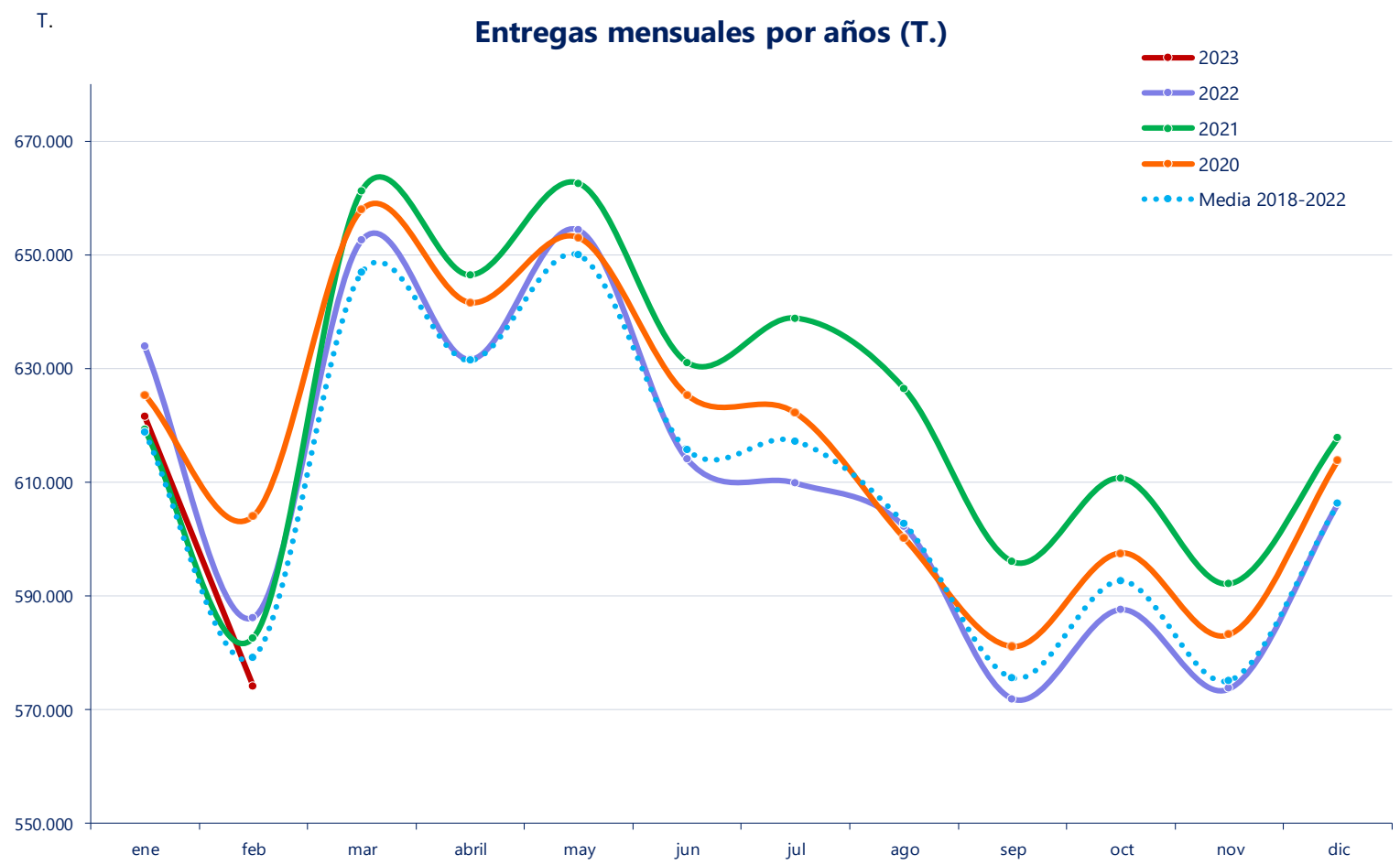

4. COMPRADORES CON LECHE CRUDA DECLARADA.

COMPRADORES CON LECHE CRUDA DECLARADA

CA 1 ^{er} comprador	2022										2023	
	MAR	ABR	MAY	JUN	JUL	AGO	SEP	OCT	NOV	DIC	ENE	FEB
Andalucía	17	17	17	17	16	16	17	16	17	15	16	17
Aragón	5	5	5	5	5	5	5	5	5	5	5	6
Asturias (P. de)	23	23	23	23	23	23	24	24	25	25	24	25
Baleares (Illes)	8	8	8	8	8	8	8	8	7	7	7	7
Canarias	20	20	19	19	19	19	19	19	19	19	17	15
Cantabria	33	33	33	31	34	36	35	35	30	32	32	27
Castilla - La Mancha	19	19	20	20	20	20	20	20	20	20	21	19
Castilla y León	41	42	42	43	43	44	43	43	43	43	41	42
Cataluña	67	67	66	67	67	66	70	68	69	68	65	65
Extremadura	3	3	3	3	3	3	3	3	3	3	3	3
Galicia	48	50	49	50	49	49	49	50	50	51	49	49
Madrid (C. de)	9	9	8	8	7	7	6	6	6	6	7	6
Murcia (R. de)	5	5	5	6	5	5	5	4	4	4	4	5
Navarra (C.F. de)	7	5	6	5	5	5	5	6	6	6	6	6
País Vasco	10	10	11	11	11	10	11	11	11	11	11	10
Rioja (La)	1	1	1	1	1	1	1	1	1	1	1	1
Valenciana (C.)	13	12	12	12	11	12	12	11	10	11	10	10
España	329	329	328	329	327	329	333	330	326	327	319	313



5. LECHE CRUDA DECLARADA POR COMPRADORES.

LECHE CRUDA DECLARADA POR COMPRADORES (T.)

CA 1 ^{er} comprador	2022										2023	
	MAR	ABR	MAY	JUN	JUL	AGO	SEP	OCT	NOV	DIC	ENE	FEB
Andalucía	48.620	46.421	47.432	43.210	42.795	41.730	40.644	42.198	41.622	44.296	45.447	42.560
Aragón	9.266	9.706	10.410	9.409	9.082	9.257	8.995	9.408	9.742	9.574	10.260	8.052
Asturias (P. de)	91.933	88.087	91.842	86.701	87.047	85.213	81.059	82.310	80.390	84.469	86.318	78.582
Baleares (Illes)	4.475	4.174	3.701	2.921	2.497	2.297	2.267	2.654	2.900	3.421	3.718	3.564
Canarias	4.450	4.274	4.395	4.242	4.168	4.324	3.931	3.836	3.670	3.855	3.969	3.579
Cantabria	21.291	20.686	21.157	19.600	19.712	19.392	18.537	19.038	18.762	19.596	20.094	19.121
Castilla - La Mancha	22.615	22.040	22.936	21.239	20.970	19.889	19.245	20.243	19.883	21.206	21.841	20.371
Castilla y León	114.437	108.625	113.915	108.720	110.405	111.421	105.348	108.899	105.895	111.777	113.203	102.789
Cataluña	80.373	80.700	83.808	77.520	74.405	72.210	67.569	69.238	66.554	70.447	72.656	68.179
Extremadura	250	231	225	232	232	223	191	182	181	221	214	196
Galicia	204.271	198.901	204.998	194.930	194.271	193.003	183.215	186.967	182.013	192.464	194.515	180.966
Madrid (C. de)	4.514	4.107	4.251	4.134	3.820	3.886	3.710	4.185	4.039	4.126	7.597	7.212
Murcia (R. de)	5.803	5.400	5.794	5.409	4.419	4.153	3.575	3.869	4.159	4.797	5.083	4.573
Navarra (C.F. de)	11.435	11.117	11.444	10.391	10.416	10.388	9.963	10.253	9.882	10.566	10.792	10.181
País Vasco	25.801	24.492	25.158	22.876	23.087	22.371	21.324	21.892	21.609	22.838	23.270	21.617
Rioja (La)	873	835	869	767	779	780	740	747	733	812	834	792
Valenciana (C.)	2.213	1.843	2.066	1.795	1.784	1.708	1.610	1.712	1.687	1.865	1.828	1.772
España	652.618	631.640	654.401	614.094	609.888	602.246	571.924	587.632	573.720	606.330	621.638	574.104



6. GRÁFICA COMPRAS DE LECHE.

Entregas por comunidad autónoma del comprador (T.)

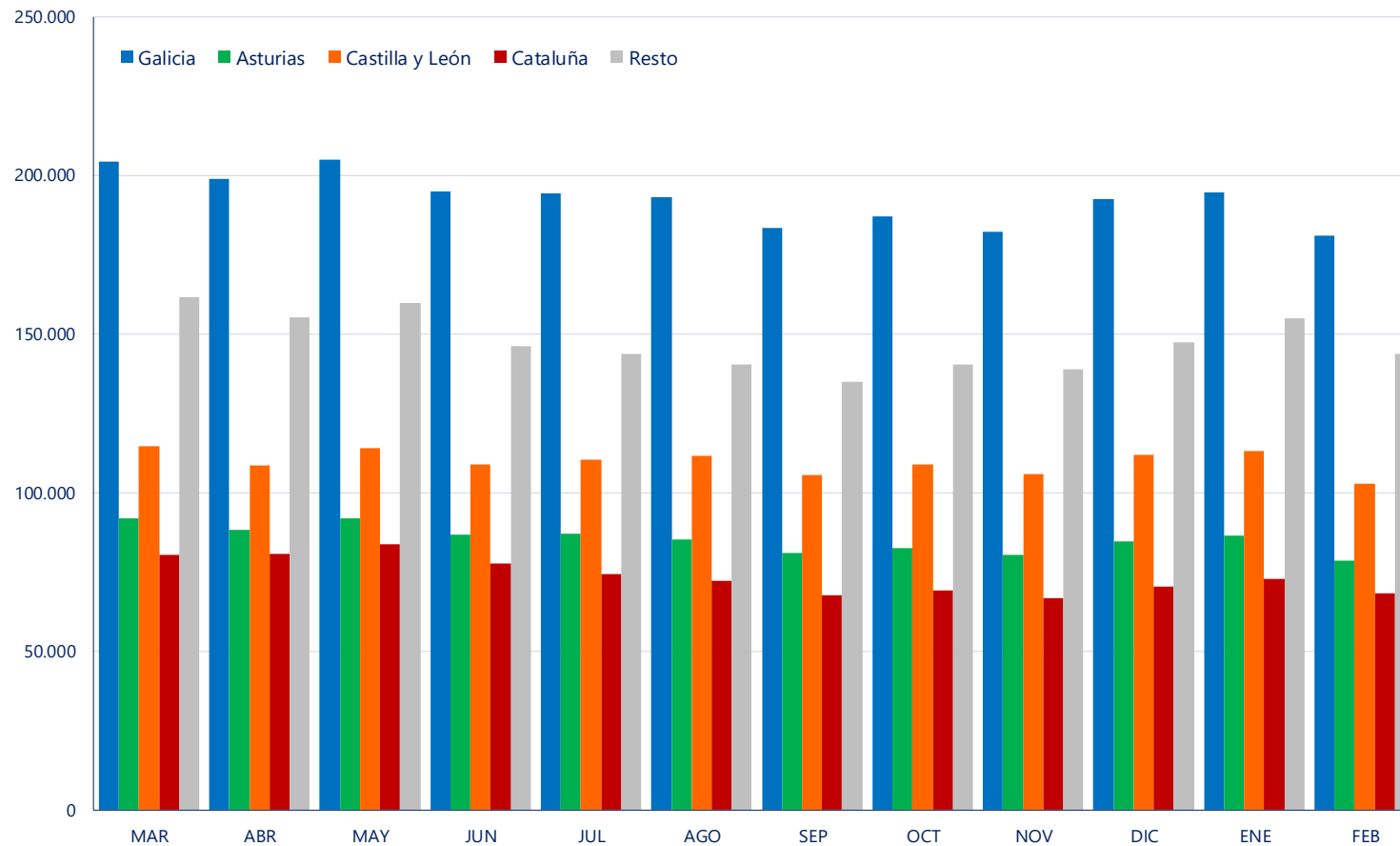

7. EVOLUCIÓN DEL IMPORTE MEDIO .

EVOLUCIÓN DE IMPORTE MEDIO DECLARADO POR COMUNIDAD AUTÓNOMA (€/litro) (medias ponderadas)

CA Productor	2022										2023	
	MAR	ABR	MAY	JUN	JUL	AGO	SEP	OCT	NOV	DIC	ENE	FEB
Andalucía	0,394	0,442	0,453	0,467	0,496	0,500	0,507	0,600	0,595	0,604	0,612	0,611
Aragón	0,382	0,424	0,439	0,448	0,464	0,486	0,506	0,561	0,590	0,600	0,601	0,602
Asturias (P. de)	0,390	0,414	0,427	0,441	0,460	0,466	0,497	0,522	0,578	0,605	0,612	0,614
Baleares (Illes)	0,360	0,395	0,397	0,424	0,441	0,446	0,454	0,488	0,512	0,515	0,508	0,518
Canarias	0,473	0,491	0,500	0,503	0,521	0,521	0,538	0,554	0,585	0,591	0,601	0,607
Cantabria	0,371	0,409	0,426	0,434	0,451	0,467	0,492	0,553	0,581	0,604	0,601	0,605
Castilla - La Mancha	0,395	0,426	0,443	0,443	0,477	0,489	0,504	0,604	0,612	0,617	0,618	0,618
Castilla y León	0,383	0,434	0,437	0,440	0,482	0,492	0,509	0,603	0,612	0,615	0,614	0,614
Cataluña	0,378	0,426	0,445	0,438	0,474	0,502	0,503	0,576	0,603	0,598	0,599	0,630
Extremadura	0,388	0,437	0,446	0,460	0,491	0,494	0,503	0,600	0,605	0,607	0,606	0,603
Galicia	0,379	0,409	0,420	0,431	0,447	0,462	0,483	0,530	0,576	0,586	0,588	0,589
Madrid (C. de)	0,386	0,441	0,452	0,439	0,493	0,487	0,497	0,612	0,620	0,622	0,607	0,605
Murcia (R. de)	0,384	0,423	0,424	0,438	0,493	0,505	0,528	0,572	0,603	0,605	0,605	0,607
Navarra (C.F. de)	0,385	0,432	0,440	0,435	0,454	0,463	0,496	0,542	0,572	0,593	0,599	0,598
País Vasco	0,393	0,418	0,434	0,433	0,453	0,457	0,489	0,538	0,579	0,597	0,598	0,600
Rioja (La)	0,386	0,443	0,449	0,437	0,457	0,468	0,511	0,542	0,572	0,590	0,598	0,598
Valenciana (C.)	0,396	0,426	0,428	0,432	0,471	0,485	0,501	0,595	0,597	0,606	0,617	0,619
España	0,383	0,420	0,431	0,438	0,463	0,476	0,495	0,556	0,587	0,597	0,599	0,603

En el informe se muestran los importes medios ponderados percibidos por los ganaderos de la comunidad autónoma indicada, independientemente de la ubicación del comprador.



7. EVOLUCIÓN DEL IMPORTE MEDIO .

Evolución del precio medio declarado (€/litro)

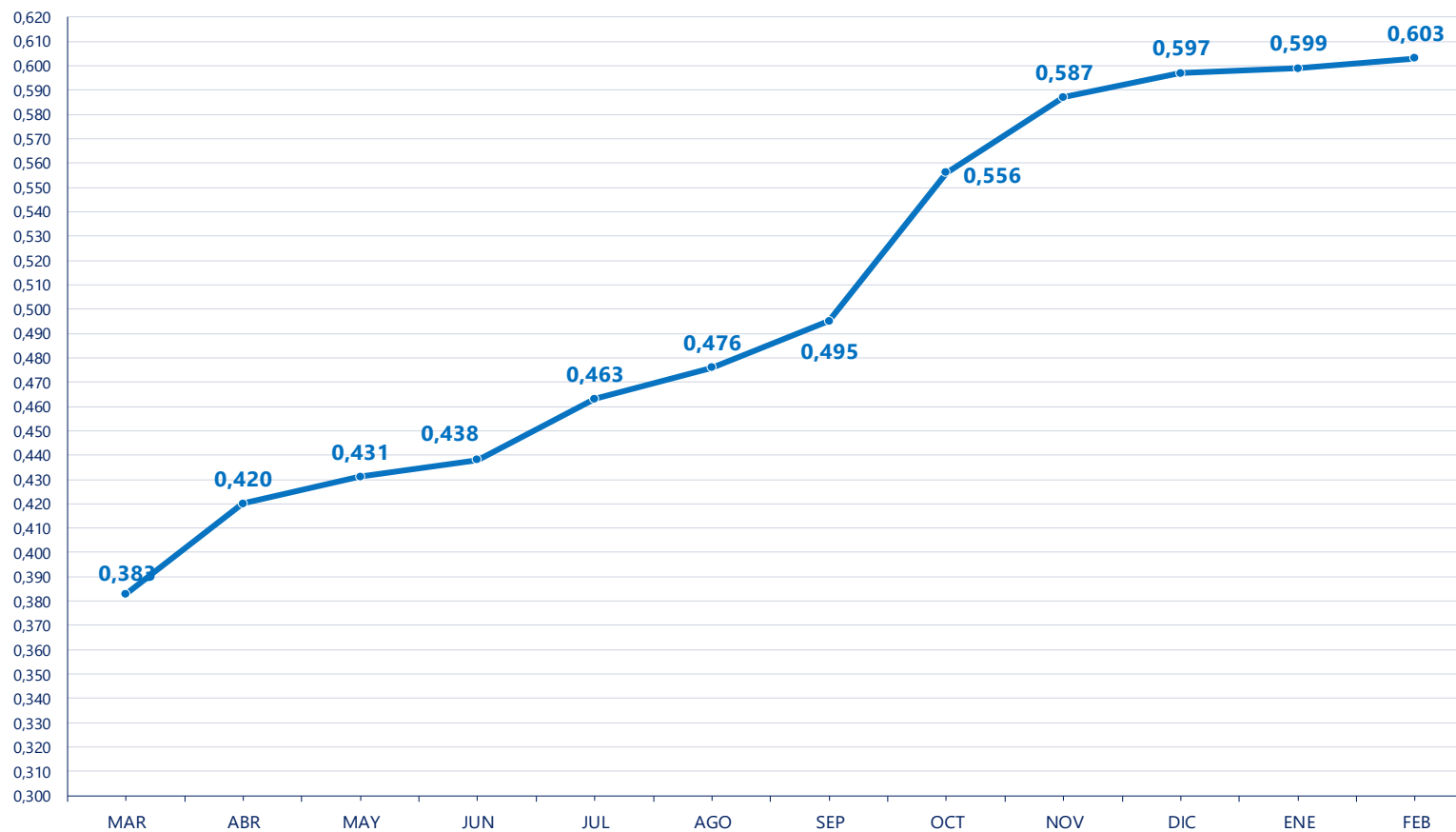

8. EVOLUCIÓN DEL IMPORTE MEDIO DECLARADO POR MES Y AÑO.

EVOLUCIÓN IMPORTE MEDIO DECLARADO POR MES Y AÑO (€/litro) (medias ponderadas)

Mes	2019	2020	2021	2022	2023
Enero	0,330	0,336	0,340	0,371	0,599
Febrero	0,330	0,336	0,338	0,378	0,603
Marzo	0,326	0,333	0,337	0,383	
Abril	0,326	0,332	0,336	0,420	
Mayo	0,325	0,329	0,335	0,431	
Junio	0,322	0,327	0,332	0,438	
Julio	0,320	0,325	0,334	0,463	
Agosto	0,323	0,325	0,338	0,476	
Septiembre	0,326	0,329	0,342	0,495	
Octubre	0,331	0,337	0,353	0,556	
Noviembre	0,340	0,341	0,362	0,587	
Diciembre	0,338	0,340	0,364	0,597	
Media anual	0,328	0,332	0,342	0,464	0,601

Evolución del precio medio declarado por mes y año 2019-2023 (€/litro)

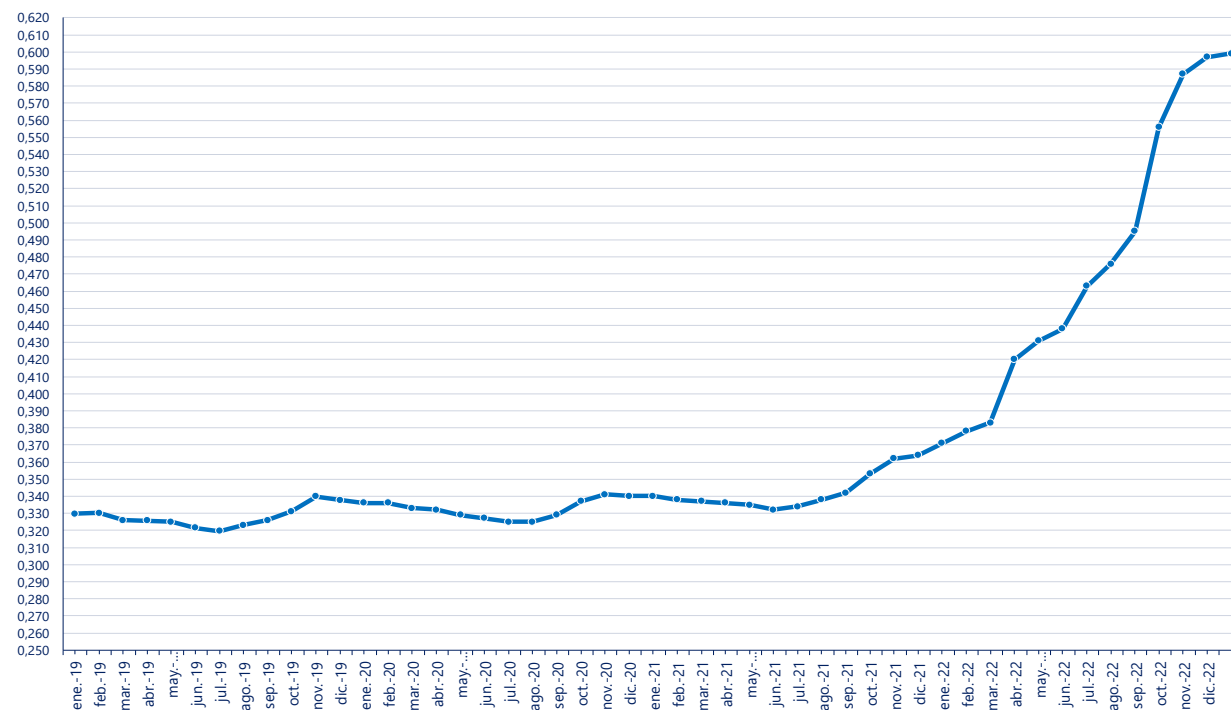

9. GANADEROS CON ENTREGAS.

GANADEROS CON ENTREGAS

CA Productor	2022										2023	
	MAR	ABR	MAY	JUN	JUL	AGO	SEP	OCT	NOV	DIC	ENE	FEB
Andalucía	444	440	434	432	429	428	425	424	422	420	420	420
Aragón	43	43	43	42	42	42	43	43	42	42	41	41
Asturias (P. de)	1.411	1.401	1.393	1.380	1.370	1.362	1.356	1.345	1.339	1.331	1.322	1.313
Baleares (Illes)	103	105	104	102	100	96	99	100	99	100	99	99
Canarias	89	88	87	86	88	86	85	81	82	80	78	70
Cantabria	949	945	942	938	932	930	921	915	910	905	895	895
Castilla - La Mancha	161	160	158	157	154	154	155	154	154	153	149	148
Castilla y León	850	844	833	822	817	812	804	796	788	783	774	766
Cataluña	386	386	381	378	376	375	367	367	364	367	364	363
Extremadura	40	40	40	40	39	39	37	36	36	35	35	35
Galicia	6.305	6.269	6.251	6.209	6.171	6.148	6.110	6.070	6.043	6.017	5.977	5.943
Madrid (C. de)	33	32	32	33	32	31	31	31	31	31	31	30
Murcia (R. de)	20	19	19	19	19	19	19	19	19	19	19	19
Navarra (C.F. de)	128	127	127	126	126	125	125	124	123	123	123	123
País Vasco	261	260	259	256	252	251	249	243	244	240	236	235
Rioja (La)	8	8	8	7	7	7	7	7	7	7	7	7
Valenciana (C.)	18	18	18	18	18	18	18	18	17	17	17	16
*Otros	0	0	0	0	0	0	0	0	0	0	0	0
España	11.249	11.185	11.129	11.045	10.972	10.923	10.851	10.773	10.720	10.670	10.587	10.523

* Ganaderos de otros países.



10. LECHE CRUDA PRODUCIDA POR CCAA.

LECHE CRUDA PRODUCIDA POR COMUNIDAD AUTÓNOMA (T.)

CA Productor	2022										2023	
	MAR	ABR	MAY	JUN	JUL	AGO	SEP	OCT	NOV	DIC	ENE	FEB
Andalucía	51.084	48.539	49.464	45.079	44.568	43.403	42.168	43.927	43.307	46.285	47.500	44.206
Aragón	15.854	15.381	16.106	15.095	14.693	14.622	13.848	13.980	13.792	14.046	14.790	13.670
Asturias (P. de)	47.353	46.274	48.168	45.279	45.331	44.259	41.875	42.451	41.353	43.317	44.110	40.742
Baleares (Illes)	4.475	4.174	3.701	2.921	2.497	2.297	2.267	2.654	2.900	3.421	3.718	3.564
Canarias	4.450	4.274	4.395	4.242	4.168	4.324	3.931	3.836	3.670	3.855	3.969	3.579
Cantabria	36.261	35.402	36.725	34.136	34.254	33.351	31.982	32.774	31.992	33.543	33.923	31.489
Castilla - La Mancha	25.819	24.543	25.285	23.535	23.388	22.844	22.110	22.769	22.238	23.725	25.076	23.032
Castilla y León	80.909	77.902	81.505	77.674	78.316	77.340	73.831	75.570	72.468	76.003	77.880	71.107
Cataluña	68.311	65.075	67.351	62.086	59.554	59.448	55.311	56.849	56.793	60.868	63.432	59.723
Extremadura	1.680	1.598	1.659	1.555	1.623	1.535	1.452	1.485	1.446	1.537	1.555	1.421
Galicia	258.297	252.619	262.448	250.008	249.585	248.593	235.490	242.063	235.197	247.437	251.728	231.192
Madrid (C. de)	5.035	4.798	4.934	4.652	4.610	4.523	4.334	4.387	4.325	4.614	4.612	4.189
Murcia (R. de)	6.147	5.785	6.041	5.364	4.803	4.222	3.925	4.307	4.676	5.385	5.756	5.539
Navarra (C.F. de)	22.500	21.775	22.563	20.680	21.040	20.739	19.906	20.380	19.436	20.842	21.466	20.069
País Vasco	14.607	14.058	14.409	13.202	13.184	12.827	12.082	12.425	12.246	13.027	13.353	12.278
Rioja (La)	2.407	2.371	2.377	2.078	2.120	2.143	2.026	2.111	2.088	2.209	2.238	2.058
Valenciana (C.)	7.430	7.071	7.270	6.507	6.157	5.774	5.387	5.664	5.791	6.216	6.532	6.247
*Otros	0	0	0	0	0	0	0	0	0	0	0	0
Total	652.618	631.640	654.401	614.094	609.888	602.246	571.924	587.632	573.720	606.330	621.638	574.104

* Ganaderos de otros países.



11. CARACTERÍSTICAS CUALITATIVAS: MATERIA GRASA.

CARACTERÍSTICAS CUALITATIVAS. MATERIA GRASA (%)

CA Productor	2022										2023	
	MAR	ABR	MAY	JUN	JUL	AGO	SEP	OCT	NOV	DIC	ENE	FEB
Andalucía	3,69	3,73	3,63	3,60	3,54	3,55	3,66	3,74	3,78	3,83	3,86	3,82
Aragón	3,70	3,60	3,44	3,42	3,48	3,48	3,52	3,58	3,68	3,83	3,85	3,81
Asturias (P. de)	3,87	3,85	3,77	3,68	3,64	3,67	3,76	3,87	3,91	3,95	3,98	4,01
Baleares (Illes)	3,59	3,65	3,66	3,71	3,66	3,70	3,78	3,90	3,84	3,83	3,77	3,76
Canarias	3,68	3,68	3,58	3,57	3,57	3,56	3,59	3,66	3,64	3,69	3,71	3,71
Cantabria	3,78	3,75	3,70	3,63	3,63	3,65	3,71	3,83	3,87	3,90	3,88	3,92
Castilla - La Mancha	3,74	3,74	3,62	3,52	3,50	3,49	3,60	3,74	3,80	3,86	3,81	3,82
Castilla y León	3,68	3,66	3,54	3,49	3,49	3,51	3,64	3,75	3,83	3,83	3,81	3,83
Cataluña	3,75	3,74	3,64	3,57	3,59	3,68	3,77	3,85	3,85	3,89	3,87	3,84
Extremadura	3,70	3,76	3,62	3,59	3,50	3,54	3,63	3,75	3,85	3,91	3,93	3,87
Galicia	3,90	3,90	3,81	3,75	3,71	3,73	3,85	3,93	3,98	3,99	3,98	4,00
Madrid (C. de)	3,62	3,58	3,49	3,41	3,44	3,47	3,60	3,70	3,79	3,79	3,70	3,70
Murcia (R. de)	3,52	3,55	3,41	3,35	3,48	3,44	3,52	3,67	3,70	3,70	3,66	3,63
Navarra (C.F. de)	3,80	3,80	3,67	3,54	3,55	3,53	3,61	3,70	3,82	3,87	3,86	3,77
País Vasco	3,93	3,91	3,81	3,69	3,72	3,69	3,78	3,88	3,93	3,95	3,94	3,94
Rioja (La)	3,80	3,62	3,64	3,49	3,32	3,41	3,42	3,58	3,71	3,56	3,66	3,65
Valenciana (C.)	3,65	3,62	3,53	3,42	3,45	3,49	3,63	3,78	3,78	3,86	3,84	3,88
España	3,80	3,80	3,71	3,64	3,62	3,64	3,75	3,84	3,89	3,92	3,91	3,91



12. CARACTERÍSTICAS CUALITATIVAS: PROTEÍNA.

CARACTERÍSTICAS CUALITATIVAS. PROTEÍNA (%)

CA Productor	2022										2023	
	MAR	ABR	MAY	JUN	JUL	AGO	SEP	OCT	NOV	DIC	ENE	FEB
Andalucía	3,36	3,35	3,30	3,28	3,27	3,31	3,39	3,44	3,47	3,47	3,45	3,42
Aragón	3,37	3,35	3,26	3,25	3,26	3,26	3,34	3,38	3,43	3,45	3,50	3,46
Asturias (P. de)	3,32	3,31	3,28	3,25	3,23	3,24	3,31	3,36	3,39	3,39	3,37	3,39
Baleares (Illes)	3,28	3,24	3,17	3,07	3,09	3,13	3,18	3,20	3,25	3,27	3,26	3,28
Canarias	3,43	3,38	3,38	3,37	3,38	3,39	3,41	3,44	3,44	3,45	3,49	3,54
Cantabria	3,28	3,28	3,23	3,19	3,19	3,21	3,31	3,36	3,39	3,40	3,39	3,38
Castilla - La Mancha	3,34	3,33	3,25	3,23	3,21	3,22	3,28	3,37	3,43	3,44	3,41	3,42
Castilla y León	3,30	3,30	3,25	3,24	3,22	3,23	3,34	3,40	3,48	3,47	3,45	3,43
Cataluña	3,33	3,30	3,26	3,22	3,23	3,26	3,33	3,41	3,47	3,48	3,47	3,47
Extremadura	3,34	3,33	3,29	3,25	3,25	3,29	3,37	3,44	3,49	3,50	3,46	3,43
Galicia	3,34	3,34	3,29	3,27	3,24	3,27	3,33	3,40	3,43	3,44	3,42	3,43
Madrid (C. de)	3,29	3,30	3,23	3,23	3,20	3,21	3,29	3,38	3,47	3,48	3,43	3,40
Murcia (R. de)	3,30	3,30	3,25	3,24	3,27	3,33	3,45	3,47	3,45	3,46	3,43	3,40
Navarra (C.F. de)	3,30	3,28	3,19	3,17	3,20	3,20	3,29	3,33	3,37	3,39	3,40	3,39
País Vasco	3,26	3,25	3,19	3,17	3,19	3,21	3,29	3,31	3,35	3,35	3,36	3,38
Rioja (La)	3,31	3,31	3,22	3,20	3,18	3,24	3,33	3,36	3,39	3,43	3,39	3,39
Valenciana (C.)	3,33	3,32	3,29	3,24	3,26	3,28	3,33	3,41	3,45	3,45	3,48	3,47
Total	3,33	3,32	3,27	3,25	3,23	3,26	3,33	3,39	3,43	3,44	3,42	3,43



DETALLE DE LA PRODUCCIÓN AÑO ACUMULADO (ENE-FEB 2023)

CA Productor	Producción (Kg.)	% sobre el total	Entregas misma CA (Kg.)	% sobre total CC.AA	Entregas distinta CA (Kg.)	% sobre total CC.AA
Andalucía	91.706.101	8	82.472.068	90	9.234.033	10
Aragón	28.460.215	2	11.863.425	42	16.596.790	58
Asturias (P. de)	84.852.032	7	75.921.490	89	8.930.542	11
Baleares (Illes)	7.282.074	1	7.282.074	100	0	0
Canarias	7.547.800	1	7.547.800	100	0	0
Cantabria	65.412.193	5	35.202.058	54	30.210.135	46
Castilla - La Mancha	48.107.495	4	34.664.440	72	13.443.055	28
Castilla y León	148.987.371	12	129.947.540	87	19.039.831	13
Cataluña	123.154.821	10	74.003.024	60	49.151.797	40
Extremadura	2.975.978	0	409.786	14	2.566.192	86
Galicia	482.919.497	40	317.073.012	66	165.846.485	34
Madrid (C. de)	8.800.858	1	2.362.433	27	6.438.425	73
Murcia (R. de)	11.295.135	1	8.916.508	79	2.378.627	21
Navarra (C.F. de)	41.534.668	3	18.692.589	45	22.842.079	55
País Vasco	25.631.143	2	24.341.452	95	1.289.691	5
Rioja (La)	4.295.345	0	735.216	17	3.560.129	83
Valenciana (C.)	12.779.643	1	2.070.925	16	10.708.718	84
España	1.195.742.369	100	833.505.840	70	362.236.529	30



14. LECHE CRUDA ECOLÓGICA DECLARADA POR COMPRADORES.

LECHE CRUDA ECOLÓGICA DECLARADA POR COMPRADORES (T.)

CA 1 ^{er} comprador	2022										2023	
	MAR	ABR	MAY	JUN	JUL	AGO	SEP	OCT	NOV	DIC	ENE	FEB
Andalucía	0	0	0	0	0	0	0	0	0	0	0	0
Aragón	0	0	0	0	0	0	0	0	0	0	0	0
Asturias (P. de)	29	29	44	53	272	263	274	283	302	270	322	315
Baleares (Illes)	0	0	0	0	0	0	0	0	0	0	0	0
Canarias	0	0	0	0	0	0	0	0	0	0	0	0
Cantabria	148	113	110	96	87	76	84	93	94	111	108	104
Castilla - La Mancha	85	78	77	75	78	89	80	62	79	69	82	77
Castilla y León	52	52	59	65	75	71	70	62	54	53	55	46
Cataluña	418	396	408	393	414	401	366	359	297	303	356	306
Extremadura	0	0	0	0	0	0	0	0	0	0	0	0
Galicia	3.474	3.576	3.739	3.448	3.267	2.909	2.759	2.899	2.763	2.807	2.816	2.293
Madrid (C. de)	0	0	0	0	0	0	0	0	0	0	0	0
Murcia (R. de)	0	0	0	0	0	0	0	0	0	0	0	0
Navarra (C.F. de)	4	3	4	3	7	2	4	5	4	2	3	3
País Vasco	23	23	26	27	23	21	20	22	20	22	23	18
Rioja (La)	0	0	0	0	0	0	0	0	0	0	0	0
Valenciana (C.)	0	0	0	0	0	0	0	0	0	0	0	0
España	4.234	4.271	4.466	4.160	4.223	3.832	3.657	3.783	3.612	3.639	3.765	3.163



15. EVOLUCIÓN DEL IMPORTE MEDIO LECHE CRUDA ECOLÓGICA.

EVOLUCIÓN DE IMPORTE MEDIO DECLARADO LECHE CRUDA ECOLÓGICA POR COMUNIDAD AUTÓNOMA (€/litro) (medias ponderadas)

CA Productor	2022											2023	
	MAR	ABR	MAY	JUN	JUL	AGO	SEP	OCT	NOV	DIC	ENE	FEB	
Andalucía	-	-	-	-	-	-	-	-	-	-	-	0,000	
Aragón	0,400	-	-	-	-	-	-	-	-	-	-	0,000	
Asturias (P. de)	0,452	0,466	0,476	0,496	0,472	0,495	0,524	0,543	0,597	0,602	0,613	0,619	
Baleares (Illes)	-	-	-	-	-	-	-	-	-	-	-	0,000	
Canarias	-	-	-	-	-	-	-	-	-	-	-	0,000	
Cantabria	0,446	0,437	0,466	0,489	0,460	0,494	0,548	0,568	0,633	0,649	0,646	0,647	
Castilla - La Mancha	0,720	0,720	0,683	0,720	0,683	0,720	0,720	0,920	0,920	0,920	0,800	0,800	
Castilla y León	0,647	0,649	0,634	0,673	0,647	0,617	0,677	0,717	0,753	0,820	0,853	0,854	
Cataluña	0,578	0,584	0,584	0,602	0,580	0,642	0,665	0,672	0,702	0,695	0,761	0,768	
Extremadura	-	-	-	-	-	-	-	-	-	-	-	0,000	
Galicia	0,462	0,462	0,476	0,505	0,474	0,499	0,553	0,559	0,616	0,626	0,627	0,625	
Madrid (C. de)	0,491	0,471	0,338	0,512	0,484	0,521	0,556	1,046	0,630	0,625	0,595	0,000	
Murcia (R. de)	-	-	-	-	-	-	-	-	-	-	-	0,000	
Navarra (C.F. de)	0,560	0,560	0,560	0,560	0,557	0,560	0,560	0,560	0,560	0,560	0,560	0,560	
País Vasco	0,506	0,521	0,493	0,533	0,510	0,542	0,570	0,560	0,578	0,591	0,616	0,616	
Rioja (La)	-	-	-	-	-	-	-	-	-	-	-	0,000	
Valenciana (C.)	-	-	-	-	-	-	-	-	-	-	-	0,000	
España	0,483	0,480	0,518	0,520	0,523	0,529	0,573	0,599	0,643	0,656	0,660	0,663	

En el informe se muestran los importes medios ponderados percibidos por los ganaderos de la comunidad autónoma indicada, independientemente de la ubicación del comprador.



17. EVOLUCIÓN IMPORTE MEDIO LECHE CRUDA ECOLÓGICA.

Evolución del precio medio declarado leche cruda ecológica (€/litro)

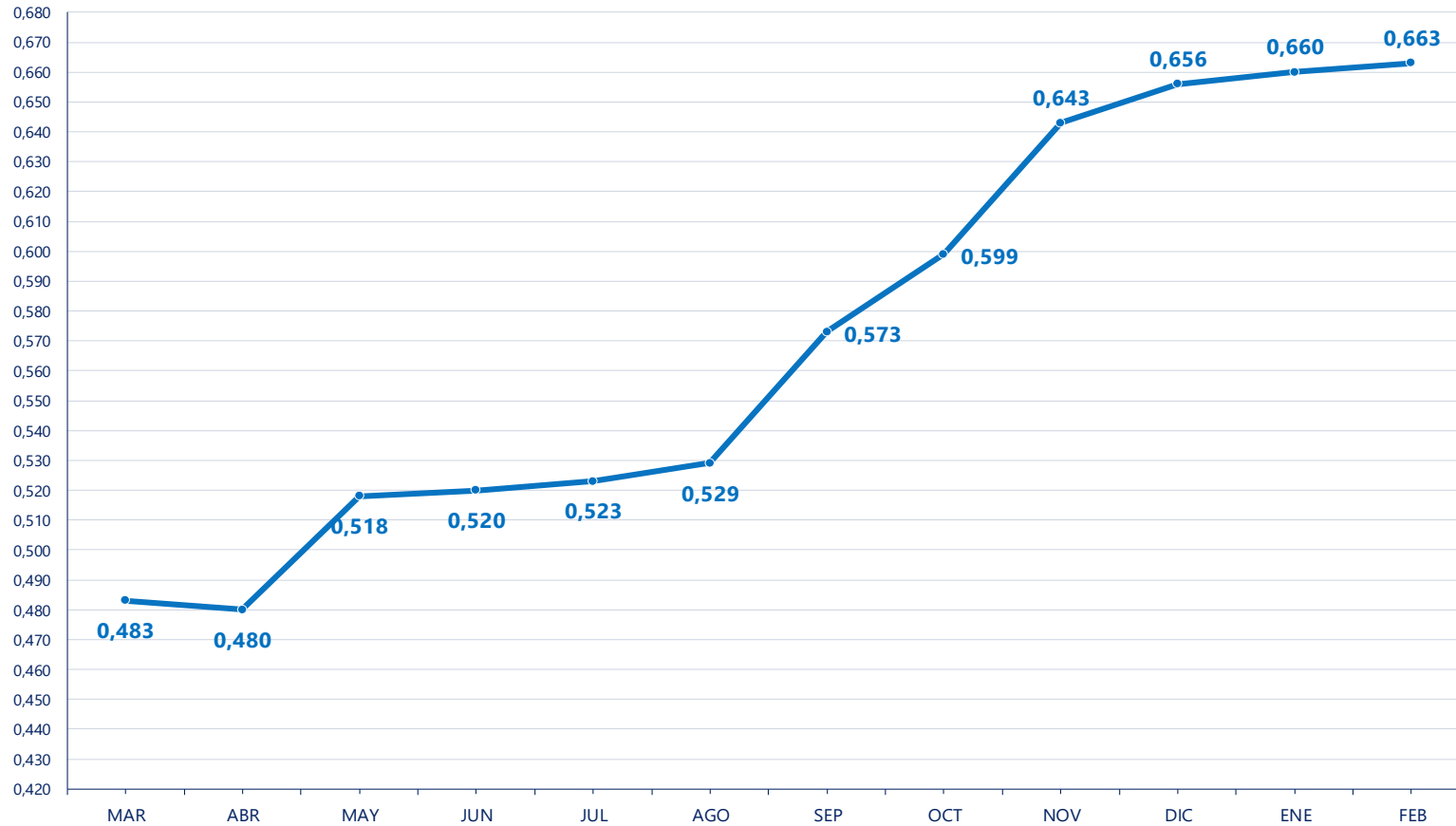

16. LECHE CRUDA ECOLÓGICA PRODUCIDA POR CCAA.

LECHE CRUDA ECOLÓGICA PRODUCIDA POR COMUNIDAD AUTÓNOMA (T.)

CA Productor	2022										2023	
	MAR	ABR	MAY	JUN	JUL	AGO	SEP	OCT	NOV	DIC	ENE	FEB
Andalucía	0	0	0	0	0	0	0	0	0	0	0	0
Aragón	0	0	0	0	0	0	0	0	0	0	0	0
Asturias (P. de)	646	640	717	656	637	568	529	545	517	449	456	434
Baleares (Illes)	0	0	0	0	0	0	0	0	0	0	0	0
Canarias	0	0	0	0	0	0	0	0	0	0	0	0
Cantabria	579	590	576	533	534	512	514	537	508	538	541	492
Castilla - La Mancha	67	62	66	65	67	89	80	62	79	69	82	77
Castilla y León	52	52	59	65	75	71	70	62	54	53	55	46
Cataluña	519	491	531	499	504	516	476	492	447	456	581	523
Extremadura	0	0	0	0	0	0	0	0	0	0	0	0
Galicia	2.097	2.165	2.204	2.076	2.119	1.793	1.737	1.887	1.773	1.821	1.866	1.569
Madrid (C. de)	246	244	282	236	257	260	228	172	209	228	158	0
Murcia (R. de)	0	0	0	0	0	0	0	0	0	0	0	0
Navarra (C.F. de)	4	3	4	3	7	2	4	5	4	2	3	3
País Vasco	23	23	26	27	23	21	20	22	20	22	23	18
Rioja (La)	0	0	0	0	0	0	0	0	0	0	0	0
Valenciana (C.)	0	0	0	0	0	0	0	0	0	0	0	0
España	4.234	4.271	4.466	4.160	4.223	3.832	3.657	3.783	3.612	3.639	3.765	3.163





Más información:

<https://www.mapa.gob.es/es/ganaderia/temas/produccion-y-mercados-ganaderos/sectores-ganaderos/vacuno-lechero/>