

# VACUNO LECHERO

DECLARACIONES  
DE ENTREGAS DE  
LECHE CRUDA A  
LOS PRIMEROS  
COMPRADORES

MARZO 2023

**Aviso legal:** Esta información puede ser utilizada en parte o en su integridad, sin necesidad de autorización expresa, siempre que se cite la fuente de los documentos objeto de la reutilización.

**Elaboración:**

Subdirección General de Producciones Ganaderas y Cinegéticas. Dirección General de Producciones y Mercados Agrarios. Ministerio de Agricultura, Pesca y Alimentación



**MINISTERIO DE AGRICULTURA, PESCA Y ALIMENTACIÓN**

**Edita:**

© Ministerio de Agricultura, Pesca y Alimentación

Secretaría General Técnica

Centro de Publicaciones

MADRID 2023

Referenciar el documento como: "INFORME DECLARACIONES DE ENTREGAS DE LECHE CRUDA A LOS PRIMEROS COMPRADORES" Subdirección General de Producciones Ganaderas y Cinegéticas Dirección General de Producciones y Mercados Agrarios.

Catálogo de Publicaciones de la Administración General del Estado:

<https://cpage.mpr.gob.es/>

NIPO: 003210738



**SUBDIRECCIÓN GENERAL DE PRODUCCIONES GANADERAS Y CINEGÉTICAS**  
**DIRECCIÓN GENERAL DE PRODUCCIONES Y MERCADOS AGRARIOS**

1. Introducción.
2. Datos generales. Comparación con el año anterior.
3. Evolución de las entregas mensuales por años.
4. Compradores con leche cruda declarada.
5. Leche cruda declarada por compradores.
6. Gráfica compras de leche.
7. Evolución del importe medio.
8. Evolución del importe medio declarado por mes y año.
9. Ganaderos con entregas.
10. Leche cruda producida por CC.AA.
11. Características cualitativas: Materia grasa.
12. Características cualitativas: proteína.
13. Detalle de la producción año acumulado.
14. Leche cruda ecológica declarada por compradores.
15. Evolución del importe medio leche cruda ecológica.
16. Evolución importe leche cruda ecológica.
17. Leche cruda ecológica producida por CC.AA.

Fecha de extracción de datos: 03/05/2023

Fecha de publicación: 03/05/2023

# 1. INTRODUCCIÓN

INFOLAC es un sistema unificado de información del sector lácteo que incluye, entre otra, la información de las declaraciones obligatorias de entregas de leche cruda y de todos los contratos entre los primeros compradores y los productores del sector, así como un registro de los primeros compradores que operan en el sector lácteo en España. Dicha base de datos se crea mediante el Real Decreto 319/2015, de 24 de abril, y está gestionada por el MAPA.

El informe analiza, en los 12 últimos meses, los datos aportados por los primeros compradores que recogen leche en España, en las declaraciones obligatorias de entregas mensuales de leche que establece el Real Decreto 319/2015, de 24 de abril, sobre declaraciones obligatorias a efectuar por primeros compradores y productores de leche y productos lácteos de vaca, oveja y cabra, y el Real Decreto 24/2021, de 19 de enero, que modifica al anterior.

## Nota aclaratoria:

- La materia grasa (%) hace referencia a la materia grasa media ponderada del periodo, como resultado del sumatorio de los litros entregados multiplicado por el porcentaje de materia grasa declarado, para cada productor, y dividido por el total de litros entregados.
- La proteína (%) hace referencia a la proteína media ponderada del periodo, como resultado del sumatorio de los litros entregados multiplicado por el porcentaje de proteína declarado, para cada productor, y dividido por el total de litros entregados.
- El “Nº Ganaderos” es el número de productores pertenecientes a una comunidad autónoma que han realizado entregas según lo declarado por los compradores. Si un productor entrega leche a varios compradores, se computa una única vez.
- El “Nº Compradores” es el número de compradores que han declarado entregas en cada comunidad autónoma.
- El “Importe medio declarado” en €/litro se calcula, a nivel de productor, a partir de las declaraciones mensuales de entregas de leche a compradores, dividiendo el importe liquidado en euros entre los litros entregados. Dichos importes incluyen bonificaciones y penalizaciones por calidad, pero no IVA ni otros impuestos., ni el transporte.
- Únicamente se han tenido en cuenta los ganaderos que han percibido por sus entregas importes medios comprendidos en el intervalo entre 0,1 y 0,7 €/litro desde el año 2015 hasta el año 2022 y a partir del año 2023 el importe medio comprendido en el intervalo 0,1 y 1,0€/litro. En el caso de la leche cruda ecológica este intervalo es 0,1 y 1,2 €/litro.
- La “leche producida por comunidad autónoma” hace referencia a la comunidad autónoma del productor, considerando la dirección de este declarada por el comprador.

Los datos presentados en este informe no son datos consolidados, pudiendo ser objeto de una depuración por parte del organismo gestor de INFOLAC.



## 2. DATOS GENERALES. COMPARACIÓN CON EL AÑO ANTERIOR.

### DATOS GENERALES. COMPARACIÓN CON EL AÑO ANTERIOR

DATOS GENERALES	ABR	MAY	JUN	JUL	AGO	SEP	OCT	NOV	DIC	ENE	FEB	MAR
Entregas de leche en 2021 (2022) (t.)	646.486	662.590	631.090	638.874	626.468	596.025	610.733	592.147	617.758	633.937	586.221	652.621
Entregas de leche en 2022 (2023) (t.)	631.642	654.402	614.096	609.890	602.248	571.926	587.634	573.721	606.331	621.675	574.472	650.003
Variación respecto mismo mes período anterior (%)	-2,3	-1,2	-2,7	-4,5	-3,9	-4,0	-3,8	-3,1	-1,8	-1,9	-2,0	-0,4
Mills (Kg.) acum. En 2021 (2022)	2.511	3.173	3.805	4.443	5.070	5.666	6.277	6.869	7.487	634	1.220	1.873
Mills (Kg.) acum. En 2022 (2023)	2.504	3.159	3.773	4.383	4.985	5.557	6.145	6.718	7.325	622	1.196	1.846
Variación respecto mismo mes período anterior (%)	-0,3	-0,5	-0,8	-1,4	-1,7	-1,9	-2,1	-2,2	-2,2	-1,9	-2,0	-1,4
Importe medio declarado (€/ litro)	0,420	0,431	0,438	0,463	0,476	0,495	0,556	0,587	0,597	0,599	0,603	0,595
Materia grasa (%)	3,80	3,71	3,64	3,62	3,64	3,75	3,84	3,89	3,92	3,91	3,91	3,85
Proteína (%)	3,32	3,27	3,25	3,23	3,26	3,33	3,39	3,43	3,44	3,42	3,43	3,39
Compradores que declaran entregas (Nº)	330	329	330	328	330	334	331	327	328	320	324	312
Ganaderos con entregas (Nº)	11.185	11.129	11.045	10.972	10.923	10.851	10.773	10.720	10.670	10.588	10.527	10.479



### 3. EVOLUCIÓN DE LAS ENTREGAS MENSUALES POR AÑOS.

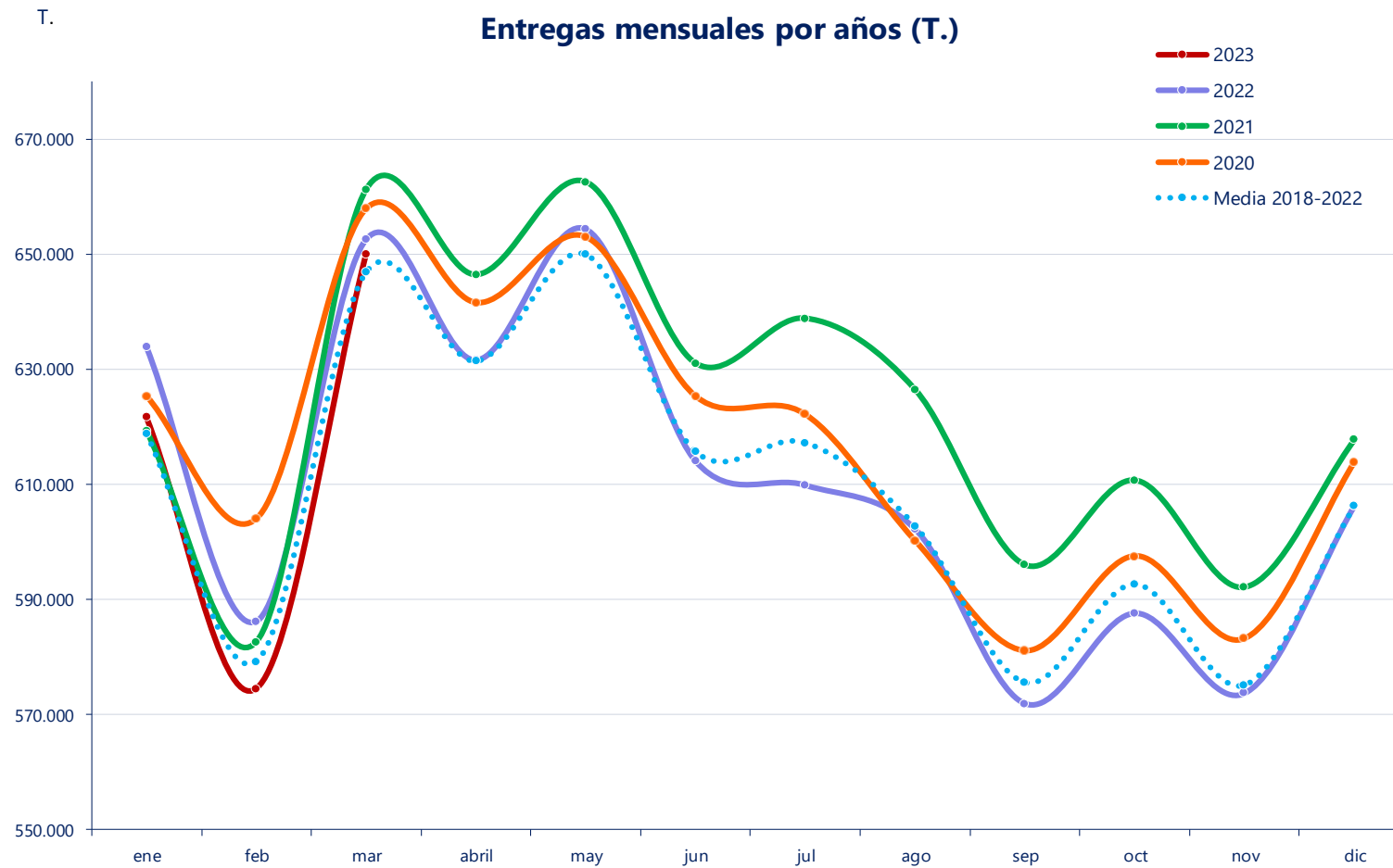

## 4. COMPRADORES CON LECHE CRUDA DECLARADA.

### COMPRADORES CON LECHE CRUDA DECLARADA

CA 1 <sup>er</sup> comprador	2022									2023		
	ABR	MAY	JUN	JUL	AGO	SEP	OCT	NOV	DIC	ENE	FEB	MAR
Andalucía	17	17	17	16	16	17	16	17	15	16	17	16
Aragón	5	5	5	5	5	5	5	5	5	5	6	4
Asturias (P. de)	23	23	23	23	23	24	24	25	25	24	25	25
Baleares (Illes)	8	8	8	8	8	8	8	7	7	7	7	7
Canarias	21	20	20	20	20	20	20	20	20	18	17	16
Cantabria	33	33	31	34	36	35	35	30	32	32	30	30
Castilla - La Mancha	19	20	20	20	20	20	20	20	20	21	20	20
Castilla y León	42	42	43	43	44	43	43	43	43	41	42	42
Cataluña	67	66	67	67	66	70	68	69	68	65	67	63
Extremadura	3	3	3	3	3	3	3	3	3	3	3	3
Galicia	50	49	50	49	49	49	50	50	51	49	49	50
Madrid (C. de)	9	8	8	7	7	6	6	6	6	7	8	7
Murcia (R. de)	5	5	6	5	5	5	4	4	4	4	5	4
Navarra (C.F. de)	5	6	5	5	5	5	6	6	6	6	6	5
País Vasco	10	11	11	11	10	11	11	11	11	11	11	10
Rioja (La)	1	1	1	1	1	1	1	1	1	1	1	1
Valenciana (C.)	12	12	12	11	12	12	11	10	11	10	10	9
<b>España</b>	<b>330</b>	<b>329</b>	<b>330</b>	<b>328</b>	<b>330</b>	<b>334</b>	<b>331</b>	<b>327</b>	<b>328</b>	<b>320</b>	<b>324</b>	<b>312</b>



## 5. LECHE CRUDA DECLARADA POR COMPRADORES.

### LECHE CRUDA DECLARADA POR COMPRADORES (T.)

CA 1 <sup>er</sup> comprador	2022									2023		
	ABR	MAY	JUN	JUL	AGO	SEP	OCT	NOV	DIC	ENE	FEB	MAR
Andalucía	46.421	47.432	43.210	42.795	41.730	40.644	42.198	41.622	44.296	45.447	42.560	48.610
Aragón	9.706	10.410	9.409	9.082	9.257	8.995	9.408	9.742	9.574	10.260	8.052	8.204
Asturias (P. de)	88.087	91.842	86.701	87.047	85.213	81.059	82.310	80.390	84.469	86.318	78.582	89.748
Baleares (Illes)	4.174	3.701	2.921	2.497	2.297	2.267	2.654	2.900	3.421	3.718	3.564	4.111
Canarias	4.276	4.396	4.243	4.170	4.326	3.933	3.838	3.672	3.857	4.006	3.685	4.096
Cantabria	20.686	21.157	19.600	19.712	19.392	18.537	19.038	18.762	19.596	20.094	19.121	21.935
Castilla - La Mancha	22.040	22.936	21.239	20.970	19.889	19.245	20.243	19.883	21.206	21.841	20.395	23.994
Castilla y León	108.625	113.915	108.720	110.405	111.421	105.348	108.899	105.895	111.777	113.203	102.789	115.871
Cataluña	80.700	83.808	77.520	74.405	72.210	67.569	69.238	66.554	70.447	72.656	68.401	77.308
Extremadura	231	225	232	232	223	191	182	181	221	214	196	228
Galicia	198.901	204.998	194.930	194.271	193.003	183.215	186.967	182.013	192.464	194.515	180.972	204.516
Madrid (C. de)	4.107	4.251	4.134	3.820	3.886	3.710	4.185	4.039	4.126	7.597	7.215	7.317
Murcia (R. de)	5.400	5.794	5.409	4.419	4.153	3.575	3.869	4.159	4.797	5.083	4.573	5.169
Navarra (C.F. de)	11.117	11.444	10.391	10.416	10.388	9.963	10.253	9.882	10.566	10.792	10.181	11.403
País Vasco	24.492	25.158	22.876	23.087	22.371	21.324	21.892	21.609	22.838	23.270	21.625	24.558
Rioja (La)	835	869	767	779	780	740	747	733	812	834	792	916
Valenciana (C.)	1.843	2.066	1.795	1.784	1.708	1.610	1.712	1.687	1.865	1.828	1.772	2.019
<b>España</b>	<b>631.642</b>	<b>654.402</b>	<b>614.096</b>	<b>609.890</b>	<b>602.248</b>	<b>571.926</b>	<b>587.634</b>	<b>573.721</b>	<b>606.331</b>	<b>621.675</b>	<b>574.472</b>	<b>650.003</b>





## 6. GRÁFICA COMPRAS DE LECHE.

Entregas por comunidad autónoma del comprador (T.)

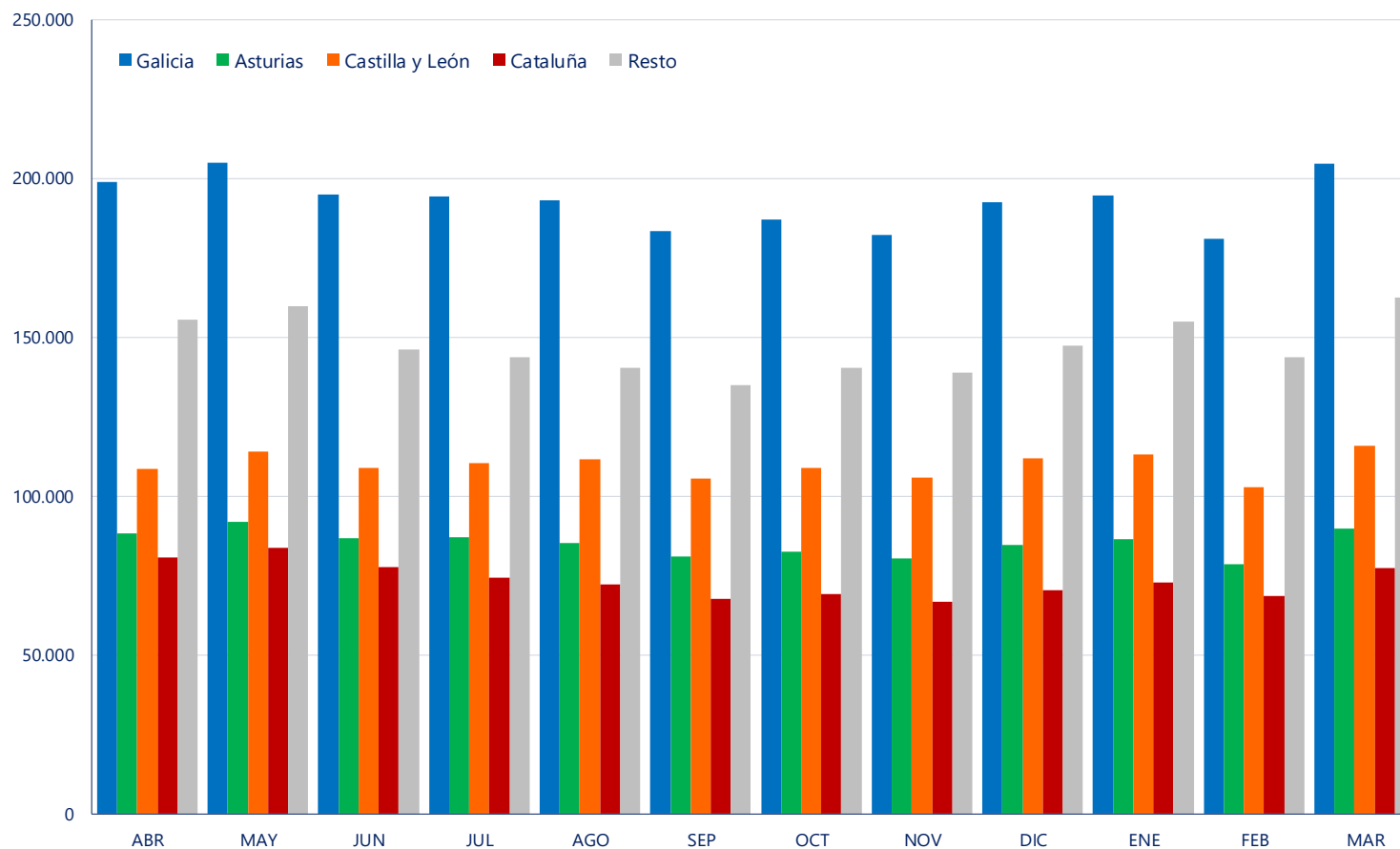

## 7. EVOLUCIÓN DEL IMPORTE MEDIO .

## EVOLUCIÓN DE IMPORTE MEDIO DECLARADO POR COMUNIDAD AUTÓNOMA (€/litro) (medias ponderadas)

CA Productor	2022									2023		
	ABR	MAY	JUN	JUL	AGO	SEP	OCT	NOV	DIC	ENE	FEB	MAR
Andalucía	0,442	0,453	0,467	0,496	0,500	0,507	0,600	0,595	0,604	0,612	0,611	0,603
Aragón	0,424	0,439	0,448	0,464	0,486	0,506	0,561	0,590	0,600	0,601	0,602	0,585
Asturias (P. de)	0,414	0,427	0,441	0,460	0,466	0,497	0,522	0,578	0,605	0,612	0,614	0,612
Baleares (Illes)	0,395	0,397	0,424	0,441	0,446	0,454	0,488	0,512	0,515	0,508	0,518	0,516
Canarias	0,491	0,500	0,503	0,521	0,521	0,538	0,554	0,585	0,591	0,601	0,606	0,610
Cantabria	0,409	0,426	0,434	0,451	0,467	0,492	0,553	0,581	0,604	0,601	0,605	0,602
Castilla - La Mancha	0,426	0,443	0,443	0,477	0,489	0,504	0,604	0,612	0,617	0,618	0,618	0,613
Castilla y León	0,434	0,437	0,440	0,482	0,492	0,509	0,603	0,612	0,615	0,614	0,614	0,611
Cataluña	0,426	0,445	0,438	0,474	0,502	0,503	0,576	0,603	0,598	0,599	0,630	0,592
Extremadura	0,437	0,446	0,460	0,491	0,494	0,503	0,600	0,605	0,607	0,606	0,603	0,600
Galicia	0,409	0,420	0,431	0,447	0,462	0,483	0,530	0,576	0,586	0,588	0,589	0,585
Madrid (C. de)	0,441	0,452	0,439	0,493	0,487	0,497	0,612	0,620	0,622	0,607	0,605	0,605
Murcia (R. de)	0,423	0,424	0,438	0,493	0,505	0,528	0,572	0,603	0,605	0,605	0,607	0,602
Navarra (C.F. de)	0,432	0,440	0,435	0,454	0,463	0,496	0,542	0,572	0,593	0,599	0,598	0,591
País Vasco	0,418	0,434	0,433	0,453	0,457	0,489	0,538	0,579	0,597	0,598	0,600	0,597
Rioja (La)	0,443	0,449	0,437	0,457	0,468	0,511	0,542	0,572	0,590	0,598	0,598	0,588
Valenciana (C.)	0,426	0,428	0,432	0,471	0,485	0,501	0,595	0,597	0,606	0,617	0,619	0,613
<b>España</b>	<b>0,420</b>	<b>0,431</b>	<b>0,438</b>	<b>0,463</b>	<b>0,476</b>	<b>0,495</b>	<b>0,556</b>	<b>0,587</b>	<b>0,597</b>	<b>0,599</b>	<b>0,603</b>	<b>0,595</b>

En el informe se muestran los importes medios ponderados percibidos por los ganaderos de la comunidad autónoma indicada, independientemente de la ubicación del comprador.



## 7. EVOLUCIÓN DEL IMPORTE MEDIO .

Evolución del precio medio declarado (€/litro)

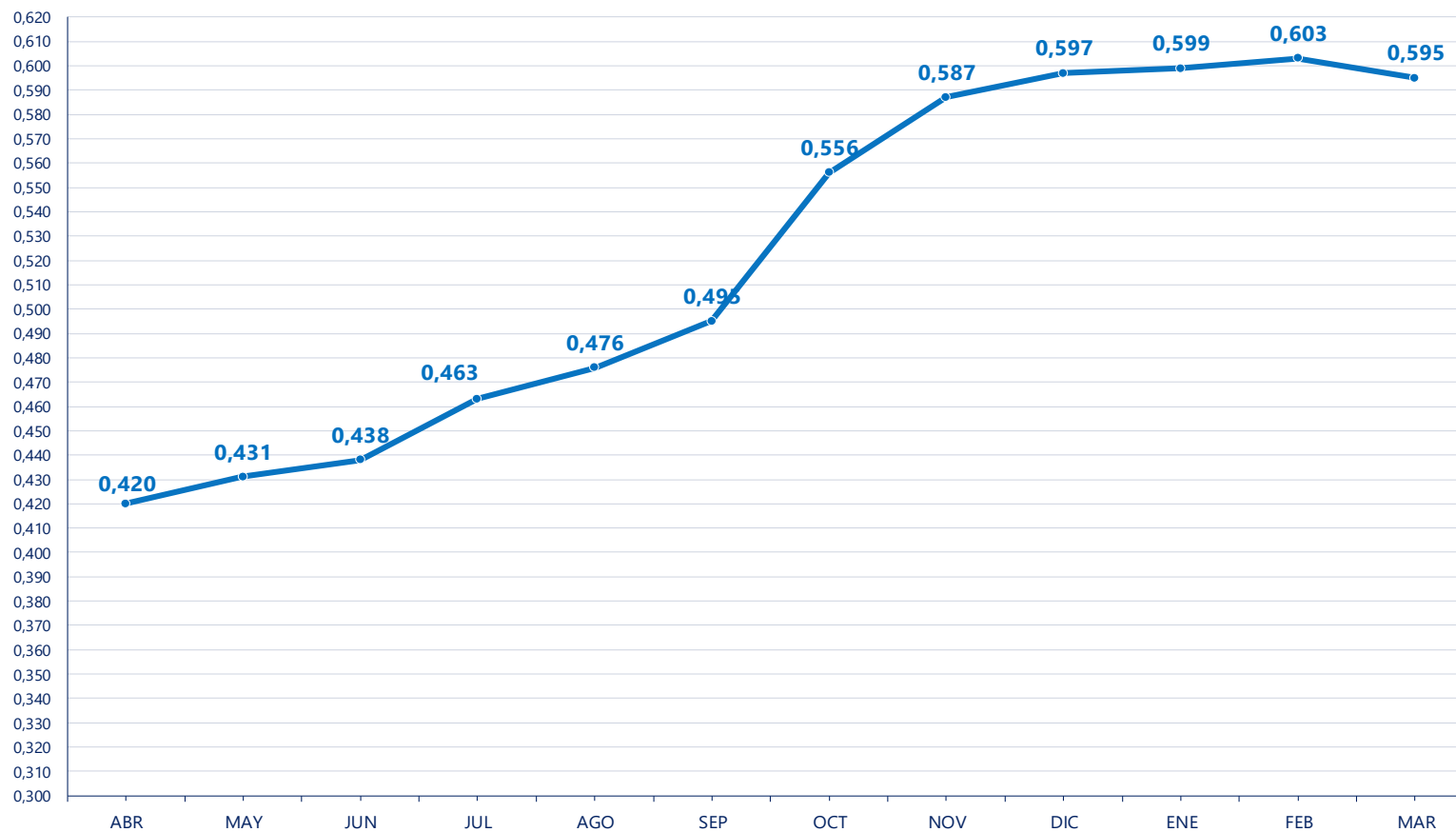

## 8. EVOLUCIÓN DEL IMPORTE MEDIO DECLARADO POR MES Y AÑO.

### EVOLUCIÓN IMPORTE MEDIO DECLARADO POR MES Y AÑO (€/litro) (medias ponderadas)

Mes	2019	2020	2021	2022	2023
Enero	0,330	0,336	0,340	0,371	0,599
Febrero	0,330	0,336	0,338	0,378	0,603
Marzo	0,326	0,333	0,337	0,383	0,595
Abril	0,326	0,332	0,336	0,420	
Mayo	0,325	0,329	0,335	0,431	
Junio	0,322	0,327	0,332	0,438	
Julio	0,320	0,325	0,334	0,463	
Agosto	0,323	0,325	0,338	0,476	
Septiembre	0,326	0,329	0,342	0,495	
Octubre	0,331	0,337	0,353	0,556	
Noviembre	0,340	0,341	0,362	0,587	
Diciembre	0,338	0,340	0,364	0,597	
<b>Media anual</b>	<b>0,328</b>	<b>0,332</b>	<b>0,342</b>	<b>0,464</b>	<b>0,599</b>

Evolución del precio medio declarado por mes y año 2019-2023 (€/litro)

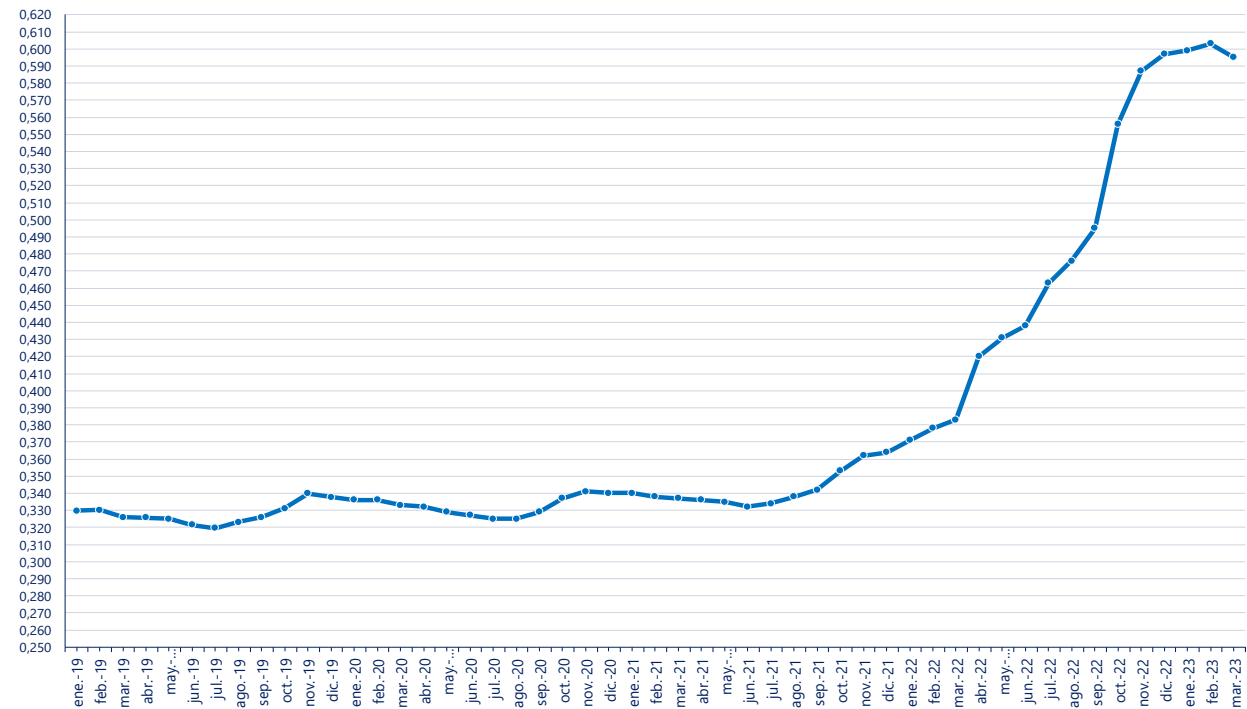

## 9. GANADEROS CON ENTREGAS.

## GANADEROS CON ENTREGAS

CA Productor	2022									2023		
	ABR	MAY	JUN	JUL	AGO	SEP	OCT	NOV	DIC	ENE	FEB	MAR
Andalucía	440	434	432	429	428	425	424	422	420	420	420	414
Aragón	43	43	42	42	42	43	43	42	42	41	41	39
Asturias (P. de)	1.401	1.393	1.380	1.370	1.362	1.356	1.345	1.339	1.331	1.322	1.313	1.310
Baleares (Illes)	105	104	102	100	96	99	100	99	100	99	99	99
Canarias	88	87	86	88	86	85	81	82	80	79	74	73
Cantabria	945	942	938	932	930	921	915	910	905	895	895	892
Castilla - La Mancha	160	158	157	154	154	155	154	154	153	149	148	148
Castilla y León	844	833	822	817	812	804	796	788	783	774	766	761
Cataluña	386	381	378	376	375	367	367	364	367	364	363	362
Extremadura	40	40	40	39	39	37	36	36	35	35	35	35
Galicia	6.269	6.251	6.209	6.171	6.148	6.110	6.070	6.043	6.017	5.977	5.943	5.917
Madrid (C. de)	32	32	33	32	31	31	31	31	31	31	30	29
Murcia (R. de)	19	19	19	19	19	19	19	19	19	19	19	19
Navarra (C.F. de)	127	127	126	126	125	125	124	123	123	123	123	123
País Vasco	260	259	256	252	251	249	243	244	240	236	235	236
Rioja (La)	8	8	7	7	7	7	7	7	7	7	7	7
Valenciana (C.)	18	18	18	18	18	18	18	17	17	17	16	15
*Otros	0	0	0	0	0	0	0	0	0	0	0	0
<b>España</b>	<b>11.185</b>	<b>11.129</b>	<b>11.045</b>	<b>10.972</b>	<b>10.923</b>	<b>10.851</b>	<b>10.773</b>	<b>10.720</b>	<b>10.670</b>	<b>10.588</b>	<b>10.527</b>	<b>10.479</b>

\* Ganaderos de otros países.



## 10. LECHE CRUDA PRODUCIDA POR CCAA.

### LECHE CRUDA PRODUCIDA POR COMUNIDAD AUTÓNOMA (T.)

CA Productor	2022									2023		
	ABR	MAY	JUN	JUL	AGO	SEP	OCT	NOV	DIC	ENE	FEB	MAR
Andalucía	48.539	49.464	45.079	44.568	43.403	42.168	43.927	43.307	46.285	47.500	44.206	50.389
Aragón	15.381	16.106	15.095	14.693	14.622	13.848	13.980	13.792	14.046	14.790	13.670	15.131
Asturias (P. de)	46.274	48.168	45.279	45.331	44.259	41.875	42.451	41.353	43.317	44.110	40.742	46.536
Baleares (Illes)	4.174	3.701	2.921	2.497	2.297	2.267	2.654	2.900	3.421	3.718	3.564	4.111
Canarias	4.276	4.396	4.243	4.170	4.326	3.933	3.838	3.672	3.857	4.006	3.685	4.096
Cantabria	35.402	36.725	34.136	34.254	33.351	31.982	32.774	31.992	33.543	33.923	31.489	35.878
Castilla - La Mancha	24.543	25.285	23.535	23.388	22.844	22.110	22.769	22.238	23.725	25.076	23.056	26.209
Castilla y León	77.902	81.505	77.674	78.316	77.340	73.831	75.570	72.468	76.003	77.880	71.107	79.904
Cataluña	65.075	67.351	62.086	59.554	59.448	55.311	56.849	56.793	60.868	63.432	59.945	67.874
Extremadura	1.598	1.659	1.555	1.623	1.535	1.452	1.485	1.446	1.537	1.555	1.421	1.631
Galicia	252.619	262.448	250.008	249.585	248.593	235.490	242.063	235.197	247.437	251.728	231.197	260.842
Madrid (C. de)	4.798	4.934	4.652	4.610	4.523	4.334	4.387	4.325	4.614	4.612	4.192	4.747
Murcia (R. de)	5.785	6.041	5.364	4.803	4.222	3.925	4.307	4.676	5.385	5.756	5.539	6.546
Navarra (C.F. de)	21.775	22.563	20.680	21.040	20.739	19.906	20.380	19.436	20.842	21.466	20.069	22.741
País Vasco	14.058	14.409	13.202	13.184	12.827	12.082	12.425	12.246	13.027	13.353	12.286	13.964
Rioja (La)	2.371	2.377	2.078	2.120	2.143	2.026	2.111	2.088	2.209	2.238	2.058	2.378
Valenciana (C.)	7.071	7.270	6.507	6.157	5.774	5.387	5.664	5.791	6.216	6.532	6.247	7.028
*Otros	0	0	0	0	0	0	0	0	0	0	0	0
<b>Total</b>	<b>631.642</b>	<b>654.402</b>	<b>614.096</b>	<b>609.890</b>	<b>602.248</b>	<b>571.926</b>	<b>587.634</b>	<b>573.721</b>	<b>606.331</b>	<b>621.675</b>	<b>574.472</b>	<b>650.003</b>

\* Ganaderos de otros países.



## 11. CARACTERÍSTICAS CUALITATIVAS: MATERIA GRASA.

### CARACTERÍSTICAS CUALITATIVAS. MATERIA GRASA (%)

CA Productor	2022									2023		
	ABR	MAY	JUN	JUL	AGO	SEP	OCT	NOV	DIC	ENE	FEB	MAR
Andalucía	3,73	3,63	3,60	3,54	3,55	3,66	3,74	3,78	3,83	3,86	3,82	3,72
Aragón	3,60	3,44	3,42	3,48	3,48	3,52	3,58	3,68	3,83	3,85	3,81	3,70
Asturias (P. de)	3,85	3,77	3,68	3,64	3,67	3,76	3,87	3,91	3,95	3,98	4,01	3,96
Baleares (Illes)	3,65	3,66	3,71	3,66	3,70	3,78	3,90	3,84	3,83	3,77	3,76	3,65
Canarias	3,68	3,58	3,57	3,57	3,56	3,59	3,66	3,64	3,69	3,70	3,72	3,62
Cantabria	3,75	3,70	3,63	3,63	3,65	3,71	3,83	3,87	3,90	3,88	3,92	3,82
Castilla - La Mancha	3,74	3,62	3,52	3,50	3,49	3,60	3,74	3,80	3,86	3,81	3,82	3,71
Castilla y León	3,66	3,54	3,49	3,49	3,51	3,64	3,75	3,83	3,83	3,81	3,83	3,75
Cataluña	3,74	3,64	3,57	3,59	3,68	3,77	3,85	3,85	3,89	3,87	3,84	3,75
Extremadura	3,76	3,62	3,59	3,50	3,54	3,63	3,75	3,85	3,91	3,93	3,87	3,75
Galicia	3,90	3,81	3,75	3,71	3,73	3,85	3,93	3,98	3,99	3,98	4,00	3,96
Madrid (C. de)	3,58	3,49	3,41	3,44	3,47	3,60	3,70	3,79	3,79	3,70	3,70	3,70
Murcia (R. de)	3,55	3,41	3,35	3,48	3,44	3,52	3,67	3,70	3,70	3,66	3,63	3,52
Navarra (C.F. de)	3,80	3,67	3,54	3,55	3,53	3,61	3,70	3,82	3,87	3,86	3,77	3,72
País Vasco	3,91	3,81	3,69	3,72	3,69	3,78	3,88	3,93	3,95	3,94	3,94	3,91
Rioja (La)	3,62	3,64	3,49	3,32	3,41	3,42	3,58	3,71	3,56	3,66	3,65	3,41
Valenciana (C.)	3,62	3,53	3,42	3,45	3,49	3,63	3,78	3,78	3,86	3,84	3,88	3,75
<b>España</b>	<b>3,80</b>	<b>3,71</b>	<b>3,64</b>	<b>3,62</b>	<b>3,64</b>	<b>3,75</b>	<b>3,84</b>	<b>3,89</b>	<b>3,92</b>	<b>3,91</b>	<b>3,91</b>	<b>3,85</b>



## 12. CARACTERÍSTICAS CUALITATIVAS: PROTEÍNA.

### CARACTERÍSTICAS CUALITATIVAS. PROTEÍNA (%)

CA Productor	2022									2023		
	ABR	MAY	JUN	JUL	AGO	SEP	OCT	NOV	DIC	ENE	FEB	MAR
Andalucía	3,35	3,30	3,28	3,27	3,31	3,39	3,44	3,47	3,47	3,45	3,42	3,38
Aragón	3,35	3,26	3,25	3,26	3,26	3,34	3,38	3,43	3,45	3,50	3,46	3,41
Asturias (P. de)	3,31	3,28	3,25	3,23	3,24	3,31	3,36	3,39	3,39	3,37	3,39	3,36
Baleares (Illes)	3,24	3,17	3,07	3,09	3,13	3,18	3,20	3,25	3,27	3,26	3,28	3,29
Canarias	3,38	3,38	3,37	3,38	3,39	3,41	3,44	3,44	3,45	3,49	3,54	3,41
Cantabria	3,28	3,23	3,19	3,19	3,21	3,31	3,36	3,39	3,40	3,39	3,38	3,35
Castilla - La Mancha	3,33	3,25	3,23	3,21	3,22	3,28	3,37	3,43	3,44	3,41	3,42	3,39
Castilla y León	3,30	3,25	3,24	3,22	3,23	3,34	3,40	3,48	3,47	3,45	3,43	3,40
Cataluña	3,30	3,26	3,22	3,23	3,26	3,33	3,41	3,47	3,48	3,47	3,47	3,41
Extremadura	3,33	3,29	3,25	3,25	3,29	3,37	3,44	3,49	3,50	3,46	3,43	3,41
Galicia	3,34	3,29	3,27	3,24	3,27	3,33	3,40	3,43	3,44	3,42	3,43	3,41
Madrid (C. de)	3,30	3,23	3,23	3,20	3,21	3,29	3,38	3,47	3,48	3,43	3,40	3,41
Murcia (R. de)	3,30	3,25	3,24	3,27	3,33	3,45	3,47	3,45	3,46	3,43	3,40	3,38
Navarra (C.F. de)	3,28	3,19	3,17	3,20	3,20	3,29	3,33	3,37	3,39	3,40	3,39	3,38
País Vasco	3,25	3,19	3,17	3,19	3,21	3,29	3,31	3,35	3,35	3,36	3,38	3,35
Rioja (La)	3,31	3,22	3,20	3,18	3,24	3,33	3,36	3,39	3,43	3,39	3,39	3,30
Valenciana (C.)	3,32	3,29	3,24	3,26	3,28	3,33	3,41	3,45	3,45	3,48	3,47	3,39
<b>Total</b>	<b>3,32</b>	<b>3,27</b>	<b>3,25</b>	<b>3,23</b>	<b>3,26</b>	<b>3,33</b>	<b>3,39</b>	<b>3,43</b>	<b>3,44</b>	<b>3,42</b>	<b>3,43</b>	<b>3,39</b>





**DETALLE DE LA PRODUCCIÓN AÑO ACUMULADO (ENE-MAR 2023)**

CA Productor	Producción (Kg.)	% sobre el total	Entregas misma CA (Kg.)	% sobre total CC.AA	Entregas distinta CA (Kg.)	% sobre total CC.AA
Andalucía	142.094.847	8	127.619.792	90	14.475.055	10
Aragón	43.591.415	2	17.839.028	41	25.752.387	59
Asturias (P. de)	131.388.036	7	117.186.854	89	14.201.182	11
Baleares (Illes)	11.393.379	1	11.393.379	100	0	0
Canarias	11.786.590	1	11.786.590	100	0	0
Cantabria	101.290.131	5	54.516.140	54	46.773.991	46
Castilla - La Mancha	74.340.141	4	54.197.646	73	20.142.495	27
Castilla y León	228.890.999	12	199.384.698	87	29.506.301	13
Cataluña	191.250.461	10	114.830.804	60	76.419.657	40
Extremadura	4.606.487	0	638.089	14	3.968.398	86
Galicia	743.767.287	40	488.259.064	66	255.508.223	34
Madrid (C. de)	13.551.006	1	3.620.563	27	9.930.443	73
Murcia (R. de)	17.840.669	1	13.655.392	77	4.185.277	23
Navarra (C.F. de)	64.275.804	3	28.855.822	45	35.419.982	55
País Vasco	39.602.805	2	37.637.354	95	1.965.451	5
Rioja (La)	6.673.555	0	1.179.133	18	5.494.422	82
Valenciana (C.)	19.807.191	1	3.190.058	16	16.617.133	84
<b>España</b>	<b>1.846.150.803</b>	<b>100</b>	<b>1.285.790.406</b>	<b>70</b>	<b>560.360.397</b>	<b>30</b>



## 14. LECHE CRUDA ECOLÓGICA DECLARADA POR COMPRADORES.

### LECHE CRUDA ECOLÓGICA DECLARADA POR COMPRADORES (T.)

CA 1 <sup>er</sup> comprador	2022									2023		
	ABR	MAY	JUN	JUL	AGO	SEP	OCT	NOV	DIC	ENE	FEB	MAR
Andalucía	0	0	0	0	0	0	0	0	0	0	0	0
Aragón	0	0	0	0	0	0	0	0	0	0	0	0
Asturias (P. de)	29	44	53	272	263	274	283	302	270	322	315	379
Baleares (Illes)	0	0	0	0	0	0	0	0	0	0	0	0
Canarias	0	0	0	0	0	0	0	0	0	0	0	0
Cantabria	113	110	96	87	76	84	93	94	111	108	104	119
Castilla - La Mancha	78	77	75	78	89	80	62	79	69	82	77	85
Castilla y León	52	59	65	75	71	70	62	54	53	55	46	48
Cataluña	396	408	393	414	401	366	359	297	303	356	313	397
Extremadura	0	0	0	0	0	0	0	0	0	0	0	0
Galicia	3.576	3.739	3.448	3.267	2.909	2.759	2.899	2.763	2.807	2.816	2.293	2.588
Madrid (C. de)	0	0	0	0	0	0	0	0	0	0	0	0
Murcia (R. de)	0	0	0	0	0	0	0	0	0	0	0	0
Navarra (C.F. de)	3	4	3	7	2	4	5	4	2	3	3	4
País Vasco	23	26	27	23	21	20	22	20	22	23	18	24
Rioja (La)	0	0	0	0	0	0	0	0	0	0	0	0
Valenciana (C.)	0	0	0	0	0	0	0	0	0	0	0	0
<b>España</b>	<b>4.271</b>	<b>4.466</b>	<b>4.160</b>	<b>4.223</b>	<b>3.832</b>	<b>3.657</b>	<b>3.783</b>	<b>3.612</b>	<b>3.639</b>	<b>3.765</b>	<b>3.170</b>	<b>3.643</b>



## 15. EVOLUCIÓN DEL IMPORTE MEDIO LECHE CRUDA ECOLÓGICA.

### EVOLUCIÓN DE IMPORTE MEDIO DECLARADO LECHE CRUDA ECOLÓGICA POR COMUNIDAD AUTÓNOMA (€/litro) (medias ponderadas)

CA Productor	2022									2023		
	ABR	MAY	JUN	JUL	AGO	SEP	OCT	NOV	DIC	ENE	FEB	MAR
Andalucía	-	-	-	-	-	-	-	-	-	-	-	-
Aragón	-	-	-	-	-	-	-	-	-	-	-	-
Asturias (P. de)	0,466	0,476	0,496	0,472	0,495	0,524	0,543	0,597	0,602	0,613	0,619	0,614
Baleares (Illes)	-	-	-	-	-	-	-	-	-	-	-	-
Canarias	-	-	-	-	-	-	-	-	-	-	-	-
Cantabria	0,437	0,466	0,489	0,460	0,494	0,548	0,568	0,633	0,649	0,646	0,647	0,649
Castilla - La Mancha	0,720	0,683	0,720	0,683	0,720	0,720	0,920	0,920	0,920	0,800	0,800	0,800
Castilla y León	0,649	0,634	0,673	0,647	0,617	0,677	0,717	0,753	0,820	0,853	0,854	0,849
Cataluña	0,584	0,584	0,602	0,580	0,642	0,665	0,672	0,702	0,695	0,761	0,768	0,755
Extremadura	-	-	-	-	-	-	-	-	-	-	-	-
Galicia	0,462	0,476	0,505	0,474	0,499	0,553	0,559	0,616	0,626	0,627	0,625	0,622
Madrid (C. de)	0,471	0,338	0,512	0,484	0,521	0,556	1,046	0,630	0,625	0,595	-	-
Murcia (R. de)	-	-	-	-	-	-	-	-	-	-	-	-
Navarra (C.F. de)	0,560	0,560	0,560	0,557	0,560	0,560	0,560	0,560	0,560	0,560	0,560	0,560
País Vasco	0,521	0,493	0,533	0,510	0,542	0,570	0,560	0,578	0,591	0,616	0,616	0,604
Rioja (La)	-	-	-	-	-	-	-	-	-	-	-	-
Valenciana (C.)	-	-	-	-	-	-	-	-	-	-	-	-
<b>España</b>	<b>0,480</b>	<b>0,518</b>	<b>0,520</b>	<b>0,523</b>	<b>0,529</b>	<b>0,573</b>	<b>0,599</b>	<b>0,643</b>	<b>0,656</b>	<b>0,660</b>	<b>0,663</b>	<b>0,663</b>

En el informe se muestran los importes medios ponderados percibidos por los ganaderos de la comunidad autónoma indicada, independientemente de la ubicación del comprador.



## 17. EVOLUCIÓN IMPORTE MEDIO LECHE CRUDA ECOLÓGICA.

Evolución del precio medio declarado leche cruda ecológica (€/litro)

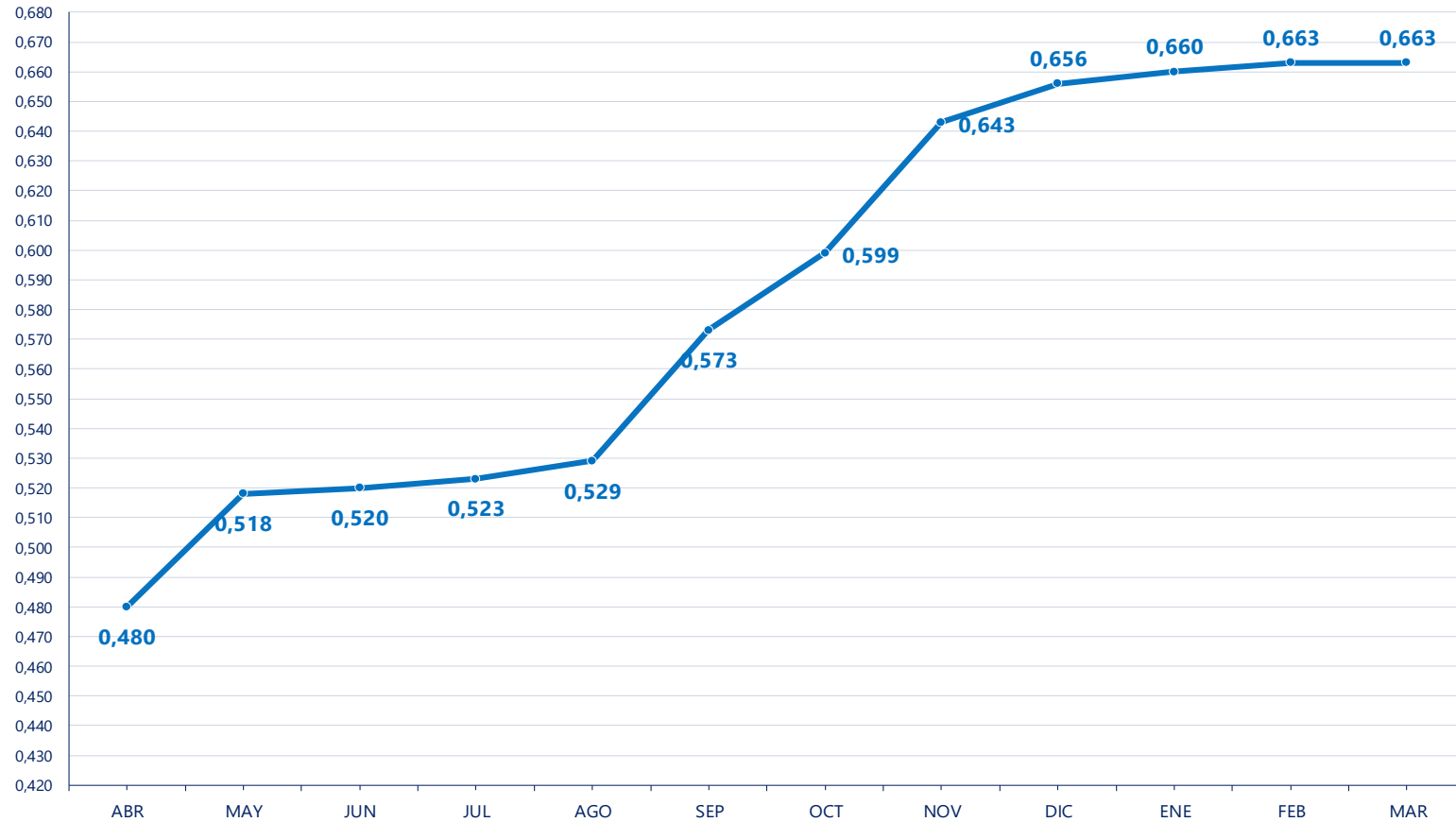

## 16. LECHE CRUDA ECOLÓGICA PRODUCIDA POR CCAA.

### LECHE CRUDA ECOLÓGICA PRODUCIDA POR COMUNIDAD AUTÓNOMA (T.)

CA Productor	2022									2023		
	ABR	MAY	JUN	JUL	AGO	SEP	OCT	NOV	DIC	ENE	FEB	MAR
Andalucía	0	0	0	0	0	0	0	0	0	0	0	0
Aragón	0	0	0	0	0	0	0	0	0	0	0	0
Asturias (P. de)	640	717	656	637	568	529	545	517	449	456	434	528
Baleares (Illes)	0	0	0	0	0	0	0	0	0	0	0	0
Canarias	0	0	0	0	0	0	0	0	0	0	0	0
Cantabria	590	576	533	534	512	514	537	508	538	541	492	563
Castilla - La Mancha	62	66	65	67	89	80	62	79	69	82	77	85
Castilla y León	52	59	65	75	71	70	62	54	53	55	46	48
Cataluña	491	531	499	504	516	476	492	447	456	581	530	615
Extremadura	0	0	0	0	0	0	0	0	0	0	0	0
Galicia	2.165	2.204	2.076	2.119	1.793	1.737	1.887	1.773	1.821	1.866	1.569	1.776
Madrid (C. de)	244	282	236	257	260	228	172	209	228	158	0	0
Murcia (R. de)	0	0	0	0	0	0	0	0	0	0	0	0
Navarra (C.F. de)	3	4	3	7	2	4	5	4	2	3	3	4
País Vasco	23	26	27	23	21	20	22	20	22	23	18	24
Rioja (La)	0	0	0	0	0	0	0	0	0	0	0	0
Valenciana (C.)	0	0	0	0	0	0	0	0	0	0	0	0
<b>España</b>	<b>4.271</b>	<b>4.466</b>	<b>4.160</b>	<b>4.223</b>	<b>3.832</b>	<b>3.657</b>	<b>3.783</b>	<b>3.612</b>	<b>3.639</b>	<b>3.765</b>	<b>3.170</b>	<b>3.643</b>





Más información:

<https://www.mapa.gob.es/es/ganaderia/temas/produccion-y-mercados-ganaderos/sectores-ganaderos/vacuno-lechero/>