

INFORME SOBRE DECLARACIONES DE ENTREGAS DE LECHE A LOS PRIMEROS COMPRADORES

OVINO Y CAPRINO

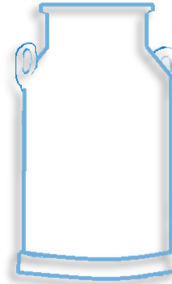

AGOSTO 2021



GOBIERNO
DE ESPAÑA

MINISTERIO
DE AGRICULTURA, PESCA
Y ALIMENTACIÓN



Aviso legal: Esta información puede ser utilizada en parte o en su integridad, sin necesidad de autorización expresa, siempre que se cite la fuente de los documentos objeto de la reutilización.

Elaboración:

Subdirección General de Producciones Ganaderas y Cínicas. Dirección General de Producciones y Mercados Agrarios. Ministerio de Agricultura, Pesca y Alimentación



MINISTERIO DE AGRICULTURA, PESCA Y ALIMENTACIÓN

Edita:

© Ministerio de Agricultura, Pesca y Alimentación

Secretaría General Técnica

Centro de Publicaciones

MADRID 2021

Referenciar el documento como: "INFORME SOBRE DECLARACIONES DE ENTREGAS DE LECHE CRUDA A LOS PRIMEROS COMPRADORES: OVINO Y CAPRINO DE LECHE" - Subdirección General de Producciones Ganaderas y Cínicas, Dirección General de Producciones y Mercados Agrarios.

Catálogo de Publicaciones de la Administración General del Estado:

<https://cpage.mpr.gob.es/>

NIPO: 00321077X



INTRODUCCIÓN Y NOTA ACLARATORIA:

La Subdirección General de Producciones Ganaderas y Cínegeticas elabora este informe sobre **declaraciones de entregas en el sector de ovino y caprino de leche** con periodicidad mensual, extrayendo los datos del módulo de consultas de INFOLAC.

INFOLAC es un sistema unificado de información del sector lácteo que incluye, entre otros datos, la información de las declaraciones obligatorias de entregas de leche cruda y de los contratos entre los primeros compradores y los productores del sector, así como un registro de los primeros compradores que operan en el sector lácteo en España. Dicha base de datos se crea por el Real Decreto 319/2015, de 24 de abril, y gestionada por el MAPA a través de la Agencia de Información y Control Alimentarios (AICA).

Los datos presentados en este informe no son datos consolidados, pudiendo ser objeto de una depuración por parte del organismo gestor de INFOLAC.

Los datos proceden de las declaraciones mensuales realizadas por los compradores y productores de leche y productos lácteos de oveja y cabra de acuerdo con lo establecido en el Real Decreto 319/2015, de 24 de abril.

En todos los casos se trata de datos provisionales, susceptibles de actualización como consecuencia de la depuración administrativa de los mismos, o de actuaciones de control y modificaciones realizadas. Estos datos tienen únicamente carácter informativo.

Debe tenerse en cuenta que:

- El "Nº Ganaderos" es el número de productores pertenecientes a una comunidad autónoma que han realizado entregas según lo declarado por los compradores. Si un productor entrega leche a varios compradores, se computa una única vez.
- El "Nº Compradores" es el número de compradores que han declarado entregas en cada comunidad autónoma.
- El "Importe medio declarado" en €/litro se calcula, a nivel de productor, a partir de las declaraciones mensuales de entregas de leche a compradores, dividiendo el importe liquidado en euros entre los litros entregados. Dichos importes incluyen bonificaciones y penalizaciones por calidad pero no IVA ni otros impuestos.
- En los importes medios por litro y hectogrado únicamente se han tenido en cuenta los ganaderos que han percibido por sus entregas importes medios comprendidos en el intervalo entre 0,1 y 2,0 €/litro y un valor medio del grado entre 5 y 20.
- La "leche producida por comunidad autónoma" hace referencia a la comunidad autónoma del productor, considerando la dirección de este declarada por el comprador. Por otro lado, la "leche adquirida" hace referencia a la comunidad autónoma del primer comprador según lo indicado en la declaración.



Sección I

OVINO DE LECHE

SUBDIRECCIÓN GENERAL DE PRODUCCIONES GANADERAS Y CINEGÉTICAS
DIRECCIÓN GENERAL DE PRODUCCIONES Y MERCADOS AGRARIOS

ÍNDICE — OVINO DE LECHE

1. Volumen de entregas de leche declarado por los primeros compradores (miles de litros).
2. Gráfico—Volumen de entregas de leche declarado por los primeros compradores (miles de litros).
3. Número de primeros compradores con entregas declaradas.
4. Volumen de leche producida por ganaderos y entregada (miles de litros).
5. Gráfico—Volumen de leche producida por ganaderos y entregada (miles de litros).
6. Número de ganaderos con entregas.
7. Evolución del precio medio de la leche producida y entregada (euros/litro).
8. Evolución del precio medio de la leche producida y entregada (euros/hectogrado).
9. Detalle mensual: Intercambios entre CCAA — número de ganaderos con entregas.
10. Detalle mensual: Intercambios entre CCAA — volumen entregado.
11. Detalle: Volumen de producción acumulada en declaraciones de entregas durante este año.
12. Resumen — Datos generales — Comparación con el año anterior.

1. VOLUMEN DE ENTREGAS DE LECHE DECLARADO POR PRIMEROS COMPRADORES



LECHE DE OVEJA - VOLUMEN DE LECHE ADQUIRIDA POR LOS PRIMEROS COMPRADORES (miles litros)

Fuente de datos AICA, elaboración SGPGYC

PERIODO	2020		2021									
	CC.AA	SEP	OCT	NOV	DIC	ENE	FEB	MAR	ABR	MAY	JUN	JUL
Andalucía	284,38	292,00	281,90	307,95	391,63	438,43	653,76	718,24	696,87	616,25	533,89	461,28
Aragón	96,51	86,58	74,10	75,09	69,01	99,57	119,68	144,51	149,57	152,77	155,23	441,95
Asturias (P. de)	16,42	12,82	10,13	15,38	15,12	14,34	18,50	23,84	22,19	14,55	12,20	12,45
Canarias	13,35	15,81	25,73	47,01	61,15	63,92	76,60	73,45	67,04	56,33	38,71	23,17
Cantabria	5,12	5,37	5,33	14,29	13,08	10,44	10,28	8,62	8,90	8,54	7,09	8,47
Castilla-La Mancha	9.668,68	9.199,37	8.825,66	9.515,60	9.358,91	10.515,58	13.825,68	14.622,83	15.118,20	14.096,14	13.232,85	11.571,07
Castilla y León	20.713,11	16.546,43	14.827,97	17.196,03	17.178,09	20.220,87	29.936,40	34.009,25	36.747,31	33.841,78	31.469,01	26.922,88
Cataluña	78,90	88,56	100,76	80,96	78,36	91,74	113,73	110,74	116,68	107,79	107,34	102,46
Extremadura	586,58	482,66	471,27	534,40	544,99	669,00	993,68	1.013,36	1.004,62	889,02	798,82	696,65
Galicia	1.247,11	1.152,98	1.038,51	1.133,49	1.073,98	1.239,84	1.554,82	1.544,63	1.647,04	1.526,95	1.446,64	1.314,86
Madrid (C. de)	427,58	425,99	393,84	409,87	389,75	442,01	645,27	672,05	741,40	687,06	616,23	520,98
Murcia (R. de)	51,87	51,50	42,27	40,47	41,81	46,23	53,94	83,34	79,77	78,22	85,48	77,57
Navarra (C.F. de)	788,60	677,10	663,41	956,93	1.443,28	1.613,52	2.141,62	2.234,09	2.162,12	1.803,71	1.403,30	1.016,07
País Vasco	218,71	185,88	216,12	71,64	348,28	416,63	622,11	696,40	675,20	536,31	412,97	315,09
Rioja (La)	227,86	182,43	159,57	171,56	158,78	193,24	353,38	375,47	409,60	368,90	339,19	272,55
Valenciana (C.)	101,11	111,07	95,85	87,47	91,97	90,10	125,94	130,59	121,81	124,77	114,28	100,87
Total	34.526	29.517	27.232	30.658	31.258	36.165	51.245	56.461	59.768	54.909	50.773	43.858

2. GRÁFICO—VOLUMEN MENSUAL DE LECHE ADQUIRIDA POR LOS PRIMEROS COMPRADORES



LECHE OVEJA - VOLUMEN DE LECHE ADQUIRIDA POR LOS PRIMEROS COMPRADORES (miles de litros)

(Fuente: datos AICA, elaboración SGPGyC)

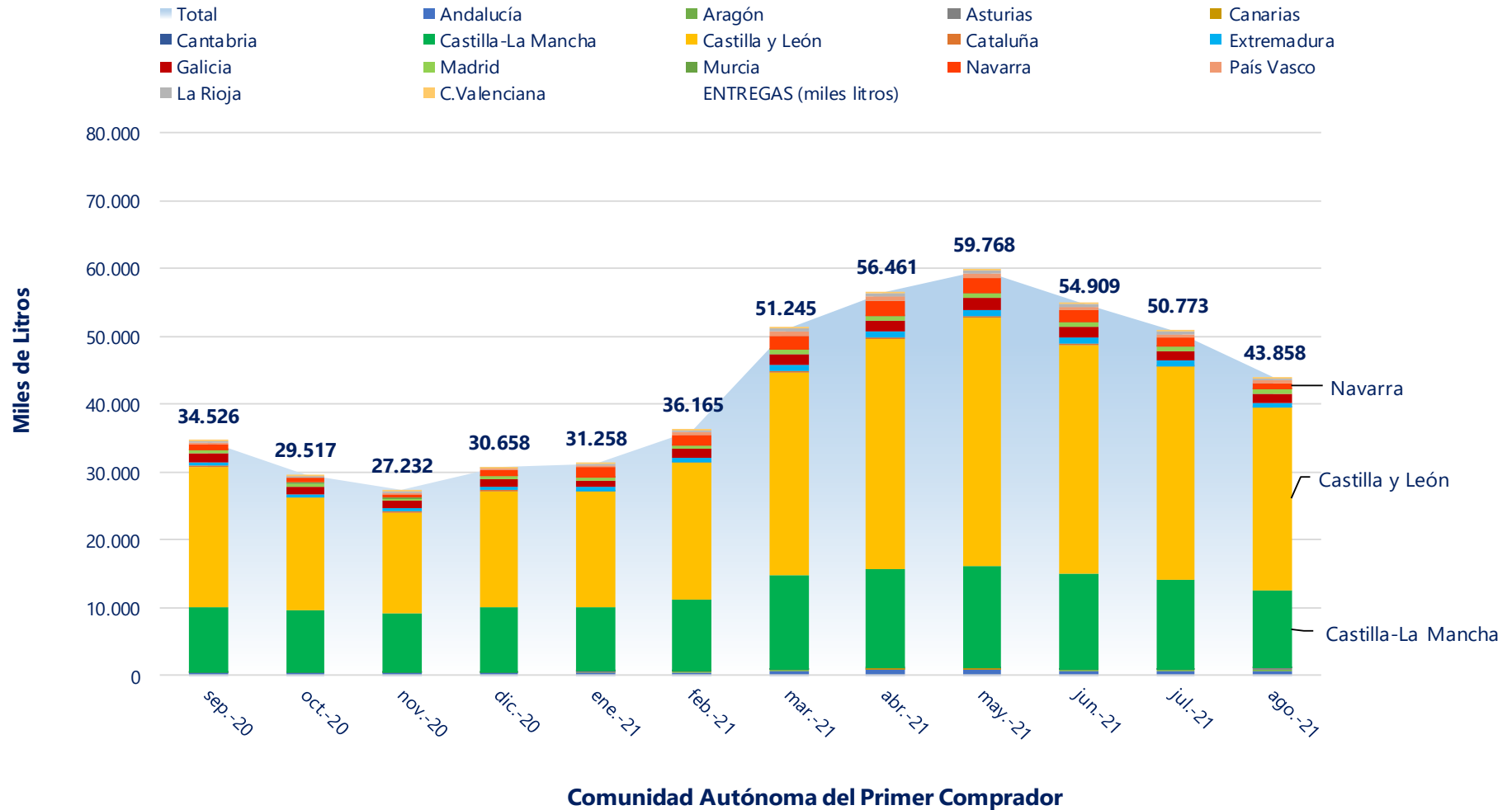

3. NÚMERO DE PRIMEROS COMPRADORES CON ENTREGAS DECLARADAS



LECHE DE OVEJA - NÚMERO DE PRIMEROS COMPRADORES QUE HAN DECLARADO ENTREGAS

Fuente de datos AICA, elaboración SGPGYC

PERIODO	2020				2021							
CC.AA	SEP	OCT	NOV	DIC	ENE	FEB	MAR	ABR	MAY	JUN	JUL	AGO
Andalucía	8	11	9	9	11	13	13	14	14	13	13	12
Aragón	14	15	16	16	15	16	16	18	17	15	16	16
Asturias (P. de)	2	2	2	2	2	2	2	4	4	4	1	1
Canarias	8	8	8	10	10	9	9	10	10	10	9	8
Cantabria	2	2	3	5	6	6	5	5	4	5	3	4
Castilla-La Mancha	89	88	87	89	91	94	94	92	91	90	87	86
Castilla y León	82	80	79	81	81	81	82	83	86	83	84	84
Cataluña	22	23	21	20	21	21	24	24	25	23	24	26
Extremadura	12	11	12	12	12	12	13	14	13	14	13	12
Galicia	2	2	2	2	2	2	3	3	3	3	3	2
Madrid (C. de)	7	8	8	8	7	6	7	7	7	7	6	6
Murcia (R. de)	2	2	2	2	2	2	2	4	4	4	4	4
Navarra (C.F. de)	9	7	9	11	10	11	11	11	10	11	11	9
País Vasco	5	5	8	9	12	12	13	13	13	10	8	4
Rioja (La)	2	2	2	2	2	2	2	2	2	2	2	1
Valenciana (C.)	9	9	9	9	9	9	9	9	9	9	9	7
Total	275	275	277	287	293	298	305	313	312	303	293	282

4. VOLUMEN DE LECHE PRODUCIDA POR GANADEROS Y ENTREGADA (miles de litros)



LECHE DE OVEJA - VOLUMEN DE LECHE PRODUCIDA POR LOS GANADEROS (miles litros)

Fuente de datos AICA, elaboración SGPGYC

PERIODO	2021											
CC.AA	SEP	OCT	NOV	DIC	ENE	FEB	MAR	ABR	MAY	JUN	JUL	AGO
Andalucía	363,7	317,4	328,4	356,7	386,1	403,1	525,3	574,3	590,7	538,8	486,8	439,6
Aragón	276,2	274,7	252,2	242,1	254,0	307,0	372,7	394,0	393,5	366,4	347,9	627,8
Asturias (P. de)	0,6	0,6	0,1	0,2	0,3	0,1	0,1	4,2	3,0	1,7	0,0	0,0
Canarias	13,4	15,8	25,7	47,0	61,1	63,9	76,6	73,5	67,0	56,3	38,7	23,2
Cantabria	5,1	5,4	4,9	4,9	5,3	6,1	7,3	6,6	6,4	6,9	5,0	6,0
Castilla-La Mancha	11.430,8	10.894,7	10.421,6	11.247,7	10.863,1	12.381,4	16.250,8	17.039,0	17.650,8	16.253,0	15.265,0	13.434,2
Castilla y León	19.493,5	15.371,0	13.589,9	15.823,1	16.138,4	18.983,9	28.459,3	32.354,1	34.980,5	32.341,0	30.084,6	25.592,0
Cataluña	73,5	83,0	81,0	71,1	63,7	71,0	83,5	92,7	106,4	97,6	101,9	96,9
Extremadura	712,8	605,2	586,1	662,9	702,0	852,7	1.223,7	1.283,2	1.267,2	1.135,6	1.035,9	876,5
Galicia	0,0	0,0	0,0	0,0	0,0	2,8	3,8	3,0	2,5	2,5	1,0	0,0
Madrid (C. de)	859,0	787,7	766,2	849,3	735,7	787,6	1.078,8	1.266,4	1.361,8	1.259,9	1.131,7	1.048,4
Murcia (R. de)	109,2	101,3	104,1	101,0	93,4	89,0	123,2	130,0	133,5	136,7	138,1	124,2
Navarra (C.F. de)	855,1	719,6	709,7	823,6	1.271,5	1.406,0	1.877,5	2.003,7	1.983,1	1.730,7	1.395,6	1.073,7
País Vasco	86,9	64,4	108,1	177,6	462,4	556,7	830,3	878,0	822,6	589,2	387,4	220,4
Rioja (La)	59,2	58,6	56,6	62,5	58,0	63,8	87,1	89,9	99,5	93,2	84,5	66,6
Valenciana (C.)	187,1	213,3	190,8	188,5	163,3	190,3	245,5	268,8	299,8	299,5	269,2	228,9
Otros *	0,0	4,1	7,1	0,0	0,0	0,0	0,0	0,0	0,0	0,0	0,0	0,0
Total	34.526	29.517	27.232	30.658	31.258	36.165	51.245	56.461	59.768	54.909	50.773	43.858

5. GRÁFICO—VOLUMEN MENSUAL DE LECHE PRODUCIDA POR GANADEROS Y ENTREGADA

LECHE DE OVEJA - VOLUMEN DE LECHE PRODUCIDA POR GANADEROS Y ENTREGADA

(miles de litros)

Fuente: datos AICA, elaboración SGPGYC

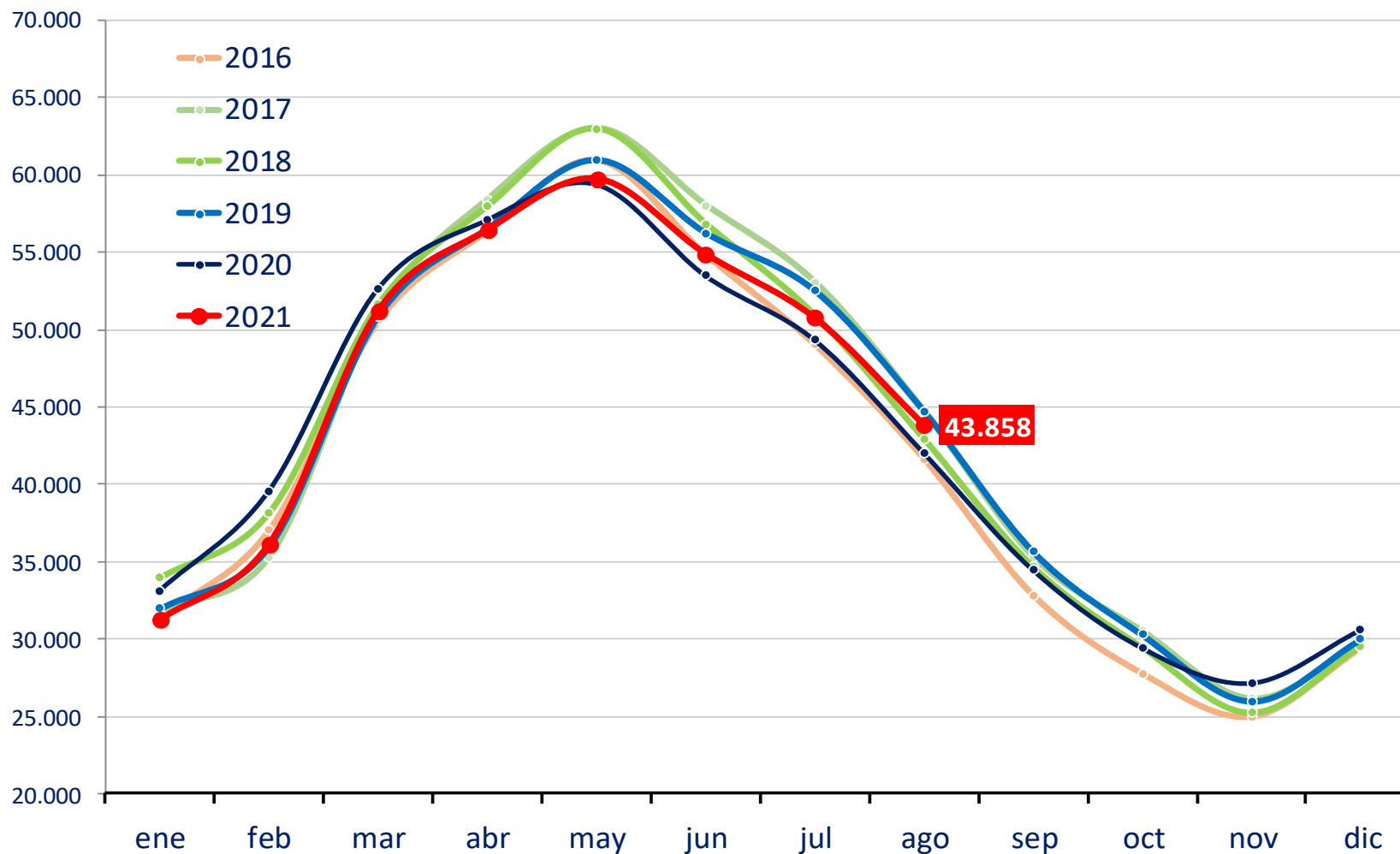

6. NÚMERO DE GANADEROS CON ENTREGAS



LECHE DE OVEJA - NÚMERO DE GANADEROS QUE HAN ENTREGADO LECHE A PRIMEROS COMPRADORES

Fuente de datos AICA, elaboración SGPGYC

PERIODO	2021											
	2020	SEP	OCT	NOV	DIC	ENE	FEB	MAR	ABR	MAY	JUN	JUL
Andalucía	28	31	29	30	36	39	46	49	52	52	50	34
Aragón	8	10	10	10	11	12	12	13	13	12	13	12
Asturias (P. de)	1	1	1	1	1	1	1	3	3	3	0	0
Canarias	20	20	26	35	40	39	41	42	43	41	39	27
Cantabria	3	3	3	3	4	5	4	4	3	4	2	3
Castilla-La Mancha	870	859	863	876	883	895	902	903	901	890	883	863
Castilla y León	1.879	1.787	1.756	1.791	1.832	1.873	1.895	1.896	1.892	1.885	1.863	1.831
Cataluña	10	10	11	11	11	11	11	13	12	12	11	11
Extremadura	78	76	77	80	82	88	90	90	90	90	87	83
Galicia	0	0	0	0	0	1	1	1	1	1	1	0
Madrid (C. de)	70	70	67	65	65	68	71	72	72	72	69	68
Murcia (R. de)	2	2	2	2	2	2	2	2	2	2	2	2
Navarra (C.F. de)	34	19	36	119	145	165	170	170	165	146	110	64
País Vasco	10	9	17	73	120	151	171	174	171	136	98	36
Rioja (La)	5	5	5	5	5	5	5	5	5	5	5	4
Valenciana (C.)	10	10	9	9	9	9	9	9	9	9	9	7
Otros *	0	1	1	0	0	0	0	0	0	0	0	0
Total	3.028	2.913	2.913	3.110	3.246	3.364	3.431	3.446	3.434	3.360	3.242	3.045

* Ganaderos de Francia

7. EVOLUCIÓN DEL PRECIO MEDIO DE LA LECHE PRODUCIDA Y ENTREGADA (EUROS/LITRO)



LECHE DE OVEJA -PRECIO MEDIO DE LA LECHE PRODUCIDA DECLARADA EN ENTREGAS (EUROS/LITRO)

Fuente de datos AICA, elaboración SGPGYC

PERIODO	2020		2021									
CC.AA	SEP	OCT	NOV	DIC	ENE	FEB	MAR	ABR	MAY	JUN	JUL	AGO
Andalucía	0,966	1,035	1,065	1,041	1,039	0,992	0,984	0,956	0,962	0,973	0,957	0,945
Aragón	0,929	0,953	0,955	0,976	0,972	0,937	0,941	0,925	0,923	0,931	0,935	0,927
Asturias (P. de)	1,500	1,500	1,500	1,500	1,632	1,600	1,600	1,215	1,197	1,241	-	-
Canarias	0,940	0,922	0,908	0,903	0,897	0,906	0,908	0,918	0,929	0,937	0,938	0,948
Cantabria	0,910	0,945	0,915	0,925	0,945	0,947	0,945	0,920	0,917	0,967	0,899	0,929
Castilla-La Mancha	1,051	1,125	1,124	1,118	1,147	1,071	1,025	1,002	1,012	1,022	1,065	1,065
Castilla y León	0,997	1,069	1,044	0,979	0,966	0,916	0,871	0,853	0,857	0,859	0,874	0,899
Cataluña	1,458	1,434	1,429	1,446	1,413	1,430	1,460	1,484	1,480	1,444	1,449	1,464
Extremadura	0,991	1,085	1,057	1,070	1,014	0,943	0,880	0,853	0,892	0,916	0,942	0,958
Galicia	-	-	-	-	-	0,844	0,837	0,803	0,824	0,854	0,915	-
Madrid (C. de)	1,020	1,079	1,090	1,083	1,130	1,054	0,978	0,941	0,949	0,954	0,984	0,970
Murcia (R. de)	0,950	1,112	1,126	1,104	1,167	1,071	1,029	1,029	1,001	1,000	1,055	1,059
Navarra (C.F. de)	0,944	0,991	0,975	0,933	0,954	0,940	0,945	0,949	0,963	0,955	0,963	0,938
País Vasco	1,048	1,078	0,976	1,001	0,989	0,982	0,994	1,005	1,050	1,104	1,115	1,072
Rioja (La)	0,874	0,932	0,924	0,960	0,960	0,940	0,924	0,913	0,901	0,900	0,923	0,969
Valenciana (C.)	0,995	1,076	1,003	1,075	1,084	1,043	1,010	0,979	0,971	0,959	0,983	1,005
Total	1,014	1,088	1,074	1,036	1,036	0,978	0,931	0,910	0,916	0,920	0,943	0,958

8. EVOLUCIÓN DEL PRECIO MEDIO DE LA LECHE PRODUCIDA Y ENTREGADA (€/Hgdo)



LECHE DE OVEJA -PRECIO MEDIO DE LA LECHE PRODUCIDA DECLARADA EN ENTREGAS

Fuente de datos AICA, elaboración SGPGYC

PERIODO	2021											
	2020	SEP	OCT	NOV	DIC	ENE	FEB	MAR	ABR	MAY	JUN	JUL
Andalucía	7,70	7,76	8,03	7,96	8,04	8,07	8,19	8,25	8,31	8,32	8,29	8,21
Aragón	8,00	7,90	7,96	8,00	7,91	8,25	8,24	8,23	8,25	8,38	8,40	8,42
Asturias (P. de)	13,04	11,97	11,86	10,93	12,82	12,57	13,09	10,91	10,17	9,81	-	-
Canarias	8,08	7,81	7,55	7,08	7,24	7,51	7,59	7,51	7,37	7,57	7,58	7,65
Cantabria	9,96	9,55	8,83	8,65	8,86	9,05	8,50	8,44	8,98	8,53	7,81	8,44
Castilla-La Mancha	8,29	8,47	8,50	8,42	8,51	8,53	8,43	8,41	8,42	8,48	8,89	8,83
Castilla y León	8,05	8,11	8,09	7,93	7,78	7,78	7,72	7,72	7,73	7,74	7,77	7,84
Cataluña	13,26	12,29	12,21	12,59	12,04	12,78	13,48	13,62	13,88	13,83	13,80	13,72
Extremadura	7,96	8,09	8,02	8,18	7,76	7,74	7,60	7,63	7,76	7,84	7,93	7,99
Galicia	-	-	-	-	-	7,50	7,50	7,50	7,50	7,50	7,50	-
Madrid (C. de)	8,14	8,19	8,23	8,13	8,36	8,31	8,00	7,99	8,00	8,05	8,30	8,29
Murcia (R. de)	7,82	8,45	8,45	8,22	8,57	8,33	8,27	8,38	8,50	8,57	9,35	9,35
Navarra (C.F. de)	7,91	7,65	7,78	7,98	8,21	8,34	8,31	8,33	8,36	8,34	8,21	8,00
País Vasco	8,20	7,85	8,05	9,30	9,10	9,06	9,07	8,95	8,91	9,01	8,82	8,46
Rioja (La)	7,44	7,62	7,53	7,64	7,63	7,94	7,94	7,96	7,96	7,97	7,99	8,16
Valenciana (C.)	8,38	8,65	7,84	8,43	8,48	8,62	8,65	8,39	8,57	8,56	8,36	8,67
Total	8,14	8,24	8,25	8,15	8,11	8,12	8,02	8,01	8,01	8,04	8,19	8,20

9. DETALLE MENSUAL: Intercambios entre CCAA — número de ganaderos con entregas



LECHE DE OVEJA - INTERCAMBIOS ENTRE CCAA - GANADEROS CON DECLARACIONES DE ENTREGAS

Mes en curso - Fuente de datos AICA, elaboración SGPGYC

Comunidad Autónoma	Total Ganaderos	% sobre total	Con entregas misma CC.AA	% sobre ganaderos CC.AA	Con entregas fuera CC.AA	% sobre ganaderos CC.AA
Andalucía	34	1,12	27	79,41	7	20,59
Aragón	12	0,39	9	75,00	6	50,00
Asturias (P. de)	0	0,00	0	0,00	0	0,00
Canarias	27	0,89	27	100,00	0	0,00
Cantabria	3	0,10	3	100,00	0	0,00
Castilla-La Mancha	863	28,34	715	82,85	162	18,77
Castilla y León	1.831	60,13	1.789	97,71	43	2,35
Cataluña	11	0,36	11	100,00	1	9,09
Extremadura	83	2,73	63	75,90	21	25,30
Galicia	0	0,00	0	0,00	0	0,00
Madrid (C. de)	68	2,23	19	27,94	51	75,00
Murcia (R. de)	2	0,07	1	50,00	2	100,00
Navarra (C.F. de)	64	2,10	51	79,69	14	21,88
País Vasco	36	1,18	11	30,56	25	69,44
Rioja (La)	4	0,13	4	100,00	0	0,00
Valenciana (C.)	7	0,23	6	85,71	3	42,86
Total	3.045	100,00	2.736	89,85	335	11,00

* 26 ganaderos con entregas dentro y fuera de su comunidad.

10. DETALLE MENSUAL: Intercambios entre CCAA—volumen entregado

LECHE DE OVEJA - INTERCAMBIOS ENTRE CCAA - VOLUMEN EN DECLARACIONES DE ENTREGAS (litros)

Mes en curso - Fuente de datos AICA, elaboración SGPGYC

Comunidad Autónoma	Litros producidos	% sobre total	Litros entregados misma CC.AA	% sobre total CC.AA	Litros entregados distinta CC.AA	% sobre total CC.AA
Andalucía	439.574	1,00	239.648	54,52	199.926	45,48
Aragón	627.780	1,43	407.517	64,91	220.263	35,09
Asturias (P. de)	0	0,00	0	0,00	0	0,00
Canarias	23.172	0,05	23.172	100,00	0	0,00
Cantabria	6.012	0,01	6.012	100,00	0	0,00
Castilla-La Mancha	13.434.192	30,63	10.894.727	81,10	2.539.465	18,90
Castilla y León	25.592.027	58,35	24.901.600	97,30	690.427	2,70
Cataluña	96.904	0,22	92.016	94,96	4.888	5,04
Extremadura	876.460	2,00	696.646	79,48	179.814	20,52
Galicia	0	0,00	0	0,00	0	0,00
Madrid (C. de)	1.048.386	2,39	110.764	10,57	937.622	89,43
Murcia (R. de)	124.247	0,28	39.341	31,66	84.906	68,34
Navarra (C.F. de)	1.073.715	2,45	750.875	69,93	322.840	30,07
País Vasco	220.400	0,50	117.702	53,40	102.698	46,60
Rioja (La)	66.579	0,15	66.579	100,00	0	0,00
Valenciana (C.)	228.932	0,52	84.622	36,96	144.310	63,04
Total	43.858.380	100,00	38.431.221	87,63	5.427.159	12,37

11. DETALLE: VOLUMEN DE PRODUCCIÓN ACUMULADA EN ENTREGAS DURANTE ESTE AÑO



LECHE DE OVEJA - VOLUMEN DE ENTREGAS ACUMULADO DURANTE ESTE AÑO (litros)

Fuente de datos AICA, elaboración SGPGYC

Comunidad Autónoma	Litros producidos	% sobre total	Litros entregados misma CC.AA	% sobre total CC.AA	Litros entregados distinta CC.AA	% sobre total CC.AA
Andalucía	3.944.564	1,03	2.241.638	56,83	1.702.926	43,17
Aragón	3.063.335	0,80	1.116.038	36,43	1.947.297	63,57
Asturias (P. de)	9.360	0,00	9.360	100,00	0	0,00
Canarias	460.356	0,12	460.356	100,00	0	0,00
Cantabria	49.666	0,01	49.666	100,00	0	0,00
Castilla-La Mancha	119.137.385	30,99	96.217.116	80,76	22.920.269	19,24
Castilla y León	218.933.791	56,95	212.641.184	97,13	6.292.607	2,87
Cataluña	713.595	0,19	685.792	96,10	27.803	3,90
Extremadura	8.376.848	2,18	6.605.342	78,85	1.771.506	21,15
Galicia	15.652	0,00	15.652	100,00	0	0,00
Madrid (C. de)	8.670.095	2,26	1.125.547	12,98	7.544.548	87,02
Murcia (R. de)	968.154	0,25	273.633	28,26	694.521	71,74
Navarra (C.F. de)	12.741.751	3,31	10.026.485	78,69	2.715.266	21,31
País Vasco	4.747.039	1,23	2.343.421	49,37	2.403.618	50,63
Rioja (La)	642.561	0,17	642.561	100,00	0	0,00
Valenciana (C.)	1.965.234	0,51	759.090	38,63	1.206.144	61,37
Total	384.439.386	100,00	335.212.881	87,20	49.226.505	12,80

12. RESUMEN—DATOS GENERALES—COMPARACIÓN CON EL AÑO ANTERIOR



LECHE DE OVEJA - DATOS GENERALES - COMPARATIVA CON EL AÑO ANTERIOR

Fuente de datos AICA, elaboración SGPGYC

Mes	ENE	FEB	MAR	ABR	MAY	JUN	JUL	AGO	SEP	OCT	NOV	DIC
Nº decl. 2020	300	308	303	288	290	296	288	276	275	275	277	287
Nº decl. 2021	293	298	305	313	312	303	293	282	-	-	-	-
Variación (%)	-2,33	-3,25	0,66	8,68	7,59	2,36	1,74	2,17	-	-	-	-
Producción 2020 (miles litros)	33.162,56	39.606,49	52.656,21	57.092,20	59.397,09	53.513,71	49.356,43	42.045,83	34.525,89	29.516,57	27.232,43	30.658,14
Producción 2021 (miles litros)	31.258,17	36.165,45	51.245,40	56.461,39	59.768,32	54.909,08	50.773,20	43.858,38	-	-	-	-
Variación (%)	-5,74	-8,69	-2,68	-1,10	0,62	2,61	2,87	4,31	-	-	-	-
Nº gan 2020	3.401	3.523	3.592	3.608	3.586	3.508	3.379	3.179	3.028	2.913	2.913	3.110
Nº gan 2021	3.246	3.364	3.431	3.446	3.434	3.360	3.242	3.045	-	-	-	-
Variación (%)	-4,56	-4,51	-4,48	-4,49	-4,24	-4,22	-4,05	-4,22	-	-	-	-
Precio medio €/litro 2020	0,962	0,914	0,882	0,853	0,852	0,874	0,873	0,896	1,014	1,088	1,074	1,036
Precio medio €/litro 2021	1,036	0,978	0,931	0,910	0,916	0,920	0,943	0,958	-	-	-	-
Variación (%)	7,692	7,002	5,556	6,682	7,512	5,263	8,018	6,920	-	-	-	-
Precio medio €/Hº 2020	7,69	7,67	7,63	7,51	7,50	7,54	7,61	7,64	8,14	8,24	8,25	8,15
Precio medio €/Hº 2021	8,11	8,12	8,02	8,01	8,01	8,04	8,19	8,20	-	-	-	-
Variación (%)	5,46	5,87	5,11	6,66	6,80	6,63	7,62	7,33	-	-	-	-

Sección II

CAPRINO DE LECHE

SUBDIRECCIÓN GENERAL DE PRODUCCIONES GANADERAS Y CINEGÉTICAS
DIRECCIÓN GENERAL DE PRODUCCIONES Y MERCADOS AGRARIOS



ÍNDICE — CAPRINO DE LECHE

1. Volumen de entregas de leche declarado por los primeros compradores (miles de litros).
2. Gráfico—Volumen de entregas de leche declarado por los primeros compradores (miles de litros).
3. Número de primeros compradores con entregas declaradas.
4. Volumen de leche producida por ganaderos y entregada (miles de litros).
5. Gráfico—Volumen de leche producida por ganaderos y entregada (miles de litros).
6. Número de ganaderos con entregas.
7. Evolución del precio medio de la leche producida y entregada (euros/litro).
8. Evolución del precio medio de la leche producida y entregada (euros/hectogrado).
9. Detalle mensual: Intercambios entre CCAA — número de ganaderos con entregas.
10. Detalle mensual: Intercambios entre CCAA — volumen entregado.
11. Detalle: Volumen de producción acumulada en declaraciones de entregas durante este año.
12. Resumen — Datos generales — Comparación con el año anterior.

1. VOLUMEN DE ENTREGAS DE LECHE DECLARADO POR PRIMEROS COMPRADORES



LECHE DE CABRA - VOLUMEN DE LECHE ADQUIRIDA POR LOS PRIMEROS COMPRADORES (miles litros)

Fuente de datos AICA, elaboración SGPGYC

PERIODO	2020		2021									
CC.AA.	SEP	OCT	NOV	DIC	ENE	FEB	MAR	ABR	MAY	JUN	JUL	AGO
Andalucía	10.494,99	10.445,75	11.083,71	11.690,92	12.004,87	13.200,82	17.076,07	19.641,22	21.348,56	19.815,56	18.234,63	14.646,72
Aragón	47,33	37,97	35,01	112,98	27,07	36,17	57,82	58,47	68,00	66,97	67,26	66,61
Asturias (P. de)	9,45	4,40	0,83	1,28	2,23	2,49	7,96	13,37	13,35	16,46	12,97	13,07
Baleares (Illes)	5,13	4,42	3,07	1,90	2,11	4,38	4,76	4,84	6,16	6,89	8,25	7,82
Canarias	2.228,34	1.925,98	1.855,77	2.089,47	2.110,59	2.178,69	2.826,40	2.880,12	3.106,86	3.045,79	2.887,99	2.136,32
Cantabria	21,14	20,00	17,37	12,36	17,61	21,40	35,44	38,37	44,15	39,06	39,58	28,40
Castilla-La Mancha	4.172,49	3.612,89	3.710,08	3.760,87	4.362,78	4.870,47	6.658,19	6.365,82	6.738,94	6.113,34	5.530,63	4.711,66
Castilla y León	3.427,21	3.238,03	3.183,97	3.150,52	3.072,84	3.403,71	4.583,17	5.147,25	5.577,00	5.305,34	5.111,74	4.486,73
Cataluña	532,83	505,81	508,69	460,74	460,26	535,51	736,50	735,25	796,23	795,16	751,76	711,78
Extremadura	1.883,87	1.808,94	1.830,02	2.070,00	2.115,03	2.320,19	3.285,32	3.525,10	3.524,04	3.287,40	2.856,73	2.461,08
Galicia	956,90	877,97	910,01	974,96	1.001,16	1.054,10	1.394,91	1.408,25	1.520,60	1.382,14	1.245,65	1.028,04
Madrid (C. de)	563,81	533,63	588,05	704,24	837,57	951,63	1.230,33	1.377,70	1.448,70	1.295,72	1.149,03	874,96
Murcia (R. de)	4.967,33	4.812,20	4.833,95	4.966,88	4.865,05	5.104,58	6.293,55	6.532,28	7.140,58	6.667,85	6.337,64	5.633,33
Navarra (C.F. de)	22,06	20,07	22,21	20,06	15,81	21,03	33,79	48,19	58,01	52,52	44,08	38,43
País Vasco	2,72	2,41	2,59	3,22	0,00	2,88	4,56	4,74	5,73	5,78	5,42	4,69
Rioja (La)	113,20	98,54	106,40	101,74	91,73	106,14	158,77	181,67	196,23	184,39	194,84	111,85
Valenciana (C.)	1.066,13	970,97	1.018,24	990,88	1.007,24	1.027,70	1.291,71	1.324,34	1.410,91	1.274,73	1.195,39	1.106,95
Total	30.515	28.920	29.710	31.113	31.994	34.842	45.679	49.287	53.004	49.355	45.674	38.068

2. GRÁFICO—VOLUMEN MENSUAL DE LECHE ADQUIRIDA POR LOS PRIMEROS COMPRADORES



LECHE CABRA - VOLUMEN DE LECHE ADQUIRIDA POR LOS PRIMEROS COMPRADORES (miles de litros)

(Fuente: datos AICA, elaboración SGPGyC)

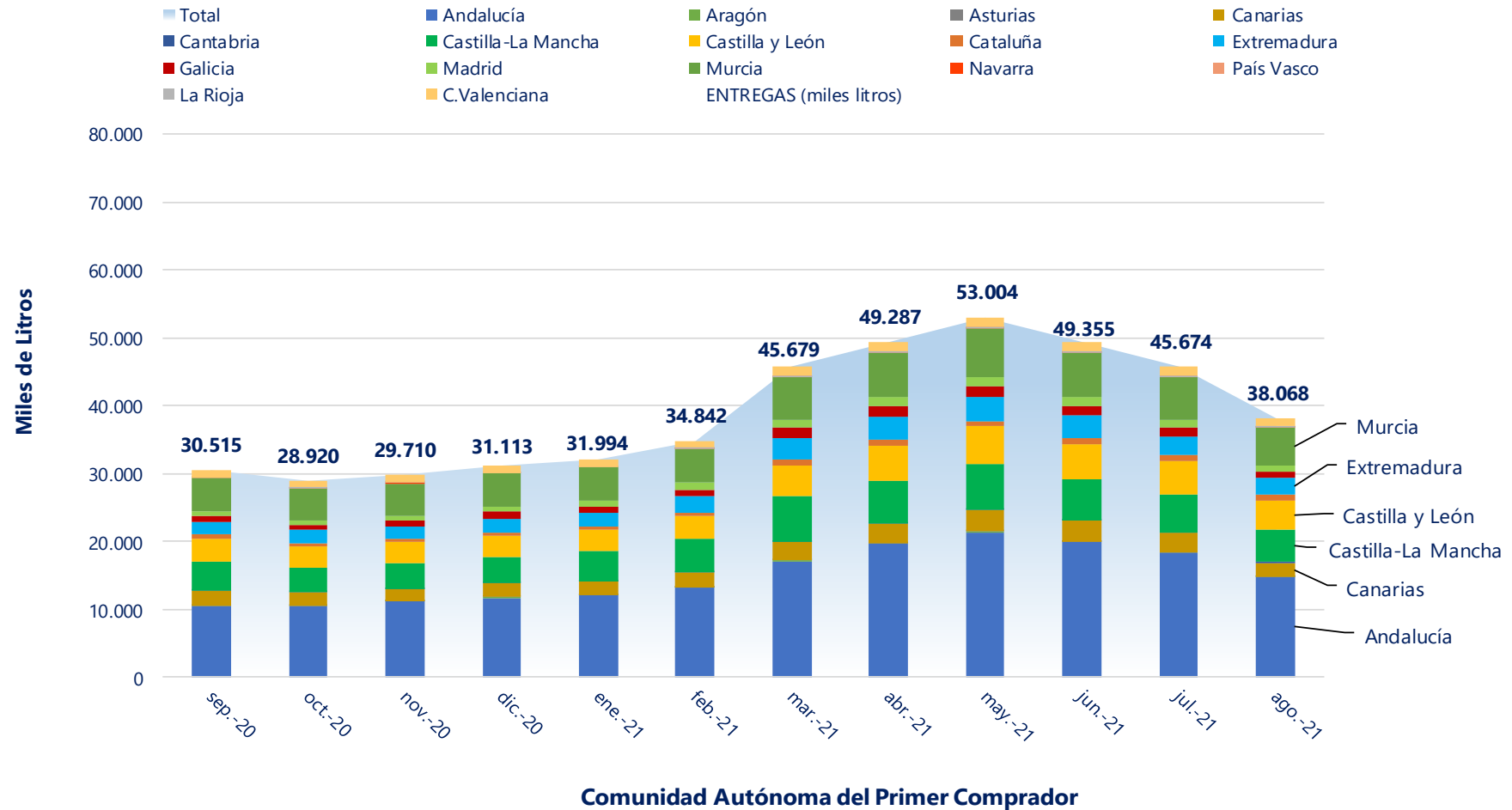

3. NÚMERO DE PRIMEROS COMPRADORES CON ENTREGAS DECLARADAS



LECHE DE CABRA - NÚMERO DE PRIMEROS COMPRADORES QUE HAN DECLARADO ENTREGAS

Fuente de datos AICA, elaboración SGPGYC

PERIODO CC.AA	2021											
	2020	SEP	OCT	NOV	DIC	ENE	FEB	MAR	ABR	MAY	JUN	JUL
Andalucía	66	66	64	63	62	63	65	66	65	67	65	63
Aragón	7	7	8	8	8	8	8	8	8	8	8	8
Asturias (P. de)	5	3	2	2	2	3	6	7	6	6	6	6
Baleares (Illes)	2	2	2	1	1	2	2	2	2	2	2	2
Canarias	30	31	32	31	30	30	30	30	30	30	25	22
Cantabria	10	11	10	9	9	9	12	13	14	12	12	10
Castilla-La Mancha	42	41	41	41	40	40	40	41	42	41	40	40
Castilla y León	30	31	29	30	29	27	30	31	30	30	30	30
Cataluña	38	37	35	32	34	31	33	36	36	36	34	34
Extremadura	33	32	31	32	29	30	32	33	33	35	34	34
Galicia	3	2	3	2	3	2	3	2	2	3	2	2
Madrid (C. de)	6	6	6	6	7	6	6	6	6	5	6	5
Murcia (R. de)	11	11	11	11	10	10	10	10	10	10	10	10
Navarra (C.F. de)	1	1	1	1	1	1	1	1	1	1	1	1
País Vasco	1	1	1	1	0	1	1	1	1	1	1	1
Rioja (La)	2	2	2	2	2	2	2	2	2	2	2	1
Valenciana (C.)	19	20	19	19	20	21	21	21	18	18	18	18
Total	306	304	297	291	287	286	302	310	306	307	296	287

4. VOLUMEN DE LECHE PRODUCIDA POR GANADEROS Y ENTREGADA (miles de litros)



LECHE DE CABRA - VOLUMEN DE LECHE PRODUCIDA POR LOS GANADEROS (miles litros)

Fuente de datos AICA, elaboración SGPGYC

PERIODO	2020		2021										
	CC.AA	SEP	OCT	NOV	DIC	ENE	FEB	MAR	ABR	MAY	JUN	JUL	AGO
Andalucía		12.577,26	12.207,74	12.983,04	13.876,11	15.010,78	16.577,63	21.643,77	23.730,46	25.690,51	23.775,60	21.834,20	17.521,03
Aragón		69,72	64,28	60,18	55,17	46,39	56,24	81,35	91,67	103,33	109,05	121,75	112,27
Asturias (P. de)		146,57	113,81	94,88	104,84	108,09	91,51	98,54	141,21	159,12	146,99	149,78	155,81
Baleares (Illes)		5,13	4,42	3,07	1,90	2,11	4,38	4,76	4,84	6,16	6,89	8,25	7,82
Canarias		2.228,34	1.925,98	1.855,77	2.089,47	2.110,59	2.178,69	2.826,40	2.880,12	3.106,86	3.045,79	2.887,99	2.136,32
Cantabria		27,28	21,95	17,37	18,49	17,61	21,40	39,52	42,63	47,46	44,35	44,26	33,45
Castilla-La Mancha		5.420,89	4.870,02	4.984,62	4.991,47	4.976,48	5.471,05	7.418,05	7.941,63	8.448,85	7.693,17	7.301,31	6.399,91
Castilla y León		2.123,74	2.096,78	2.029,80	1.919,37	1.833,85	2.011,56	2.673,91	2.894,14	3.159,48	3.071,47	2.936,62	2.541,35
Cataluña		388,43	353,58	343,00	322,59	312,83	337,31	458,43	483,73	541,55	540,25	536,34	488,97
Extremadura		2.330,97	2.150,80	2.152,88	2.427,71	2.564,33	2.853,22	3.977,78	4.280,00	4.338,79	4.045,77	3.518,35	3.009,01
Galicia		12,72	10,17	7,35	9,97	7,78	8,88	7,08	11,43	11,10	7,54	2,44	1,04
Madrid (C. de)		553,52	476,88	433,61	432,19	413,31	438,81	556,61	619,98	699,55	646,71	621,30	582,99
Murcia (R. de)		3.736,66	3.783,09	3.871,67	3.950,80	3.713,63	3.870,92	4.713,61	4.907,83	5.334,93	4.971,26	4.542,14	4.062,32
Navarra (C.F. de)		20,96	20,94	24,04	19,27	21,60	28,38	33,86	51,49	52,73	48,26	48,32	41,94
País Vasco		25,04	27,48	25,51	28,47	24,84	32,01	54,83	63,88	67,13	61,77	54,66	37,54
Rioja (La)		94,34	77,03	83,04	80,67	70,31	83,46	130,50	140,16	154,91	143,21	148,26	86,18
Valenciana (C.)		753,36	709,57	734,69	775,83	747,05	767,09	950,44	991,71	1.074,41	970,57	903,39	842,14
Otros *		0,00	5,47	5,45	8,70	12,38	9,36	9,80	10,08	7,19	26,47	14,21	8,38
Total		30.515	28.920	29.710	31.113	31.994	34.842	45.679	49.287	53.004	49.355	45.674	38.068

* Ganaderos de Portugal

5. GRÁFICO—VOLUMEN MENSUAL DE LECHE PRODUCIDA POR GANADEROS Y ENTREGADA



LECHE DE CABRA - VOLUMEN DE LECHE PRODUCIDA POR GANADEROS Y ENTREGADA (miles de litros)

Fuente: datos AICA, elaboración SGPGYC

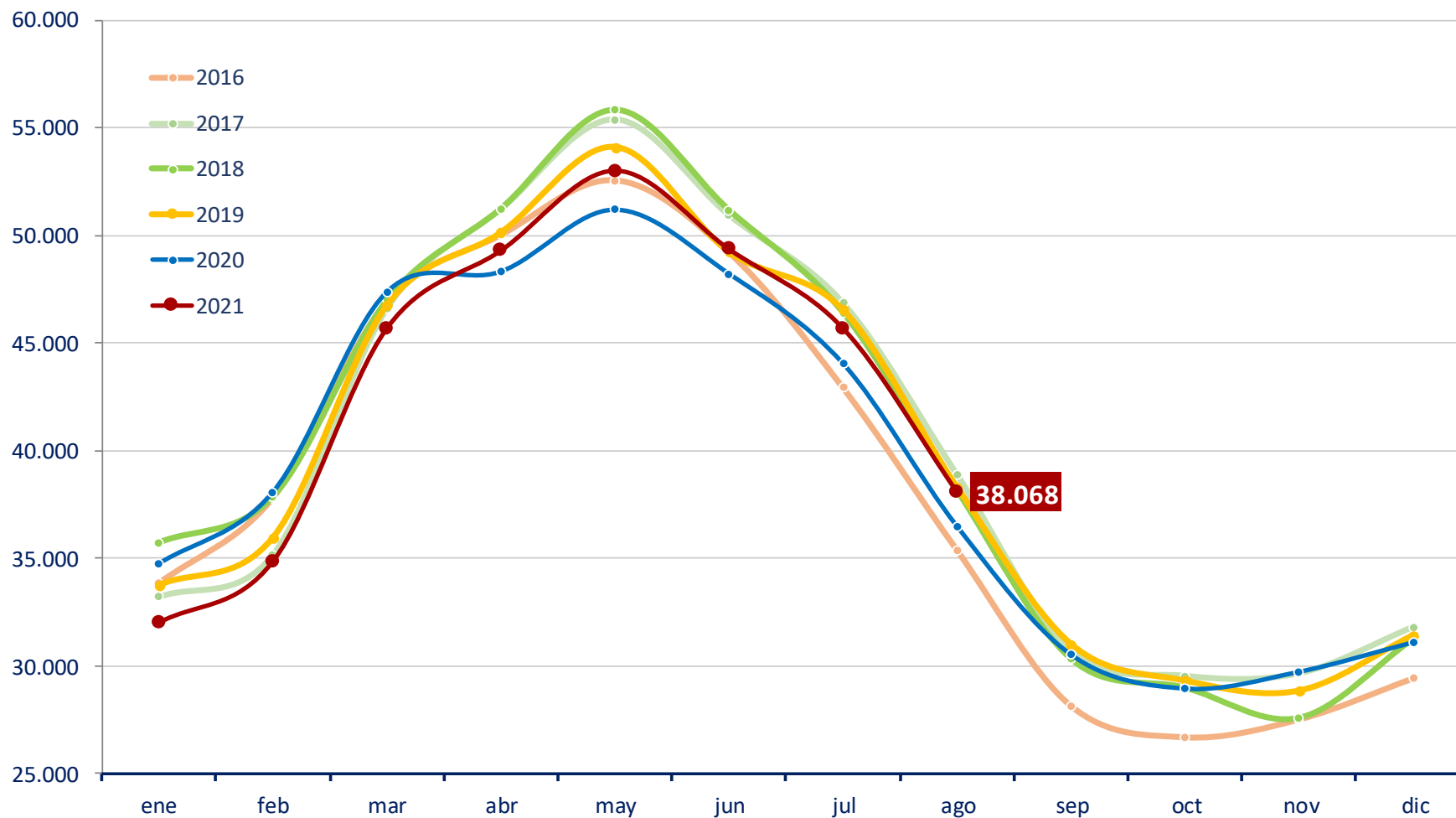

6. NÚMERO DE GANADEROS CON ENTREGAS



LECHE DE CABRA - NÚMERO DE GANADEROS QUE HAN ENTREGADO LECHE A PRIMEROS COMPRADORES

Fuente de datos AICA, elaboración SGPGYC

PERIODO CC.AA	2020				2021							
	SEP	OCT	NOV	DIC	ENE	FEB	MAR	ABR	MAY	JUN	JUL	AGO
Andalucía	2.320	2.363	2.323	2.344	2.391	2.497	2.546	2.574	2.593	2.569	2.544	2.438
Aragón	11	11	12	12	12	12	11	11	11	12	12	12
Asturias (P. de)	10	9	9	9	10	10	11	12	11	11	11	11
Baleares (Illes)	2	2	2	1	1	2	2	2	2	2	2	2
Canarias	327	300	295	302	319	332	336	346	344	346	327	289
Cantabria	7	7	6	7	6	6	7	8	9	9	10	10
Castilla-La Mancha	691	673	668	663	663	674	682	680	679	675	664	654
Castilla y León	283	280	272	271	273	278	285	291	289	292	291	290
Cataluña	66	64	64	63	65	62	64	67	68	67	62	64
Extremadura	565	528	522	553	576	592	609	622	629	625	606	578
Galicia	1	1	1	1	1	2	2	2	2	2	1	1
Madrid (C. de)	70	66	63	65	64	63	67	68	68	67	67	66
Murcia (R. de)	276	278	273	275	271	270	274	277	278	277	278	275
Navarra (C.F. de)	4	4	3	2	3	4	4	5	5	5	5	5
País Vasco	7	7	6	6	4	6	7	9	9	9	9	8
Rioja (La)	14	11	11	12	12	12	13	16	16	15	15	12
Valenciana (C.)	87	82	83	84	84	84	85	85	83	83	84	82
Otros *	0	1	1	1	1	1	1	1	2	3	2	2
Total	4.741	4.687	4.614	4.671	4.756	4.907	5.006	5.076	5.098	5.069	4.990	4.799

* Ganaderos de Portugal

7. EVOLUCIÓN DEL PRECIO MEDIO DE LA LECHE PRODUCIDA Y ENTREGADA (€/L)



LECHE DE CABRA -PRECIO MEDIO DE LA LECHE PRODUCIDA DECLARADA EN ENTREGAS (EUROS/LITRO)

Fuente de datos AICA, elaboración SGPGYC

PERIODO CC.AA	2021											
	2020	SEP	OCT	NOV	DIC	ENE	FEB	MAR	ABR	MAY	JUN	JUL
Andalucía	0,699	0,803	0,816	0,807	0,818	0,769	0,742	0,713	0,702	0,703	0,706	0,724
Aragón	0,835	0,915	0,906	0,903	0,916	0,856	0,868	0,837	0,808	0,819	0,815	0,830
Asturias (P. de)	0,655	0,732	0,767	0,792	0,834	0,798	0,812	0,755	0,740	0,698	0,681	0,678
Baleares (Illes)	0,926	1,124	1,024	0,778	0,758	0,986	0,920	0,866	0,827	0,811	0,840	0,841
Canarias	0,690	0,700	0,700	0,684	0,695	0,698	0,699	0,694	0,692	0,692	0,689	0,690
Cantabria	0,823	0,833	0,831	0,837	0,822	0,823	0,822	0,801	0,831	0,837	0,825	0,841
Castilla-La Mancha	0,688	0,800	0,822	0,817	0,831	0,787	0,755	0,750	0,740	0,728	0,739	0,750
Castilla y León	0,714	0,825	0,852	0,836	0,851	0,814	0,778	0,751	0,738	0,725	0,720	0,722
Cataluña	0,861	0,937	0,965	0,968	0,981	0,881	0,876	0,861	0,830	0,808	0,821	0,843
Extremadura	0,689	0,792	0,795	0,796	0,791	0,742	0,706	0,683	0,681	0,681	0,694	0,708
Galicia	0,647	0,676	0,728	0,730	0,716	0,678	0,692	0,728	0,744	0,712	0,786	0,762
Madrid (C. de)	0,698	0,819	0,863	0,860	0,862	0,814	0,776	0,762	0,741	0,729	0,727	0,733
Murcia (R. de)	0,721	0,824	0,871	0,879	0,889	0,829	0,809	0,789	0,762	0,755	0,751	0,767
Navarra (C.F. de)	0,893	1,010	1,007	1,038	1,071	0,969	0,908	0,827	0,810	0,789	0,771	0,791
País Vasco	0,755	0,856	0,856	0,861	0,762	0,769	0,767	0,724	0,718	0,712	0,722	0,727
Rioja (La)	0,778	0,826	0,869	0,854	0,835	0,821	0,803	0,753	0,753	0,744	0,744	0,769
Valenciana (C.)	0,739	0,830	0,870	0,867	0,859	0,817	0,797	0,795	0,765	0,760	0,762	0,768
Total	0,703	0,802	0,822	0,815	0,823	0,778	0,751	0,729	0,718	0,714	0,718	0,733

8. EVOLUCIÓN DEL PRECIO MEDIO LECHE PRODUCIDA Y ENTREGADA (€/Hgado)



LECHE DE CABRA -PRECIO MEDIO DE LA LECHE PRODUCIDA DECLARADA EN ENTREGAS (EUROS/HECTOGRADO)

Fuente de datos AICA, elaboración SGPGYC

PERIODO CC.AA	2021											
	SEP	OCT	NOV	DIC	ENE	FEB	MAR	ABR	MAY	JUN	JUL	AGO
Andalucía	8,13	8,48	8,59	8,60	8,68	8,63	8,64	8,69	8,80	8,94	9,05	9,11
Aragón	9,36	9,11	8,66	8,73	8,81	8,89	9,38	9,50	9,70	10,18	10,39	10,50
Asturias (P. de)	8,30	8,76	9,13	9,02	9,03	8,87	9,04	8,99	8,96	8,93	8,93	8,91
Baleares (Illes)	10,62	10,24	9,18	7,10	7,10	10,27	9,43	9,92	9,91	9,86	10,13	9,74
Canarias	7,60	7,39	7,25	7,10	7,33	7,59	7,72	7,99	7,98	8,01	8,00	7,82
Cantabria	9,49	8,81	8,60	9,65	8,64	9,21	9,95	10,17	10,71	10,41	10,50	10,49
Castilla-La Mancha	8,02	8,43	8,46	8,43	8,54	8,53	8,55	8,96	9,04	9,08	9,32	9,34
Castilla y León	8,58	9,07	9,11	8,96	8,99	8,99	8,98	9,13	9,14	9,17	9,21	9,24
Cataluña	10,65	10,43	10,33	10,30	10,46	9,94	9,96	10,08	10,03	10,31	10,83	11,10
Extremadura	7,89	8,24	8,25	8,29	8,21	8,20	8,21	8,37	8,44	8,54	8,72	8,81
Galicia	8,60	8,50	8,50	8,50	8,50	8,28	8,54	8,50	8,74	8,84	9,00	9,00
Madrid (C. de)	8,29	8,82	8,87	8,81	8,81	8,78	8,78	9,13	9,13	9,15	9,17	9,19
Murcia (R. de)	8,38	8,85	8,99	8,99	9,10	9,01	9,02	9,17	9,18	9,29	9,42	9,52
Navarra (C.F. de)	10,25	10,01	10,50	10,52	10,45	10,18	9,94	9,95	10,14	9,94	9,90	9,97
País Vasco	8,43	8,73	8,68	8,62	8,58	8,57	8,67	8,51	8,53	8,61	8,65	8,66
Rioja (La)	9,06	8,85	8,50	8,85	8,95	8,99	9,07	8,85	9,30	9,34	9,47	9,27
Valenciana (C.)	8,34	8,61	8,74	8,74	8,71	8,74	8,73	8,90	8,95	9,10	9,34	9,35
Total	8,16	8,50	8,58	8,55	8,62	8,59	8,61	8,77	8,85	8,95	9,08	9,13

9. DETALLE MENSUAL: Intercambios entre CCAA— ganaderos con entregas

LECHE DE CABRA - INTERCAMBIOS ENTRE CCAA - GANADEROS CON DECLARACIONES DE ENTREGAS

Mes en curso - Fuente de datos AICA, elaboración SGPGYC

Comunidad Autónoma	Total Ganaderos	% sobre total	Con entregas misma CC.AA	% sobre ganaderos CC.AA	Con entregas fuera CC.AA	% sobre ganaderos CC.AA
Andalucía	2.438	50,82	1.908	78,26	544	22,31
Aragón	12	0,25	7	58,33	5	41,67
Asturias (P. de)	11	0,23	4	36,36	7	63,64
Baleares (Illes)	2	0,04	2	100,00	0	0,00
Canarias	289	6,02	289	100,00	0	0,00
Cantabria	10	0,21	9	90,00	2	20,00
Castilla-La Mancha	654	13,63	434	66,36	225	34,40
Castilla y León	290	6,05	278	95,86	13	4,48
Cataluña	64	1,33	64	100,00	0	0,00
Extremadura	578	12,05	434	75,09	145	25,09
Galicia	1	0,02	1	100,00	0	0,00
Madrid (C. de)	66	1,38	13	19,70	53	80,30
Murcia (R. de)	275	5,73	199	72,36	79	28,73
Navarra (C.F. de)	5	0,10	1	20,00	4	80,00
País Vasco	8	0,17	1	12,50	7	87,50
Rioja (La)	12	0,25	10	83,33	2	16,67
Valenciana (C.)	82	1,71	62	75,61	22	26,83
Total	4.797	100,00	3.716	77,47	1.108	23,10

* 2 ganaderos de Portugal no contabilizados y 27 ganaderos con entregas dentro y fuera de su comunidad.

10. DETALLE MENSUAL: Intercambios entre CCAA—volumen entregado



LECHE DE CABRA - INTERCAMBIOS ENTRE CCAA - VOLUMEN EN DECLARACIONES DE ENTREGAS (litros)
Mes en curso - Fuente de datos AICA, elaboración SGPGYC

Comunidad Autónoma	Litros producidos	% sobre total	Litros entregados misma CC.AA	% sobre total CC.AA	Litros entregados distinta CC.AA	% sobre total CC.AA
Andalucía	17.521.026	46,04	13.643.283	77,87	3.877.743	22,13
Aragón	112.273	0,29	59.645	53,12	52.628	46,88
Asturias (P. de)	155.807	0,41	7.918	5,08	147.889	94,92
Baleares (Illes)	7.816	0,02	7.816	100,00	0	0,00
Canarias	2.136.322	5,61	2.136.322	100,00	0	0,00
Cantabria	33.446	0,09	26.518	79,29	6.928	20,71
Castilla-La Mancha	6.399.910	16,82	3.574.736	55,86	2.825.174	44,14
Castilla y León	2.541.350	6,68	2.418.116	95,15	123.234	4,85
Cataluña	488.969	1,28	488.969	100,00	0	0,00
Extremadura	3.009.007	7,91	2.184.242	72,59	824.765	27,41
Galicia	1.040	0,00	1.040	100,00	0	0,00
Madrid (C. de)	582.985	1,53	46.919	8,05	536.066	91,95
Murcia (R. de)	4.062.321	10,67	3.138.080	77,25	924.241	22,75
Navarra (C.F. de)	41.935	0,11	10.324	24,62	31.611	75,38
País Vasco	37.540	0,10	4.692	12,50	32.848	87,50
Rioja (La)	86.179	0,23	64.774	75,16	21.405	24,84
Valenciana (C.)	842.140	2,21	480.062	57,01	362.078	42,99
Total	38.060.066	100,00	28.293.456	74,34	9.766.610	25,66

* 8.380 litros de ganaderos de Portugal no contabilizados

11. DETALLE: VOLUMEN DE PRODUCCIÓN ACUMULADA EN ENTREGAS DURANTE ESTE AÑO



LECHE DE CABRA - VOLUMEN DE ENTREGAS ACUMULADO DURANTE ESTE AÑO (litros)

Fuente de datos AICA, elaboración SGPGYC

Comunidad Autónoma	Litros producidos	% sobre total	Litros entregados misma CC.AA	% sobre total CC.AA	Litros entregados distinta CC.AA	% sobre total CC.AA
Andalucía	165.783.977	47,67	127.251.436	76,76	38.532.541	23,24
Aragón	722.044	0,21	397.195	55,01	324.849	44,99
Asturias (P. de)	1.051.026	0,30	55.870	5,32	995.156	94,68
Baleares (Illes)	45.195	0,01	45.195	100,00	0	0,00
Canarias	21.172.761	6,09	21.172.761	100,00	0	0,00
Cantabria	290.668	0,08	255.657	87,95	35.011	12,05
Castilla-La Mancha	55.650.443	16,00	31.967.503	57,44	23.682.940	42,56
Castilla y León	21.122.386	6,07	19.846.197	93,96	1.276.189	6,04
Cataluña	3.699.411	1,06	3.686.537	99,65	12.874	0,35
Extremadura	28.587.248	8,22	20.845.450	72,92	7.741.798	27,08
Galicia	57.291	0,02	57.291	100,00	0	0,00
Madrid (C. de)	4.579.247	1,32	343.929	7,51	4.235.318	92,49
Murcia (R. de)	36.116.629	10,38	27.915.534	77,29	8.201.095	22,71
Navarra (C.F. de)	326.574	0,09	65.754	20,13	260.820	79,87
País Vasco	396.656	0,11	33.807	8,52	362.849	91,48
Rioja (La)	956.974	0,28	766.912	80,14	190.062	19,86
Valenciana (C.)	7.246.795	2,08	4.227.697	58,34	3.019.098	41,66
Total	347.805.325	100,00	258.934.725	74,45	88.870.600	25,55

* 97.869 litros de ganaderos de Portugal no contabilizados

12. RESUMEN—DATOS GENERALES—COMPARACIÓN CON EL AÑO ANTERIOR



LECHE DE CABRA - DATOS GENERALES - COMPARATIVA CON EL AÑO ANTERIOR

Fuente de datos AICA, elaboración SGPGYC

Mes	ENE	FEB	MAR	ABR	MAY	JUN	JUL	AGO	SEP	OCT	NOV	DIC
Nº decl. 2020	306	305	307	306	307	310	311	303	306	304	297	291
Nº decl. 2021	287	286	302	310	306	307	296	287	-	-	-	-
Variación (%)	-6,21	-6,23	-1,63	1,31	-0,33	-0,97	-4,82	-5,28	-	-	-	-
Producción 2020 (miles litros)	34.767,64	38.095,21	47.406,13	48.351,29	51.229,55	48.247,65	44.081,70	36.517,20	30.514,92	28.919,97	29.709,96	31.113,01
Producción 2021 (miles litros)	31.993,94	34.841,88	45.679,24	49.286,97	53.004,05	49.355,11	45.673,57	38.068,45	-	-	-	-
Variación (%)	-7,98	-8,54	-3,64	1,94	3,46	2,30	3,61	4,25	-	-	-	-
Nº gan 2020	4.901	4.931	5.013	5.007	5.028	5.038	5.009	4.886	4.741	4.687	4.614	4.671
Nº gan 2021	4.756	4.907	5.006	5.076	5.098	5.069	4.990	4.799	-	-	-	-
Variación (%)	-2,96	-0,49	-0,14	1,38	1,39	0,62	-0,38	-1,78	-	-	-	-
Precio medio €/litro 2020	0,824	0,785	0,730	0,645	0,627	0,619	0,619	0,644	0,703	0,802	0,822	0,815
Precio medio €/litro 2021	0,823	0,778	0,751	0,729	0,718	0,714	0,718	0,733	-	-	-	-
Variación (%)	-0,12	-0,89	2,88	13,02	14,51	15,35	15,99	13,82	-	-	-	-
Precio medio €/Hº 2020	8,75	8,74	8,43	7,66	7,67	7,72	7,91	8,04	8,16	8,50	8,58	8,55
Precio medio €/Hº 2021	8,62	8,59	8,61	8,77	8,85	8,95	9,08	9,13	-	-	-	-
Variación (%)	-1,49	-1,72	2,14	14,49	15,38	15,93	14,79	13,56	-	-	-	-



Para más información:

[MINISTERIO DE AGRICULTURA, PESCA Y ALIMENTACIÓN](#)

[SECTORES GANADEROS](#)

[OVINO Y CAPRINO DE LECHE](#)