



GOBIERNO  
DE ESPAÑA

MINISTERIO  
DE AGRICULTURA, PESCA  
Y ALIMENTACIÓN

# INFORME SOBRE DECLARACIONES DE ENTREGAS DE LECHE A LOS PRIMEROS COMPRADORES

# OVINO Y CAPRINO

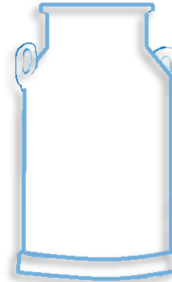

## NOVIEMBRE 2022



GOBIERNO  
DE ESPAÑA

MINISTERIO  
DE AGRICULTURA, PESCA  
Y ALIMENTACIÓN



**Aviso legal:** Esta información puede ser utilizada en parte o en su integridad, sin necesidad de autorización expresa, siempre que se cite la fuente de los documentos objeto de la reutilización.

**Elaboración:**

Subdirección General de Producciones Ganaderas y Cínegeticas. Dirección General de Producciones y Mercados Agrarios. Ministerio de Agricultura, Pesca y Alimentación



**MINISTERIO DE AGRICULTURA, PESCA Y ALIMENTACIÓN**

**Edita:**

© Ministerio de Agricultura, Pesca y Alimentación

Secretaría General Técnica

Centro de Publicaciones

MADRID 2023

Referenciar el documento como: "INFORME SOBRE DECLARACIONES DE ENTREGAS DE LECHE CRUDA A LOS PRIMEROS COMPRADORES: OVINO Y CAPRINO DE LECHE" - Subdirección General de Producciones Ganaderas y Cínegeticas, Dirección General de Producciones y Mercados Agrarios.

Catálogo de Publicaciones de la Administración General del Estado:

<https://cpage.mpr.gob.es/>

NIPO: 00321077X

FECHA EXTRACCIÓN DE DATOS: 09/01/2023

FECHA PUBLICACIÓN: 10/01/2023



# INTRODUCCIÓN Y NOTA ACLARATORIA:

La Subdirección General de Producciones Ganaderas y Cinegéticas elabora este informe sobre **declaraciones de entregas en el sector de ovino y caprino de leche** con periodicidad mensual, extrayendo los datos del módulo de consultas de INFOLAC.

INFOLAC es un sistema unificado de información del sector lácteo que incluye, entre otros datos, la información de las declaraciones obligatorias de entregas de leche cruda y de los contratos entre los primeros compradores y los productores del sector, así como un registro de los primeros compradores que operan en el sector lácteo en España. Dicha base de datos se crea por el Real Decreto 319/2015, de 24 de abril, y gestionada por el MAPA a través de la Agencia de Información y Control Alimentarios (AICA).

Los datos presentados en este informe no son datos consolidados, pudiendo ser objeto de una depuración por parte del organismo gestor de INFOLAC.

Los datos proceden de las declaraciones mensuales realizadas por los compradores y productores de leche y productos lácteos de oveja y cabra de acuerdo con lo establecido en el Real Decreto 319/2015, de 24 de abril.

En todos los casos se trata de datos provisionales, susceptibles de actualización como consecuencia de la depuración administrativa de los mismos, o de actuaciones de control y modificaciones realizadas. Estos datos tienen únicamente carácter informativo.

Debe tenerse en cuenta que:

- El "Nº Ganaderos" es el número de productores pertenecientes a una comunidad autónoma que han realizado entregas según lo declarado por los compradores. Si un productor entrega leche a varios compradores, se computa una única vez.
- El "Nº Compradores" es el número de compradores que han declarado entregas en cada comunidad autónoma.
- El "Importe medio declarado" en €/litro se calcula, a nivel de productor, a partir de las declaraciones mensuales de entregas de leche a compradores, dividiendo el importe liquidado en euros entre los litros entregados. Dichos importes incluyen bonificaciones y penalizaciones por calidad pero no IVA ni otros impuestos.
- En los importes medios por litro y hectogrado únicamente se han tenido en cuenta los ganaderos que han percibido por sus entregas importes medios comprendidos en el intervalo entre 0,1 y 2,0 €/litro y un valor medio del grado entre 5 y 20.
- La "leche producida por comunidad autónoma" hace referencia a la comunidad autónoma del productor, considerando la dirección de este declarada por el comprador. Por otro lado, la "leche adquirida" hace referencia a la comunidad autónoma del primer comprador según lo indicado en la declaración.



Sección I

# OVINO DE LECHE

SUBDIRECCIÓN GENERAL DE PRODUCCIONES GANADERAS Y CINEGÉTICAS  
DIRECCIÓN GENERAL DE PRODUCCIONES Y MERCADOS AGRARIOS

# ÍNDICE — OVINO DE LECHE

1. Volumen de entregas de leche declarado por los primeros compradores (miles de litros).
2. Gráfico—Volumen de entregas de leche declarado por los primeros compradores (miles de litros).
3. Número de primeros compradores con entregas declaradas.
4. Volumen de leche producida por ganaderos y entregada (miles de litros).
5. Gráfico—Volumen de leche producida por ganaderos y entregada (miles de litros).
6. Número de ganaderos con entregas.
7. Evolución del precio medio de la leche producida y entregada (euros/litro).
8. Evolución del precio medio de la leche producida y entregada (euros/hectogrado).
9. Detalle mensual: Intercambios entre CCAA — número de ganaderos con entregas.
10. Detalle mensual: Intercambios entre CCAA — volumen entregado.
11. Detalle: Volumen de producción acumulada en declaraciones de entregas durante este año.
12. Resumen — Datos generales — Comparación con el año anterior.



# 1. VOLUMEN DE ENTREGAS DE LECHE DECLARADO POR PRIMEROS COMPRADORES



## LECHE DE OVEJA - VOLUMEN DE LECHE ADQUIRIDA POR LOS PRIMEROS COMPRADORES (miles litros)

Fuente de datos AICA, elaboración SGPGYC

PERIODO	2021	2022										
	DIC	ENE	FEB	MAR	ABR	MAY	JUN	JUL	AGO	SEP	OCT	NOV
Andalucía	431,08	464,52	531,27	713,78	695,31	703,35	573,02	507,22	453,35	415,01	429,19	362,00
Aragón	108,90	108,99	126,65	149,74	171,72	207,32	173,65	171,62	165,75	116,79	121,65	115,95
Asturias (P. de)	0,00	0,00	0,27	1,90	1,85	1,72	1,36	0,14	0,00	0,00	0,00	0,00
Canarias	42,85	54,90	57,52	69,42	64,50	62,16	51,25	41,29	26,10	15,51	21,15	34,68
Cantabria	4,43	6,67	9,63	12,92	13,48	12,58	9,77	7,75	8,62	9,47	7,82	5,30
Castilla-La Mancha	9.328,63	10.677,84	11.624,00	14.422,80	15.061,06	15.610,88	14.073,38	12.851,13	11.455,36	9.732,88	9.520,49	8.643,42
Castilla y León	16.970,52	18.034,22	20.125,72	29.242,68	32.851,22	35.688,60	32.739,65	30.245,15	26.214,41	20.887,27	17.028,28	14.186,16
Cataluña	84,45	78,91	78,56	107,15	114,06	130,08	114,61	117,73	100,13	84,73	90,13	85,58
Extremadura	537,57	614,17	718,54	879,21	897,66	891,09	789,47	667,44	662,40	531,83	458,72	414,77
Galicia	1.049,15	1.153,02	1.262,68	1.494,46	1.615,95	1.818,83	1.660,19	1.518,64	1.404,70	1.184,09	988,14	809,34
Madrid (C. de)	383,62	411,69	441,17	665,95	734,86	773,88	666,17	655,94	577,38	484,67	434,92	367,27
Murcia (R. de)	42,05	31,31	39,35	48,10	48,90	53,27	45,80	51,32	54,61	48,88	41,97	38,10
Navarra (C.F. de)	947,71	1.573,74	1.735,27	2.304,05	2.251,44	2.385,91	1.877,57	1.490,34	1.159,39	907,41	806,22	778,10
País Vasco	245,05	354,80	378,14	548,67	605,57	673,83	484,28	333,35	264,61	204,21	191,32	170,78
Rioja (La)	150,69	180,41	191,50	240,32	261,31	266,36	264,28	233,60	225,33	190,53	151,52	119,01
Valenciana (C.)	71,79	62,10	77,30	96,21	89,00	105,34	85,56	81,56	90,14	103,73	102,41	121,45
<b>Total</b>	<b>30.398</b>	<b>33.807</b>	<b>37.398</b>	<b>50.997</b>	<b>55.478</b>	<b>59.385</b>	<b>53.610</b>	<b>48.974</b>	<b>42.862</b>	<b>34.917</b>	<b>30.394</b>	<b>26.252</b>

## 2. GRÁFICO—VOLUMEN MENSUAL DE LECHE ADQUIRIDA POR LOS PRIMEROS COMPRADORES



### LECHE OVEJA - VOLUMEN DE LECHE ADQUIRIDA POR LOS PRIMEROS COMPRADORES (miles de litros)

(Fuente: datos AICA, elaboración SGPGyC)

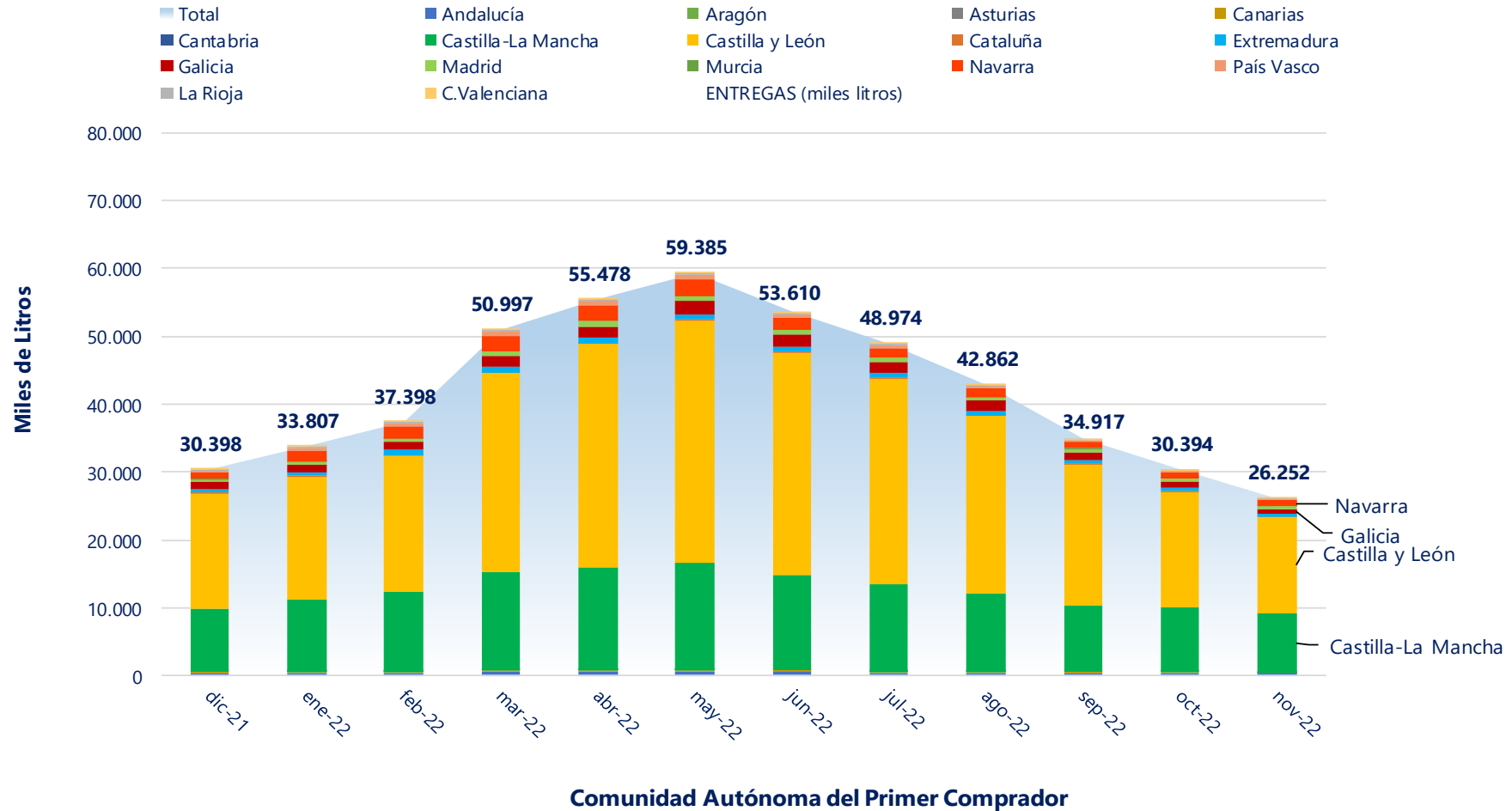

### 3. NÚMERO DE PRIMEROS COMPRADORES CON ENTREGAS DECLARADAS



#### LECHE DE OVEJA - NÚMERO DE PRIMEROS COMPRADORES QUE HAN DECLARADO ENTREGAS

Fuente de datos AICA, elaboración SGPGYC

PERIODO	2021	2022										
CC.AA	DIC	ENE	FEB	MAR	ABR	MAY	JUN	JUL	AGO	SEP	OCT	NOV
Andalucía	11	11	13	14	15	15	15	12	12	12	10	12
Aragón	17	16	16	17	17	17	16	16	17	17	16	15
Asturias (P. de)	0	0	1	2	2	2	2	1	0	0	0	0
Canarias	7	10	10	11	11	11	10	9	9	9	8	9
Cantabria	3	4	5	4	5	6	5	3	4	5	4	3
Castilla-La Mancha	88	92	93	91	91	89	87	85	85	87	87	86
Castilla y León	83	86	85	85	86	87	86	82	84	84	82	79
Cataluña	21	23	20	22	25	23	22	22	23	21	19	18
Extremadura	10	10	10	11	11	11	11	10	10	10	9	8
Galicia	2	2	1	2	2	2	2	2	2	2	2	2
Madrid (C. de)	6	8	8	8	8	8	8	7	7	7	6	6
Murcia (R. de)	4	4	4	4	4	4	3	3	3	3	3	3
Navarra (C.F. de)	11	11	11	10	10	10	10	10	10	8	7	6
País Vasco	9	11	11	13	13	13	10	6	4	3	4	4
Rioja (La)	2	3	2	2	3	2	3	2	2	3	2	2
Valenciana (C.)	8	7	8	7	6	7	7	8	8	8	7	6
<b>Total</b>	<b>282</b>	<b>298</b>	<b>298</b>	<b>303</b>	<b>309</b>	<b>307</b>	<b>297</b>	<b>278</b>	<b>280</b>	<b>279</b>	<b>266</b>	<b>259</b>



## 4. VOLUMEN DE LECHE PRODUCIDA POR GANADEROS Y ENTREGADA (miles de litros)



### LECHE DE OVEJA - VOLUMEN DE LECHE PRODUCIDA POR LOS GANADEROS (miles litros)

Fuente de datos AICA, elaboración SGPGYC

PERIODO	2022											
	2021	ENE	FEB	MAR	ABR	MAY	JUN	JUL	AGO	SEP	OCT	NOV
<b>CC.AA</b>	<b>DIC</b>											
<b>Andalucía</b>	881,7	836,0	811,1	1.019,5	1.047,6	1.181,2	1.083,2	1.093,2	1.029,3	877,1	883,1	804,4
<b>Aragón</b>	261,6	274,0	277,2	329,6	334,4	387,1	333,2	328,3	311,9	235,8	245,0	256,4
<b>Asturias (P. de)</b>	0,0	0,0	0,3	1,9	1,8	1,7	1,4	0,1	0,0	0,0	0,0	0,0
<b>Canarias</b>	42,9	54,9	57,5	69,4	64,5	62,2	51,3	41,3	26,1	15,5	21,1	34,7
<b>Cantabria</b>	4,2	6,4	7,0	11,8	13,1	10,8	9,7	7,8	8,3	8,5	6,8	4,7
<b>Castilla-La Mancha</b>	11.093,4	12.644,8	13.708,7	16.792,2	17.683,2	18.344,0	16.437,8	15.137,3	13.679,7	11.727,8	11.253,5	10.105,9
<b>Castilla y León</b>	15.692,3	16.752,0	18.938,3	28.059,1	31.485,0	34.300,6	31.504,1	28.921,8	24.948,6	19.770,9	15.911,9	13.071,5
<b>Cataluña</b>	82,8	73,9	72,6	97,5	110,9	120,3	106,6	102,8	89,8	76,3	80,1	75,1
<b>Extremadura</b>	669,2	757,7	876,0	1.086,1	1.121,4	1.126,6	1.010,1	845,1	793,1	624,8	541,7	499,3
<b>Galicia</b>	0,0	0,0	0,0	0,0	0,0	0,0	0,0	0,0	0,0	0,0	0,0	0,0
<b>Madrid (C. de)</b>	181,6	217,0	266,5	379,3	444,4	478,0	392,4	330,5	254,0	203,1	179,3	170,9
<b>Murcia (R. de)</b>	88,9	85,5	85,5	122,3	143,8	140,4	127,8	164,5	152,9	128,1	136,2	126,8
<b>Navarra (C.F. de)</b>	910,5	1.392,1	1.490,2	1.982,6	1.996,1	2.160,8	1.747,8	1.437,5	1.179,5	922,1	857,5	804,7
<b>País Vasco</b>	223,9	466,8	540,2	759,9	771,4	778,4	518,8	300,8	151,9	119,3	79,5	100,0
<b>Rioja (La)</b>	62,4	72,7	76,7	84,6	63,2	72,1	71,5	62,7	60,1	57,0	53,8	46,6
<b>Valenciana (C.)</b>	198,6	167,2	183,7	198,0	194,8	219,4	213,6	200,5	171,3	150,2	141,0	140,3
<b>Otros *</b>	4,6	6,3	6,0	3,6	2,2	1,5	0,6	0,0	5,7	0,5	3,4	10,7
<b>Total</b>	<b>30.398</b>	<b>33.807</b>	<b>37.398</b>	<b>50.997</b>	<b>55.478</b>	<b>59.385</b>	<b>53.610</b>	<b>48.974</b>	<b>42.862</b>	<b>34.917</b>	<b>30.394</b>	<b>26.252</b>

\* Ganadero de Portugal (Diciembre 2021-Junio 2022), Ganadero de Francia (Agosto-Octubre 2022), Ganaderos de Portugal y de Francia (Noviembre 2022).

## 5. GRÁFICO—VOLUMEN MENSUAL DE LECHE PRODUCIDA POR GANADEROS Y ENTREGADA



LECHE DE OVEJA - VOLUMEN DE LECHE PRODUCIDA POR GANADEROS Y ENTREGADA  
(miles de litros)

Fuente: datos AICA, elaboración SGPGYC

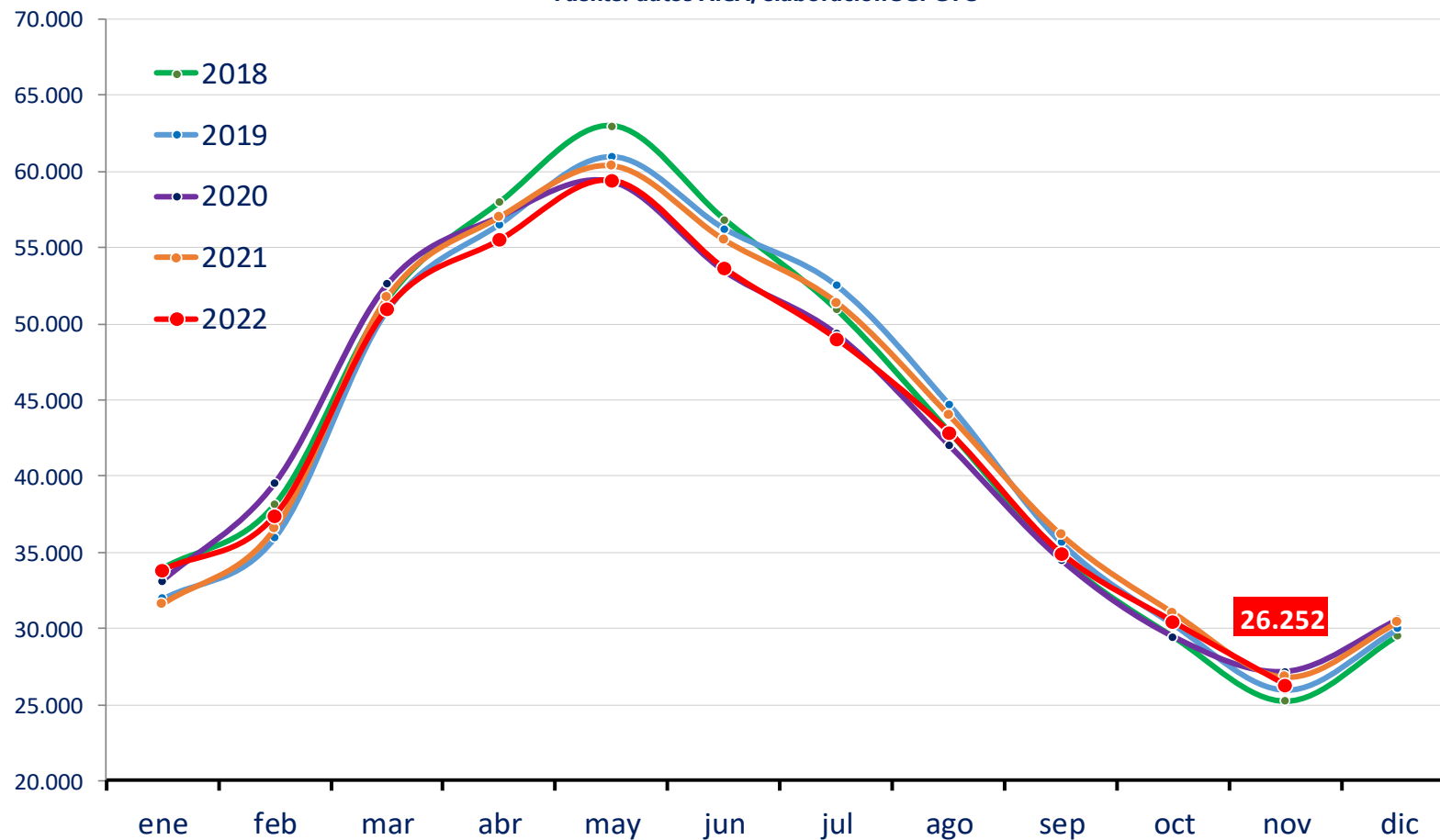

## 6. NÚMERO DE GANADEROS CON ENTREGAS



### LECHE DE OVEJA - NÚMERO DE GANADEROS QUE HAN ENTREGADO LECHE A PRIMEROS COMPRADORES

Fuente de datos AICA, elaboración SGPGYC

PERIODO	2021	2022										
CC.AA	DIC	ENE	FEB	MAR	ABR	MAY	JUN	JUL	AGO	SEP	OCT	NOV
Andalucía	31	30	36	42	49	49	49	43	32	26	26	26
Aragón	11	11	10	10	10	10	10	10	10	10	8	8
Asturias (P. de)	0	0	1	2	2	2	2	1	0	0	0	0
Canarias	30	36	38	37	39	40	38	37	32	19	17	19
Cantabria	4	5	5	5	5	5	5	4	4	4	4	3
Castilla-La Mancha	859	904	912	910	910	898	888	856	843	825	818	812
Castilla y León	1.659	1.695	1.759	1.767	1.764	1.755	1.740	1.713	1.674	1.625	1.558	1.510
Cataluña	13	13	13	13	13	13	11	13	12	12	13	12
Extremadura	79	82	82	86	85	84	84	79	72	68	73	70
Galicia	0	0	0	0	0	0	0	0	0	0	0	0
Madrid (C. de)	40	42	47	46	46	47	46	47	42	42	33	33
Murcia (R. de)	2	2	2	2	2	2	3	3	3	3	3	4
Navarra (C.F. de)	114	140	162	165	169	165	144	105	72	40	19	27
País Vasco	69	111	140	160	163	160	125	80	27	13	7	12
Rioja (La)	5	5	5	5	5	4	4	4	4	4	4	4
Valenciana (C.)	8	8	8	8	6	5	5	5	5	5	3	3
Otros *	1	1	1	1	1	1	1	0	1	1	1	2
<b>Total</b>	<b>2.925</b>	<b>3.085</b>	<b>3.221</b>	<b>3.259</b>	<b>3.269</b>	<b>3.240</b>	<b>3.155</b>	<b>3.000</b>	<b>2.833</b>	<b>2.697</b>	<b>2.587</b>	<b>2.545</b>

\* Ganadero de Portugal (Diciembre 2021-Junio 2022), Ganadero de Francia (Agosto-Octubre 2022), Ganaderos de Portugal y de Francia (Noviembre 2022).

## 7. EVOLUCIÓN DEL PRECIO MEDIO DE LA LECHE PRODUCIDA Y ENTREGADA (EUROS/LITRO)



### LECHE DE OVEJA -PRECIO MEDIO DE LA LECHE PRODUCIDA DECLARADA EN ENTREGAS (EUROS/LITRO)

Fuente de datos AICA, elaboración SGPGYC

PERIODO	2021	2022										
CC.AA	DIC	ENE	FEB	MAR	ABR	MAY	JUN	JUL	AGO	SEP	OCT	NOV
Andalucía	1,138	1,180	1,184	1,160	1,138	1,111	1,149	1,151	1,160	1,196	1,275	1,319
Aragón	1,053	1,058	1,038	1,024	1,019	0,990	0,984	0,986	1,032	1,074	1,101	1,168
Asturias (P. de)	-	-	1,150	1,172	1,162	1,165	1,165	1,150	-	-	-	-
Canarias	0,930	0,932	0,923	0,926	0,949	0,958	0,974	0,980	1,018	1,045	1,028	1,022
Cantabria	0,948	0,937	0,982	0,946	1,033	1,043	1,041	1,006	0,993	1,013	1,070	1,138
Castilla-La Mancha	1,249	1,303	1,249	1,208	1,200	1,179	1,240	1,327	1,359	1,422	1,492	1,541
Castilla y León	1,033	1,037	1,018	0,953	0,940	0,928	0,985	1,083	1,115	1,199	1,251	1,276
Cataluña	1,488	1,505	1,513	1,488	1,492	1,497	1,521	1,519	1,523	1,528	1,565	1,564
Extremadura	1,098	1,107	1,053	0,993	0,981	0,989	1,041	1,096	1,135	1,223	1,265	1,317
Galicia	-	-	-	-	-	-	-	-	-	-	-	-
Madrid (C. de)	1,051	1,040	1,021	0,956	0,938	0,926	0,966	1,043	1,099	1,174	1,160	1,265
Murcia (R. de)	1,219	1,212	1,155	1,077	1,085	1,075	1,065	1,143	1,144	1,194	1,292	1,340
Navarra (C.F. de)	1,020	1,032	1,049	1,054	0,995	1,053	1,039	1,063	1,060	1,141	1,169	1,211
País Vasco	1,025	1,031	1,054	1,061	1,090	1,129	1,168	1,203	1,192	1,228	1,290	1,181
Rioja (La)	1,104	1,064	1,063	1,094	1,053	0,983	0,964	0,983	0,991	1,038	1,289	1,347
Valenciana (C.)	1,140	1,125	1,119	1,123	1,096	1,037	1,064	1,109	1,129	1,190	1,272	1,385
<b>Total</b>	<b>1,119</b>	<b>1,143</b>	<b>1,110</b>	<b>1,050</b>	<b>1,034</b>	<b>1,020</b>	<b>1,073</b>	<b>1,160</b>	<b>1,193</b>	<b>1,272</b>	<b>1,336</b>	<b>1,370</b>

## 8. EVOLUCIÓN DEL PRECIO MEDIO DE LA LECHE PRODUCIDA Y ENTREGADA (€/Hgdo)



### LECHE DE OVEJA -PRECIO MEDIO DE LA LECHE PRODUCIDA DECLARADA EN ENTREGAS

Fuente de datos AICA, elaboración SGPGYC

PERIODO	2021	2022										
CC.AA	DIC	ENE	FEB	MAR	ABR	MAY	JUN	JUL	AGO	SEP	OCT	NOV
Andalucía	8,65	9,08	9,40	9,27	9,24	9,34	9,68	9,96	9,95	9,82	10,13	10,10
Aragón	8,77	8,85	8,89	9,14	9,04	9,27	9,52	9,50	9,83	9,62	9,60	10,17
Asturias (P. de)	-	-	10,96	10,02	9,76	9,89	8,67	8,68	-	-	-	-
Canarias	7,55	7,83	7,69	7,55	7,99	7,84	7,89	7,95	8,41	8,82	8,35	9,36
Cantabria	8,18	8,30	8,74	8,46	9,52	9,27	9,55	9,73	9,14	9,10	9,16	9,96
Castilla-La Mancha	9,27	9,91	9,92	9,82	9,84	9,87	10,45	11,29	11,35	11,35	11,66	11,66
Castilla y León	8,41	8,62	8,60	8,40	8,43	8,46	8,97	9,76	9,84	9,89	9,92	9,86
Cataluña	12,66	12,69	13,30	13,43	13,79	13,99	14,83	15,06	14,50	14,09	12,91	13,34
Extremadura	8,35	8,60	8,64	8,49	8,51	8,59	8,95	9,53	9,69	9,82	9,73	9,78
Galicia	-	-	-	-	-	-	-	-	-	-	-	-
Madrid (C. de)	8,13	8,27	8,44	8,24	8,20	8,19	8,54	9,14	9,40	9,64	9,26	9,75
Murcia (R. de)	8,88	8,91	8,99	8,82	9,10	9,19	9,13	9,69	9,71	9,61	10,05	10,25
Navarra (C.F. de)	8,52	8,78	9,03	9,05	8,40	9,05	9,13	9,43	9,54	9,65	9,89	10,01
País Vasco	9,42	9,49	9,42	9,51	9,41	9,58	9,70	9,93	10,19	9,79	10,69	10,64
Rioja (La)	8,54	8,53	8,56	8,93	8,83	8,90	8,92	8,93	8,93	8,93	10,44	10,43
Valenciana (C.)	8,45	8,42	8,61	9,20	9,26	8,92	9,61	9,92	9,84	10,15	9,97	10,53
<b>Total</b>	<b>8,77</b>	<b>9,16</b>	<b>9,16</b>	<b>8,97</b>	<b>8,95</b>	<b>9,00</b>	<b>9,48</b>	<b>10,25</b>	<b>10,34</b>	<b>10,39</b>	<b>10,57</b>	<b>10,54</b>

## 9. DETALLE MENSUAL: Intercambios entre CCAA — número de ganaderos con entregas



### LECHE DE OVEJA - INTERCAMBIOS ENTRE CCAA - GANADEROS CON DECLARACIONES DE ENTREGAS

Mes en curso - Fuente de datos AICA, elaboración SGPGYC

Comunidad Autónoma	Total Ganaderos	% sobre total	Con entregas misma CC.AA	% sobre ganaderos CC.AA	Con entregas fuera CC.AA	% sobre ganaderos CC.AA
Andalucía	26	1,02	20	76,92	6	23,08
Aragón	8	0,31	7	87,50	3	37,50
Asturias (P. de)	0	0,00	0	0,00	0	0,00
Canarias	19	0,75	19	100,00	0	0,00
Cantabria	3	0,12	3	100,00	0	0,00
Castilla-La Mancha	812	31,93	672	82,76	150	18,47
Castilla y León	1.510	59,38	1.472	97,48	39	2,58
Cataluña	12	0,47	12	100,00	1	8,33
Extremadura	70	2,75	55	78,57	15	21,43
Galicia	0	0,00	0	0,00	0	0,00
Madrid (C. de)	33	1,30	9	27,27	25	75,76
Murcia (R. de)	4	0,16	2	50,00	3	75,00
Navarra (C.F. de)	27	1,06	15	55,56	12	44,44
País Vasco	12	0,47	6	50,00	6	50,00
Rioja (La)	4	0,16	4	100,00	0	0,00
Valenciana (C.)	3	0,12	3	100,00	2	66,67
<b>Total</b>	<b>2.543</b>	<b>100,00</b>	<b>2.299</b>	<b>90,41</b>	<b>262</b>	<b>10,30</b>

\* 1 ganadero de Francia y 1 de Portugal no contabilizados; 18 ganaderos con entregas dentro y fuera de su comunidad.



## 10. DETALLE MENSUAL: Intercambios entre CCAA—volumen entregado



### LECHE DE OVEJA - INTERCAMBIOS ENTRE CCAA - VOLUMEN EN DECLARACIONES DE ENTREGAS (litros)

Mes en curso - Fuente de datos AICA, elaboración SGPGYC

Comunidad Autónoma	Litros producidos	% sobre total	Litros entregados misma CC.AA	% sobre total CC.AA	Litros entregados distinta CC.AA	% sobre total CC.AA
Andalucía	804.433	3,07	170.196	21,16	634.237	78,84
Aragón	256.369	0,98	95.589	37,29	160.780	62,71
Asturias (P. de)	0	0,00	0	0,00	0	0,00
Canarias	34.677	0,13	34.677	100,00	0	0,00
Cantabria	4.676	0,02	4.676	100,00	0	0,00
Castilla-La Mancha	10.105.870	38,51	8.399.265	83,11	1.706.605	16,89
Castilla y León	13.071.539	49,81	12.678.866	97,00	392.673	3,00
Cataluña	75.147	0,29	72.135	95,99	3.012	4,01
Extremadura	499.253	1,90	414.046	82,93	85.207	17,07
Galicia	0	0,00	0	0,00	0	0,00
Madrid (C. de)	170.886	0,65	33.268	19,47	137.618	80,53
Murcia (R. de)	126.791	0,48	24.806	19,56	101.985	80,44
Navarra (C.F. de)	804.730	3,07	591.227	73,47	213.503	26,53
País Vasco	100.017	0,38	67.901	67,89	32.116	32,11
Rioja (La)	46.574	0,18	46.574	100,00	0	0,00
Valenciana (C.)	140.283	0,53	111.161	79,24	29.122	20,76
<b>Total</b>	<b>26.241.245</b>	<b>100,00</b>	<b>22.744.387</b>	<b>86,67</b>	<b>3.496.858</b>	<b>13,33</b>

\* 10.650 litros de ganaderos de Francia y Portugal, no contabilizados.

# 11. DETALLE: VOLUMEN DE PRODUCCIÓN ACUMULADA EN ENTREGAS DURANTE ESTE AÑO



## LECHE DE OVEJA - VOLUMEN DE ENTREGAS ACUMULADO DURANTE ESTE AÑO (litros)

Fuente de datos AICA, elaboración SGPGYC

Comunidad Autónoma	Litros producidos	% sobre total	Litros entregados misma CC.AA	% sobre total CC.AA	Litros entregados distinta CC.AA	% sobre total CC.AA
<b>Andalucía</b>	10.665.650	2,25	2.885.543	27,05	7.780.107	72,95
<b>Aragón</b>	3.312.951	0,70	1.292.090	39,00	2.020.861	61,00
<b>Asturias (P. de)</b>	7.241	0,00	7.241	100,00	0	0,00
<b>Canarias</b>	498.481	0,11	498.481	100,00	0	0,00
<b>Cantabria</b>	94.852	0,02	94.852	100,00	0	0,00
<b>Castilla-La Mancha</b>	157.514.780	33,23	129.410.557	82,16	28.104.223	17,84
<b>Castilla y León</b>	263.663.863	55,62	254.930.000	96,69	8.733.863	3,31
<b>Cataluña</b>	1.006.027	0,21	947.699	94,20	58.328	5,80
<b>Extremadura</b>	9.281.875	1,96	7.463.962	80,41	1.817.913	19,59
<b>Galicia</b>	0	0,00	0	0,00	0	0,00
<b>Madrid (C. de)</b>	3.315.481	0,70	1.135.930	34,26	2.179.551	65,74
<b>Murcia (R. de)</b>	1.413.735	0,30	305.628	21,62	1.108.107	78,38
<b>Navarra (C.F. de)</b>	15.970.843	3,37	12.643.495	79,17	3.327.348	20,83
<b>País Vasco</b>	4.587.079	0,97	2.145.856	46,78	2.441.223	53,22
<b>Rioja (La)</b>	721.080	0,15	721.080	100,00	0	0,00
<b>Valenciana (C.)</b>	1.980.044	0,42	848.486	42,85	1.131.558	57,15
<b>Total</b>	<b>474.033.982</b>	<b>100,00</b>	<b>415.330.900</b>	<b>87,62</b>	<b>58.703.082</b>	<b>12,38</b>

\* 40.600 litros de ganaderos de Portugal y Francia no contabilizados

## 12. RESUMEN—DATOS GENERALES—COMPARACIÓN CON EL AÑO ANTERIOR



### LECHE DE OVEJA - DATOS GENERALES - COMPARATIVA CON EL AÑO ANTERIOR

Fuente de datos AICA, elaboración SGPGYC

Mes	ENE	FEB	MAR	ABR	MAY	JUN	JUL	AGO	SEP	OCT	NOV	DIC
<b>Nº decl. 2021</b>	299	302	310	317	317	310	302	294	282	274	273	282
<b>Nº decl. 2022</b>	298	298	303	309	307	297	278	280	279	266	259	-
<b>Variación (%)</b>	-0,33	-1,32	-2,26	-2,52	-3,15	-4,19	-7,95	-4,76	-1,06	-2,92	-5,13	-
<b>Producción 2021 (miles litros)</b>	31.607,22	36.574,85	51.735,92	56.983,89	60.335,37	55.474,46	51.372,57	43.986,11	36.138,16	31.009,97	26.810,49	30.398,48
<b>Producción 2022 (miles litros)</b>	33.807,29	37.397,56	50.997,33	55.477,88	59.385,18	53.610,03	48.974,21	42.862,27	34.917,00	30.393,93	26.251,90	-
<b>Variación (%)</b>	6,96	2,25	-1,43	-2,64	-1,57	-3,36	-4,67	-2,55	-3,38	-1,99	-2,08	-
<b>Nº gan 2021</b>	3.283	3.397	3.463	3.476	3.464	3.397	3.276	3.096	2.923	2.812	2.796	2.925
<b>Nº gan 2022</b>	3.085	3.221	3.259	3.269	3.240	3.155	3.000	2.833	2.697	2.587	2.545	-
<b>Variación (%)</b>	-6,03	-5,18	-5,89	-5,96	-6,47	-7,12	-8,42	-8,49	-7,73	-8,00	-8,98	-
<b>Precio medio €/litro 2021</b>	1,038	0,980	0,933	0,911	0,917	0,922	0,945	0,963	1,071	1,149	1,192	1,119
<b>Precio medio €/litro 2022</b>	1,143	1,110	1,050	1,034	1,020	1,073	1,160	1,193	1,272	1,336	1,370	-
<b>Variación (%)</b>	10,12	13,27	12,54	13,50	11,23	16,38	22,75	23,88	18,77	16,28	14,93	-
<b>Precio medio €/Hº 2021</b>	8,12	8,13	8,03	8,02	8,02	8,05	8,20	8,24	8,74	8,86	8,85	8,77
<b>Precio medio €/Hº 2022</b>	9,16	9,16	8,97	8,95	9,00	9,48	10,25	10,34	10,39	10,57	10,54	-
<b>Variación (%)</b>	12,81	12,67	11,71	11,60	12,22	17,76	25,00	25,49	18,88	19,30	19,10	-

Sección II

# CAPRINO DE LECHE



## ÍNDICE — CAPRINO DE LECHE

1. **Volumen de entregas de leche declarado por los primeros compradores (miles de litros).**
2. **Gráfico—Volumen de entregas de leche declarado por los primeros compradores (miles de litros).**
3. **Número de primeros compradores con entregas declaradas.**
4. **Volumen de leche producida por ganaderos y entregada (miles de litros).**
5. **Gráfico—Volumen de leche producida por ganaderos y entregada (miles de litros).**
6. **Número de ganaderos con entregas.**
7. **Evolución del precio medio de la leche producida y entregada (euros/litro).**
8. **Evolución del precio medio de la leche producida y entregada (euros/hectogrado).**
9. **Detalle mensual: Intercambios entre CCAA — número de ganaderos con entregas.**
10. **Detalle mensual: Intercambios entre CCAA — volumen entregado.**
11. **Detalle: Volumen de producción acumulada en declaraciones de entregas durante este año.**
12. **Resumen — Datos generales — Comparación con el año anterior.**



# 1. VOLUMEN DE ENTREGAS DE LECHE DECLARADO POR PRIMEROS COMPRADORES



## LECHE DE CABRA - VOLUMEN DE LECHE ADQUIRIDA POR LOS PRIMEROS COMPRADORES (miles litros)

Fuente de datos AICA, elaboración SGPGYC

PERIODO	2021	2022										
CC.AA.	DIC	ENE	FEB	MAR	ABR	MAY	JUN	JUL	AGO	SEP	OCT	NOV
<b>Andalucía</b>	11.483,27	12.711,66	14.139,66	17.310,82	18.270,76	20.360,66	18.383,83	16.649,38	13.643,72	10.445,76	9.338,45	9.132,47
<b>Aragón</b>	37,89	59,35	70,25	88,90	94,09	110,14	117,67	104,61	93,07	80,63	75,90	101,37
<b>Asturias (P. de)</b>	1,65	2,72	3,32	18,37	16,28	15,25	11,86	10,58	8,25	6,97	6,90	0,58
<b>Baleares (Illes)</b>	1,48	2,46	2,98	3,75	1,95	2,57	1,36	1,46	2,59	1,12	0,00	0,00
<b>Canarias</b>	1.985,91	2.140,73	2.129,85	2.568,73	2.634,71	2.872,45	2.805,96	2.742,30	2.594,22	1.997,49	1.739,84	1.707,76
<b>Cantabria</b>	14,27	23,14	28,77	40,48	41,65	51,76	46,34	43,24	39,36	31,62	23,70	11,97
<b>Castilla-La Mancha</b>	3.547,67	3.811,80	4.206,76	5.156,58	5.367,13	5.844,19	5.111,57	4.356,57	3.837,06	2.893,04	2.694,65	2.496,90
<b>Castilla y León</b>	3.503,94	3.637,66	3.785,66	4.798,85	5.273,12	5.786,35	5.395,79	5.104,95	4.397,87	3.594,17	3.438,42	3.313,50
<b>Cataluña</b>	513,50	475,69	479,45	580,44	604,14	758,64	699,17	711,31	705,14	519,67	532,61	461,54
<b>Extremadura</b>	2.109,02	2.282,60	2.396,20	2.989,65	3.144,56	3.553,35	3.098,81	2.728,79	2.395,21	1.895,61	1.759,89	1.632,51
<b>Galicia</b>	846,72	899,68	974,15	1.160,68	1.290,45	1.439,55	1.272,65	1.181,78	1.011,55	791,07	713,24	742,52
<b>Madrid (C. de)</b>	633,42	809,80	929,47	1.154,72	1.229,67	1.305,71	1.141,82	974,30	710,72	497,40	456,45	520,33
<b>Murcia (R. de)</b>	4.822,17	4.804,06	5.033,42	6.056,85	6.057,83	6.797,10	6.209,58	5.862,79	5.208,61	4.539,03	4.395,32	4.366,57
<b>Navarra (C.F. de)</b>	23,09	21,81	27,29	35,91	44,29	48,14	39,50	34,61	29,15	20,19	160,16	197,02
<b>País Vasco</b>	1,75	2,47	4,47	5,77	4,80	5,82	5,16	5,43	7,07	6,91	5,15	3,40
<b>Rioja (La)</b>	108,56	110,69	107,42	168,83	177,40	198,50	189,83	171,91	157,30	114,82	96,03	93,18
<b>Valenciana (C.)</b>	999,36	1.033,70	1.013,23	1.205,02	1.204,43	1.368,85	1.240,26	1.140,54	1.026,97	922,27	740,22	640,24
<b>Total</b>	<b>30.634</b>	<b>32.830</b>	<b>35.332</b>	<b>43.344</b>	<b>45.457</b>	<b>50.519</b>	<b>45.771</b>	<b>41.825</b>	<b>35.868</b>	<b>28.358</b>	<b>26.177</b>	<b>25.422</b>



## 2. GRÁFICO—VOLUMEN MENSUAL DE LECHE ADQUIRIDA POR LOS PRIMEROS COMPRADORES



### LECHE CABRA - VOLUMEN DE LECHE ADQUIRIDA POR LOS PRIMEROS COMPRADORES

(miles de litros)

(Fuente: datos AICA, elaboración SGPGyC)

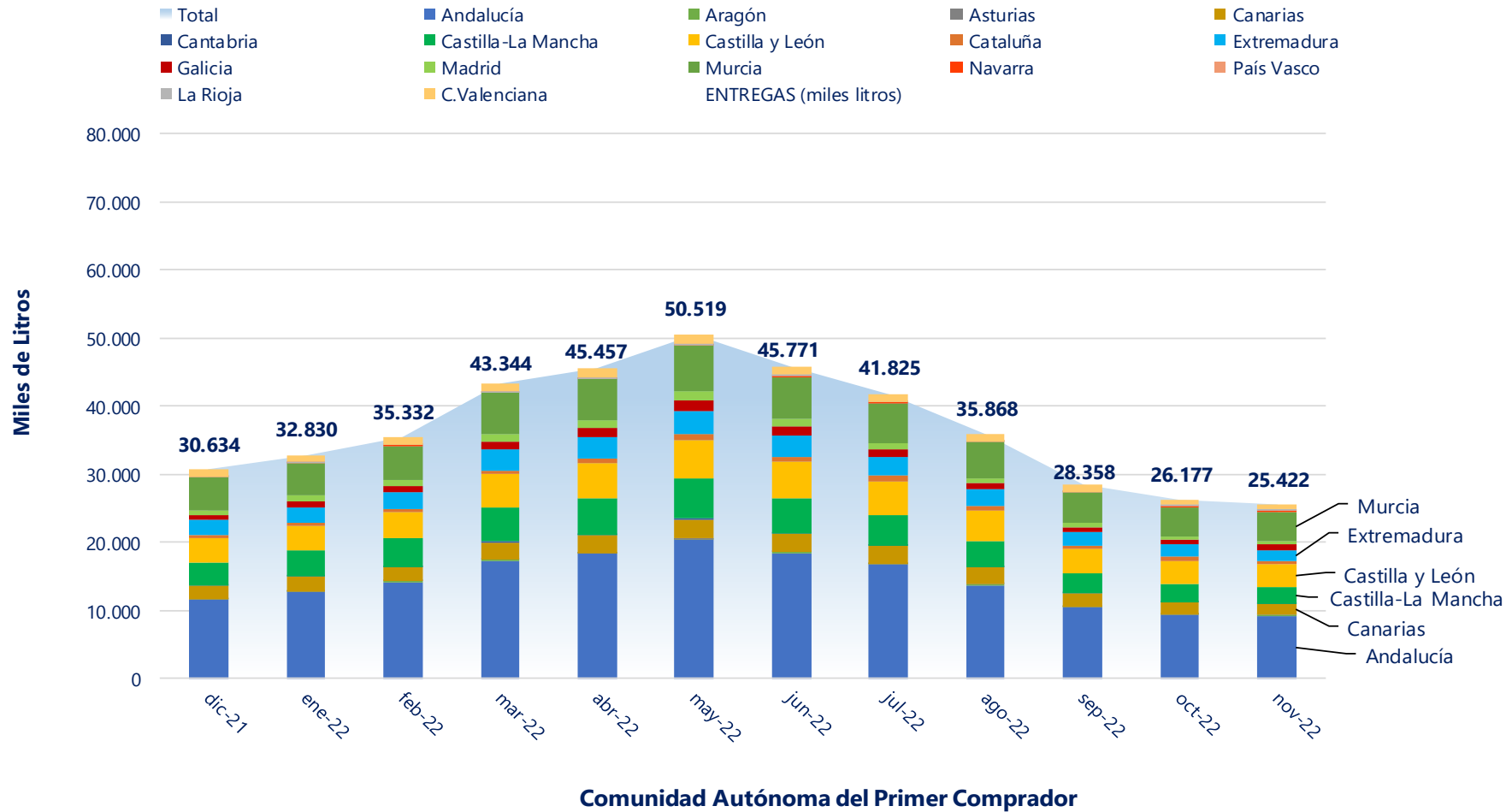

### 3. NÚMERO DE PRIMEROS COMPRADORES CON ENTREGAS DECLARADAS



#### LECHE DE CABRA - NÚMERO DE PRIMEROS COMPRADORES QUE HAN DECLARADO ENTREGAS

Fuente de datos AICA, elaboración SGPGYC

PERIODO	2021	2022										
CC.AA	DIC	ENE	FEB	MAR	ABR	MAY	JUN	JUL	AGO	SEP	OCT	NOV
Andalucía	67	66	66	68	68	68	68	66	66	65	65	64
Aragón	10	10	10	10	10	10	10	10	9	9	9	10
Asturias (P. de)	1	2	3	7	7	7	6	6	5	5	5	1
Baleares (Illes)	1	1	1	1	1	1	1	1	1	1	0	0
Canarias	32	34	35	36	36	35	36	36	34	32	33	33
Cantabria	7	6	9	11	13	13	13	13	13	11	8	6
Castilla-La Mancha	39	42	43	42	41	41	43	42	41	40	40	39
Castilla y León	30	29	31	31	31	31	30	30	31	30	30	29
Cataluña	32	32	32	33	34	36	37	36	32	35	35	29
Extremadura	35	36	36	37	36	37	38	39	39	38	36	36
Galicia	1	1	1	1	1	1	1	1	1	1	1	1
Madrid (C. de)	5	5	5	5	5	4	5	5	5	4	4	4
Murcia (R. de)	10	11	11	11	11	11	9	10	10	9	9	9
Navarra (C.F. de)	1	1	1	1	1	1	1	1	1	1	2	2
País Vasco	1	1	1	1	2	2	2	2	2	2	2	1
Rioja (La)	2	3	3	2	2	2	2	2	2	2	2	2
Valenciana (C.)	16	20	20	19	18	19	19	19	15	17	17	16
<b>Total</b>	<b>290</b>	<b>300</b>	<b>308</b>	<b>316</b>	<b>317</b>	<b>319</b>	<b>321</b>	<b>319</b>	<b>307</b>	<b>302</b>	<b>298</b>	<b>282</b>

## 4. VOLUMEN DE LECHE PRODUCIDA POR GANADEROS Y ENTREGADA (miles de litros)



### LECHE DE CABRA - VOLUMEN DE LECHE PRODUCIDA POR LOS GANADEROS (miles litros)

Fuente de datos AICA, elaboración SGPYC

PERIODO	2021	2022										
		CC.AA	DIC	ENE	FEB	MAR	ABR	MAY	JUN	JUL	AGO	SEP
Andalucía	13.720,69	15.190,76	16.985,95	20.785,82	21.882,12	24.346,16	21.883,24	19.751,16	16.186,96	12.386,67	11.063,44	10.877,63
Aragón	49,40	47,29	54,42	69,63	70,09	88,13	93,72	71,33	57,56	51,55	52,70	53,71
Asturias (P. de)	106,81	100,63	84,38	116,23	135,97	168,38	141,53	147,89	142,70	117,23	115,02	92,65
Baleares (Illes)	1,48	2,46	2,98	3,75	1,95	2,57	1,36	1,46	2,59	1,12	0,00	0,00
Canarias	1.985,91	2.140,73	2.129,85	2.568,73	2.634,71	2.872,45	2.805,96	2.742,30	2.594,22	1.997,49	1.739,84	1.707,76
Cantabria	14,27	23,14	28,77	41,28	43,51	50,75	47,06	44,20	36,63	26,97	20,84	11,98
Castilla-La Mancha	4.907,43	5.253,59	5.579,74	6.765,82	7.224,80	7.928,37	7.193,29	6.634,88	5.942,81	4.542,68	4.244,15	4.123,76
Castilla y León	1.923,62	1.924,45	1.970,57	2.637,23	2.827,29	3.105,41	2.934,09	2.800,57	2.388,78	2.009,44	1.934,07	1.786,36
Cataluña	349,88	318,37	306,53	379,30	388,33	502,13	498,36	486,79	497,43	392,92	373,86	318,21
Extremadura	2.504,02	2.804,37	3.004,02	3.809,51	4.041,64	4.526,21	3.871,33	3.320,61	2.872,24	2.261,50	2.049,57	1.890,60
Galicia	5,03	2,68	2,50	3,06	6,21	9,56	9,01	8,59	6,24	4,05	2,17	1,98
Madrid (C. de)	354,34	345,07	351,17	411,59	440,18	490,88	456,03	429,54	364,65	317,01	309,58	284,70
Murcia (R. de)	3.817,74	3.750,85	3.927,92	4.660,56	4.648,56	5.198,56	4.711,34	4.379,27	3.862,64	3.452,48	3.506,90	3.566,58
Navarra (C.F. de)	21,70	35,26	31,61	45,66	40,51	45,10	43,38	42,53	37,16	25,30	22,22	17,45
País Vasco	40,41	38,86	39,41	53,73	61,30	66,77	62,57	51,35	42,50	28,08	36,31	47,52
Rioja (La)	76,62	77,00	72,68	124,77	139,46	150,69	139,29	134,88	123,09	93,62	73,79	65,62
Valenciana (C.)	743,76	760,46	743,96	847,15	855,24	950,89	861,85	767,33	700,11	639,08	626,36	571,47
Otros *	10,55	14,06	15,89	20,53	15,38	16,02	17,73	9,87	9,52	10,59	6,14	3,89
<b>Total</b>	<b>30.634</b>	<b>32.830</b>	<b>35.332</b>	<b>43.344</b>	<b>45.457</b>	<b>50.519</b>	<b>45.771</b>	<b>41.825</b>	<b>35.868</b>	<b>28.358</b>	<b>26.177</b>	<b>25.422</b>

\* Ganaderos de Portugal



SUBDIRECCIÓN GENERAL DE PRODUCCIONES GANADERAS Y CINEGÉTICAS  
DIRECCIÓN GENERAL DE PRODUCCIONES Y MERCADOS AGRARIOS

# 5. GRÁFICO—VOLUMEN MENSUAL DE LECHE PRODUCIDA POR GANADEROS Y ENTREGADA



LECHE DE CABRA - VOLUMEN DE LECHE PRODUCIDA POR GANADEROS Y ENTREGADA (miles de litros)

Fuente: datos AICA, elaboración SGPGYC

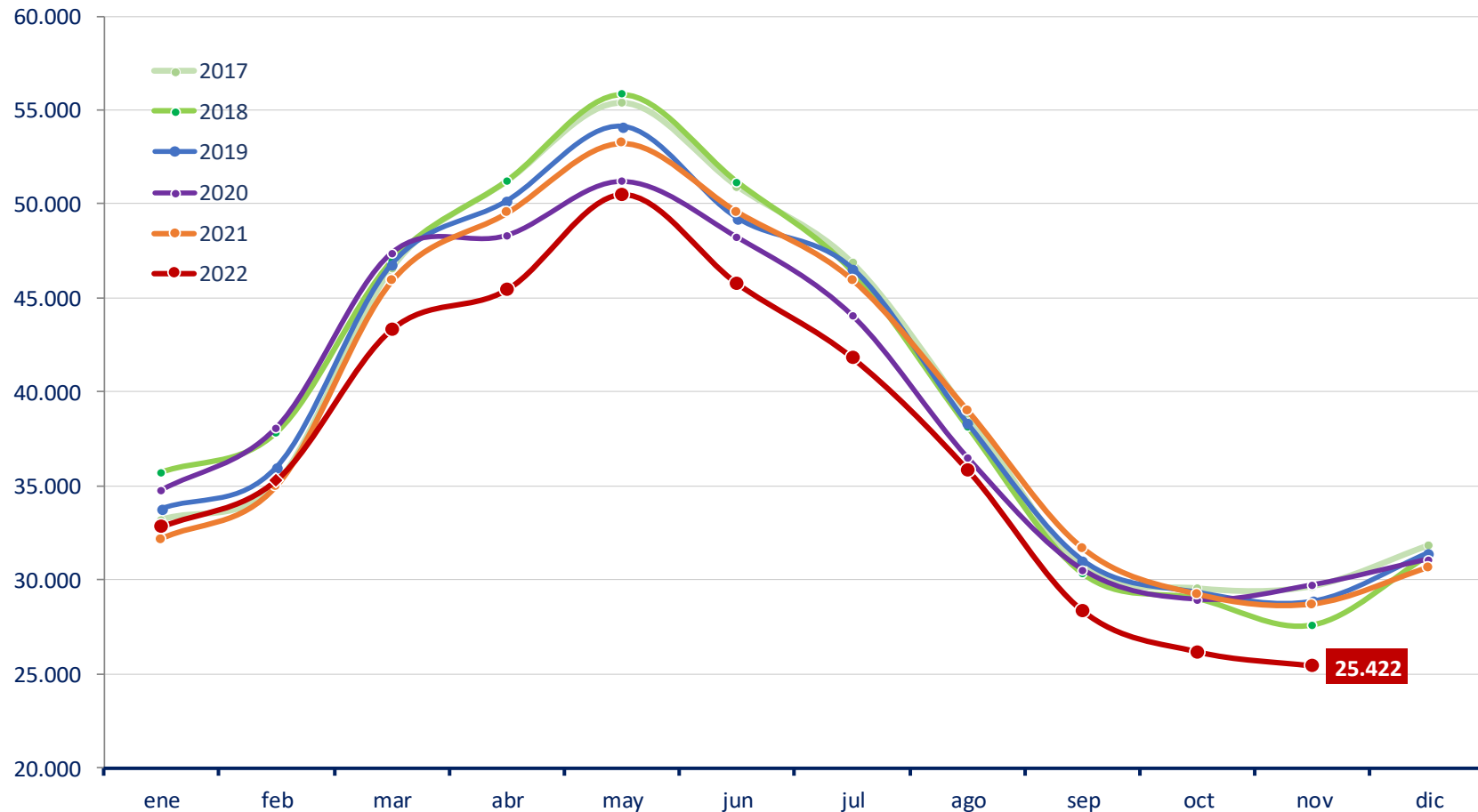

## 6. NÚMERO DE GANADEROS CON ENTREGAS



### LECHE DE CABRA - NÚMERO DE GANADEROS QUE HAN ENTREGADO LECHE A PRIMEROS COMPRADORES

Fuente de datos AICA, elaboración SGPGYC

PERIODO	2021	2022										
CC.AA	DIC	ENE	FEB	MAR	ABR	MAY	JUN	JUL	AGO	SEP	OCT	NOV
Andalucía	2.259	2.316	2.368	2.414	2.437	2.446	2.424	2.365	2.313	2.180	2.042	2.005
Aragón	12	11	10	10	10	10	10	9	8	8	8	9
Asturias (P. de)	8	9	9	11	12	12	10	10	9	9	9	6
Baleares (Illes)	1	1	1	1	1	1	1	1	1	1	0	0
Canarias	292	305	316	319	319	318	317	320	312	298	255	247
Cantabria	7	6	7	9	11	11	11	11	11	9	7	6
Castilla-La Mancha	611	616	616	621	613	614	609	588	575	549	532	524
Castilla y León	262	263	265	271	274	276	275	274	270	263	257	248
Cataluña	59	54	58	60	61	59	58	59	56	59	59	54
Extremadura	523	544	562	588	595	605	593	548	518	469	429	426
Galicia	1	1	1	1	1	1	1	1	1	1	1	1
Madrid (C. de)	49	50	49	48	48	47	48	45	45	43	41	42
Murcia (R. de)	270	271	274	271	267	271	265	261	258	259	254	252
Navarra (C.F. de)	5	6	5	5	5	5	6	6	6	6	6	6
País Vasco	7	6	7	7	7	8	8	9	8	7	9	9
Rioja (La)	10	13	13	14	14	14	15	15	15	15	14	12
Valenciana (C.)	76	78	78	76	74	75	73	70	68	64	60	60
Otros *	1	1	1	1	1	1	1	1	1	1	1	1
<b>Total</b>	<b>4.453</b>	<b>4.551</b>	<b>4.640</b>	<b>4.727</b>	<b>4.750</b>	<b>4.774</b>	<b>4.725</b>	<b>4.593</b>	<b>4.475</b>	<b>4.241</b>	<b>3.984</b>	<b>3.908</b>

\* Ganaderos de Portugal

## 7. EVOLUCIÓN DEL PRECIO MEDIO DE LA LECHE PRODUCIDA Y ENTREGADA (€/L)



LECHE DE CABRA -PRECIO MEDIO DE LA LECHE PRODUCIDA DECLARADA EN ENTREGAS (EUROS/LITRO)

Fuente de datos AICA, elaboración SGPGYC

PERIODO	2021	2022										
CC.AA	DIC	ENE	FEB	MAR	ABR	MAY	JUN	JUL	AGO	SEP	OCT	NOV
Andalucía	0,893	0,870	0,838	0,800	0,778	0,752	0,752	0,758	0,785	0,856	0,972	1,036
Aragón	0,987	0,993	0,985	0,934	0,939	0,924	0,868	0,890	0,958	1,027	1,032	1,024
Asturias (P. de)	0,830	0,860	0,810	0,804	0,765	0,722	0,720	0,727	0,742	0,879	0,984	0,913
Baleares (Illes)	0,846	0,790	0,690	0,548	0,589	0,579	0,548	0,577	0,568	0,582	-	-
Canarias	0,725	0,712	0,711	0,729	0,724	0,737	0,742	0,742	0,750	0,761	0,769	0,782
Cantabria	0,854	0,867	0,866	0,888	0,898	0,932	0,943	0,941	0,957	0,972	0,974	0,954
Castilla-La Mancha	0,931	0,904	0,879	0,843	0,805	0,774	0,763	0,773	0,798	0,858	0,998	1,074
Castilla y León	0,905	0,879	0,867	0,814	0,789	0,764	0,760	0,760	0,781	0,878	0,995	1,055
Cataluña	0,998	1,020	0,992	0,991	0,963	0,983	0,949	0,922	0,920	0,967	1,018	1,052
Extremadura	0,874	0,848	0,818	0,771	0,750	0,727	0,735	0,750	0,772	0,867	0,978	1,022
Galicia	0,860	0,860	0,900	1,020	0,920	0,830	0,900	0,910	1,070	1,140	1,140	1,140
Madrid (C. de)	0,925	0,896	0,875	0,815	0,792	0,781	0,757	0,749	0,769	0,866	0,994	1,054
Murcia (R. de)	0,961	0,938	0,914	0,868	0,845	0,818	0,816	0,813	0,836	0,914	1,026	1,112
Navarra (C.F. de)	0,818	0,957	0,824	0,768	0,779	0,749	0,752	0,745	0,745	0,804	0,932	1,006
País Vasco	0,833	0,805	0,829	0,818	0,818	0,796	0,775	0,795	0,800	0,865	0,959	0,997
Rioja (La)	0,864	0,854	0,831	0,813	0,822	0,805	0,796	0,818	0,818	0,850	0,979	1,055
Valenciana (C.)	0,953	0,929	0,909	0,884	0,850	0,820	0,811	0,815	0,834	0,875	0,970	1,095
<b>Total</b>	<b>0,899</b>	<b>0,875</b>	<b>0,848</b>	<b>0,812</b>	<b>0,788</b>	<b>0,764</b>	<b>0,763</b>	<b>0,768</b>	<b>0,792</b>	<b>0,862</b>	<b>0,973</b>	<b>1,037</b>



## 8. EVOLUCIÓN DEL PRECIO MEDIO LECHE PRODUCIDA Y ENTREGADA (€/Hgado)



LECHE DE CABRA -PRECIO MEDIO DE LA LECHE PRODUCIDA DECLARADA EN ENTREGAS (EUROS/HECTOGRADO)

Fuente de datos AICA, elaboración SGPGYC

PERIODO	2021	2022										
CC.AA	DIC	ENE	FEB	MAR	ABR	MAY	JUN	JUL	AGO	SEP	OCT	NOV
Andalucía	9,41	9,34	9,34	9,27	9,34	9,43	9,64	9,84	9,94	10,13	10,72	10,96
Aragón	9,42	10,33	10,66	10,39	11,08	11,33	11,22	11,56	11,97	11,74	11,59	10,28
Asturias (P. de)	9,56	9,51	9,34	9,25	9,22	9,31	9,64	9,97	10,08	11,65	12,24	11,00
Baleares (Illes)	7,10	7,10	7,10	6,28	7,10	7,10	7,10	7,11	7,10	7,11	-	-
Canarias	7,54	7,59	7,74	7,97	8,11	8,57	8,66	8,68	8,59	8,40	8,25	8,29
Cantabria	9,63	9,90	10,03	10,85	11,05	11,94	11,71	12,20	11,92	11,44	10,59	10,72
Castilla-La Mancha	9,52	9,53	9,58	9,54	9,53	9,56	9,71	10,05	10,13	10,30	10,91	11,16
Castilla y León	9,55	9,50	9,51	9,32	9,47	9,58	9,76	10,05	10,19	10,75	11,21	11,32
Cataluña	10,50	10,75	10,88	11,36	11,56	12,47	12,45	12,38	12,36	12,23	11,92	10,22
Extremadura	8,97	9,07	9,04	8,86	9,01	9,11	9,33	9,72	9,82	10,21	10,59	10,72
Galicia	9,94	9,98	10,04	9,95	10,03	10,01	10,00	10,11	12,53	12,47	12,50	12,50
Madrid (C. de)	9,50	9,40	9,47	9,21	9,34	9,44	9,45	9,72	9,76	10,37	11,05	11,24
Murcia (R. de)	9,76	9,75	9,75	9,70	9,76	9,86	10,09	10,34	10,50	10,72	11,23	11,47
Navarra (C.F. de)	8,39	9,89	8,80	8,90	9,43	9,61	9,75	9,82	9,59	9,52	10,04	10,40
País Vasco	9,34	9,32	9,67	9,55	9,78	10,00	10,16	10,38	10,77	10,43	11,18	11,47
Rioja (La)	8,82	9,04	9,07	8,94	9,76	10,04	10,28	10,53	10,45	10,38	10,93	10,42
Valenciana (C.)	9,53	9,47	9,51	9,62	9,60	9,69	9,91	10,15	10,27	10,25	10,57	11,03
<b>Total</b>	<b>9,34</b>	<b>9,31</b>	<b>9,33</b>	<b>9,27</b>	<b>9,35</b>	<b>9,47</b>	<b>9,66</b>	<b>9,89</b>	<b>9,98</b>	<b>10,19</b>	<b>10,70</b>	<b>10,89</b>

## 9. DETALLE MENSUAL: Intercambios entre CCAA— ganaderos con entregas

### LECHE DE CABRA - INTERCAMBIOS ENTRE CCAA - GANADEROS CON DECLARACIONES DE ENTREGAS

Mes en curso - Fuente de datos AICA, elaboración SGPGYC

Comunidad Autónoma	Total Ganaderos	% sobre total	Con entregas misma CC.AA	% sobre ganaderos CC.AA	Con entregas fuera CC.AA	% sobre ganaderos CC.AA
<b>Andalucía</b>	2.005	51,32	1.591	79,35	419	20,90
<b>Aragón</b>	9	0,23	9	100,00	0	0,00
<b>Asturias (P. de)</b>	6	0,15	0	0,00	6	100,00
<b>Baleares (Illes)</b>	0	0,00	0	0,00	0	0,00
<b>Canarias</b>	247	6,32	247	100,00	0	0,00
<b>Cantabria</b>	6	0,15	5	83,33	1	16,67
<b>Castilla-La Mancha</b>	524	13,41	316	60,31	211	40,27
<b>Castilla y León</b>	248	6,35	234	94,35	15	6,05
<b>Cataluña</b>	54	1,38	54	100,00	0	0,00
<b>Extremadura</b>	426	10,90	343	80,52	89	20,89
<b>Galicia</b>	1	0,03	0	0,00	1	100,00
<b>Madrid (C. de)</b>	42	1,07	6	14,29	36	85,71
<b>Murcia (R. de)</b>	252	6,45	185	73,41	76	30,16
<b>Navarra (C.F. de)</b>	6	0,15	1	16,67	5	83,33
<b>País Vasco</b>	9	0,23	1	11,11	7	77,78
<b>Rioja (La)</b>	12	0,31	10	83,33	2	16,67
<b>Valenciana (C.)</b>	60	1,54	41	68,33	21	35,00
<b>Total</b>	<b>3.907</b>	<b>100,00</b>	<b>3.043</b>	<b>77,89</b>	<b>889</b>	<b>22,75</b>

\* 1 ganadero de Portugal, no contabilizado; y 25 ganaderos con entregas dentro y fuera de su comunidad.

## 10. DETALLE MENSUAL: Intercambios entre CCAA—volumen entregado



LECHE DE CABRA - INTERCAMBIOS ENTRE CCAA - VOLUMEN EN DECLARACIONES DE ENTREGAS (litros)

Mes en curso - Fuente de datos AICA, elaboración SGPGYC

Comunidad Autónoma	Litros producidos	% sobre total	Litros entregados misma CC.AA	% sobre total CC.AA	Litros entregados distinta CC.AA	% sobre total CC.AA
Andalucía	10.877.629	42,80	8.474.082	77,90	2.403.547	22,10
Aragón	53.709	0,21	53.709	100,00	0	0,00
Asturias (P. de)	92.648	0,36	0	0,00	92.648	100,00
Baleares (Illes)	0	0,00	0	0,00	0	0,00
Canarias	1.707.759	6,72	1.707.759	100,00	0	0,00
Cantabria	11.976	0,05	11.392	95,12	584	4,88
Castilla-La Mancha	4.123.756	16,22	2.042.726	49,54	2.081.030	50,46
Castilla y León	1.786.364	7,03	1.661.182	92,99	125.182	7,01
Cataluña	318.205	1,25	318.205	100,00	0	0,00
Extremadura	1.890.601	7,44	1.428.289	75,55	462.312	24,45
Galicia	1.983	0,01	0	0,00	1.983	100,00
Madrid (C. de)	284.702	1,12	32.603	11,45	252.099	88,55
Murcia (R. de)	3.566.575	14,03	2.621.895	73,51	944.680	26,49
Navarra (C.F. de)	17.451	0,07	3.362	19,27	14.089	80,73
País Vasco	47.516	0,19	3.398	7,15	44.118	92,85
Rioja (La)	65.619	0,26	52.894	80,61	12.725	19,39
Valenciana (C.)	571.466	2,25	275.799	48,26	295.667	51,74
<b>Total</b>	<b>25.417.959</b>	<b>100,00</b>	<b>18.687.295</b>	<b>73,52</b>	<b>6.730.664</b>	<b>26,48</b>

\* 3.887 litros de ganadero de Portugal, no contabilizados.

# 11. DETALLE: VOLUMEN DE PRODUCCIÓN ACUMULADA EN ENTREGAS DURANTE ESTE AÑO



## LECHE DE CABRA - VOLUMEN DE ENTREGAS ACUMULADO DURANTE ESTE AÑO (litros)

Fuente de datos AICA, elaboración SGPGYC

Comunidad Autónoma	Litros producidos	% sobre total	Litros entregados misma CC.AA	% sobre total CC.AA	Litros entregados distinta CC.AA	% sobre total CC.AA
Andalucía	191.339.908	46,58	150.598.958	78,71	40.740.950	21,29
Aragón	710.130	0,17	647.566	91,19	62.564	8,81
Asturias (P. de)	1.362.594	0,33	56.993	4,18	1.305.601	95,82
Baleares (Illes)	20.213	0,00	20.213	100,00	0	0,00
Canarias	25.934.037	6,31	25.934.037	100,00	0	0,00
Cantabria	375.131	0,09	331.037	88,25	44.094	11,75
Castilla-La Mancha	65.433.877	15,93	35.328.457	53,99	30.105.420	46,01
Castilla y León	26.318.244	6,41	24.749.169	94,04	1.569.075	5,96
Cataluña	4.462.224	1,09	4.450.466	99,74	11.758	0,26
Extremadura	34.451.597	8,39	25.228.362	73,23	9.223.235	26,77
Galicia	56.050	0,01	0	0,00	56.050	100,00
Madrid (C. de)	4.200.403	1,02	377.123	8,98	3.823.280	91,02
Murcia (R. de)	45.665.662	11,12	33.743.844	73,89	11.921.818	26,11
Navarra (C.F. de)	386.167	0,09	120.792	31,28	265.375	68,72
País Vasco	528.400	0,13	56.451	10,68	471.949	89,32
Rioja (La)	1.194.879	0,29	989.851	82,84	205.028	17,16
Valenciana (C.)	8.323.887	2,03	4.779.398	57,42	3.544.489	42,58
<b>Total</b>	<b>410.763.403</b>	<b>100,00</b>	<b>307.412.717</b>	<b>74,84</b>	<b>103.350.686</b>	<b>25,16</b>

\* 139.598 litros de ganadero de Portugal, no contabilizados.

## 12. RESUMEN—DATOS GENERALES—COMPARACIÓN CON EL AÑO ANTERIOR



### LECHE DE CABRA - DATOS GENERALES - COMPARATIVA CON EL AÑO ANTERIOR

Fuente de datos AICA, elaboración SGPGYC

Mes	ENE	FEB	MAR	ABR	MAY	JUN	JUL	AGO	SEP	OCT	NOV	DIC
<b>Nº decl. 2021</b>	293	291	306	316	314	313	309	309	311	308	294	290
<b>Nº decl. 2022</b>	300	308	316	317	319	321	319	307	302	298	282	-
<b>Variación (%)</b>	2,39	5,84	3,27	0,32	1,59	2,56	3,24	-0,65	-2,89	-3,25	-4,08	-
<b>Producción 2021 (miles litros)</b>	32.183,12	35.010,99	45.906,66	49.528,34	53.241,89	49.588,77	45.977,74	39.018,29	31.675,48	29.213,37	28.695,48	30.633,64
<b>Producción 2022 (miles litros)</b>	32.830,02	35.332,33	43.344,35	45.457,26	50.519,00	45.771,13	41.824,53	35.867,82	28.357,77	26.176,94	25.421,85	-
<b>Variación (%)</b>	2,01	0,92	-5,58	-8,22	-5,11	-7,70	-9,03	-8,07	-10,47	-10,39	-11,41	-
<b>Nº gan 2021</b>	4.775	4.924	5.023	5.094	5.114	5.085	5.025	4.905	4.717	4.507	4.457	4.453
<b>Nº gan 2022</b>	4.551	4.640	4.727	4.750	4.774	4.725	4.593	4.475	4.241	3.984	3.908	-
<b>Variación (%)</b>	-4,69	-5,77	-5,89	-6,75	-6,65	-7,08	-8,60	-8,77	-10,09	-11,60	-12,32	-
<b>Precio medio €/litro 2021</b>	0,824	0,778	0,751	0,730	0,718	0,714	0,719	0,733	0,788	0,860	0,915	0,899
<b>Precio medio €/litro 2022</b>	0,875	0,848	0,812	0,788	0,764	0,763	0,768	0,792	0,862	0,973	1,037	-
<b>Variación (%)</b>	6,19	9,00	8,12	7,95	6,41	6,86	6,82	8,05	9,39	13,14	13,33	-
<b>Precio medio €/Hº 2021</b>	8,62	8,60	8,62	8,77	8,85	8,95	9,08	9,13	9,20	9,31	9,30	9,34
<b>Precio medio €/Hº 2022</b>	9,31	9,33	9,27	9,35	9,47	9,66	9,89	9,98	10,19	10,70	10,89	-
<b>Variación (%)</b>	8,00	8,49	7,54	6,61	7,01	7,93	8,92	9,31	10,76	14,93	17,10	-



**Para más información:**

[MINISTERIO DE AGRICULTURA, PESCA Y ALIMENTACIÓN](#)

[SECTORES GANADEROS](#)

[OVINO Y CAPRINO DE LECHE](#)