

INFORME SOBRE DECLARACIONES DE ENTREGAS DE LECHE A LOS PRIMEROS COMPRADORES

OVINO Y CAPRINO



OCTUBRE 2022



GOBIERNO
DE ESPAÑA

MINISTERIO
DE AGRICULTURA, PESCA
Y ALIMENTACIÓN



Aviso legal: Esta información puede ser utilizada en parte o en su integridad, sin necesidad de autorización expresa, siempre que se cite la fuente de los documentos objeto de la reutilización.

Elaboración:

Subdirección General de Producciones Ganaderas y Cínegeticas. Dirección General de Producciones y Mercados Agrarios. Ministerio de Agricultura, Pesca y Alimentación



MINISTERIO DE AGRICULTURA, PESCA Y ALIMENTACIÓN

Edita:

© Ministerio de Agricultura, Pesca y Alimentación

Secretaría General Técnica

Centro de Publicaciones

MADRID 2022

Referenciar el documento como: "INFORME SOBRE DECLARACIONES DE ENTREGAS DE LECHE CRUDA A LOS PRIMEROS COMPRADORES: OVINO Y CAPRINO DE LECHE" - Subdirección General de Producciones Ganaderas y Cínegeticas, Dirección General de Producciones y Mercados Agrarios.

Catálogo de Publicaciones de la Administración General del Estado:

<https://cpage.mpr.gob.es/>

NIPO: 00321077X

FECHA EXTRACCIÓN DE DATOS: 01/12/2022

FECHA PUBLICACIÓN: 02/12/2022



INTRODUCCIÓN Y NOTA ACLARATORIA:

La Subdirección General de Producciones Ganaderas y Cínegeticas elabora este informe sobre **declaraciones de entregas en el sector de ovino y caprino de leche** con periodicidad mensual, extrayendo los datos del módulo de consultas de INFOLAC.

INFOLAC es un sistema unificado de información del sector lácteo que incluye, entre otros datos, la información de las declaraciones obligatorias de entregas de leche cruda y de los contratos entre los primeros compradores y los productores del sector, así como un registro de los primeros compradores que operan en el sector lácteo en España. Dicha base de datos se crea por el Real Decreto 319/2015, de 24 de abril, y gestionada por el MAPA a través de la Agencia de Información y Control Alimentarios (AICA).

Los datos presentados en este informe no son datos consolidados, pudiendo ser objeto de una depuración por parte del organismo gestor de INFOLAC.

Los datos proceden de las declaraciones mensuales realizadas por los compradores y productores de leche y productos lácteos de oveja y cabra de acuerdo con lo establecido en el Real Decreto 319/2015, de 24 de abril.

En todos los casos se trata de datos provisionales, susceptibles de actualización como consecuencia de la depuración administrativa de los mismos, o de actuaciones de control y modificaciones realizadas. Estos datos tienen únicamente carácter informativo.

Debe tenerse en cuenta que:

- El "Nº Ganaderos" es el número de productores pertenecientes a una comunidad autónoma que han realizado entregas según lo declarado por los compradores. Si un productor entrega leche a varios compradores, se computa una única vez.
- El "Nº Compradores" es el número de compradores que han declarado entregas en cada comunidad autónoma.
- El "Importe medio declarado" en €/litro se calcula, a nivel de productor, a partir de las declaraciones mensuales de entregas de leche a compradores, dividiendo el importe liquidado en euros entre los litros entregados. Dichos importes incluyen bonificaciones y penalizaciones por calidad pero no IVA ni otros impuestos.
- En los importes medios por litro y hectogrado únicamente se han tenido en cuenta los ganaderos que han percibido por sus entregas importes medios comprendidos en el intervalo entre 0,1 y 2,0 €/litro y un valor medio del grado entre 5 y 20.
- La "leche producida por comunidad autónoma" hace referencia a la comunidad autónoma del productor, considerando la dirección de este declarada por el comprador. Por otro lado, la "leche adquirida" hace referencia a la comunidad autónoma del primer comprador según lo indicado en la declaración.



Sección I

OVINO DE LECHE

SUBDIRECCIÓN GENERAL DE PRODUCCIONES GANADERAS Y CINEGÉTICAS
DIRECCIÓN GENERAL DE PRODUCCIONES Y MERCADOS AGRARIOS

ÍNDICE — OVINO DE LECHE

1. Volumen de entregas de leche declarado por los primeros compradores (miles de litros).
2. Gráfico—Volumen de entregas de leche declarado por los primeros compradores (miles de litros).
3. Número de primeros compradores con entregas declaradas.
4. Volumen de leche producida por ganaderos y entregada (miles de litros).
5. Gráfico—Volumen de leche producida por ganaderos y entregada (miles de litros).
6. Número de ganaderos con entregas.
7. Evolución del precio medio de la leche producida y entregada (euros/litro).
8. Evolución del precio medio de la leche producida y entregada (euros/hectogrado).
9. Detalle mensual: Intercambios entre CCAA — número de ganaderos con entregas.
10. Detalle mensual: Intercambios entre CCAA — volumen entregado.
11. Detalle: Volumen de producción acumulada en declaraciones de entregas durante este año.
12. Resumen — Datos generales — Comparación con el año anterior.

1. VOLUMEN DE ENTREGAS DE LECHE DECLARADO POR PRIMEROS COMPRADORES



LECHE DE OVEJA - VOLUMEN DE LECHE ADQUIRIDA POR LOS PRIMEROS COMPRADORES (miles litros)

Fuente de datos AICA, elaboración SGPYC

PERIODO	2021		2022									
	NOV	DIC	ENE	FEB	MAR	ABR	MAY	JUN	JUL	AGO	SEP	OCT
Andalucía	394,39	431,08	464,52	531,27	713,78	695,31	703,35	573,02	507,22	453,35	415,01	429,19
Aragón	113,75	108,90	108,99	126,65	149,74	171,72	207,32	173,65	171,62	161,84	113,91	119,99
Asturias (P. de)	0,00	0,00	0,00	0,27	1,90	1,85	1,72	1,36	0,14	0,00	0,00	0,00
Canarias	25,82	42,85	54,90	57,52	69,42	64,50	62,16	51,25	41,29	26,10	15,51	17,15
Cantabria	4,84	4,43	6,67	9,63	12,92	13,48	12,58	9,77	7,75	8,62	9,47	7,82
Castilla-La Mancha	8.837,06	9.328,63	10.677,84	11.624,00	14.422,80	15.061,06	15.610,88	14.073,38	12.851,13	11.365,25	9.662,43	9.420,97
Castilla y León	14.462,05	16.970,52	18.034,22	20.125,72	29.242,68	32.851,22	35.688,60	32.739,65	30.245,15	26.214,41	20.887,27	17.035,27
Cataluña	91,02	84,45	78,46	77,91	105,53	112,31	127,85	116,08	113,98	99,05	82,29	86,59
Extremadura	470,32	537,57	614,17	718,54	879,21	897,66	891,09	789,47	667,44	662,40	531,83	458,72
Galicia	892,01	1.049,15	1.153,02	1.262,68	1.494,46	1.615,95	1.818,83	1.660,19	1.518,64	1.404,70	1.184,09	988,14
Madrid (C. de)	388,32	383,62	411,69	441,17	665,95	734,86	773,88	665,99	655,94	577,38	484,67	386,24
Murcia (R. de)	50,71	42,05	31,31	39,35	48,10	48,90	53,27	45,80	51,32	54,61	48,88	41,97
Navarra (C.F. de)	651,83	947,71	1.573,74	1.735,27	2.304,05	2.251,44	2.385,91	1.877,57	1.490,34	1.159,39	907,41	804,99
País Vasco	201,01	245,05	354,80	378,14	548,67	605,57	673,83	484,28	333,35	264,61	204,21	191,32
Rioja (La)	148,85	150,69	180,41	191,50	240,32	261,31	266,36	264,28	233,60	225,33	190,53	151,52
Valenciana (C.)	78,52	71,79	62,10	77,30	96,21	89,00	105,34	85,56	81,56	90,14	103,73	96,74
Total	26.810	30.398	33.807	37.397	50.996	55.476	59.383	53.611	48.970	42.767	34.841	30.237

2. GRÁFICO—VOLUMEN MENSUAL DE LECHE ADQUIRIDA POR LOS PRIMEROS COMPRADORES



LECHE OVEJA - VOLUMEN DE LECHE ADQUIRIDA POR LOS PRIMEROS COMPRADORES (miles de litros)

(Fuente: datos AICA, elaboración SGPGyC)

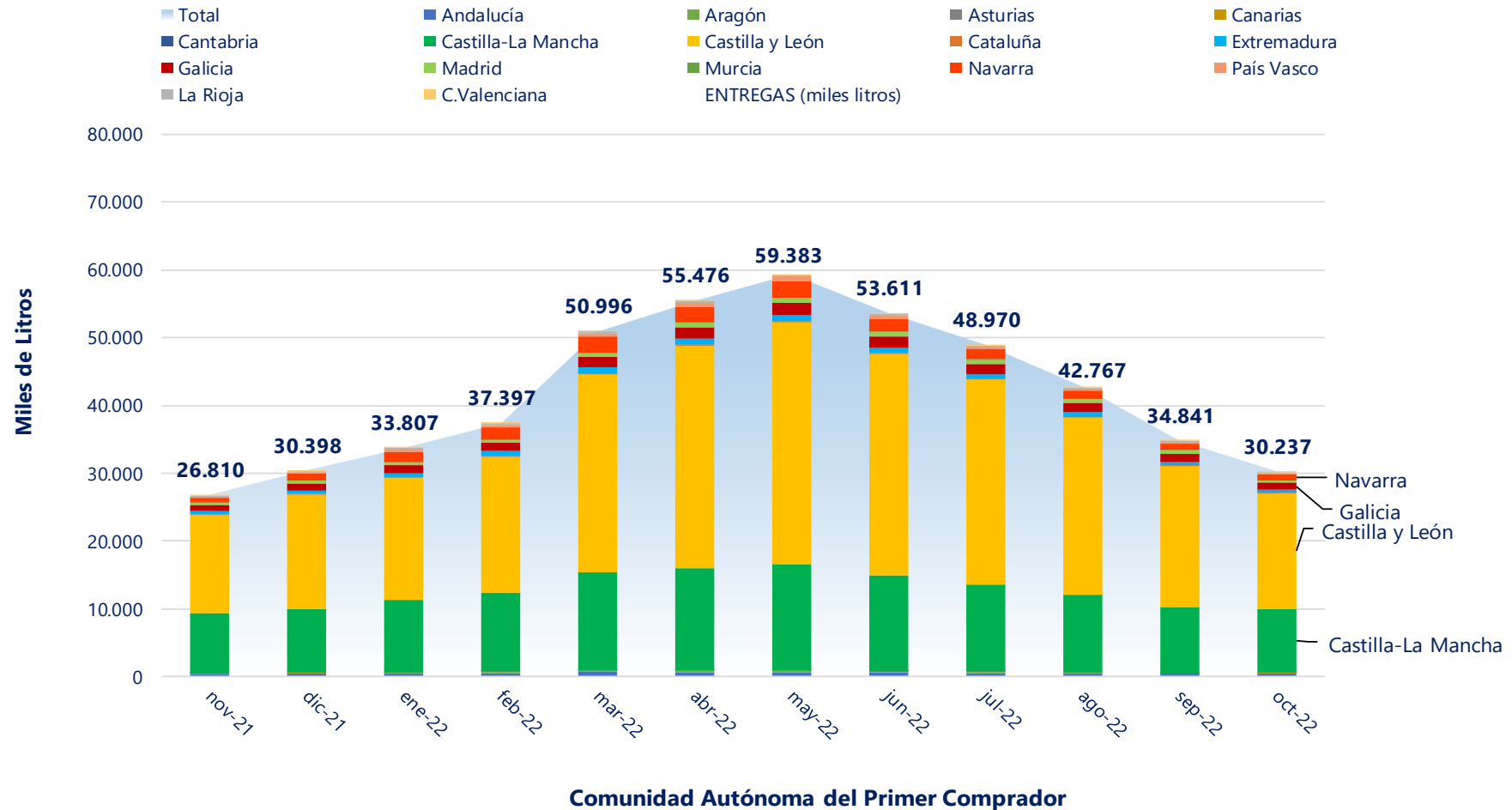

3. NÚMERO DE PRIMEROS COMPRADORES CON ENTREGAS DECLARADAS



LECHE DE OVEJA - NÚMERO DE PRIMEROS COMPRADORES QUE HAN DECLARADO ENTREGAS

Fuente de datos AICA, elaboración SGPGYC

PERIODO	2021		2022									
	NOV	DIC	ENE	FEB	MAR	ABR	MAY	JUN	JUL	AGO	SEP	OCT
Andalucía	11	11	11	13	14	15	15	15	12	12	12	10
Aragón	16	17	16	16	17	17	17	16	16	16	16	15
Asturias (P. de)	0	0	0	1	2	2	2	2	1	0	0	0
Canarias	6	7	10	10	11	11	11	10	9	9	9	7
Cantabria	2	3	4	5	4	5	6	5	3	4	5	4
Castilla-La Mancha	88	88	92	93	91	91	89	87	85	84	86	84
Castilla y León	81	83	86	85	85	86	87	86	82	84	84	82
Cataluña	22	21	22	19	21	24	22	23	21	22	20	16
Extremadura	11	10	10	10	11	11	11	11	10	10	10	9
Galicia	2	2	2	1	2	2	2	2	2	2	2	2
Madrid (C. de)	6	6	8	8	8	8	8	8	7	7	7	5
Murcia (R. de)	4	4	4	4	4	4	4	3	3	3	3	3
Navarra (C.F. de)	8	11	11	11	10	10	10	10	10	10	8	6
País Vasco	6	9	11	11	13	13	13	10	6	4	3	4
Rioja (La)	2	2	3	2	2	3	2	3	2	2	3	2
Valenciana (C.)	8	8	7	8	7	6	7	7	8	8	8	7
Total	273	282	297	297	302	308	306	298	277	277	276	256

4. VOLUMEN DE LECHE PRODUCIDA POR GANADEROS Y ENTREGADA (miles de litros)



LECHE DE OVEJA - VOLUMEN DE LECHE PRODUCIDA POR LOS GANADEROS (miles litros)

Fuente de datos AICA, elaboración SGPGYC

PERIODO	2021		2022									
CC.AA	NOV	DIC	ENE	FEB	MAR	ABR	MAY	JUN	JUL	AGO	SEP	OCT
Andalucía	815,2	881,7	836,0	811,1	1.019,5	1.047,6	1.181,2	1.083,2	1.093,2	1.029,3	877,1	883,1
Aragón	257,2	261,6	274,0	277,2	329,6	334,4	387,1	333,2	328,3	308,0	232,9	243,3
Asturias (P. de)	0,0	0,0	0,0	0,3	1,9	1,8	1,7	1,4	0,1	0,0	0,0	0,0
Canarias	25,8	42,9	54,9	57,5	69,4	64,5	62,2	51,3	41,3	26,1	15,5	17,2
Cantabria	4,8	4,2	6,4	7,0	11,8	13,1	10,8	9,7	7,8	8,3	8,5	6,8
Castilla-La Mancha	10.475,2	11.093,4	12.644,8	13.708,7	16.792,2	17.683,2	18.344,0	16.437,6	15.137,3	13.589,6	11.657,4	11.105,3
Castilla y León	13.272,7	15.692,3	16.752,0	18.938,3	28.059,1	31.485,0	34.300,6	31.504,1	28.921,8	24.948,6	19.770,9	15.918,8
Cataluña	82,0	82,8	73,4	71,9	95,9	109,2	118,1	108,1	99,0	88,7	73,9	76,6
Extremadura	589,4	669,2	757,7	876,0	1.086,1	1.121,4	1.126,6	1.010,1	845,1	793,1	624,8	541,7
Galicia	0,0	0,0	0,0	0,0	0,0	0,0	0,0	0,0	0,0	0,0	0,0	0,0
Madrid (C. de)	163,4	181,6	217,0	266,5	379,3	444,4	478,0	392,4	330,5	254,0	203,1	179,3
Murcia (R. de)	89,0	88,9	85,5	85,5	122,3	143,8	140,4	127,8	164,5	152,9	128,1	136,2
Navarra (C.F. de)	673,7	910,5	1.392,1	1.490,2	1.982,6	1.996,1	2.160,8	1.747,8	1.437,5	1.179,5	922,1	856,2
País Vasco	112,3	223,9	466,8	540,2	759,9	771,4	778,4	518,8	300,8	151,9	119,3	79,5
Rioja (La)	50,8	62,4	72,7	76,7	84,6	63,2	72,1	71,5	62,7	60,1	57,0	53,8
Valenciana (C.)	172,5	198,6	167,2	183,7	198,0	194,8	219,4	213,6	200,5	171,3	150,2	135,3
Otros *	26,5	4,6	6,3	6,0	3,6	2,2	1,5	0,6	0,0	5,7	0,5	3,4
Total	26.810	30.398	33.807	37.397	50.996	55.476	59.383	53.611	48.970	42.767	34.841	30.237

* Ganaderos de Portugal y de Francia (Noviembre 2021), Ganadero de Portugal (Enero-Junio), Ganadero de Francia (Agosto-October).

5. GRÁFICO—VOLUMEN MENSUAL DE LECHE PRODUCIDA POR GANADEROS Y ENTREGADA

LECHE DE OVEJA - VOLUMEN DE LECHE PRODUCIDA POR GANADEROS Y ENTREGADA (miles de litros)

Fuente: datos AICA, elaboración SGPGYC

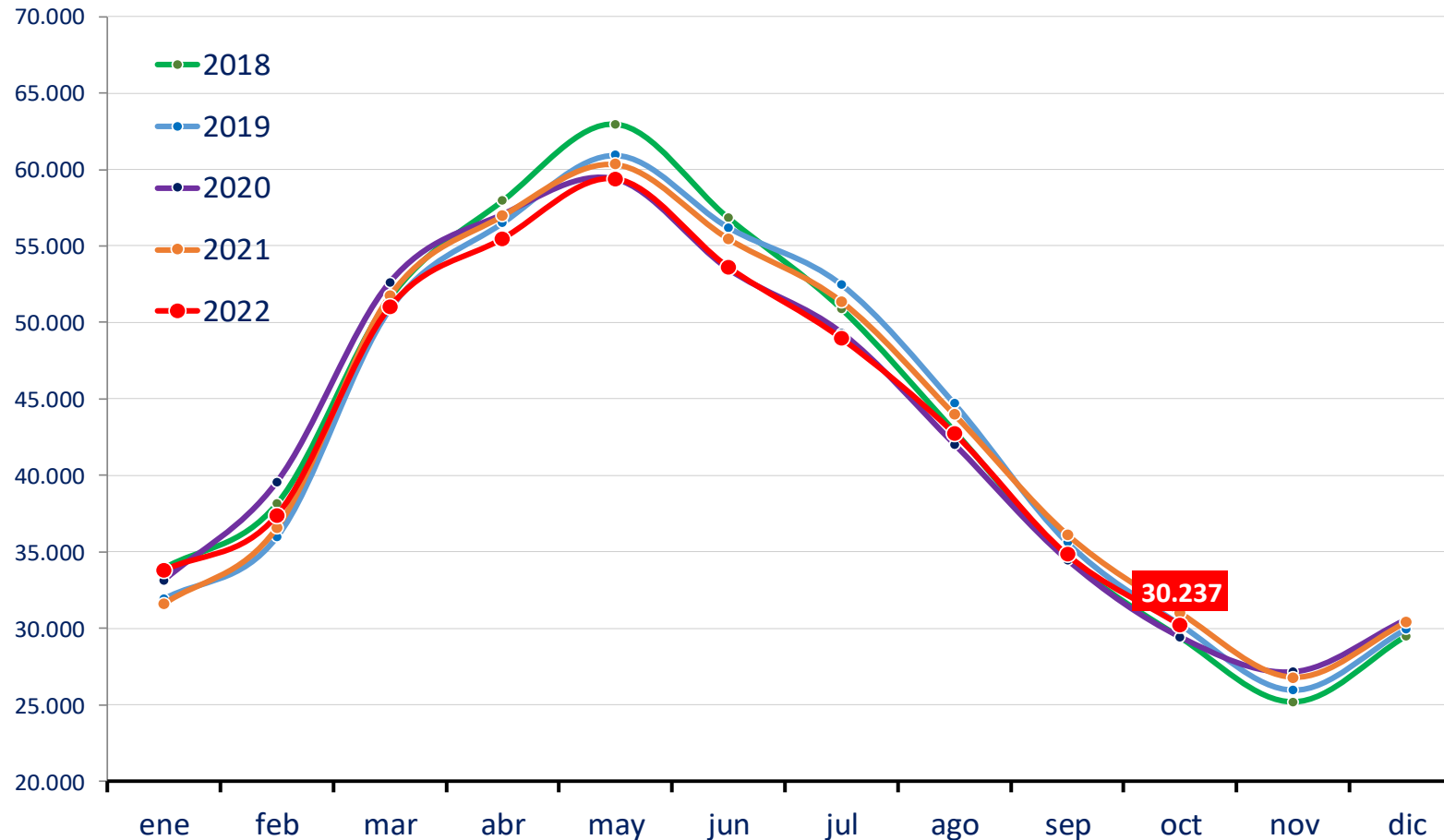

6. NÚMERO DE GANADEROS CON ENTREGAS



LECHE DE OVEJA - NÚMERO DE GANADEROS QUE HAN ENTREGADO LECHE A PRIMEROS COMPRADORES

Fuente de datos AICA, elaboración SGPGYC

PERIODO	2021		2022									
	NOV	DIC	ENE	FEB	MAR	ABR	MAY	JUN	JUL	AGO	SEP	OCT
Andalucía	30	31	30	36	42	49	49	49	43	32	26	26
Aragón	11	11	11	10	10	10	10	10	10	10	10	8
Asturias (P. de)	0	0	0	1	2	2	2	2	1	0	0	0
Canarias	18	30	36	38	37	39	40	38	37	32	19	16
Cantabria	4	4	5	5	5	5	5	5	4	4	4	4
Castilla-La Mancha	885	859	904	912	910	910	898	888	856	839	821	803
Castilla y León	1.659	1.659	1.695	1.759	1.767	1.764	1.755	1.740	1.713	1.674	1.625	1.558
Cataluña	13	13	13	13	13	13	13	11	12	11	11	10
Extremadura	77	79	82	82	86	85	84	84	79	72	68	73
Galicia	0	0	0	0	0	0	0	0	0	0	0	0
Madrid (C. de)	38	40	42	47	46	46	47	46	47	42	42	33
Murcia (R. de)	2	2	2	2	2	2	2	3	3	3	3	3
Navarra (C.F. de)	30	114	140	162	165	169	165	144	105	72	40	19
País Vasco	15	69	111	140	160	163	160	125	80	27	13	7
Rioja (La)	5	5	5	5	5	5	4	4	4	4	4	4
Valenciana (C.)	7	8	8	8	8	6	5	5	5	5	5	3
Otros *	2	1	1	1	1	1	1	1	0	1	1	1
Total	2.796	2.925	3.085	3.221	3.259	3.269	3.240	3.155	2.999	2.828	2.692	2.568

* Ganaderos de Portugal y de Francia (Noviembre 2021), Ganadero de Portugal (Enero-Junio), Ganadero de Francia (Agosto-Octubre).

7. EVOLUCIÓN DEL PRECIO MEDIO DE LA LECHE PRODUCIDA Y ENTREGADA (EUROS/LITRO)



LECHE DE OVEJA -PRECIO MEDIO DE LA LECHE PRODUCIDA DECLARADA EN ENTREGAS (EUROS/LITRO)

Fuente de datos AICA, elaboración SGPGYC

PERIODO	2021		2022									
	NOV	DIC	ENE	FEB	MAR	ABR	MAY	JUN	JUL	AGO	SEP	OCT
Andalucía	1,175	1,138	1,180	1,184	1,160	1,138	1,111	1,149	1,151	1,160	1,196	1,275
Aragón	1,070	1,053	1,058	1,038	1,024	1,019	0,990	0,984	0,986	1,033	1,075	1,100
Asturias (P. de)	-	-	-	1,150	1,172	1,162	1,165	1,165	1,150	-	-	-
Canarias	0,932	0,930	0,932	0,923	0,926	0,949	0,958	0,974	0,980	1,018	1,045	1,035
Cantabria	0,978	0,948	0,937	0,982	0,946	1,033	1,043	1,041	1,006	0,993	1,013	1,070
Castilla-La Mancha	1,278	1,249	1,303	1,249	1,208	1,200	1,179	1,240	1,327	1,358	1,422	1,491
Castilla y León	1,137	1,033	1,037	1,018	0,953	0,940	0,928	0,985	1,083	1,115	1,199	1,250
Cataluña	1,505	1,488	1,506	1,514	1,491	1,495	1,500	1,523	1,525	1,524	1,532	1,571
Extremadura	1,121	1,098	1,107	1,053	0,993	0,981	0,989	1,041	1,096	1,135	1,223	1,265
Galicia	-	-	-	-	-	-	-	-	-	-	-	-
Madrid (C. de)	1,104	1,051	1,040	1,021	0,956	0,938	0,926	0,966	1,043	1,099	1,174	1,160
Murcia (R. de)	1,215	1,219	1,212	1,155	1,077	1,085	1,075	1,065	1,143	1,144	1,194	1,292
Navarra (C.F. de)	1,069	1,020	1,032	1,049	1,054	0,995	1,053	1,039	1,063	1,060	1,141	1,168
País Vasco	1,055	1,025	1,031	1,054	1,061	1,090	1,129	1,168	1,203	1,192	1,228	1,290
Rioja (La)	1,150	1,104	1,064	1,063	1,094	1,053	0,983	0,964	0,983	0,991	1,038	1,289
Valenciana (C.)	1,170	1,140	1,125	1,119	1,123	1,096	1,037	1,064	1,109	1,129	1,190	1,273
Total	1,192	1,119	1,143	1,110	1,050	1,034	1,020	1,073	1,160	1,193	1,271	1,335

8. EVOLUCIÓN DEL PRECIO MEDIO DE LA LECHE PRODUCIDA Y ENTREGADA (€/Hgdo)

LECHE DE OVEJA -PRECIO MEDIO DE LA LECHE PRODUCIDA DECLARADA EN ENTREGAS (EUROS/HECTOGRADO)

Fuente de datos AICA, elaboración SGPGYC

PERIODO	2021		2022									
	NOV	DIC	ENE	FEB	MAR	ABR	MAY	JUN	JUL	AGO	SEP	OCT
Andalucía	8,81	8,65	9,08	9,40	9,27	9,24	9,34	9,68	9,96	9,95	9,82	10,13
Aragón	8,59	8,77	8,85	8,89	9,14	9,04	9,27	9,52	9,50	9,81	9,61	9,58
Asturias (P. de)	-	-	-	10,96	10,02	9,76	9,89	8,67	8,68	-	-	-
Canarias	7,77	7,55	7,83	7,69	7,55	7,99	7,84	7,89	7,95	8,41	8,82	8,01
Cantabria	8,33	8,18	8,30	8,74	8,46	9,52	9,27	9,55	9,73	9,14	9,10	9,16
Castilla-La Mancha	9,29	9,27	9,91	9,92	9,82	9,84	9,87	10,45	11,29	11,34	11,34	11,66
Castilla y León	8,54	8,41	8,62	8,60	8,40	8,43	8,46	8,97	9,76	9,84	9,89	9,92
Cataluña	12,57	12,66	12,70	13,31	13,43	13,80	14,01	14,83	15,13	14,52	14,16	12,90
Extremadura	8,34	8,35	8,60	8,64	8,49	8,51	8,59	8,95	9,53	9,69	9,82	9,73
Galicia	-	-	-	-	-	-	-	-	-	-	-	-
Madrid (C. de)	8,16	8,13	8,27	8,44	8,24	8,20	8,19	8,54	9,14	9,40	9,64	9,26
Murcia (R. de)	8,92	8,88	8,91	8,99	8,82	9,10	9,19	9,13	9,69	9,71	9,61	10,05
Navarra (C.F. de)	8,33	8,52	8,78	9,03	9,05	8,40	9,05	9,13	9,43	9,54	9,65	9,89
País Vasco	8,76	9,42	9,49	9,42	9,51	9,41	9,58	9,70	9,93	10,19	9,79	10,69
Rioja (La)	8,55	8,54	8,53	8,56	8,93	8,83	8,90	8,92	8,93	8,93	8,93	10,44
Valenciana (C.)	8,36	8,45	8,42	8,61	9,20	9,29	8,92	9,61	9,92	9,84	10,15	9,95
Total	8,85	8,77	9,16	9,16	8,97	8,95	8,99	9,48	10,25	10,33	10,38	10,56

9. DETALLE MENSUAL: Intercambios entre CCAA — número de ganaderos con entregas



LECHE DE OVEJA - INTERCAMBIOS ENTRE CCAA - GANADEROS CON DECLARACIONES DE ENTREGAS

Mes en curso - Fuente de datos AICA, elaboración SGPGYC

Comunidad Autónoma	Total Ganaderos	% sobre total	Con entregas misma CC.AA	% sobre ganaderos CC.AA	Con entregas fuera CC.AA	% sobre ganaderos CC.AA
Andalucía	26	1,01	20	76,92	6	23,08
Aragón	8	0,31	7	87,50	3	37,50
Asturias (P. de)	0	0,00	0	0,00	0	0,00
Canarias	16	0,62	16	100,00	0	0,00
Cantabria	4	0,16	4	100,00	0	0,00
Castilla-La Mancha	803	31,28	663	82,57	151	18,80
Castilla y León	1.558	60,69	1.521	97,63	40	2,57
Cataluña	10	0,39	10	100,00	1	10,00
Extremadura	73	2,84	57	78,08	16	21,92
Galicia	0	0,00	0	0,00	0	0,00
Madrid (C. de)	33	1,29	11	33,33	23	69,70
Murcia (R. de)	3	0,12	1	33,33	3	100,00
Navarra (C.F. de)	19	0,74	9	47,37	10	52,63
País Vasco	7	0,27	5	71,43	2	28,57
Rioja (La)	4	0,16	4	100,00	0	0,00
Valenciana (C.)	3	0,12	3	100,00	2	66,67
Total	2.567	100,00	2.331	90,81	257	10,01

* 1 ganadero de Francia no contabilizado; 21 ganaderos con entregas dentro y fuera de su comunidad.

10. DETALLE MENSUAL: Intercambios entre CCAA—volumen entregado



LECHE DE OVEJA - INTERCAMBIOS ENTRE CCAA - VOLUMEN EN DECLARACIONES DE ENTREGAS (litros)

Mes en curso - Fuente de datos AICA, elaboración SGPGYC

Comunidad Autónoma	Litros producidos	% sobre total	Litros entregados misma CC.AA	% sobre total CC.AA	Litros entregados distinta CC.AA	% sobre total CC.AA
Andalucía	883.106	2,92	176.786	20,02	706.320	79,98
Aragón	243.316	0,80	88.409	36,34	154.907	63,66
Asturias (P. de)	0	0,00	0	0,00	0	0,00
Canarias	17.154	0,06	17.154	100,00	0	0,00
Cantabria	6.780	0,02	6.780	100,00	0	0,00
Castilla-La Mancha	11.105.299	36,73	9.156.076	82,45	1.949.223	17,55
Castilla y León	15.918.841	52,65	15.344.061	96,39	574.780	3,61
Cataluña	76.593	0,25	69.494	90,73	7.099	9,27
Extremadura	541.688	1,79	453.924	83,80	87.764	16,20
Galicia	0	0,00	0	0,00	0	0,00
Madrid (C. de)	179.335	0,59	56.181	31,33	123.154	68,67
Murcia (R. de)	136.154	0,45	24.847	18,25	111.307	81,75
Navarra (C.F. de)	856.242	2,83	617.988	72,17	238.254	27,83
País Vasco	79.522	0,26	50.635	63,67	28.887	36,33
Rioja (La)	53.845	0,18	53.845	100,00	0	0,00
Valenciana (C.)	135.293	0,45	86.519	63,95	48.774	36,05
Total	30.233.168	100,00	26.202.699	86,67	4.030.469	13,33

* 3.440 litros de ganadero de Francia, no contabilizados.

11. DETALLE: VOLUMEN DE PRODUCCIÓN ACUMULADA EN ENTREGAS DURANTE ESTE AÑO



LECHE DE OVEJA - VOLUMEN DE ENTREGAS ACUMULADO DURANTE ESTE AÑO (litros)

Fuente de datos AICA, elaboración SGPGYC

Comunidad Autónoma	Litros producidos	% sobre total	Litros entregados misma CC.AA	% sobre total CC.AA	Litros entregados distinta CC.AA	% sobre total CC.AA
Andalucía	9.861.217	2,20	2.715.347	27,54	7.145.870	72,46
Aragón	3.048.126	0,68	1.188.045	38,98	1.860.081	61,02
Asturias (P. de)	7.241	0,00	7.241	100,00	0	0,00
Canarias	459.812	0,10	459.812	100,00	0	0,00
Cantabria	90.176	0,02	90.176	100,00	0	0,00
Castilla-La Mancha	147.099.974	32,87	120.751.219	82,09	26.348.755	17,91
Castilla y León	250.599.310	56,01	242.258.120	96,67	8.341.190	3,33
Cataluña	914.832	0,20	859.516	93,95	55.316	6,05
Extremadura	8.782.622	1,96	7.049.916	80,27	1.732.706	19,73
Galicia	0	0,00	0	0,00	0	0,00
Madrid (C. de)	3.144.595	0,70	1.102.662	35,07	2.041.933	64,93
Murcia (R. de)	1.286.944	0,29	280.822	21,82	1.006.122	78,18
Navarra (C.F. de)	15.164.889	3,39	12.051.044	79,47	3.113.845	20,53
País Vasco	4.487.062	1,00	2.077.955	46,31	2.409.107	53,69
Rioja (La)	674.506	0,15	674.506	100,00	0	0,00
Valenciana (C.)	1.834.085	0,41	731.649	39,89	1.102.436	60,11
Total	447.455.391	100,00	392.298.030	87,67	55.157.361	12,33

* 29.950 litros de ganaderos de Portugal y Francia no contabilizados

12. RESUMEN—DATOS GENERALES—COMPARACIÓN CON EL AÑO ANTERIOR



LECHE DE OVEJA - DATOS GENERALES - COMPARATIVA CON EL AÑO ANTERIOR

Fuente de datos AICA, elaboración SGPGYC

Mes	ENE	FEB	MAR	ABR	MAY	JUN	JUL	AGO	SEP	OCT	NOV	DIC
Nº decl. 2021	299	302	310	317	317	310	302	294	282	274	273	282
Nº decl. 2022	297	297	302	308	306	298	277	277	276	256	-	-
Variación (%)	-0,67	-1,66	-2,58	-2,84	-3,47	-3,87	-8,28	-5,78	-2,13	-6,57	-	-
Producción 2021 (miles litros)	31.607,22	36.574,85	51.735,92	56.983,89	60.335,37	55.474,46	51.372,57	43.986,11	36.138,16	31.009,97	26.810,49	30.398,48
Producción 2022 (miles litros)	33.806,84	37.396,91	50.995,70	55.476,13	59.382,95	53.611,32	48.970,46	42.767,17	34.841,24	30.236,61	-	-
Variación (%)	6,96	2,25	-1,43	-2,65	-1,58	-3,36	-4,68	-2,77	-3,59	-2,49	-	-
Nº gan 2021	3.283	3.397	3.463	3.476	3.464	3.397	3.276	3.096	2.923	2.812	2.796	2.925
Nº gan 2022	3.085	3.221	3.259	3.269	3.240	3.155	2.999	2.828	2.692	2.568	-	-
Variación (%)	-6,03	-5,18	-5,89	-5,96	-6,47	-7,12	-8,46	-8,66	-7,90	-8,68	-	-
Precio medio €/litro 2021	1,038	0,980	0,933	0,911	0,917	0,922	0,945	0,963	1,071	1,149	1,192	1,119
Precio medio €/litro 2022	1,143	1,110	1,050	1,034	1,020	1,073	1,160	1,193	1,271	1,335	-	-
Variación (%)	10,12	13,27	12,54	13,50	11,23	16,38	22,75	23,88	18,67	16,19	-	-
Precio medio €/Hº 2021	8,12	8,13	8,03	8,02	8,02	8,05	8,20	8,24	8,74	8,86	8,85	8,77
Precio medio €/Hº 2022	9,16	9,16	8,97	8,95	8,99	9,48	10,25	10,33	10,38	10,56	-	-
Variación (%)	12,81	12,67	11,71	11,60	12,09	17,76	25,00	25,36	18,76	19,19	-	-

Sección II

CAPRINO DE LECHE



ÍNDICE — CAPRINO DE LECHE

1. Volumen de entregas de leche declarado por los primeros compradores (miles de litros).
2. Gráfico—Volumen de entregas de leche declarado por los primeros compradores (miles de litros).
3. Número de primeros compradores con entregas declaradas.
4. Volumen de leche producida por ganaderos y entregada (miles de litros).
5. Gráfico—Volumen de leche producida por ganaderos y entregada (miles de litros).
6. Número de ganaderos con entregas.
7. Evolución del precio medio de la leche producida y entregada (euros/litro).
8. Evolución del precio medio de la leche producida y entregada (euros/hectogrado).
9. Detalle mensual: Intercambios entre CCAA — número de ganaderos con entregas.
10. Detalle mensual: Intercambios entre CCAA — volumen entregado.
11. Detalle: Volumen de producción acumulada en declaraciones de entregas durante este año.
12. Resumen — Datos generales — Comparación con el año anterior.

1. VOLUMEN DE ENTREGAS DE LECHE DECLARADO POR PRIMEROS COMPRADORES



LECHE DE CABRA - VOLUMEN DE LECHE ADQUIRIDA POR LOS PRIMEROS COMPRADORES (miles litros)

Fuente de datos AICA, elaboración SGPGYC

PERIODO CC.AA.	2021		2022									
	NOV	DIC	ENE	FEB	MAR	ABR	MAY	JUN	JUL	AGO	SEP	OCT
Andalucía	10.461,28	11.483,27	12.708,33	14.128,17	17.305,37	18.263,52	20.347,73	18.371,31	16.635,24	13.631,71	10.421,59	9.016,25
Aragón	38,66	37,89	59,35	70,25	88,90	94,09	110,14	117,67	94,81	93,07	80,63	71,90
Asturias (P. de)	0,00	1,65	2,72	3,32	18,37	16,28	15,25	11,86	10,58	8,25	6,97	6,90
Baleares (Illes)	1,65	1,48	2,46	2,98	3,75	1,95	2,57	1,36	1,46	2,59	1,12	0,00
Canarias	1.786,07	1.985,91	2.140,73	2.129,85	2.568,73	2.634,71	2.872,45	2.805,96	2.742,30	2.594,22	1.997,49	1.681,70
Cantabria	19,43	14,27	23,14	28,77	40,48	41,65	51,76	46,34	43,24	39,36	31,62	23,70
Castilla-La Mancha	3.484,33	3.547,67	3.811,80	4.206,76	5.156,58	5.367,13	5.844,19	5.111,57	4.356,57	3.837,06	2.893,04	2.643,53
Castilla y León	3.467,04	3.503,94	3.637,66	3.785,66	4.798,85	5.273,12	5.786,35	5.395,79	5.104,95	4.397,87	3.594,17	3.438,42
Cataluña	502,96	513,50	475,69	479,45	580,44	604,14	758,64	699,17	711,31	705,14	516,97	493,24
Extremadura	1.961,35	2.109,02	2.282,60	2.396,20	2.989,65	3.144,56	3.553,35	3.098,81	2.728,79	2.395,21	1.895,61	1.759,37
Galicia	764,81	846,72	899,68	974,15	1.160,68	1.290,45	1.439,55	1.272,65	1.181,78	1.011,55	791,07	713,24
Madrid (C. de)	511,09	633,42	809,80	929,47	1.154,72	1.229,67	1.305,71	1.141,82	974,30	710,72	497,40	456,45
Murcia (R. de)	4.579,39	4.822,17	4.804,06	5.033,42	6.056,85	6.057,83	6.797,10	6.209,58	5.862,79	5.208,61	4.539,03	4.395,32
Navarra (C.F. de)	27,57	23,09	21,81	27,29	35,91	44,29	48,14	39,50	34,61	29,15	20,19	160,16
País Vasco	2,17	1,75	2,47	4,47	5,77	4,80	5,82	5,16	5,43	7,07	6,91	5,15
Rioja (La)	119,92	108,56	110,69	107,42	168,83	177,40	198,50	189,83	171,91	157,30	114,82	96,03
Valenciana (C.)	967,75	999,36	1.033,70	1.013,23	1.205,02	1.204,43	1.368,85	1.238,26	1.138,26	1.018,80	911,94	721,72
Total	28.695	30.634	32.827	35.321	43.339	45.450	50.506	45.757	41.798	35.848	28.321	25.683

2. GRÁFICO—VOLUMEN MENSUAL DE LECHE ADQUIRIDA POR LOS PRIMEROS COMPRADORES



LECHE CABRA - VOLUMEN DE LECHE ADQUIRIDA POR LOS PRIMEROS COMPRADORES

(miles de litros)

(Fuente: datos AICA, elaboración SGPGyC)

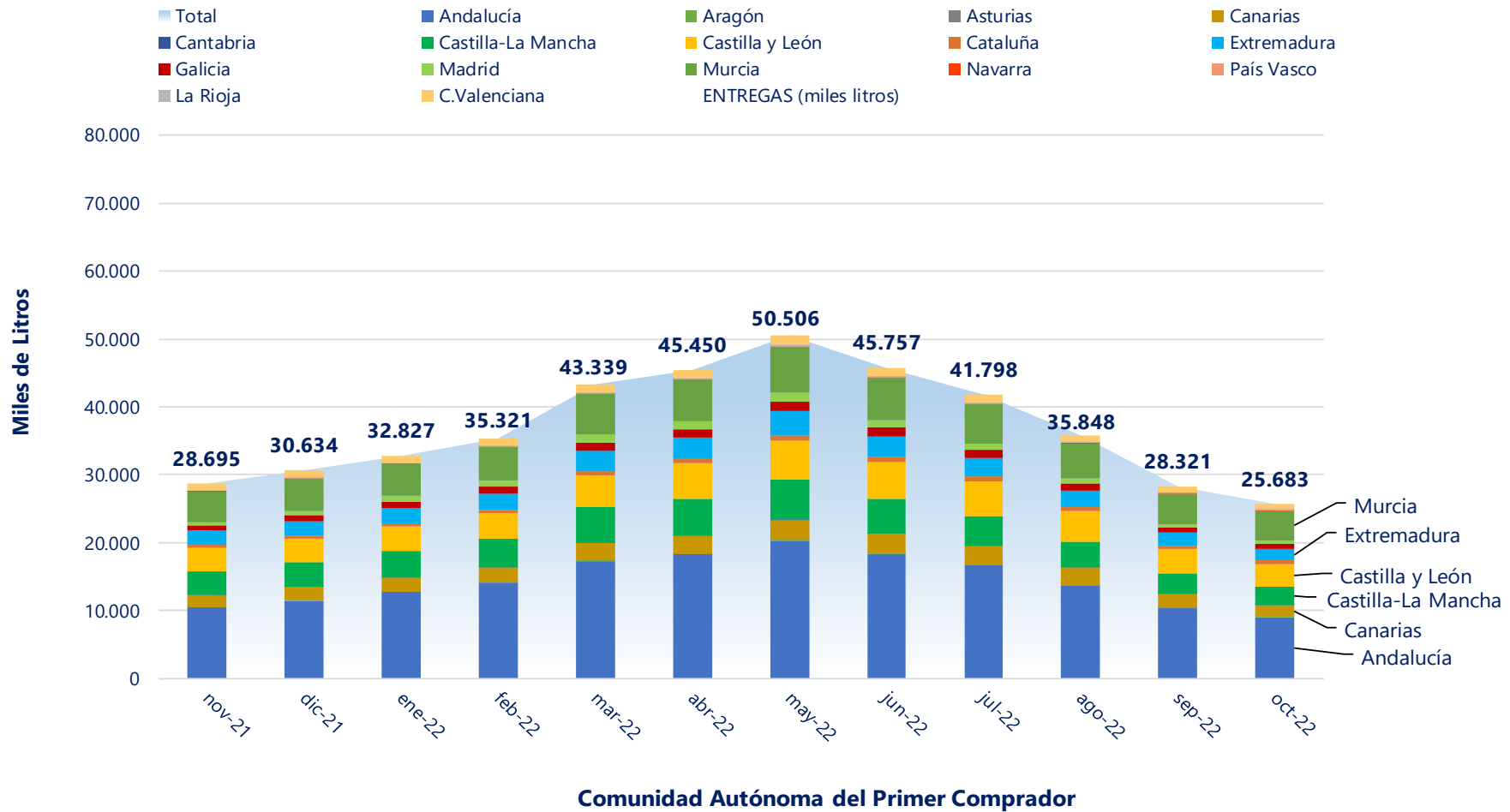

3. NÚMERO DE PRIMEROS COMPRADORES CON ENTREGAS DECLARADAS



LECHE DE CABRA - NÚMERO DE PRIMEROS COMPRADORES QUE HAN DECLARADO ENTREGAS

Fuente de datos AICA, elaboración SGPGYC

PERIODO CC.AA	2021		2022									
	NOV	DIC	ENE	FEB	MAR	ABR	MAY	JUN	JUL	AGO	SEP	OCT
Andalucía	67	67	66	66	68	68	68	68	66	66	63	60
Aragón	9	10	10	10	10	10	10	10	9	9	9	8
Asturias (P. de)	0	1	2	3	7	7	7	6	6	5	5	5
Baleares (Illes)	1	1	1	1	1	1	1	1	1	1	1	0
Canarias	31	32	34	35	36	36	35	36	36	34	32	31
Cantabria	8	7	6	9	11	13	13	13	13	13	11	8
Castilla-La Mancha	40	39	42	43	42	41	41	43	42	41	40	38
Castilla y León	30	30	29	31	31	31	31	30	30	31	30	30
Cataluña	33	32	32	32	33	34	36	37	36	32	34	31
Extremadura	35	35	36	36	37	36	37	38	39	39	38	35
Galicia	2	1	1	1	1	1	1	1	1	1	1	1
Madrid (C. de)	5	5	5	5	5	5	4	5	5	5	4	4
Murcia (R. de)	11	10	11	11	11	11	11	9	10	10	9	9
Navarra (C.F. de)	1	1	1	1	1	1	1	1	1	1	1	2
País Vasco	2	1	1	1	1	2	2	2	2	2	2	2
Rioja (La)	2	2	3	3	2	2	2	2	2	2	2	2
Valenciana (C.)	17	16	20	20	19	18	19	18	18	14	15	13
Total	294	290	300	308	316	317	319	320	317	306	297	279

4. VOLUMEN DE LECHE PRODUCIDA POR GANADEROS Y ENTREGADA (miles de litros)



LECHE DE CABRA - VOLUMEN DE LECHE PRODUCIDA POR LOS GANADEROS (miles litros)

Fuente de datos AICA, elaboración SGPGYC

PERIODO	2021		2022									
	NOV	DIC	ENE	FEB	MAR	ABR	MAY	JUN	JUL	AGO	SEP	OCT
Andalucía	12.353,54	13.720,69	15.187,43	16.974,46	20.780,37	21.874,87	24.333,24	21.870,72	19.737,03	16.166,79	12.354,36	10.734,68
Aragón	54,39	49,40	47,29	54,42	69,63	70,09	88,13	93,72	61,53	57,56	51,55	48,70
Asturias (P. de)	107,62	106,81	100,63	84,38	116,23	135,97	168,38	141,53	147,89	142,70	117,23	115,02
Baleares (Illes)	1,65	1,48	2,46	2,98	3,75	1,95	2,57	1,36	1,46	2,59	1,12	0,00
Canarias	1.786,07	1.985,91	2.140,73	2.129,85	2.568,73	2.634,71	2.872,45	2.805,96	2.742,30	2.594,22	1.997,49	1.681,70
Cantabria	19,43	14,27	23,14	28,77	41,28	43,51	50,75	47,06	44,20	36,63	26,97	20,84
Castilla-La Mancha	4.766,51	4.907,43	5.253,59	5.579,74	6.765,82	7.224,80	7.928,37	7.193,29	6.634,88	5.942,81	4.542,68	4.193,03
Castilla y León	1.996,76	1.923,62	1.924,45	1.970,57	2.637,23	2.827,29	3.105,41	2.934,09	2.800,57	2.388,78	2.009,44	1.934,07
Cataluña	355,59	349,88	318,37	306,53	379,30	388,33	502,13	498,36	486,79	497,43	390,22	334,49
Extremadura	2.330,54	2.504,02	2.804,37	3.004,02	3.809,51	4.041,64	4.526,21	3.871,33	3.320,61	2.872,24	2.261,50	2.049,05
Galicia	5,37	5,03	2,68	2,50	3,06	6,21	9,56	9,01	8,59	6,24	4,05	2,17
Madrid (C. de)	352,96	354,34	345,07	351,17	411,59	440,18	490,88	456,03	429,54	364,65	317,01	309,58
Murcia (R. de)	3.670,97	3.817,74	3.750,85	3.927,92	4.660,56	4.648,56	5.198,56	4.711,34	4.379,27	3.862,64	3.452,48	3.506,90
Navarra (C.F. de)	26,22	21,70	35,26	31,61	45,66	40,51	45,10	43,38	42,53	37,16	25,30	22,22
País Vasco	34,40	40,41	38,86	39,41	53,73	61,30	66,77	62,57	51,35	42,50	28,08	36,31
Rioja (La)	86,33	76,62	77,00	72,68	124,77	139,46	150,69	139,29	134,88	123,09	93,62	73,79
Valenciana (C.)	739,01	743,76	760,46	743,96	847,15	855,24	950,89	859,85	765,05	700,11	636,88	614,42
Otros *	8,12	10,55	14,06	15,89	20,53	15,38	16,02	17,73	9,87	9,52	10,59	6,14
Total	28.695	30.634	32.827	35.321	43.339	45.450	50.506	45.757	41.798	35.848	28.321	25.683

* Ganaderos de Portugal

5. GRÁFICO—VOLUMEN MENSUAL DE LECHE PRODUCIDA POR GANADEROS Y ENTREGADA



LECHE DE CABRA - VOLUMEN DE LECHE PRODUCIDA POR GANADEROS Y ENTREGADA (miles de litros)

Fuente: datos AICA, elaboración SGPGYC

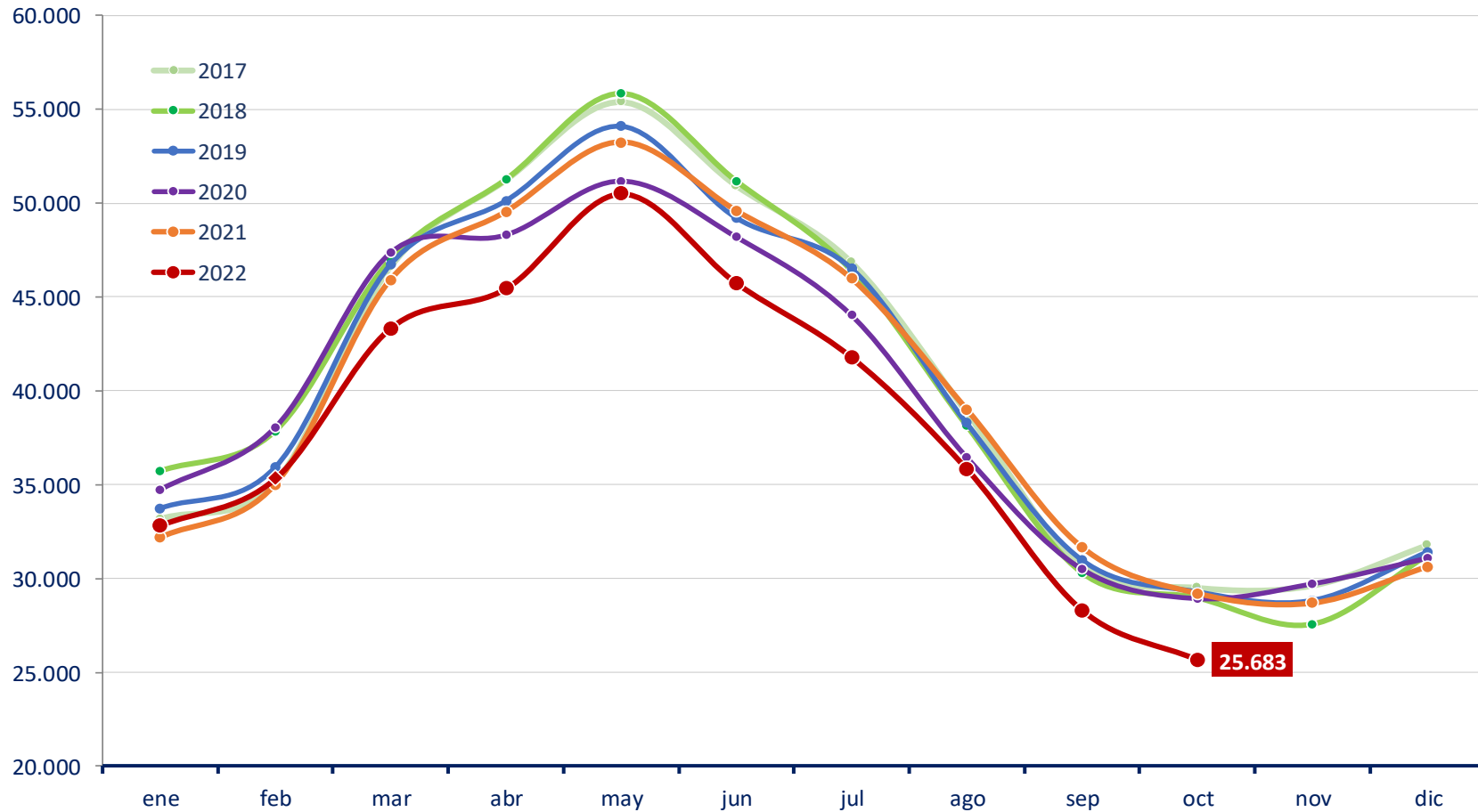

6. NÚMERO DE GANADEROS CON ENTREGAS



LECHE DE CABRA - NÚMERO DE GANADEROS QUE HAN ENTREGADO LECHE A PRIMEROS COMPRADORES

Fuente de datos AICA, elaboración SGPGYC

PERIODO	2021		2022									
	NOV	DIC	ENE	FEB	MAR	ABR	MAY	JUN	JUL	AGO	SEP	OCT
Andalucía	2.255	2.259	2.315	2.366	2.413	2.436	2.443	2.421	2.362	2.311	2.175	1.949
Aragón	12	12	11	10	10	10	10	10	8	8	8	7
Asturias (P. de)	7	8	9	9	11	12	12	10	10	9	9	9
Baleares (Illes)	1	1	1	1	1	1	1	1	1	1	1	0
Canarias	288	292	305	316	319	319	318	317	320	312	298	247
Cantabria	8	7	6	7	9	11	11	11	11	11	9	7
Castilla-La Mancha	624	611	616	616	621	613	614	609	588	575	549	528
Castilla y León	271	262	263	265	271	274	276	275	274	270	263	257
Cataluña	59	59	54	58	60	61	59	58	59	56	58	55
Extremadura	503	523	544	562	588	595	605	593	548	518	469	429
Galicia	1	1	1	1	1	1	1	1	1	1	1	1
Madrid (C. de)	50	49	50	49	48	48	47	48	45	45	43	41
Murcia (R. de)	271	270	271	274	271	267	271	265	261	258	259	254
Navarra (C.F. de)	5	5	6	5	5	5	5	6	6	6	6	6
País Vasco	8	7	6	7	7	7	8	8	9	8	7	9
Rioja (La)	13	10	13	13	14	14	14	15	15	15	15	14
Valenciana (C.)	80	76	78	78	76	74	75	73	70	68	64	59
Otros *	1	1	1	1	1	1	1	1	1	1	1	1
Total	4.457	4.453	4.550	4.638	4.726	4.749	4.771	4.722	4.589	4.473	4.235	3.873

* Ganaderos de Portugal

7. EVOLUCIÓN DEL PRECIO MEDIO DE LA LECHE PRODUCIDA Y ENTREGADA (€/L)



LECHE DE CABRA -PRECIO MEDIO DE LA LECHE PRODUCIDA DECLARADA EN ENTREGAS (EUROS/LITRO)

Fuente de datos AICA, elaboración SGPGYC

PERIODO	2021		2022									
	NOV	DIC	ENE	FEB	MAR	ABR	MAY	JUN	JUL	AGO	SEP	OCT
Andalucía	0,919	0,893	0,870	0,838	0,800	0,778	0,752	0,752	0,758	0,784	0,856	0,972
Aragón	0,977	0,987	0,993	0,985	0,934	0,939	0,924	0,868	0,920	0,958	1,027	1,059
Asturias (P. de)	0,824	0,830	0,860	0,810	0,804	0,765	0,722	0,720	0,727	0,742	0,879	0,984
Baleares (Illes)	0,833	0,846	0,790	0,690	0,548	0,589	0,579	0,548	0,577	0,568	0,582	-
Canarias	0,710	0,725	0,712	0,711	0,729	0,724	0,737	0,742	0,742	0,750	0,761	0,770
Cantabria	0,853	0,854	0,867	0,866	0,888	0,898	0,932	0,943	0,941	0,957	0,972	0,974
Castilla-La Mancha	0,948	0,931	0,904	0,879	0,843	0,805	0,774	0,763	0,773	0,798	0,858	1,000
Castilla y León	0,915	0,905	0,879	0,867	0,814	0,789	0,764	0,760	0,760	0,781	0,878	0,995
Cataluña	1,013	0,998	1,020	0,992	0,991	0,963	0,983	0,949	0,922	0,920	0,967	1,024
Extremadura	0,883	0,874	0,848	0,818	0,771	0,750	0,727	0,735	0,750	0,772	0,867	0,978
Galicia	0,849	0,860	0,860	0,900	1,020	0,920	0,830	0,900	0,910	1,070	1,140	1,140
Madrid (C. de)	0,922	0,925	0,896	0,875	0,815	0,792	0,781	0,757	0,749	0,769	0,866	0,994
Murcia (R. de)	0,961	0,961	0,938	0,914	0,868	0,845	0,818	0,816	0,813	0,836	0,914	1,026
Navarra (C.F. de)	0,837	0,818	0,957	0,824	0,768	0,779	0,749	0,752	0,745	0,745	0,804	0,932
País Vasco	0,876	0,833	0,805	0,829	0,818	0,818	0,796	0,775	0,795	0,800	0,865	0,959
Rioja (La)	0,892	0,864	0,854	0,831	0,813	0,822	0,805	0,796	0,818	0,818	0,850	0,979
Valenciana (C.)	0,962	0,953	0,929	0,909	0,884	0,850	0,820	0,811	0,814	0,834	0,874	0,971
Total	0,915	0,899	0,875	0,848	0,812	0,788	0,764	0,763	0,768	0,792	0,862	0,974

8. EVOLUCIÓN DEL PRECIO MEDIO LECHE PRODUCIDA Y ENTREGADA (€/Hgdo)



LECHE DE CABRA -PRECIO MEDIO DE LA LECHE PRODUCIDA DECLARADA EN ENTREGAS (EUROS/HECTOGRADO)

Fuente de datos AICA, elaboración SGPGYC

PERIODO	2021		2022									
	NOV	DIC	ENE	FEB	MAR	ABR	MAY	JUN	JUL	AGO	SEP	OCT
Andalucía	9,39	9,41	9,34	9,34	9,27	9,34	9,43	9,64	9,84	9,94	10,13	10,71
Aragón	9,07	9,42	10,33	10,66	10,39	11,08	11,33	11,22	11,94	11,97	11,74	11,76
Asturias (P. de)	9,56	9,56	9,51	9,34	9,25	9,22	9,31	9,64	9,97	10,08	11,65	12,24
Baleares (Illes)	7,10	7,10	7,10	7,10	6,28	7,10	7,10	7,10	7,11	7,10	7,11	-
Canarias	7,22	7,54	7,59	7,74	7,97	8,11	8,57	8,66	8,68	8,59	8,40	8,26
Cantabria	9,18	9,63	9,90	10,03	10,85	11,05	11,94	11,71	12,20	11,92	11,44	10,59
Castilla-La Mancha	9,47	9,52	9,53	9,58	9,54	9,53	9,56	9,71	10,05	10,13	10,30	10,93
Castilla y León	9,52	9,55	9,50	9,51	9,32	9,47	9,58	9,76	10,05	10,19	10,75	11,21
Cataluña	10,68	10,50	10,75	10,88	11,36	11,56	12,47	12,45	12,38	12,36	12,23	11,87
Extremadura	8,99	8,97	9,07	9,04	8,86	9,01	9,11	9,33	9,72	9,82	10,21	10,59
Galicia	9,99	9,94	9,98	10,04	9,95	10,03	10,01	10,00	10,11	12,53	12,47	12,50
Madrid (C. de)	9,45	9,50	9,40	9,47	9,21	9,34	9,44	9,45	9,72	9,76	10,37	11,05
Murcia (R. de)	9,71	9,76	9,75	9,75	9,70	9,76	9,86	10,09	10,34	10,50	10,72	11,23
Navarra (C.F. de)	8,28	8,39	9,89	8,80	8,90	9,43	9,61	9,75	9,82	9,59	9,52	10,04
País Vasco	9,35	9,34	9,32	9,67	9,55	9,78	10,00	10,16	10,38	10,77	10,43	11,18
Rioja (La)	8,65	8,82	9,04	9,07	8,94	9,76	10,04	10,28	10,53	10,45	10,38	10,93
Valenciana (C.)	9,46	9,53	9,47	9,51	9,62	9,60	9,69	9,91	10,15	10,27	10,25	10,57
Total	9,30	9,34	9,31	9,33	9,27	9,35	9,47	9,66	9,89	9,98	10,19	10,70

9. DETALLE MENSUAL: Intercambios entre CCAA— ganaderos con entregas

LECHE DE CABRA - INTERCAMBIOS ENTRE CCAA - GANADEROS CON DECLARACIONES DE ENTREGAS

Mes en curso - Fuente de datos AICA, elaboración SGPGYC

Comunidad Autónoma	Total Ganaderos	% sobre total	Con entregas misma CC.AA	% sobre ganaderos CC.AA	Con entregas fuera CC.AA	% sobre ganaderos CC.AA
Andalucía	1.949	50,34	1.538	78,91	419	21,50
Aragón	7	0,18	7	100,00	0	0,00
Asturias (P. de)	9	0,23	3	33,33	6	66,67
Baleares (Illes)	0	0,00	0	0,00	0	0,00
Canarias	247	6,38	247	100,00	0	0,00
Cantabria	7	0,18	7	100,00	1	14,29
Castilla-La Mancha	528	13,64	318	60,23	211	39,96
Castilla y León	257	6,64	244	94,94	15	5,84
Cataluña	55	1,42	55	100,00	0	0,00
Extremadura	429	11,08	341	79,49	89	20,75
Galicia	1	0,03	0	0,00	1	100,00
Madrid (C. de)	41	1,06	5	12,20	36	87,80
Murcia (R. de)	254	6,56	184	72,44	76	29,92
Navarra (C.F. de)	6	0,15	1	16,67	5	83,33
País Vasco	9	0,23	2	22,22	7	77,78
Rioja (La)	14	0,36	12	85,71	2	14,29
Valenciana (C.)	59	1,52	40	67,80	21	35,59
Total	3.872	100,00	3.004	77,58	889	22,96

* 1 ganadero de Portugal, no contabilizado; y 21 ganaderos con entregas dentro y fuera de su comunidad.

10. DETALLE MENSUAL: Intercambios entre CCAA—volumen entregado



LECHE DE CABRA - INTERCAMBIOS ENTRE CCAA - VOLUMEN EN DECLARACIONES DE ENTREGAS (litros)

Mes en curso - Fuente de datos AICA, elaboración SGPGYC

Comunidad Autónoma	Litros producidos	% sobre total	Litros entregados misma CC.AA	% sobre total CC.AA	Litros entregados distinta CC.AA	% sobre total CC.AA
Andalucía	10.734.676	41,81	8.297.405	77,30	2.437.271	22,70
Aragón	48.698	0,19	48.698	100,00	0	0,00
Asturias (P. de)	115.017	0,45	1.587	1,38	113.430	98,62
Baleares (Illes)	0	0,00	0	0,00	0	0,00
Canarias	1.681.704	6,55	1.681.704	100,00	0	0,00
Cantabria	20.838	0,08	15.523	74,49	5.315	25,51
Castilla-La Mancha	4.193.025	16,33	2.149.374	51,26	2.043.651	48,74
Castilla y León	1.934.068	7,53	1.804.274	93,29	129.794	6,71
Cataluña	334.490	1,30	334.490	100,00	0	0,00
Extremadura	2.049.052	7,98	1.544.506	75,38	504.546	24,62
Galicia	2.173	0,01	0	0,00	2.173	100,00
Madrid (C. de)	309.583	1,21	29.761	9,61	279.822	90,39
Murcia (R. de)	3.506.899	13,66	2.575.524	73,44	931.375	26,56
Navarra (C.F. de)	22.218	0,09	3.928	17,68	18.290	82,32
País Vasco	36.305	0,14	5.154	14,20	31.151	85,80
Rioja (La)	73.789	0,29	58.846	79,75	14.943	20,25
Valenciana (C.)	614.415	2,39	306.165	49,83	308.250	50,17
Total	25.676.950	100,00	18.856.939	73,44	6.820.011	26,56

* 6.135 litros de ganadero de Portugal, no contabilizados.

11. DETALLE: VOLUMEN DE PRODUCCIÓN ACUMULADA EN ENTREGAS DURANTE ESTE AÑO



LECHE DE CABRA - VOLUMEN DE ENTREGAS ACUMULADO DURANTE ESTE AÑO (litros)

Fuente de datos AICA, elaboración SGPGYC

Comunidad Autónoma	Litros producidos	% sobre total	Litros entregados misma CC.AA	% sobre total CC.AA	Litros entregados distinta CC.AA	% sobre total CC.AA
Andalucía	180.013.937	46,79	141.699.392	78,72	38.314.545	21,28
Aragón	642.621	0,17	580.057	90,26	62.564	9,74
Asturias (P. de)	1.269.946	0,33	56.993	4,49	1.212.953	95,51
Baleares (Illes)	20.213	0,01	20.213	100,00	0	0,00
Canarias	24.168.138	6,28	24.168.138	100,00	0	0,00
Cantabria	363.155	0,09	319.645	88,02	43.510	11,98
Castilla-La Mancha	61.259.001	15,92	33.234.611	54,25	28.024.390	45,75
Castilla y León	24.531.880	6,38	23.087.987	94,11	1.443.893	5,89
Cataluña	4.101.953	1,07	4.090.195	99,71	11.758	0,29
Extremadura	32.560.476	8,46	23.799.553	73,09	8.760.923	26,91
Galicia	54.067	0,01	0	0,00	54.067	100,00
Madrid (C. de)	3.915.701	1,02	344.520	8,80	3.571.181	91,20
Murcia (R. de)	42.099.087	10,94	28.546.425	67,81	13.552.662	32,19
Navarra (C.F. de)	368.716	0,10	117.430	31,85	251.286	68,15
País Vasco	480.884	0,12	53.053	11,03	427.831	88,97
Rioja (La)	1.129.260	0,29	936.957	82,97	192.303	17,03
Valenciana (C.)	7.733.994	2,01	4.485.172	57,99	3.248.822	42,01
Total	384.713.029	100,00	285.540.341	74,22	99.172.688	25,78

* 135.711 litros de ganadero de Portugal, no contabilizados.

12. RESUMEN—DATOS GENERALES—COMPARACIÓN CON EL AÑO ANTERIOR



LECHE DE CABRA - DATOS GENERALES - COMPARATIVA CON EL AÑO ANTERIOR

Fuente de datos AICA, elaboración SGPGYC

Mes	ENE	FEB	MAR	ABR	MAY	JUN	JUL	AGO	SEP	OCT	NOV	DIC
Nº decl. 2021	293	291	306	316	314	313	309	308	311	308	294	290
Nº decl. 2022	300	308	316	317	319	320	317	306	297	279	-	-
Variación (%)	2,39	5,84	3,27	0,32	1,59	2,24	2,59	-0,65	-4,50	-9,42	-	-
Producción 2021 (miles litros)	32.183,12	35.010,99	45.906,66	49.528,34	53.241,89	49.588,77	45.977,74	39.017,73	31.675,48	29.213,37	28.695,48	30.633,64
Producción 2022 (miles litros)	32.826,70	35.320,84	43.338,89	45.450,01	50.506,08	45.756,61	41.798,31	35.847,65	28.320,57	25.683,09	-	-
Variación (%)	2,00	0,89	-5,59	-8,23	-5,14	-7,73	-9,09	-8,12	-10,59	-12,08	-	-
Nº gan 2021	4.775	4.924	5.023	5.094	5.114	5.085	5.025	4.905	4.717	4.507	4.457	4.453
Nº gan 2022	4.550	4.638	4.726	4.749	4.771	4.722	4.589	4.473	4.235	3.873	-	-
Variación (%)	-4,71	-5,81	-5,91	-6,77	-6,71	-7,14	-8,68	-8,81	-10,22	-14,07	-	-
Precio medio €/litro 2021	0,824	0,778	0,751	0,730	0,718	0,714	0,719	0,733	0,788	0,860	0,915	0,899
Precio medio €/litro 2022	0,875	0,848	0,812	0,788	0,764	0,763	0,768	0,792	0,862	0,974	-	-
Variación (%)	6,19	9,00	8,12	7,95	6,41	6,86	6,82	8,05	9,39	13,26	-	-
Precio medio €/Hº 2021	8,62	8,60	8,62	8,77	8,85	8,95	9,08	9,13	9,20	9,31	9,30	9,34
Precio medio €/Hº 2022	9,31	9,33	9,27	9,35	9,47	9,66	9,89	9,98	10,19	10,70	-	-
Variación (%)	8,00	8,49	7,54	6,61	7,01	7,93	8,92	9,31	10,76	14,93	-	-



Para más información:

[MINISTERIO DE AGRICULTURA, PESCA Y ALIMENTACIÓN](#)

[SECTORES GANADEROS](#)

[OVINO Y CAPRINO DE LECHE](#)