



GOBIERNO
DE ESPAÑA

MINISTERIO
DE AGRICULTURA, PESCA
Y ALIMENTACIÓN

INFORME SOBRE DECLARACIONES DE ENTREGAS DE LECHE A LOS PRIMEROS COMPRADORES

OVINO Y CAPRINO



SEPTIEMBRE 2023

Aviso legal: Esta información puede ser utilizada en parte o en su integridad, sin necesidad de autorización expresa, siempre que se cite la fuente de los documentos objeto de la reutilización.

Elaboración:

Subdirección General de Producciones Ganaderas y Cinegéticas. Dirección General de Producciones y Mercados Agrarios. Ministerio de Agricultura, Pesca y Alimentación

Imágenes: cedidas por el Programa nacional de conservación, mejora y fomento de las Razas Ganaderas.



MINISTERIO DE AGRICULTURA, PESCA Y ALIMENTACIÓN

Edita:

© Ministerio de Agricultura, Pesca y Alimentación

Secretaría General Técnica

Centro de Publicaciones

MADRID 2023

Referenciar el documento como: ""INFORME SOBRE DECLARACIONES DE ENTREGAS DE LECHE CRUDA A LOS PRIMEROS COMPRADORES: OVINO Y CAPRINO DE LECHE" - Subdirección General de Producciones Ganaderas y Cinegéticas, Dirección General de Producciones y Mercados Agrarios.

Catálogo de Publicaciones de la Administración General del Estado:

<https://cpage.mpr.gob.es/>

NIPO: 00321077X

FECHA EXTRACCIÓN DE DATOS: 06/11/2023

FECHA PUBLICACIÓN: 08/11/2023



Introducción y Metodología

La Subdirección General de Producciones Ganaderas y Cínicas elabora este informe sobre declaraciones de entregas en el sector de ovino y caprino de leche con periodicidad mensual, extrayendo los datos del módulo de consultas de INFOLAC.

INFOLAC es un sistema unificado de información del sector lácteo que incluye, entre otros datos, la información de las declaraciones obligatorias de entregas de leche cruda y de los contratos entre los primeros compradores y los productores del sector, así como un registro de los primeros compradores que operan en el sector lácteo en España. Dicha base de datos se crea por el Real Decreto 319/2015, de 24 de abril, y gestionada por el MAPA a través de la Agencia de Información y Control Alimentarios (AICA).

Los datos presentados en este informe no son datos consolidados, pudiendo ser objeto de una depuración por parte del organismo gestor de INFOLAC.

Los datos proceden de las declaraciones mensuales realizadas por los compradores y productores de leche y productos lácteos de oveja y cabra de acuerdo con lo establecido en el Real Decreto 319/2015, de 24 de abril.

En todos los casos se trata de datos provisionales, susceptibles de actualización como consecuencia de la depuración administrativa de los mismos, o de actuaciones de control y modificaciones realizadas. Estos datos tienen únicamente carácter informativo.

Debe tenerse en cuenta que:

- El "Nº Ganaderos" es el número de productores pertenecientes a una comunidad autónoma que han realizado entregas según lo declarado por los compradores. Si un productor entrega leche a varios compradores, se computa una única vez.
- El "Nº Compradores" es el número de compradores que han declarado entregas en cada comunidad autónoma.

- El "Importe medio declarado" en €/litro se calcula, a nivel de productor, a partir de las declaraciones mensuales de entregas de leche a compradores, dividiendo el importe liquidado en euros entre los litros entregados. Dichos importes incluyen bonificaciones y penalizaciones por calidad, pero no IVA ni otros impuestos.
- En los importes medios por litro y hectogrado únicamente se han tenido en cuenta los ganaderos que han percibido por sus entregas importes medios comprendidos en el intervalo entre 0,1 y 2,0 €/litro desde el año 2015 hasta el año 2022, y a partir del 2023 el importe medio comprendido en el intervalo entre 0,1 y 3,0 €/litro, y un valor medio del grado entre 5 y 20.
- La "leche producida por comunidad autónoma" hace referencia a la comunidad autónoma del productor, considerando la dirección de este declarada por el comprador. Por otro lado, la "leche adquirida" hace referencia a la comunidad autónoma del primer comprador según lo indicado en la declaración.



GOBIERNO
DE ESPAÑA

MINISTERIO
DE AGRICULTURA, PESCA
Y ALIMENTACIÓN

Sección I

OVINO DE LECHE

SUBDIRECCIÓN GENERAL DE PRODUCCIONES GANADERAS Y CINEGÉTICAS
DIRECCIÓN GENERAL DE PRODUCCIONES Y MERCADOS AGRARIOS

1. Volumen de entregas de leche declarado por los primeros compradores (miles de litros).
2. Gráfico—Volumen de entregas de leche declarado por los primeros compradores (miles de litros).
3. Número de primeros compradores con entregas declaradas.
4. Volumen de leche producida por ganaderos y entregada (miles de litros).
5. Gráfico—Volumen de leche producida por ganaderos y entregada (miles de litros).
6. Número de ganaderos con entregas.
7. Evolución del precio medio de la leche producida y entregada (euros/litro).
8. Evolución del precio medio de la leche producida y entregada (euros/hectogrado).
9. Detalle mensual: Intercambios entre CCAA — número de ganaderos con entregas.
10. Detalle mensual: Intercambios entre CCAA — volumen entregado.
11. Detalle: Volumen de producción acumulada en declaraciones de entregas durante este año.
12. Resumen — Datos generales — Comparación con el año anterior.



1. VOLUMEN DE ENTREGAS DE LECHE DECLARADO POR PRIMEROS COMPRADORES

LECHE DE OVEJA - VOLUMEN DE LECHE ADQUIRIDA POR LOS PRIMEROS COMPRADORES (miles litros)

Fuente: datos INFOLAC, elaboración SGPGYC

PERIODO CC.AA	2022			2023								
	OCT	NOV	DIC	ENE	FEB	MAR	ABR	MAY	JUN	JUL	AGO	SEP
Andalucía	429,19	362,00	451,55	355,82	436,14	601,22	685,65	689,18	604,89	549,67	482,95	398,45
Aragón	121,65	115,95	110,86	105,02	111,33	141,92	161,42	198,14	197,73	182,56	162,38	97,36
Asturias (P. de)	0,00	0,00	0,00	0,00	0,00	1,35	1,67	1,28	0,52	0,00	0,00	0,00
Canarias	21,15	34,68	54,64	68,51	71,32	82,66	67,71	64,01	54,04	50,67	31,60	20,90
Cantabria	7,82	5,30	5,71	6,58	7,21	9,53	9,90	14,41	12,27	13,18	8,24	5,69
Castilla-La Mancha	9.584,35	8.712,93	9.412,83	9.899,68	10.552,30	13.652,50	14.735,14	15.866,95	14.775,25	13.862,14	11.647,88	10.051,28
Castilla y León	17.028,28	14.186,16	15.715,70	16.255,24	18.180,63	27.470,29	31.794,09	34.829,79	31.704,16	29.210,60	24.681,19	19.946,84
Cataluña	95,72	94,55	86,35	89,06	88,93	106,92	100,34	112,73	93,74	80,82	77,78	79,84
Extremadura	458,72	417,33	408,86	469,52	539,91	704,98	739,79	797,16	715,87	684,18	587,33	483,01
Galicia	988,14	809,34	898,39	924,18	1.032,16	1.345,71	1.556,91	1.687,42	1.488,64	1.441,22	1.335,36	1.097,75
Madrid (C. de)	435,83	368,26	354,13	402,07	429,63	618,96	680,88	717,55	677,61	542,68	393,23	315,93
Murcia (R. de)	41,97	38,10	34,74	49,53	46,37	52,63	62,33	80,58	59,98	71,24	72,84	88,22
Navarra (C.F. de)	806,22	778,10	1.004,61	1.443,13	1.493,87	2.009,48	2.140,98	2.216,50	1.803,03	1.516,89	1.143,21	905,15
País Vasco	191,32	172,01	181,89	247,07	300,23	450,54	582,46	599,66	500,25	410,63	301,88	225,01
Rioja (La)	151,52	119,01	137,15	146,27	172,22	258,83	258,28	304,46	257,30	242,15	213,43	171,93
Valenciana (C.)	109,05	126,95	79,91	65,72	51,08	88,31	93,69	133,85	127,58	104,74	89,48	74,83
Total	30.471	26.341	28.937	30.527	33.513	47.596	53.671	58.314	53.073	48.963	41.229	33.962



2. GRÁFICO — VOLUMEN MENSUAL DE LECHE ADQUIRIDA POR LOS PRIMEROS COMPRADORES

LECHE OVEJA - VOLUMEN DE LECHE ADQUIRIDA POR LOS PRIMEROS COMPRADORES

(miles de litros)

Fuente: datos INFOLAC, elaboración SGPGyC

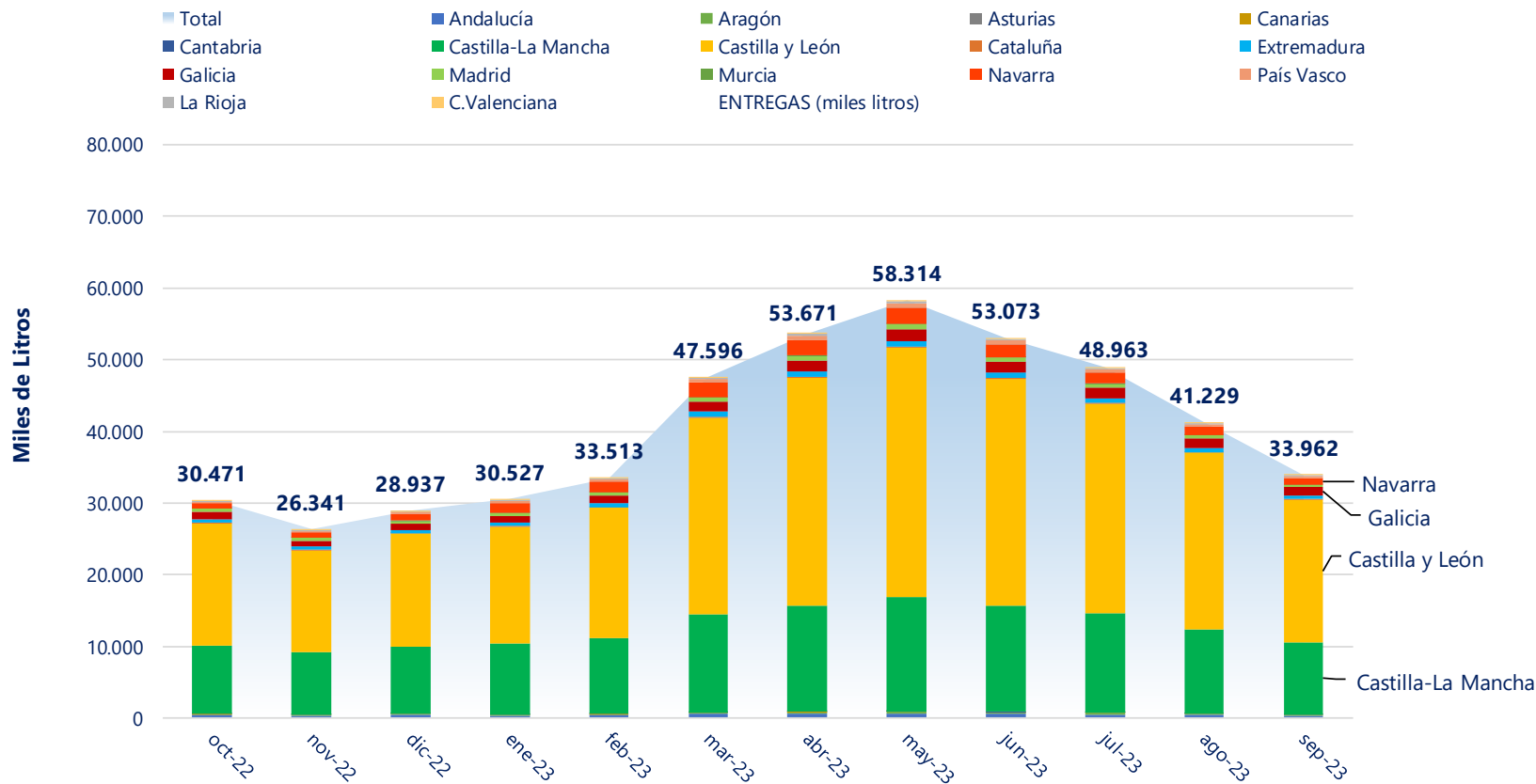

Comunidad Autónoma del Primer Comprador



SUBDIRECCIÓN GENERAL DE PRODUCCIONES GANADERAS Y CINEGÉTICAS
DIRECCIÓN GENERAL DE PRODUCCIONES Y MERCADOS AGRARIOS



3. NÚMERO DE PRIMEROS COMPRADORES CON ENTREGAS DECLARADAS

LECHE DE OVEJA - NÚMERO DE PRIMEROS COMPRADORES QUE HAN DECLARADO ENTREGAS

Fuente: datos INFOLAC, elaboración SGPGYC

PERIODO CC.AA	2022			2023								
	OCT	NOV	DIC	ENE	FEB	MAR	ABR	MAY	JUN	JUL	AGO	SEP
Andalucía	10	12	11	14	16	16	17	16	16	14	14	13
Aragón	16	15	15	15	14	17	17	17	16	16	16	14
Asturias (P. de)	0	0	0	0	0	2	2	2	2	0	0	0
Canarias	8	9	10	11	12	12	12	10	10	10	9	6
Cantabria	4	3	4	5	6	4	4	6	5	4	4	4
Castilla-La Mancha	87	89	89	88	87	86	89	93	88	87	86	83
Castilla y León	82	79	79	82	84	82	85	83	83	81	76	77
Cataluña	22	23	22	25	25	26	29	29	27	25	23	27
Extremadura	9	9	9	9	8	10	12	10	10	10	9	9
Galicia	2	2	2	2	2	2	2	2	1	2	2	2
Madrid (C. de)	7	7	8	7	8	7	6	7	6	6	5	5
Murcia (R. de)	3	3	3	3	3	3	3	3	3	3	3	3
Navarra (C.F. de)	7	6	9	10	10	10	10	10	9	9	7	6
País Vasco	4	5	8	10	11	11	11	10	7	7	6	5
Rioja (La)	2	2	2	2	2	2	2	2	2	2	2	2
Valenciana (C.)	8	7	8	7	8	8	8	7	8	8	8	8
Total	271	271	279	290	296	298	309	307	293	284	270	264



4. VOLUMEN DE LECHE PRODUCIDA POR GANADEROS Y ENTREGADA (miles de litros)

LECHE DE OVEJA - VOLUMEN DE LECHE PRODUCIDA POR LOS GANADEROS (miles litros)

Fuente: datos INFOLAC, elaboración SGPGYC

PERIODO	2022			2023								
	OCT	NOV	DIC	ENE	FEB	MAR	ABR	MAY	JUN	JUL	AGO	SEP
Andalucía	883,1	804,4	812,8	762,2	785,3	1.005,6	1.144,1	1.190,1	1.045,0	1.031,8	943,4	879,2
Aragón	245,0	256,4	254,2	232,4	239,2	309,9	316,0	369,5	323,9	292,9	274,5	189,8
Asturias (P. de)	0,0	0,0	0,0	0,0	0,0	1,3	1,7	1,3	0,5	0,0	0,0	0,0
Canarias	21,1	34,7	54,6	68,5	71,3	82,7	67,7	64,0	54,0	50,7	31,6	20,9
Cantabria	6,8	4,7	4,6	5,7	5,8	8,9	9,3	13,3	11,3	10,7	7,1	5,3
Castilla-La Mancha	11.317,4	10.175,4	10.901,8	11.420,6	12.129,5	15.640,2	16.858,8	18.110,0	16.804,8	15.772,0	13.361,9	11.510,2
Castilla y León	15.911,9	13.071,5	14.625,7	15.127,7	17.188,2	26.409,5	30.702,0	33.660,5	30.716,6	28.125,4	23.715,3	18.984,3
Cataluña	85,7	84,1	78,9	75,7	76,3	93,9	92,7	105,1	90,0	75,7	67,8	72,8
Extremadura	541,7	501,8	540,0	590,0	658,9	850,1	892,0	978,7	872,5	852,4	714,2	571,5
Galicia	0,0	0,0	0,0	0,0	0,0	0,0	0,0	0,0	0,0	0,0	0,0	0,0
Madrid (C. de)	180,3	171,9	173,2	213,8	236,0	349,5	422,0	461,7	402,9	372,4	281,6	236,2
Murcia (R. de)	136,2	126,8	150,5	150,8	152,5	209,9	249,5	275,2	256,0	204,4	183,5	169,0
Navarra (C.F. de)	857,5	804,7	969,8	1.328,6	1.330,6	1.726,7	1.890,6	2.053,0	1.655,2	1.492,6	1.183,7	968,3
País Vasco	79,5	101,2	190,0	352,9	416,8	642,5	734,1	677,9	504,6	372,9	190,3	104,4
Rioja (La)	53,8	46,6	47,3	48,5	53,5	74,6	69,8	87,1	78,5	71,1	67,0	55,3
Valenciana (C.)	147,6	145,8	133,1	149,6	167,4	188,6	218,5	262,4	255,6	238,3	207,1	195,0
Otros *	3,4	10,7	0,8	0,6	2,0	1,8	2,4	4,1	1,5	0,0	0,0	0,0
Total	30.471	26.341	28.937	30.527	33.513	47.596	53.671	58.314	53.073	48.963	41.229	33.962

* Ganadero de Portugal (Noviembre 2022 a Junio 2023), Ganadero de Francia (Octubre 2022 y Noviembre 2022).



SUBDIRECCIÓN GENERAL DE PRODUCCIONES GANADERAS Y CINEGÉTICAS
DIRECCIÓN GENERAL DE PRODUCCIONES Y MERCADOS AGRARIOS



5. GRÁFICO — VOLUMEN MENSUAL DE LECHE PRODUCIDA POR GANADEROS Y ENTREGADA

LECHE DE OVEJA - VOLUMEN DE LECHE PRODUCIDA POR GANADEROS Y ENTREGADA
(miles de litros)

Fuente: datos INFOLAC, elaboración SGPGYC

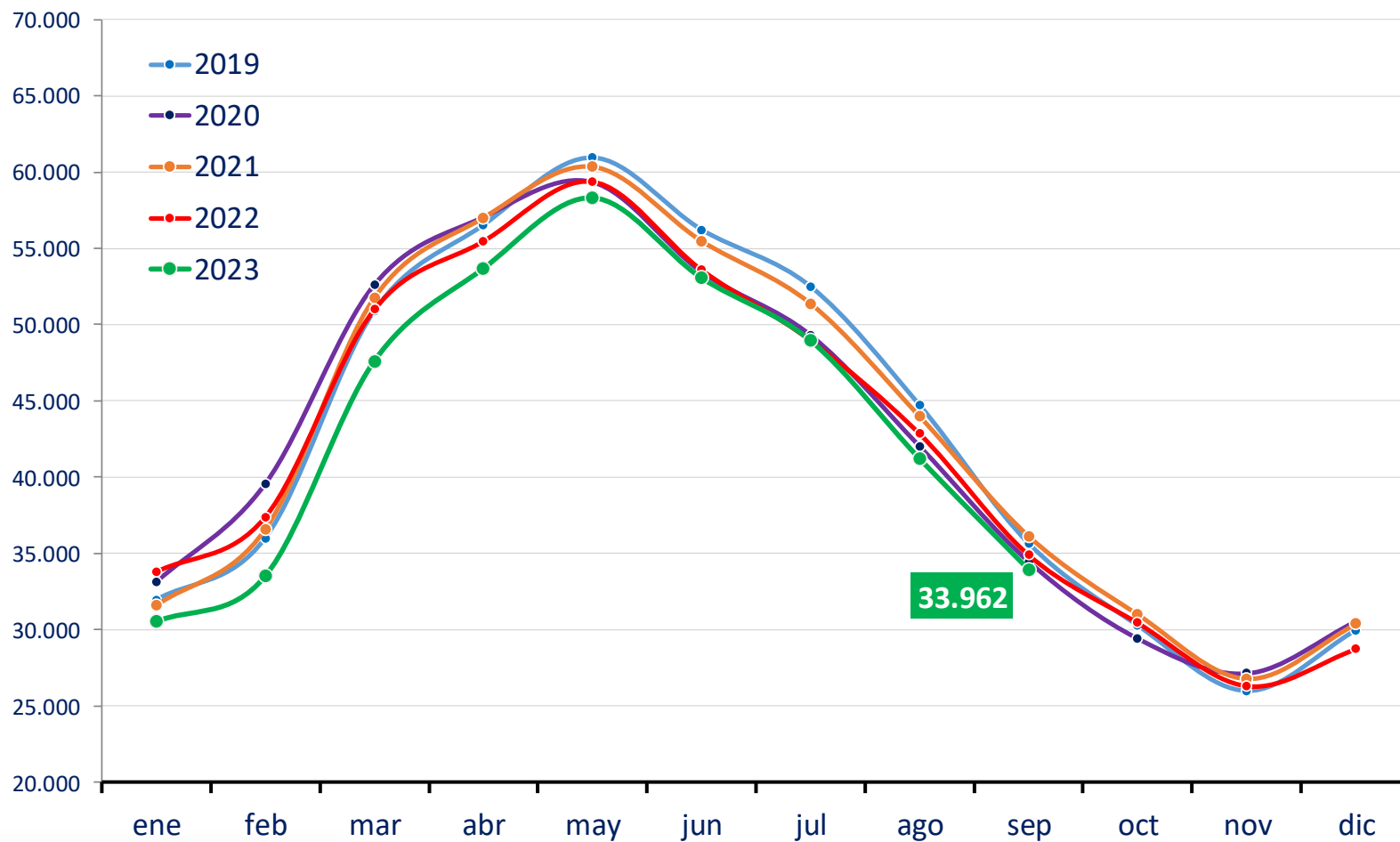



6. NÚMERO DE GANADEROS CON ENTREGAS

LECHE DE OVEJA - NÚMERO DE GANADEROS QUE HAN ENTREGADO LECHE A PRIMEROS COMPRADORES

Fuente: datos INFOLAC, elaboración SGPGYC

PERIODO CC.AA	2022			2023								
	OCT	NOV	DIC	ENE	FEB	MAR	ABR	MAY	JUN	JUL	AGO	SEP
Andalucía	26	26	28	31	31	41	44	44	44	44	31	25
Aragón	8	8	8	9	9	9	9	9	9	9	9	8
Asturias (P. de)	0	0	0	0	0	2	2	2	2	0	0	0
Canarias	17	19	27	33	36	38	35	34	33	33	30	13
Cantabria	4	3	3	4	4	5	5	6	6	5	4	4
Castilla-La Mancha	825	820	817	845	848	852	849	852	841	838	814	798
Castilla y León	1.558	1.510	1.502	1.539	1.598	1.605	1.609	1.609	1.603	1.587	1.564	1.509
Cataluña	13	13	12	12	11	11	12	13	11	9	9	11
Extremadura	73	70	72	77	74	74	79	77	75	76	71	68
Galicia	0	0	0	0	0	0	0	0	0	0	0	0
Madrid (C. de)	34	34	41	42	44	43	42	43	40	40	37	37
Murcia (R. de)	3	4	4	4	3	4	4	4	4	4	4	4
Navarra (C.F. de)	19	27	107	126	146	149	152	155	133	103	66	38
País Vasco	7	13	58	95	123	143	153	144	113	88	37	14
Rioja (La)	4	4	4	4	4	4	4	4	4	4	4	4
Valenciana (C.)	4	4	4	4	4	5	5	5	4	4	4	4
Otros *	1	2	1	1	1	1	1	1	1	0	0	0
Total	2.596	2.557	2.688	2.826	2.936	2.986	3.005	3.002	2.923	2.844	2.684	2.537

* Ganadero de Portugal (Noviembre 2022 a Junio 2023), Ganadero de Francia (Octubre 2022 y Noviembre 2022).



7. EVOLUCIÓN DEL PRECIO MEDIO DE LA LECHE PRODUCIDA Y ENTREGADA (EUROS/LITRO)

LECHE DE OVEJA -PRECIO MEDIO DE LA LECHE PRODUCIDA DECLARADA EN ENTREGAS (EUROS/LITRO)

Fuente: datos INFOLAC, elaboración SGPGYC

PERIODO	2022			2023								
	OCT	NOV	DIC	ENE	FEB	MAR	ABR	MAY	JUN	JUL	AGO	SEP
Andalucía	1,275	1,319	1,338	1,514	1,498	1,434	1,375	1,352	1,351	1,402	1,415	1,561
Aragón	1,101	1,168	1,187	1,243	1,254	1,209	1,209	1,200	1,186	1,223	1,314	1,408
Asturias (P. de)	-	-	-	-	-	1,440	1,417	1,399	1,333	-	-	-
Canarias	1,028	1,022	1,020	1,012	1,030	1,040	1,028	1,032	1,049	1,094	1,111	1,130
Cantabria	1,070	1,138	1,168	1,242	0,869	1,136	1,126	1,130	1,171	1,199	1,212	1,238
Castilla-La Mancha	1,492	1,538	1,544	1,823	1,770	1,661	1,710	1,717	1,722	1,756	1,788	1,957
Castilla y León	1,251	1,276	1,217	1,369	1,373	1,290	1,254	1,260	1,255	1,374	1,400	1,618
Cataluña	1,571	1,564	1,560	1,540	1,557	1,555	1,545	1,539	1,556	1,580	1,615	1,570
Extremadura	1,265	1,318	1,332	1,426	1,371	1,299	1,262	1,289	1,302	1,379	1,413	1,560
Galicia	-	-	-	-	-	-	-	-	-	-	-	-
Madrid (C. de)	1,160	1,265	1,250	1,445	1,381	1,293	1,259	1,275	1,296	1,390	1,430	1,658
Murcia (R. de)	1,292	1,340	1,339	1,467	1,447	1,403	1,390	1,364	1,382	1,466	1,521	1,654
Navarra (C.F. de)	1,169	1,211	1,186	1,213	1,230	1,215	1,241	1,273	1,269	1,301	1,320	1,391
País Vasco	1,290	1,181	1,163	1,149	1,180	1,168	1,213	1,283	1,332	1,433	1,451	1,504
Rioja (La)	1,289	1,347	1,364	1,311	1,383	1,282	1,225	1,238	1,247	1,366	1,363	1,428
Valenciana (C.)	1,271	1,383	1,486	1,577	1,506	1,433	1,416	1,401	1,392	1,347	1,453	1,713
Total	1,336	1,370	1,339	1,535	1,512	1,412	1,400	1,406	1,408	1,495	1,525	1,723



8. EVOLUCIÓN DEL PRECIO MEDIO DE LA LECHE PRODUCIDA Y ENTREGADA (€/Hgdo)

LECHE DE OVEJA -PRECIO MEDIO DE LA LECHE PRODUCIDA DECLARADA EN ENTREGAS (EUROS/HECTOGRADO)

Fuente: datos INFOLAC, elaboración SGPGYC

PERIODO CC.AA	2022			2023								
	OCT	NOV	DIC	ENE	FEB	MAR	ABR	MAY	JUN	JUL	AGO	SEP
Andalucía	10,13	10,10	10,14	11,38	11,50	11,62	11,75	11,76	11,71	12,37	12,41	12,96
Aragón	9,60	10,17	10,13	10,59	10,64	10,84	11,03	11,23	11,32	11,44	11,85	12,18
Asturias (P. de)	-	-	-	-	-	12,82	11,85	11,25	10,48	-	-	-
Canarias	8,35	9,36	8,79	8,44	8,81	9,12	8,44	8,11	8,89	9,40	9,42	9,98
Cantabria	9,16	9,96	10,27	11,07	7,81	10,61	11,00	10,28	10,79	10,83	10,99	9,84
Castilla-La Mancha	11,66	11,65	11,76	13,63	13,64	13,65	14,42	14,49	14,57	14,97	14,89	15,51
Castilla y León	9,92	9,86	9,93	11,28	11,37	11,41	11,42	11,43	11,43	12,25	12,24	13,32
Cataluña	12,97	13,22	13,20	12,85	13,28	13,70	13,93	13,99	14,10	14,52	14,50	13,58
Extremadura	9,73	9,78	10,05	10,89	11,03	11,00	11,04	11,09	11,09	11,83	11,80	12,18
Galicia	-	-	-	-	-	-	-	-	-	-	-	-
Madrid (C. de)	9,26	9,75	9,79	11,47	11,27	11,19	11,36	10,94	11,51	12,36	12,18	13,09
Murcia (R. de)	10,05	10,25	10,32	11,16	11,31	11,24	11,56	11,55	11,71	12,57	12,54	13,05
Navarra (C.F. de)	9,89	10,01	10,14	10,46	10,76	10,81	10,98	10,97	11,06	11,35	11,63	12,05
País Vasco	10,69	10,64	10,99	10,74	10,71	10,74	11,05	11,05	11,35	11,77	11,72	12,40
Rioja (La)	10,44	10,43	10,44	10,44	11,28	11,25	10,98	11,32	11,37	12,03	11,96	11,94
Valenciana (C.)	10,24	10,77	11,15	13,09	12,04	12,14	11,99	12,19	12,03	12,14	12,34	14,04
Total	10,57	10,54	10,64	12,17	12,20	12,15	12,39	12,41	12,46	13,11	13,11	14,00



9. DETALLE MENSUAL: Intercambios entre CCAA — número de ganaderos con entregas

LECHE DE OVEJA - INTERCAMBIOS ENTRE CCAA - GANADEROS CON DECLARACIONES DE ENTREGAS

Mes en curso - Fuente: datos INFOLAC, elaboración SGPGYC

Comunidad Autónoma	Total Ganaderos	% sobre total	Con entregas misma CC.AA	% sobre ganaderos CC.AA	Con entregas fuera CC.AA	% sobre ganaderos CC.AA
Andalucía	25	0,99	20	80,00	5	20,00
Aragón	8	0,32	7	87,50	2	25,00
Asturias (P. de)	0	0,00	0	0,00	0	0,00
Canarias	13	0,51	13	100,00	0	0,00
Cantabria	4	0,16	4	100,00	0	0,00
Castilla-La Mancha	798	31,45	652	81,70	156	19,55
Castilla y León	1.509	59,48	1.470	97,42	39	2,58
Cataluña	11	0,43	11	100,00	2	18,18
Extremadura	68	2,68	52	76,47	16	23,53
Galicia	0	0,00	0	0,00	0	0,00
Madrid (C. de)	37	1,46	11	29,73	27	72,97
Murcia (R. de)	4	0,16	2	50,00	4	100,00
Navarra (C.F. de)	38	1,50	24	63,16	14	36,84
País Vasco	14	0,55	6	42,86	8	57,14
Rioja (La)	4	0,16	4	100,00	0	0,00
Valenciana (C.)	4	0,16	4	100,00	2	50,00
Total	2.537	100,00	2.280	89,87	275	10,84

*18 ganaderos con entregas dentro y fuera de su comunidad.



10. DETALLE MENSUAL: Intercambios entre CCAA—volumen entregado

LECHE DE OVEJA - INTERCAMBIOS ENTRE CCAA - VOLUMEN EN DECLARACIONES DE ENTREGAS (litros)

Mes en curso - Fuente: datos INFOLAC, elaboración SGPGYC

Comunidad Autónoma	Litros producidos	% sobre total	Litros entregados misma CC.AA	% sobre total CC.AA	Litros entregados distinta CC.AA	% sobre total CC.AA
Andalucía	879.156	2,59	221.187	25,16	657.969	74,84
Aragón	189.804	0,56	62.080	32,71	127.724	67,29
Asturias (P. de)	0	0,00	0	0,00	0	0,00
Canarias	20.898	0,06	20.898	100,00	0	0,00
Cantabria	5.316	0,02	5.316	100,00	0	0,00
Castilla-La Mancha	11.510.182	33,89	9.640.011	83,75	1.870.171	16,25
Castilla y León	18.984.312	55,90	18.356.791	96,69	627.521	3,31
Cataluña	72.819	0,21	66.088	90,76	6.731	9,24
Extremadura	571.492	1,68	481.369	84,23	90.123	15,77
Galicia	0	0,00	0	0,00	0	0,00
Madrid (C. de)	236.213	0,70	71.513	30,27	164.700	69,73
Murcia (R. de)	168.967	0,50	36.178	21,41	132.789	78,59
Navarra (C.F. de)	968.259	2,85	711.271	73,46	256.988	26,54
País Vasco	104.449	0,31	61.742	59,11	42.707	40,89
Rioja (La)	55.303	0,16	55.303	100,00	0	0,00
Valenciana (C.)	194.995	0,57	66.005	33,85	128.990	66,15
Total	33.962.165	100,00	29.855.752	87,91	4.106.413	12,09



11. DETALLE: VOLUMEN DE PRODUCCIÓN ACUMULADA EN ENTREGAS DURANTE ESTE AÑO

LECHE DE OVEJA - VOLUMEN DE ENTREGAS ACUMULADO DURANTE ESTE AÑO (litros)

Fuente: datos INFOLAC, elaboración SGPGYC

Comunidad Autónoma	Litros producidos	% sobre total	Litros entregados misma CC.AA	% sobre total CC.AA	Litros entregados distinta CC.AA	% sobre total CC.AA
Andalucía	8.786.579	2,19	2.638.063	30,02	6.148.516	69,98
Aragón	2.548.064	0,64	1.069.137	41,96	1.478.927	58,04
Asturias (P. de)	4.810	0,00	4.810	100,00	0	0,00
Canarias	511.409	0,13	511.409	100,00	0	0,00
Cantabria	77.306	0,02	77.306	100,00	0	0,00
Castilla-La Mancha	131.608.102	32,83	110.735.247	84,14	20.872.855	15,86
Castilla y León	224.629.484	56,04	217.057.418	96,63	7.572.066	3,37
Cataluña	749.880	0,19	693.826	92,52	56.054	7,48
Extremadura	6.980.294	1,74	5.702.502	81,69	1.277.792	18,31
Galicia	0	0,00	0	0,00	0	0,00
Madrid (C. de)	2.976.195	0,74	897.440	30,15	2.078.755	69,85
Murcia (R. de)	1.850.664	0,46	375.535	20,29	1.475.129	79,71
Navarra (C.F. de)	13.629.198	3,40	10.798.029	79,23	2.831.169	20,77
País Vasco	3.996.435	1,00	1.810.066	45,29	2.186.369	54,71
Rioja (La)	605.419	0,15	605.419	100,00	0	0,00
Valenciana (C.)	1.882.470	0,47	731.064	38,84	1.151.406	61,16
Total	400.836.309	100,00	353.707.271	88,24	47.129.038	11,76

* 12.278 litros de ganadero de Portugal, no contabilizados.



12. RESUMEN—DATOS GENERALES—COMPARACIÓN CON EL AÑO ANTERIOR

LECHE DE OVEJA - DATOS GENERALES - COMPARATIVA CON EL AÑO ANTERIOR

Fuente: datos INFOLAC, elaboración SGPGYC

Mes	ENE	FEB	MAR	ABR	MAY	JUN	JUL	AGO	SEP	OCT	NOV	DIC
Nº decl. 2022	301	299	305	311	309	300	282	285	284	271	271	279
Nº decl. 2023	290	296	298	309	307	293	284	270	264	-	-	-
Variación (%)	-3,65	-1,00	-2,30	-0,64	-0,65	-2,33	0,71	-5,26	-7,04	-	-	-
Producción 2022 (miles litros)	33.814,50	37.399,56	51.000,92	55.481,25	59.390,80	53.615,71	48.979,05	42.887,05	34.925,46	30.470,93	26.340,66	28.937,31
Producción 2023 (miles litros)	30.527,39	33.513,34	47.595,85	53.671,23	58.313,64	53.072,84	48.963,34	41.228,80	33.962,17	-	-	-
Variación (%)	-9,72	-10,39	-6,68	-3,26	-1,81	-1,01	-0,03	-3,87	-2,76	-	-	-
Nº gan 2022	3.086	3.222	3.260	3.270	3.241	3.156	3.002	2.837	2.700	2.596	2.557	2.688
Nº gan 2023	2.826	2.936	2.986	3.005	3.002	2.923	2.844	2.684	2.537	-	-	-
Variación (%)	-8,43	-8,88	-8,40	-8,10	-7,37	-7,38	-5,26	-5,39	-6,04	-	-	-
Precio medio €/litro 2022	1,143	1,110	1,050	1,034	1,020	1,073	1,161	1,193	1,272	1,336	1,370	1,339
Precio medio €/litro 2023	1,535	1,512	1,412	1,400	1,406	1,408	1,495	1,525	1,723	-	-	-
Variación (%)	34,30	36,22	34,48	35,40	37,84	31,22	28,77	27,83	35,46	-	-	-
Precio medio €/Hº 2022	9,16	9,16	8,97	8,95	9,00	9,48	10,25	10,34	10,39	10,57	10,54	10,64
Precio medio €/Hº 2023	12,17	12,20	12,15	12,39	12,41	12,46	13,11	13,11	14,00	-	-	-
Variación (%)	32,86	33,19	35,45	38,44	37,89	31,43	27,90	26,79	34,74	-	-	-



GOBIERNO
DE ESPAÑA

MINISTERIO
DE AGRICULTURA, PESCA
Y ALIMENTACIÓN

Sección II

CAPRINO DE LECHE



1. Volumen de entregas de leche declarado por los primeros compradores (miles de litros).
2. Gráfico—Volumen de entregas de leche declarado por los primeros compradores (miles de litros).
3. Número de primeros compradores con entregas declaradas.
4. Volumen de leche producida por ganaderos y entregada (miles de litros).
5. Gráfico—Volumen de leche producida por ganaderos y entregada (miles de litros).
6. Número de ganaderos con entregas.
7. Evolución del precio medio de la leche producida y entregada (euros/litro).
8. Evolución del precio medio de la leche producida y entregada (euros/hectogrado).
9. Detalle mensual: Intercambios entre CCAA — número de ganaderos con entregas.
10. Detalle mensual: Intercambios entre CCAA — volumen entregado.
11. Detalle: Volumen de producción acumulada en declaraciones de entregas durante este año.
12. Resumen — Datos generales — Comparación con el año anterior.

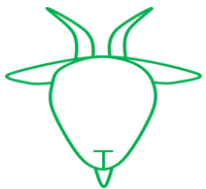

1. VOLUMEN DE ENTREGAS DE LECHE DECLARADO POR PRIMEROS COMPRADORES

LECHE DE CABRA - VOLUMEN DE LECHE ADQUIRIDA POR LOS PRIMEROS COMPRADORES (miles litros)

Fuente: datos INFOLAC, elaboración SGPGYC

PERIODO	2022			2023								
CC.AA.	OCT	NOV	DIC	ENE	FEB	MAR	ABR	MAY	JUN	JUL	AGO	SEP
Andalucía	9.348,06	9.163,52	9.757,27	10.637,47	11.913,31	16.121,41	17.704,00	18.783,72	17.246,83	16.319,40	13.277,42	10.139,16
Aragón	75,90	101,37	71,43	84,97	81,11	96,36	111,85	139,37	137,33	131,29	120,28	89,98
Asturias (P. de)	6,90	0,58	10,70	9,50	10,56	11,91	14,50	16,73	17,04	15,66	12,25	11,89
Baleares (Illes)	0,00	0,00	0,00	0,00	0,00	0,00	0,00	0,00	0,00	0,00	0,00	0,00
Canarias	1.739,84	1.708,96	1.914,72	1.978,47	1.974,65	2.505,01	2.567,26	2.973,28	2.850,89	2.837,80	2.453,27	1.951,73
Cantabria	25,90	19,31	13,39	16,19	20,17	39,29	41,69	55,95	45,28	45,29	34,85	24,21
Castilla-La Mancha	2.694,65	2.501,96	2.542,08	2.939,55	3.127,17	4.205,51	4.659,25	5.015,11	4.983,82	4.790,46	3.927,87	3.144,01
Castilla y León	3.438,42	3.313,50	3.215,55	3.328,88	3.458,81	4.637,08	5.054,86	5.494,03	5.233,74	4.946,64	4.225,95	3.436,82
Cataluña	569,67	506,84	407,93	487,43	448,97	542,22	644,21	719,86	711,95	755,34	663,43	580,66
Extremadura	1.759,89	1.638,10	1.711,76	2.023,04	2.190,35	2.804,48	3.067,02	3.520,97	3.184,21	2.826,41	2.236,90	1.807,76
Galicia	713,24	742,52	780,74	823,40	861,78	1.155,09	1.261,42	1.375,37	1.266,60	1.147,10	924,09	724,09
Madrid (C. de)	456,45	520,33	616,45	636,47	703,34	987,81	1.218,97	1.280,79	1.132,86	977,49	719,96	548,00
Murcia (R. de)	4.403,63	4.374,67	4.575,37	4.631,77	4.752,36	6.142,91	6.490,13	6.990,53	6.418,33	6.087,44	5.410,53	4.716,60
Navarra (C.F. de)	160,16	197,02	231,64	236,10	206,95	260,78	254,87	332,83	302,74	300,59	250,85	22,15
País Vasco	5,15	3,40	2,82	2,51	3,58	4,08	4,08	5,36	6,67	6,26	4,58	3,03
Rioja (La)	96,03	93,18	92,36	89,82	82,14	138,15	153,08	190,60	173,68	163,43	139,36	97,10
Valenciana (C.)	750,95	649,35	670,23	671,74	663,45	880,87	1.096,58	1.038,68	921,76	806,63	718,30	642,32
Total	26.245	25.535	26.614	28.597	30.499	40.533	44.344	47.933	44.634	42.157	35.120	27.939

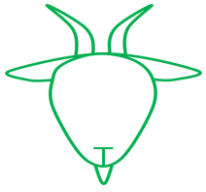

2. GRÁFICO — VOLUMEN MENSUAL DE LECHE ADQUIRIDA POR LOS PRIMEROS COMPRADORES

LECHE CABRA - VOLUMEN DE LECHE ADQUIRIDA POR LOS PRIMEROS COMPRADORES
(miles de litros)

Fuente: datos INFOLAC, elaboración SGPGyC

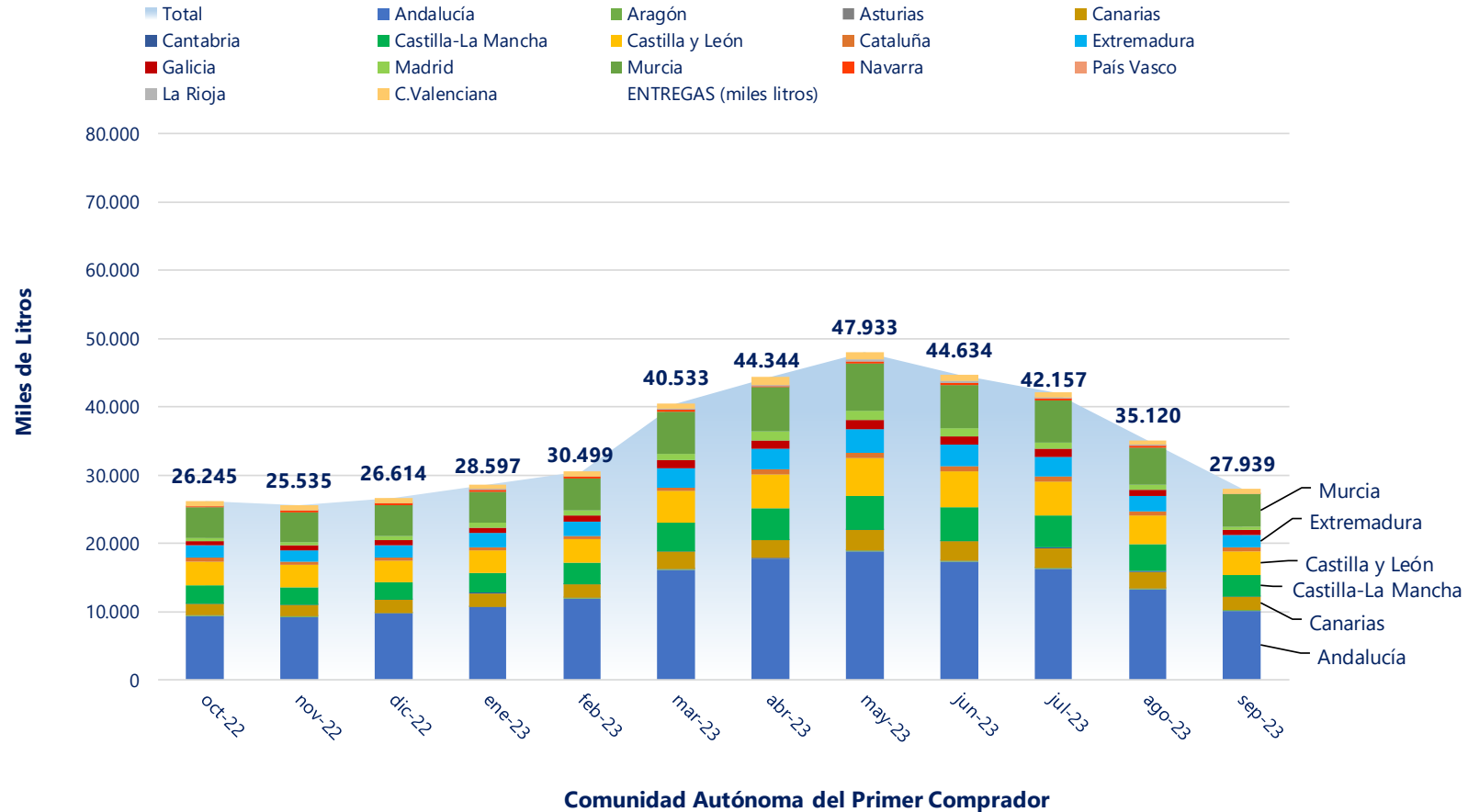

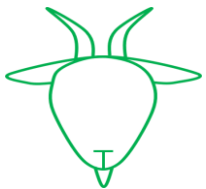

3. NÚMERO DE PRIMEROS COMPRADORES CON ENTREGAS DECLARADAS

LECHE DE CABRA - NÚMERO DE PRIMEROS COMPRADORES QUE HAN DECLARADO ENTREGAS

Fuente: datos INFOLAC, elaboración SGPGYC

PERIODO CC.AA	2022			2023								
	OCT	NOV	DIC	ENE	FEB	MAR	ABR	MAY	JUN	JUL	AGO	SEP
Andalucía	65	65	63	65	65	67	66	66	65	65	64	61
Aragón	9	10	9	12	12	12	12	12	12	12	11	11
Asturias (P. de)	5	1	1	1	3	4	5	5	5	5	3	3
Baleares (Illes)	0	0	0	0	0	0	0	0	0	0	0	0
Canarias	33	33	33	33	33	34	34	34	33	32	30	30
Cantabria	9	9	7	7	7	10	10	12	12	11	12	9
Castilla-La Mancha	40	40	39	40	39	40	40	40	40	41	39	38
Castilla y León	30	29	29	29	28	28	29	30	31	31	30	27
Cataluña	41	38	37	35	37	38	38	40	40	37	37	38
Extremadura	36	38	35	34	35	35	37	37	37	35	34	35
Galicia	1	1	1	1	1	1	1	1	1	1	1	1
Madrid (C. de)	4	4	4	4	4	4	4	4	4	4	4	4
Murcia (R. de)	10	10	9	8	9	9	9	9	9	8	9	9
Navarra (C.F. de)	2	2	2	2	2	2	2	2	2	2	2	1
País Vasco	2	1	1	1	1	1	1	1	1	1	1	1
Rioja (La)	2	2	2	2	2	2	2	2	2	2	2	2
Valenciana (C.)	19	18	18	17	17	17	14	15	15	15	13	14
Total	308	301	290	291	295	304	304	310	309	302	292	284

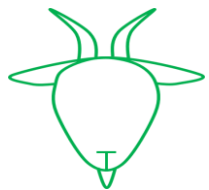

4. VOLUMEN DE LECHE PRODUCIDA POR GANADEROS Y ENTREGADA (miles de litros)

LECHE DE CABRA - VOLUMEN DE LECHE PRODUCIDA POR LOS GANADEROS (miles litros)

Fuente: datos INFOLAC, elaboración SGPGYC

PERIODO CC.AA	2022			2023								
	OCT	NOV	DIC	ENE	FEB	MAR	ABR	MAY	JUN	JUL	AGO	SEP
Andalucía	11.073,05	10.908,67	11.798,51	12.832,90	14.231,40	19.277,44	21.410,99	22.761,97	21.122,08	19.807,08	16.135,71	12.222,72
Aragón	52,70	53,71	45,11	54,83	55,92	68,28	76,46	103,70	102,11	96,71	90,83	64,48
Asturias (P. de)	115,02	92,65	82,55	82,06	66,04	98,14	110,79	136,33	143,65	119,61	121,24	104,64
Baleares (Illes)	0,00	0,00	0,00	0,00	0,00	0,00	0,00	0,00	0,00	0,00	0,00	0,00
Canarias	1.739,84	1.708,96	1.914,72	1.978,47	1.974,65	2.505,01	2.567,26	2.973,28	2.850,89	2.837,80	2.453,27	1.951,73
Cantabria	23,04	17,32	9,35	14,19	18,17	38,17	40,32	51,45	46,52	44,91	31,75	25,37
Castilla-La Mancha	4.244,15	4.128,81	4.116,27	4.473,66	4.686,05	6.303,44	6.885,13	7.527,62	7.070,17	6.848,57	5.766,80	4.511,89
Castilla y León	1.934,07	1.788,36	1.681,44	1.723,49	1.809,19	2.499,14	2.718,14	2.957,63	2.875,51	2.758,77	2.338,83	1.968,80
Cataluña	393,58	349,40	323,88	308,86	300,39	380,94	442,71	508,22	492,61	499,91	463,01	382,75
Extremadura	2.049,57	1.896,19	1.959,95	2.351,12	2.582,62	3.383,74	3.630,44	4.127,46	3.727,63	3.340,51	2.653,61	2.198,79
Galicia	2,17	1,98	1,48	0,00	0,00	0,00	0,00	0,00	0,00	0,00	0,00	0,00
Madrid (C. de)	309,58	284,70	266,02	295,65	324,59	385,75	446,57	483,30	432,00	403,59	357,87	306,62
Murcia (R. de)	3.529,95	3.585,56	3.720,42	3.701,73	3.686,01	4.585,38	4.983,02	5.107,06	4.735,30	4.437,14	3.828,02	3.518,86
Navarra (C.F. de)	22,22	17,45	20,23	20,37	23,80	36,48	34,17	49,71	57,94	58,81	40,14	24,97
País Vasco	36,31	47,52	58,35	54,85	47,53	76,34	75,43	83,40	75,67	64,97	45,62	25,87
Rioja (La)	73,79	65,62	58,38	53,93	47,19	82,93	97,82	124,57	108,41	104,76	101,25	74,97
Valenciana (C.)	639,69	583,79	553,35	646,09	637,37	799,49	812,56	920,75	779,79	723,75	679,15	548,74
Otros *	6,14	3,89	4,43	5,11	7,78	12,30	11,95	16,72	13,46	10,34	12,80	8,29
Total	26.245	25.535	26.614	28.597	30.499	40.533	44.344	47.933	44.634	42.157	35.120	27.939

* Ganaderos de Portugal



SUBDIRECCIÓN GENERAL DE PRODUCCIONES GANADERAS Y CINEGÉTICAS
DIRECCIÓN GENERAL DE PRODUCCIONES Y MERCADOS AGRARIOS

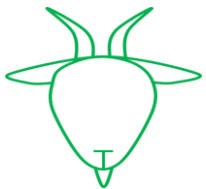

5. GRÁFICO — VOLUMEN MENSUAL DE LECHE PRODUCIDA POR GANADEROS Y ENTREGADA

LECHE DE CABRA - VOLUMEN DE LECHE PRODUCIDA POR GANADEROS Y ENTREGADA (miles de litros)

Fuente: datos INFOLAC, elaboración SGPGYC

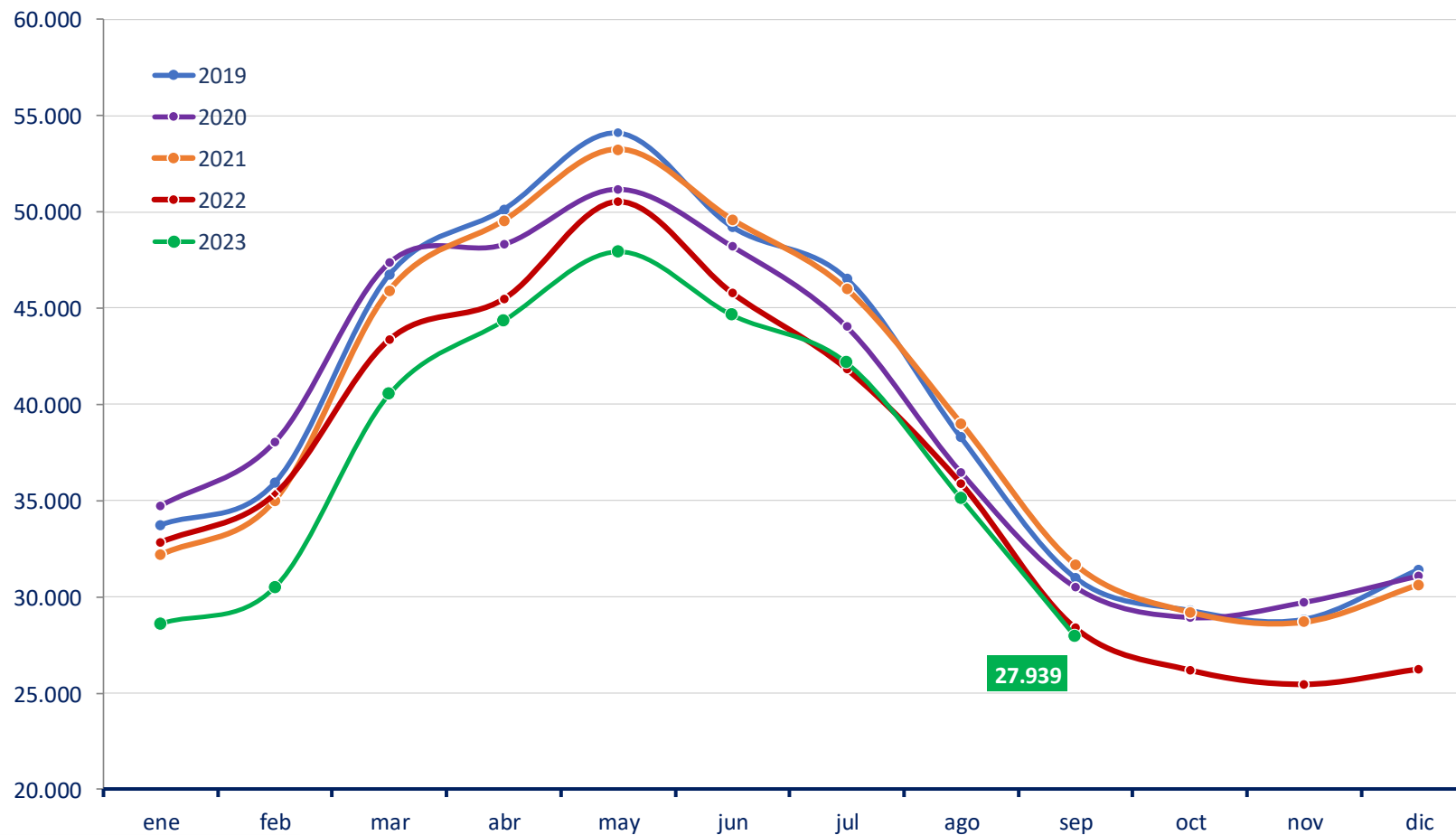

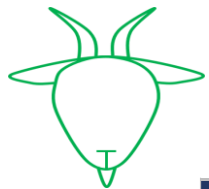

6. NÚMERO DE GANADEROS CON ENTREGAS

LECHE DE CABRA - NÚMERO DE GANADEROS QUE HAN ENTREGADO LECHE A PRIMEROS COMPRADORES

Fuente: datos INFOLAC, elaboración SGPGYC

PERIODO	2022			2023								
	OCT	NOV	DIC	ENE	FEB	MAR	ABR	MAY	JUN	JUL	AGO	SEP
Andalucía	2.044	2.009	1.991	2.010	2.055	2.124	2.133	2.139	2.136	2.129	2.081	1.991
Aragón	8	9	8	11	11	11	11	11	11	11	11	11
Asturias (P. de)	9	6	7	7	9	9	9	9	9	9	7	7
Baleares (Illes)	0	0	0	0	0	0	0	0	0	0	0	0
Canarias	255	248	258	269	283	289	296	289	292	288	282	260
Cantabria	7	7	6	7	7	8	9	9	9	9	9	8
Castilla-La Mancha	532	524	510	533	547	552	554	553	556	549	536	517
Castilla y León	257	248	242	238	248	255	259	264	266	265	259	249
Cataluña	63	61	57	57	55	56	56	58	59	59	58	57
Extremadura	429	428	428	455	478	492	502	509	510	501	475	432
Galicia	1	1	1	0	0	0	0	0	0	0	0	0
Madrid (C. de)	41	42	42	43	43	43	43	44	42	42	42	41
Murcia (R. de)	254	252	254	255	256	254	251	249	250	251	249	242
Navarra (C.F. de)	6	6	6	6	6	6	5	6	7	7	7	6
País Vasco	9	9	9	8	8	9	10	10	10	10	9	7
Rioja (La)	14	12	9	10	10	9	13	14	15	14	15	14
Valenciana (C.)	63	63	61	61	61	60	59	61	61	61	59	55
Otros *	1	1	1	1	1	1	1	1	1	1	1	1
Total	3.993	3.926	3.890	3.971	4.078	4.178	4.211	4.226	4.234	4.206	4.100	3.898

* Ganaderos de Portugal



SUBDIRECCIÓN GENERAL DE PRODUCCIONES GANADERAS Y CINEGÉTICAS
DIRECCIÓN GENERAL DE PRODUCCIONES Y MERCADOS AGRARIOS

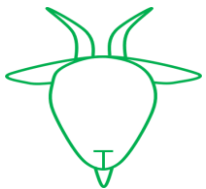

7. EVOLUCIÓN DEL PRECIO MEDIO DE LA LECHE PRODUCIDA Y ENTREGADA (EUROS/LITRO)

LECHE DE CABRA -PRECIO MEDIO DE LA LECHE PRODUCIDA DECLARADA EN ENTREGAS (EUROS/LITRO)

Fuente: datos INFOLAC, elaboración SGPGYC

PERIODO	2022			2023								
	OCT	NOV	DIC	ENE	FEB	MAR	ABR	MAY	JUN	JUL	AGO	SEP
Andalucía	0,972	1,035	1,033	1,079	1,067	1,017	0,968	0,963	0,960	0,955	0,985	1,070
Aragón	1,032	1,024	1,106	1,119	1,112	1,074	1,034	1,063	1,078	1,159	1,082	1,138
Asturias (P. de)	0,984	0,913	0,953	1,035	1,019	1,100	0,992	1,001	0,942	0,949	0,935	1,003
Baleares (Illes)	-	-	-	-	-	-	-	-	-	-	-	-
Canarias	0,769	0,782	0,783	0,816	0,842	0,838	0,843	0,855	0,867	0,871	0,874	0,876
Cantabria	0,981	0,948	0,975	1,040	1,045	1,075	1,075	1,082	1,090	1,073	1,077	1,074
Castilla-La Mancha	0,998	1,074	1,083	1,141	1,141	1,085	1,036	1,022	1,012	1,008	1,049	1,117
Castilla y León	0,995	1,055	1,073	1,108	1,106	1,061	1,019	1,010	0,989	0,993	1,021	1,084
Cataluña	1,020	1,048	1,148	1,152	1,162	1,130	1,072	1,080	1,055	1,030	1,079	1,101
Extremadura	0,978	1,021	1,028	1,053	1,029	0,984	0,941	0,939	0,939	0,955	0,994	1,081
Galicia	1,140	1,140	1,150	-	-	-	-	-	-	-	-	-
Madrid (C. de)	0,994	1,054	1,080	1,119	1,096	1,033	1,008	1,010	0,998	0,990	1,015	1,134
Murcia (R. de)	1,026	1,112	1,164	1,181	1,178	1,132	1,065	1,044	1,043	1,025	1,051	1,129
Navarra (C.F. de)	0,932	1,006	0,955	0,970	0,952	0,918	0,900	0,919	0,976	0,973	0,965	1,055
País Vasco	0,959	0,997	0,947	0,991	1,011	0,999	0,946	0,983	0,969	0,972	0,958	1,020
Rioja (La)	0,979	1,055	1,022	1,043	1,052	1,011	1,004	0,991	0,989	0,987	0,989	1,034
Valenciana (C.)	0,971	1,095	1,105	1,127	1,144	1,100	1,053	1,030	1,025	1,014	1,058	1,114
Total	0,973	1,037	1,046	1,085	1,079	1,032	0,986	0,978	0,974	0,971	1,001	1,075

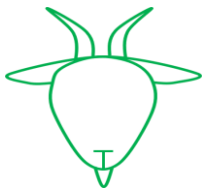

8. EVOLUCIÓN DEL PRECIO MEDIO DE LA LECHE PRODUCIDA Y ENTREGADA (€/Hgdo)

LECHE DE CABRA -PRECIO MEDIO DE LA LECHE PRODUCIDA DECLARADA EN ENTREGAS (EUROS/HECTOGRADO)

Fuente: datos INFOLAC, elaboración SGPGYC

PERIODO	2022			2023								
	OCT	NOV	DIC	ENE	FEB	MAR	ABR	MAY	JUN	JUL	AGO	SEP
Andalucía	10,72	10,96	11,25	11,81	11,92	12,07	12,17	12,30	12,36	12,54	12,51	12,62
Aragón	11,59	10,28	10,99	11,34	11,49	12,26	12,27	12,72	13,34	14,30	13,20	12,64
Asturias (P. de)	12,24	11,00	10,83	11,54	11,49	12,33	12,47	12,56	12,60	12,55	12,53	12,83
Baleares (Illes)	-	-	-	-	-	-	-	-	-	-	-	-
Canarias	8,25	8,29	8,47	8,93	9,19	9,48	9,83	10,03	10,29	10,32	10,13	9,69
Cantabria	10,67	10,04	11,63	12,16	11,66	13,18	13,88	13,96	14,20	14,08	13,53	12,83
Castilla-La Mancha	10,91	11,15	11,37	12,10	12,20	12,31	12,47	12,59	12,71	12,90	13,03	13,10
Castilla y León	11,21	11,32	11,50	12,02	12,09	12,28	12,49	12,63	12,67	12,88	13,04	13,11
Cataluña	11,90	10,23	12,35	12,38	12,67	12,83	12,80	13,45	13,36	13,63	14,29	14,01
Extremadura	10,59	10,71	10,85	11,34	11,41	11,62	11,72	11,86	11,94	12,27	12,41	12,50
Galicia	12,50	12,50	12,43	-	-	-	-	-	-	-	-	-
Madrid (C. de)	11,05	11,24	11,38	11,91	11,92	11,93	12,22	12,37	12,49	12,65	12,74	13,54
Murcia (R. de)	11,24	11,48	12,05	12,35	12,55	12,80	12,55	12,70	12,82	13,04	13,02	13,13
Navarra (C.F. de)	10,04	10,40	10,75	10,71	10,57	11,12	11,74	12,16	12,94	12,87	12,70	12,92
País Vasco	11,18	11,47	11,31	12,12	11,72	11,88	12,10	12,59	12,73	12,75	12,32	12,75
Rioja (La)	10,93	10,42	10,80	10,99	11,07	11,13	12,25	12,56	12,75	12,55	12,54	12,33
Valenciana (C.)	10,57	11,02	11,35	11,74	11,98	12,24	12,36	12,43	12,46	12,83	12,86	12,84
Total	10,70	10,88	11,19	11,71	11,84	12,01	12,11	12,24	12,33	12,51	12,54	12,60

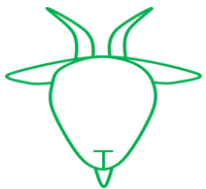

9. DETALLE MENSUAL: Intercambios entre CCAA — número de ganaderos con entregas

LECHE DE CABRA - INTERCAMBIOS ENTRE CCAA - GANADEROS CON DECLARACIONES DE ENTREGAS

Mes en curso - Fuente: datos INFOLAC, elaboración SGPGYC

Comunidad Autónoma	Total Ganaderos	% sobre total	Con entregas misma CC.AA	% sobre ganaderos CC.AA	Con entregas fuera CC.AA	% sobre ganaderos CC.AA
Andalucía	1.991	51,09	1.542	77,45	457	22,95
Aragón	11	0,28	10	90,91	1	9,09
Asturias (P. de)	7	0,18	1	14,29	6	85,71
Baleares (Illes)	0	0,00	0	0,00	0	0,00
Canarias	260	6,67	260	100,00	0	0,00
Cantabria	8	0,21	8	100,00	1	12,50
Castilla-La Mancha	517	13,27	318	61,51	200	38,68
Castilla y León	249	6,39	232	93,17	18	7,23
Cataluña	57	1,46	57	100,00	0	0,00
Extremadura	432	11,09	340	78,70	94	21,76
Galicia	0	0,00	0	0,00	0	0,00
Madrid (C. de)	41	1,05	6	14,63	35	85,37
Murcia (R. de)	242	6,21	176	72,73	72	29,75
Navarra (C.F. de)	6	0,15	2	33,33	4	66,67
País Vasco	7	0,18	1	14,29	6	85,71
Rioja (La)	14	0,36	13	92,86	1	7,14
Valenciana (C.)	55	1,41	39	70,91	18	32,73
Total	3.897	100,00	3.005	77,11	913	23,43

* 1 ganadero de Portugal, no contabilizado; y 21 ganaderos con entregas dentro y fuera de su comunidad.

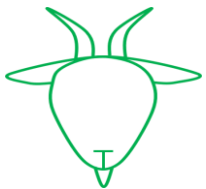

10. DETALLE MENSUAL: Intercambios entre CCAA—volumen entregado

LECHE DE CABRA - INTERCAMBIOS ENTRE CCAA - VOLUMEN EN DECLARACIONES DE ENTREGAS (litros)

Mes en curso - Fuente: datos INFOLAC, elaboración SGPGYC

Comunidad Autónoma	Litros producidos	% sobre total	Litros entregados misma CC.AA	% sobre total CC.AA	Litros entregados distinta CC.AA	% sobre total CC.AA
Andalucía	12.222.723	43,76	9.277.110	75,90	2.945.613	24,10
Aragón	64.476	0,23	61.118	94,79	3.358	5,21
Asturias (P. de)	104.635	0,37	5.610	5,36	99.025	94,64
Baleares (Illes)	0	0,00	0	0,00	0	0,00
Canarias	1.951.727	6,99	1.951.727	100,00	0	0,00
Cantabria	25.370	0,09	19.090	75,25	6.280	24,75
Castilla-La Mancha	4.511.888	16,15	2.368.483	52,49	2.143.405	47,51
Castilla y León	1.968.804	7,05	1.812.996	92,09	155.808	7,91
Cataluña	382.747	1,37	382.747	100,00	0	0,00
Extremadura	2.198.794	7,87	1.543.920	70,22	654.874	29,78
Galicia	0	0,00	0	0,00	0	0,00
Madrid (C. de)	306.622	1,10	23.930	7,80	282.692	92,20
Murcia (R. de)	3.518.861	12,60	2.555.954	72,64	962.907	27,36
Navarra (C.F. de)	24.970	0,09	8.965	35,90	16.005	64,10
País Vasco	25.870	0,09	3.029	11,71	22.841	88,29
Rioja (La)	74.967	0,27	61.780	82,41	13.187	17,59
Valenciana (C.)	548.741	1,96	296.907	54,11	251.834	45,89
Total	27.931.195	100,00	20.373.366	72,94	7.557.829	27,06

* 8.293 litros de ganadero de Portugal, no contabilizados.



11. DETALLE: VOLUMEN DE PRODUCCIÓN ACUMULADA EN ENTREGAS DURANTE ESTE AÑO

LECHE DE CABRA - VOLUMEN DE ENTREGAS ACUMULADO DURANTE ESTE AÑO (litros)

Fuente: datos INFOLAC, elaboración SGPGYC

Comunidad Autónoma	Litros producidos	% sobre total	Litros entregados misma CC.AA	% sobre total CC.AA	Litros entregados distinta CC.AA	% sobre total CC.AA
Andalucía	159.802.290	46,77	123.535.542	77,31	36.266.748	22,69
Aragón	713.320	0,21	701.596	98,36	11.724	1,64
Asturias (P. de)	982.494	0,29	78.683	8,01	903.811	91,99
Baleares (Illes)	0	0,00	0	0,00	0	0,00
Canarias	22.092.345	6,47	22.092.345	100,00	0	0,00
Cantabria	310.854	0,09	269.501	86,70	41.353	13,30
Castilla-La Mancha	54.073.327	15,83	28.507.080	52,72	25.566.247	47,28
Castilla y León	21.649.494	6,34	20.156.131	93,10	1.493.363	6,90
Cataluña	3.779.386	1,11	3.779.386	100,00	0	0,00
Extremadura	27.995.921	8,19	20.679.187	73,86	7.316.734	26,14
Galicia	0	0,00	0	0,00	0	0,00
Madrid (C. de)	3.435.938	1,01	278.959	8,12	3.156.979	91,88
Murcia (R. de)	38.582.522	11,29	27.893.700	72,30	10.688.822	27,70
Navarra (C.F. de)	346.379	0,10	117.161	33,82	229.218	66,18
País Vasco	549.693	0,16	40.154	7,30	509.539	92,70
Rioja (La)	795.823	0,23	636.048	79,92	159.775	20,08
Valenciana (C.)	6.547.681	1,92	3.226.336	49,27	3.321.345	50,73
Total	341.657.467	100,00	251.991.809	73,76	89.665.658	26,24

* 98.749 litros de ganadero de Portugal, no contabilizados.



SUBDIRECCIÓN GENERAL DE PRODUCCIONES GANADERAS Y CINEGÉTICAS
DIRECCIÓN GENERAL DE PRODUCCIONES Y MERCADOS AGRARIOS

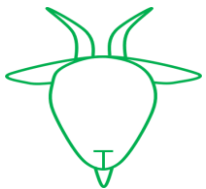

12. RESUMEN—DATOS GENERALES—COMPARACIÓN CON EL AÑO ANTERIOR

LECHE DE CABRA - DATOS GENERALES - COMPARATIVA CON EL AÑO ANTERIOR

Fuente: datos INFOLAC, elaboración SGPGYC

Mes	ENE	FEB	MAR	ABR	MAY	JUN	JUL	AGO	SEP	OCT	NOV	DIC
Nº decl. 2022	303	311	319	320	322	324	322	313	312	308	301	290
Nº decl. 2023	291	295	304	304	310	309	302	292	284	-	-	-
Variación (%)	-3,96	-5,14	-4,70	-5,00	-3,73	-4,63	-6,21	-6,71	-8,97	-	-	-
Producción 2022 (miles litros)	32.849,26	35.357,10	43.377,85	45.502,14	50.564,44	45.819,25	41.865,32	35.931,25	28.421,52	26.244,85	25.534,59	26.614,43
Producción 2023 (miles litros)	28.597,31	30.498,70	40.532,95	44.343,76	47.933,17	44.633,73	42.157,22	35.119,89	27.939,49	-	-	-
Variación (%)	-12,94	-13,74	-6,56	-2,55	-5,20	-2,59	0,70	-2,26	-1,70	-	-	-
Nº gan 2022	4.555	4.646	4.735	4.760	4.783	4.734	4.601	4.484	4.249	3.993	3.926	3.890
Nº gan 2023	3.971	4.078	4.178	4.211	4.226	4.234	4.206	4.100	3.898	-	-	-
Variación (%)	-12,82	-12,23	-11,76	-11,53	-11,65	-10,56	-8,59	-8,56	-8,26	-	-	-
Precio medio €/litro 2022	0,875	0,848	0,812	0,788	0,764	0,763	0,768	0,792	0,862	0,973	1,037	1,046
Precio medio €/litro 2023	1,085	1,079	1,032	0,986	0,978	0,974	0,971	1,001	1,075	-	-	-
Variación (%)	24,00	27,24	27,09	25,13	28,01	27,65	26,43	26,39	24,71	-	-	-
Precio medio €/Hº 2022	9,31	9,33	9,27	9,35	9,47	9,66	9,89	9,98	10,19	10,70	10,88	11,19
Precio medio €/Hº 2023	11,71	11,84	12,01	12,11	12,24	12,33	12,51	12,54	12,60	-	-	-
Variación (%)	25,78	26,90	29,56	29,52	29,25	27,64	26,49	25,65	23,65	-	-	-



GOBIERNO
DE ESPAÑA

MINISTERIO
DE AGRICULTURA, PESCA
Y ALIMENTACIÓN

SUBDIRECCIÓN GENERAL DE PRODUCCIONES GANADERAS Y CINEGÉTICAS
DIRECCIÓN GENERAL DE PRODUCCIONES Y MERCADOS AGRARIOS



Para más información:

MINISTERIO DE AGRICULTURA, PESCA Y
ALIMENTACIÓN

SECTORES GANADEROS

OVINO Y CAPRINO DE LECHE