



Financiación del Sector Agrario, Agroalimentario y Pesquero – 1^{er} Trimestre 2023 –

23 de junio de 2023

Sectores	EVOLUCIÓN DEL CRÉDITO AGROALIMENTARIO y PESQUERO - 1 ^o TRIMESTRE 2023					
	Endeudamiento		Crédito Dudoso			
	Millones €	% variación trimestral interanual		Millones €	Tasa de dudosos (%) I-2023 I-2022	
Agrario	21.122	↓ -2,1	↓ -4,0	1.047	5,0	5,1
Pesquero	895	↓ -9,6	↓ -11,3	66	7,4	5,9
I. Alimentación, Bebidas y Tabaco	25.214	↑ 0,8	↑ 4,2	796	3,2	3,8
Total Actividades Productivas	554.747	↓ -1,7	↓ -1,2	22.913	4,1	4,8

Fuente: Boletín Estadístico del Banco de España. Elaboración Propia

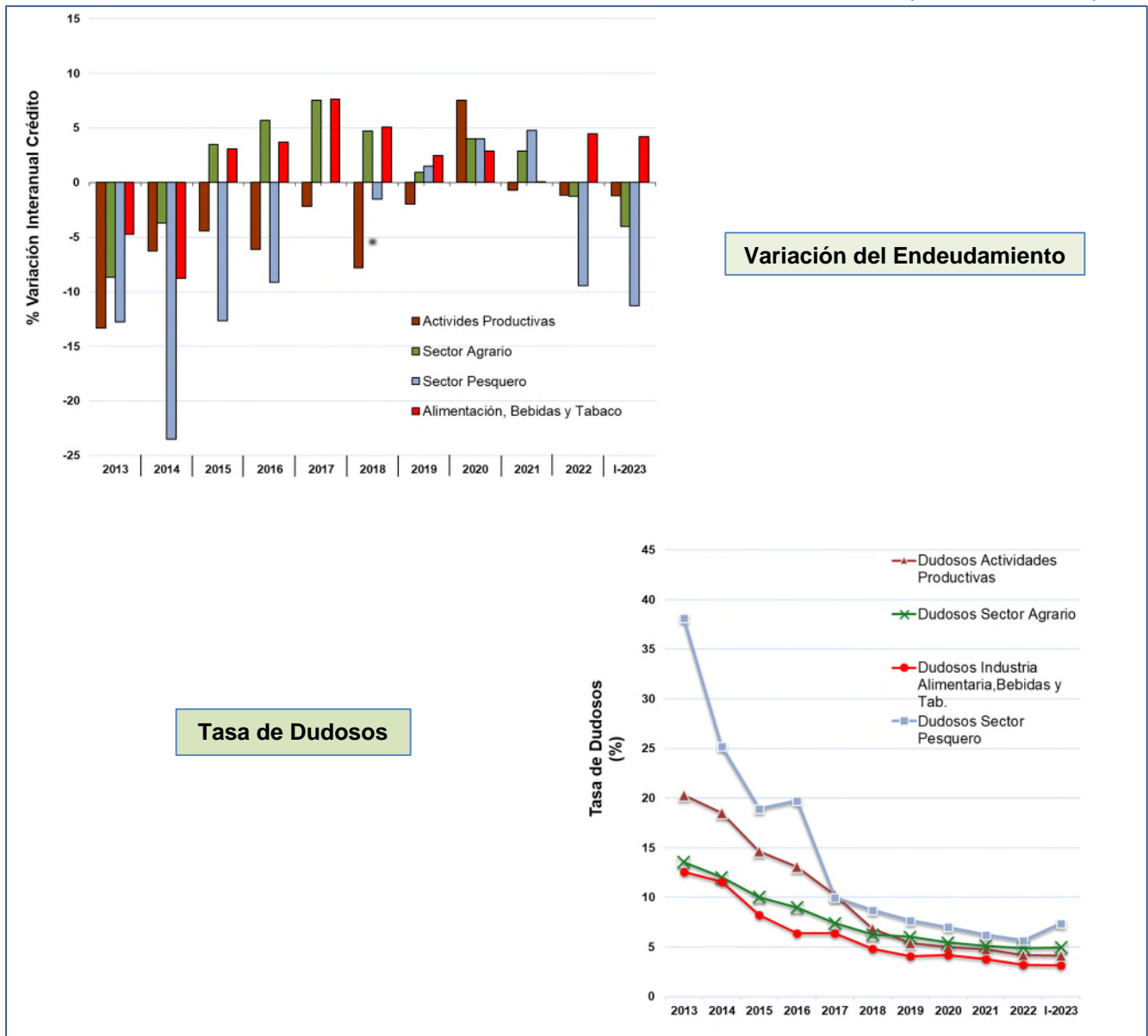



Antecedentes

El máximo endeudamiento del sector agrario y pesquero se alcanzó en el 3^{er} trimestre de 2008 (23.936 Millones de € y 2.660 Millones de € respectivamente) y el de la IAA en el 4^o trimestre de 2008 (23.658 Millones de €). Desde entonces la fuerte reducción de la oferta crediticia que tuvo lugar entre 2008 y 2014, afectó prácticamente en la misma medida al sector agrario (reducción del crédito concedido del 32,6% con respecto al año 2008) que al resto de la economía (disminución del 33,8% en dicho periodo). No ocurre lo mismo para la IAA, en donde la reducción del crédito fue del 20,7% para ese mismo periodo. A partir de 2015 y hasta el primer trimestre de 2023, puede observarse la recuperación del crédito, en donde la industria de la alimentación, bebidas y tabaco ya alcanza e incluso supera, en términos nominales, el nivel de endeudamiento máximo de aquel momento en un 6,6%. Para el resto de los sectores analizados se puede observar que aún no se han alcanzado aquellos valores de endeudamiento de 2008, representando actualmente para el sector agrario y pesquero el 82,8% del máximo alcanzado en aquel año. En cuanto al endeudamiento para el total de actividades productivas, aún se encuentra lejos de alcanzar las cifras de 2008, representando al final del primer trimestre de 2023 el 54,5% del volumen máximo de crédito.

Último dato (1^{er} trimestre 2023)

En el primer trimestre de 2023, **el crédito total del sector agrario ha descendido un 2,1% con respecto al trimestre anterior**; del mismo signo ha resultado la variación interanual con un -4,0%. Por su parte **la industria de la alimentación, bebidas y tabaco incrementa su nivel de endeudamiento con respecto al trimestre anterior en un 0,8%**; la variación interanual también resulta positiva con un 4,2%. En cuanto al **sector pesquero la variación trimestral del endeudamiento es del -9,6%**, siendo su variación interanual del -11,3%. Asimismo, el crédito total correspondiente al conjunto de las actividades productivas de España experimenta un retroceso del 1,7% con respecto al cuarto trimestre de 2022; siendo la variación interanual del mismo signo, con un -1,2% respecto al primer trimestre de 2022.

Con estos datos, el nivel de endeudamiento del sector agrario se sitúa en 21.122 millones de euros, cifra que equivale al 76,4% de la Renta Agraria Anual (segunda estimación de la renta 2022). Por otro lado, el nivel de endeudamiento de la industria de alimentación, bebidas y tabaco asciende a 25.214 millones de euros, lo que equivale al 100,5% de su VAB. Por su parte, el sector pesquero tiene un endeudamiento de 895 millones de euros, lo que equivale al 80,2% de su VAB.

La tasa de créditos dudosos en el sector agrario, para el primer trimestre de 2023, aumenta una décima con respecto al trimestre anterior para situarse en el 5,0%, como resultado de la relación entre el crédito dudoso (numerador) y el crédito total concedido (denominador). La tasa de créditos de dudoso cobro es superior a la correspondiente del conjunto de las actividades económicas que, para este trimestre desciende y se sitúa en el 4,1%. Esta última cifra es aproximadamente un 0,9% menor que la tasa de créditos de dudoso cobro del sector agrario.

La tasa de créditos dudosos en la industria de alimentación, bebidas y tabaco repite la misma cifra que la del trimestre anterior y sigue situándose en el **3,2%**.

Por último, **la tasa de créditos de dudoso cobro en el sector pesquero se incrementa con respecto al cuarto trimestre de 2022**, situándose ahora en el **7,4%**.



Evolución del endeudamiento Agrario, Pesquero y Alimentario y su morosidad en relación con el total de Actividades Productivas (Datos del 1º trimestre de 2023 y anteriores)

	Trimestre y año	Total				Industria			% Agrar / Activ. Productivas	% Ind. Alim / Activ. Productivas
		Actividades Productivas	Construcción Inmobiliaria	AP - C - I (*)	Sector Agrario (**)	Alimentación Bebidas y Tabaco	Sector Pesquero			
Crédito total (millones €)	2006	781.644	134.317	244.050	403.277	20.998	18.683	2.016	2,7	2,4
	III-2008	1.005.670	156.363	315.444	533.863	23.936	23.035	2.657	2,4	2,3
	I-2020	539.777	26.926	87.853	424.998	20.482	23.487	1.006	3,8	4,4
	I-2021	569.827	27.668	81.529	460.630	21.413	23.594	1.071	3,8	4,1
	I-2022	561.373	27.177	76.707	457.489	21.995	24.207	1.009	3,9	4,3
	II-2022	568.507	26.678	75.409	466.420	22.143	24.765	1.015	3,9	4,4
	III-2022	567.081	27.237	76.357	463.487	22.026	24.743	1.010	3,9	4,4
	IV-2022	564.626	26.542	74.607	463.477	21.582	25.020	990	3,8	4,4
	I-2023	554.747	26.703	73.598	454.446	21.122	25.214	895	3,8	4,5
Variación crédito (%)	III-08 / 06	28,7	16,4	29,3	32,4	14,0	23,3	31,8		
	IV-22 / III-08	-43,9	-83,0	-76,3	-13,2	-9,8	8,6	-62,8		
	IV-22 / IV-20	-1,8	-4,9	-9,0	-0,4	1,6	4,5	-5,1		
	IV-22 / IV-21	-1,1	-2,5	-9,1	0,4	-1,2	4,5	-9,5		
	I-23 / III-08	-44,8	-82,9	-76,7	-14,9	-11,8	9,5	-66,3		
	I-23 / I-20	2,8	-0,8	-16,2	6,9	3,1	7,4	-11,0		
	I-23 / I-21	-2,6	-3,5	-9,7	-1,3	-1,4	6,9	-16,5		
	I-23 / I-22	-1,2	-1,7	-4,1	-0,7	-4,0	4,2	-11,3		
	I-23 / II-22	-2,4	0,1	-2,4	-2,6	-4,6	1,8	-11,9		
	I-23 / III-22	-2,2	-2,0	-3,6	-2,0	-4,1	1,9	-11,4		
I-23 / IV-22	-1,7	0,6	-1,4	-1,9	-2,1	0,8	-9,6			
Crédito Dudoso (millones €)	2006	5.269	622	691	3.975	248	188	24		
	2013	146.051	20.617	67.190	58.244	1.881	2.583	630		
	IV-2020	28.648	2.553	4.079	22.016	1.160	997	73		
	IV-2021	27.180	2.305	3.390	21.485	1.121	906	68		
	I-2022	27.101	2.282	3.335	21.484	1.128	911	60		
	II-2022	25.900	2.238	3.064	20.598	1.097	821	58		
	III-2022	25.135	2.189	2.987	19.959	1.100	822	58		
	IV-2022	23.759	2.142	2.814	18.803	1.055	808	56		
	I-2023	22.913	2.079	2.532	18.302	1.047	796	66		
Tasa de dudosos (%)	2006	0,7	0,5	0,3	1,0	1,2	1,0	1,2		
	2013	20,3	34,3	38,0	12,1	11,2	12,6	38,1		
	IV-2020	5,0	9,2	5,0	4,7	5,5	4,2	7,0		
	IV-2021	4,8	8,5	4,1	4,7	5,1	3,8	6,2		
	I-2022	4,8	8,4	4,3	4,7	5,1	3,8	5,9		
	II-2022	4,6	8,4	4,1	4,4	5,0	3,3	5,7		
	III-2022	4,4	8,0	3,9	4,3	5,0	3,3	5,8		
	IV-2022	4,2	8,1	3,8	4,1	4,9	3,2	5,7		
	I-2023	4,1	7,8	3,4	4,0	5,0	3,2	7,4		

Fuente: Banco de España. Elaboración propia

(*) AP-C-I: Actividades Productivas, sin Construcción ni Actividades Inmobiliarias

(**) Agricultura, ganadería, caza y selvicultura (sin pesca)