

# INFORME MENSUAL DE COMERCIO EXTERIOR AGROALIMENTARIO, PESQUERO Y FORESTAL:

## SEPTIEMBRE 2020

Datos extraídos el 19 de noviembre 2020

Publicado el 4 de diciembre 2020



GOBIERNO  
DE ESPAÑA

MINISTERIO  
DE AGRICULTURA, PESCA  
Y ALIMENTACIÓN

**Nota metodológica:**

[https://www.mapa.gob.es/es/ministerio/servicios/analisis-y-prospectiva/notametodologica2019\\_tcm30-381433.pdf](https://www.mapa.gob.es/es/ministerio/servicios/analisis-y-prospectiva/notametodologica2019_tcm30-381433.pdf)

Datos 2019 provisionales (EXTRAÍDOS EL 19/10/2020, base de datos de Comercio Exterior MAPA).

Los precios expuestos en el presente informe son precios medios obtenidos a partir de los datos de valor y peso de las partidas objeto de comercio internacional. En ningún caso proceden de muestreo de mercado.

Todos los gráficos y tablas de este informe han sido elaborados por la Subdirección General de Análisis, Coordinación y Estadística a partir de datos del Departamento de Aduanas e Impuestos especiales (AEAT).

A efectos de este informe, se entiende como Sector Agroalimentario, Pesquero y Forestal aquel que incluye el conjunto de todos los Subsectores del Ámbito MAPA.

Se autoriza su utilización siempre que se cite expresamente su origen. Referenciar documento como "Informe mensual de Comercio Exterior Agroalimentario, Pesquero y Forestal: SEPTIEMBRE 2020" **Subdirección General de Análisis, Coordinación y Estadística – Subsecretaría – MAPA** (Correo electrónico: [sgapc@mapama.es](mailto:sgapc@mapama.es)).

*Para más información de datos acumulados consultar Anexo datos acumulados SEPTIEMBRE 2020 elaborado por la SG de Apoyo y Coordinación. Secretaría General de Agricultura y Alimentación en el enlace:*

<https://www.mapa.gob.es/es/ministerio/servicios/analisis-y-prospectiva/tercerapaginanueva.aspx>

Edita: Ministerio de Agricultura, Pesca y Alimentación. **NIPO: 003190401**

Catálogo de publicaciones AGE: <https://cpage.mpr.gob.es/>

## **OTROS INFORMES DE COMERCIO EXTERIOR**

---

### **Serie** Informes Bilaterales

#### **Países Comunitarios:**

- [Reino Unido 2018](#)
- [Reino Unido 2017](#)
- [Polonia 2016](#)
- [Portugal 2015](#)
- [Informes anteriores](#)

#### **Terceros Países:**

- [Ucrania 2019](#)
- [Vietnam 2019](#)
- [Estados Unidos 2018](#)
- [Estados Unidos 2017](#)
- [Canada 2016](#)
- [Filipinas 2016](#)
- [Estados Unidos 2016](#)
- [Informes anteriores](#)

### **Serie** Informes Mensuales

- [Agosto 20](#)
- [Julio 20](#)
- [Junio 20](#)
- [Abril 20](#)
- [Marzo 20](#)
- [Febrero 20](#)
- [Enero 20](#)
- [Informes anteriores](#)

### **Serie** Informes Anuales

- [2019](#)
- [2018](#)
- [2017](#)
- [2016](#)
- [Informes anteriores](#)

### **Otros enlaces de interés:**

---

**MAPA:** Páginas de comercio exterior. [ENLACE.](#)

**MINCOTUR:** Informes Mensuales de Comercio Exterior. [ENLACE.](#)



## Contenidos

---

• “SEPTIEMBRE en cifras...” .....	6
• Principales datos de septiembre 2020 .....	8
• Evolución del saldo comercial con la Unión Europea 27 (+UK) y con países terceros .....	12
• Análisis de los datos acumulados .....	14
• Ranking de productos del mes.....	16
• Ranking de países del mes.....	19
<i>Carnes (02)</i> .....	24
<i>Pescados, moluscos y crustáceos (03)</i> .....	27
<i>Lácteos, Huevos y Miel (04)</i> .....	31
<i>Hortalizas y legumbres (07)</i> .....	35
<i>Frutas (08)</i> .....	39
<i>Cereales (10)</i> .....	43
<i>Semillas Oleaginosas, Plantas Industriales y Forrajes (12)</i> .....	47
<i>Aceites y grasas (15)</i> .....	50
<i>Preparaciones de carne y pescado (16)</i> .....	53
<i>Bebidas (22)</i> .....	56
<i>Subproductos de la Industria Alimentaria y Piensos (23)</i> .....	59
• Anexo. Listado de productos.....	62

# SGACyE COMERCIO EXTERIOR AGROALIMENTARIO, PESQUERO Y FORESTAL

## SEPTIEMBRE 2020

"SEPTIEMBRE en cifras..."

### DATOS MENSUALES SEPTIEMBRE 2020 SECTOR AGROALIMENTARIO (AGRÍCOLA+GANADERO+PESQUERO+FORESTAL) (\*)

EXPORTACIONES	4.140 M€	▲ 7,5%	SALDO	1.098 M€	▲ 141,1%
IMPORTACIONES	3.042 M€	▼ 10,4%			

### AÑO MÓVIL (SEPTIEMBRE 19-SEPTIEMBRE 20)

EXPORTACIONES	54.965 M€	▲ 5,4 %	SALDO	17.509 M€	▲ 30,6 %
IMPORTACIONES	37.456 M€	▼ 3,3 %			

### DATOS DE EXPORTACIÓN SUBSECTORES SEPTIEMBRE 2020

ALIMENTARIO AGRARIO	3.430 M€	7,6%	▲
TRANSFORMADO	2.553 M€	6,9%	▲
NO TRANSFORMADO	877 M€	9,6%	▲
ALIMENTARIO PESQUERO	349 M€	6,2%	▲
TRANSFORMADO	291 M€	6,8%	▲
NO TRANSFORMADO	58 M€	3,5%	▲
Σ ALIMENTARIO TRANSFORMADO	2.845 M€	6,9%	▲
Σ ALIMENT. NO TRANSFORMADO	935 M€	9,2%	▲
NO ALIMENTARIO	360 M€	8,0%	▲
NO ALIMENTARIO AGRARIO	178 M€	10,0%	▲
NO ALIMENTARIO PESQUERO	5 M€	15,1%	▲
NO ALIMENTARIO FORESTAL	177 M€	5,9%	▲

### RANKING PAÍSES

#### EXPORTACIONES A LA UE 27 (cuota exportaciones 62%)

	FRANCIA	643 M€	6,2%	▲
	ITALIA	447 M€	8,3%	▲
	TOTAL A UE27	2.498 M€	6,5%	▲

#### EXPORTACIONES A PPTT (+UK) (cuota exportaciones 38%)

	CHINA	365 M€	72,8%	▲
	REINO UNIDO	271 M€	-2,4%	▼
	TOTAL DE PPTT(+UK)	1.642 M€	9,1%	▲

#### IMPORTACIONES DESDE LA UE 27 (cuota importaciones 50%)

	FRANCIA	397 M€	-23,6%	▼
	ALEMANIA	225 M€	-3,3%	▼
	TOTAL DE UE27	1.587 M€	-11,0%	▼

#### IMPORTACIONES DESDE PPTT (+UK) (cuota importaciones 50%)

	BRASIL	251 M€	11,8%	▲
	CHINA	106 M€	-13,1%	▼
	TOTAL DE PPTT(+UK)	1.455 M€	-9,7%	▼

### Exportaciones SEPTIEMBRE 2020. Valor en M€ y variación 2019

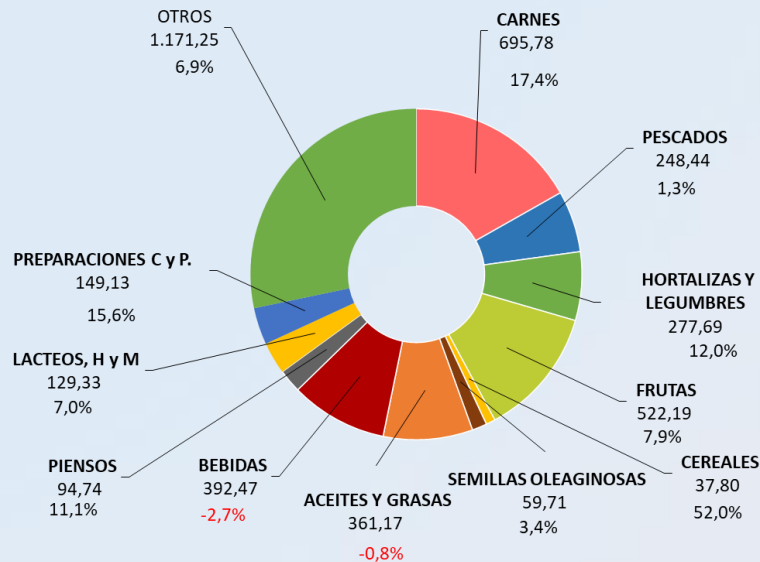

### Importaciones SEPTIEMBRE 2020. Valor en M€ y variación 2019

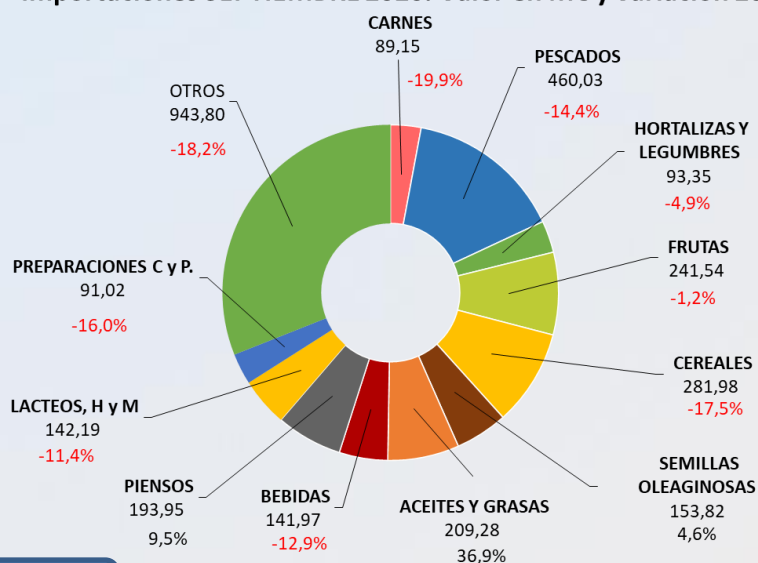

#### A destacar

- A pesar de los efectos de la pandemia por COVID-19 en el comercio mundial, las exportaciones agroalimentarias aumentan un 7,5%.
- Continúa el aumento en la exportación de carne de porcino.
- Disminuye la importación de moluscos, crustáceos y pescado fresco.
- Las exportaciones de conservas de pescado se incrementan.
- Aumenta la exportación de cítricos y de uvas, mientras que desciende la de frutos secos y frutas de hueso.
- En cereales destaca la bajada de la importación de trigo y maíz.
- Incremento de la importación de habas de soja.
- Las exportaciones de aceite de oliva continúan en registros elevados, el volumen exportado se mantiene por encima del año anterior y del pasado mes de agosto. Asimismo, el volumen de importaciones se mantiene por encima de 2019.
- Aumenta la importación de piensos.

## Principales datos de septiembre 2020

### TOTAL ECONOMÍA

Las **exportaciones** del **conjunto de todos los sectores que componen la economía** disminuyen un **-0,9%** anual, situándose en 23.250M€. Las importaciones también disminuyen **-10,8%** hasta los 24.740M€.

El saldo comercial resultante aumenta un **+65,0%** más que en septiembre de 2019, pasando de -4.263M€ a -1.490M€.

En el periodo que va de octubre 2019 a septiembre 2020, año móvil, bajan las exportaciones siendo estas 262.890M€ (-8,7%) y también las importaciones en 280.530M€ (-13,2%). Consecuentemente, el saldo aumenta un **+49,8%** hasta los -17.639M€.

### SECTORES AGROALIMENTARIO PESQUERO Y FORESTAL

Las **exportaciones** del **Sector Agroalimentario, Pesquero y Forestal aumentan un +7,5%** respecto a los valores de septiembre de 2019, pasando de 3.851M€ a 4.140M€ y siendo superior a la media de los tres últimos meses de septiembre (3.833M€).

Las **importaciones disminuyen un -10,4%** y pasan de 3.395M€ en septiembre de 2019 a 3.042M€ este año.

El **saldo** resultante **aumenta un +141,1%** interanual hasta la cifra de 1.098M€. (Véase tabla 1).

Fijando como referencia el mes anterior (agosto 2020), la variación intermensal, de las **exportaciones** de productos agroalimentarios, pesqueros y forestales presenta un **aumento del 8,5%** al igual que en las **importaciones del 12,0%**. Todo ello conduce a una evolución intermensal del **saldo negativo de -0,1%**.

Gráfico 1.

**Datos de comercio exterior Agroalimentario, Pesquero y Forestal.**  
Septiembre 2019 a septiembre 2020. M€.





Tabla 1.

**Evolución del Sector Agroalimentario, Pesquero y Forestal y sus subsectores**  
Septiembre 2020 y 2019. Media meses de septiembre 2018, 2019 y 2020. M€.

		2020	2019	Variación 2019/2020 (%)	Año móvil oct19 -sept20	Año móvil oct18-sept19	Variación Año móvil 2019/2020 (%)	*Contrib	2018-2020
		SEPTIEMBRE	SEPTIEMBRE						Media septiembre (últimos 3 años)
<b>Total España Comercio Exterior</b>	EXP	23.250,25	23.468,75	-0,9	262.890,43	287.914,13	-8,7		23.009,76
	IMP	24.740,02	27.731,27	-10,8	280.529,59	323.064,92	-13,2		25.963,64
	Saldo	-1.489,77	-4.262,52	65,0	-17.639,16	-35.150,79	49,8		-2.953,88
<b>Sector Agroalimentario, Pesquero y Forestal (A+B)</b>	EXP	4.139,70	3.850,82	7,5	54.964,97	52.155,76	5,4		3.832,67
	IMP	3.042,08	3.395,48	-10,4	37.455,69	38.747,56	-3,3		3.133,97
	Saldo	1.097,63	455,34	141,1	17.509,28	13.408,20	30,6		698,71
<b>A. Subsector Alimentario (a+b)</b>	EXP	3.779,46	3.517,24	7,5	50.767,89	47.691,46	6,5	6,8	3.491,68
	IMP	2.677,04	2.973,10	-10,0	33.195,25	33.934,58	-2,2	-7,7	2.740,90
	Saldo	1.102,43	544,14	102,6	17.572,63	13.756,88	27,7		750,77
<b>a. Alimentario Agrario (a1+a2)</b>	EXP	3.430,01	3.188,17	7,6	46.834,98	43.535,07	7,6	6,3	3.154,36
	IMP	2.139,59	2.345,34	-8,8	26.674,85	26.793,23	-0,4	-5,3	2.153,45
	Saldo	1.290,42	842,83	53,1	20.160,12	16.741,84	20,4		1.000,91
<b>a1. Sector Alimentario Agrario No Transformado</b>	EXP	876,62	800,03	9,6	17.119,13	15.917,88	7,5	2,0	811,70
	IMP	804,79	873,43	-7,9	10.256,19	10.104,02	1,5	-1,8	801,21
	Saldo	71,83	-73,40	197,9	6.862,94	5.813,85	18,0		10,49
<b>a2. Sector Alimentario Agrario Transformado</b>	EXP	2.553,39	2.388,13	6,9	29.715,85	27.617,19	7,6	4,3	2.342,66
	IMP	1.334,80	1.471,91	-9,3	16.418,66	16.689,21	-1,6	-3,6	1.352,24
	Saldo	1.218,59	916,23	33,0	13.297,19	10.927,98	21,7		990,42
<b>b. Alimentario Pesquero (b1+b2)</b>	EXP	349,46	329,07	6,2	3.932,91	4.156,39	-5,4	0,5	337,32
	IMP	537,44	627,76	-14,4	6.520,40	7.141,35	-8,7	-2,3	587,45
	Saldo	-187,99	-298,69	37,1	-2.587,49	-2.984,96	13,3		-250,13
<b>b1. Alimentario Pesquero No Transformado</b>	EXP	58,24	56,28	3,5	604,86	702,83	-13,9	0,1	55,17
	IMP	127,26	130,84	-2,7	1.404,26	1.467,59	-4,3	-0,1	123,98
	Saldo	-69,02	-74,56	7,4	-799,41	-764,76	-4,5		-68,81
<b>b2. Alimentario Pesquero Transformado</b>	EXP	291,22	272,79	6,8	3.328,05	3.453,56	-3,6	0,5	282,15
	IMP	410,19	496,92	-17,5	5.116,14	5.673,76	-9,8	-2,3	463,47
	Saldo	-118,97	-224,13	46,9	-1.788,09	-2.220,20	19,5		-181,33
<b>B. Subsector NO Alimentario (c+d+e)</b>	EXP	360,24	333,58	8,0	4.197,09	4.464,30	-6,0	0,7	341,00
	IMP	365,04	422,38	-13,6	4.260,44	4.812,98	-11,5	-1,5	393,07
	Saldo	-4,80	-88,80	94,6	-63,35	-348,68	81,8		-52,07
<b>c. No Alimentario Agrario</b>	EXP	177,66	161,54	10,0	2.284,61	2.283,17	0,1	0,4	164,08
	IMP	198,09	208,59	-5,0	2.361,86	2.446,67	-3,5	-0,3	200,50
	Saldo	-20,43	-47,05	56,6	-77,25	-163,50	52,8		-36,43
<b>d. No Alimentario Pesquero</b>	EXP	5,44	4,73	15,1	58,96	57,67	2,2	0,0	5,21
	IMP	3,21	5,62	-43,0	38,01	51,30	-25,9	-0,1	4,65
	Saldo	2,24	-0,89	350,6	20,95	6,37	228,9		0,56
<b>e. No Alimentario Forestal</b>	EXP	177,14	167,31	5,9	1.853,52	2.123,45	-12,7	0,3	171,71
	IMP	163,74	208,17	-21,3	1.860,57	2.315,00	-19,6	-1,2	187,91
	Saldo	13,40	-40,86	132,8	-7,05	-191,55	-103,7		-16,20

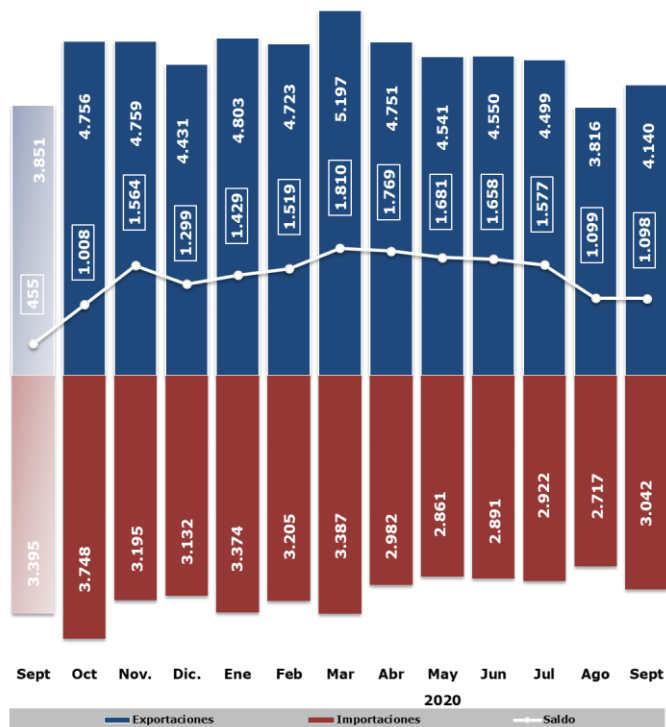
\*Contribución de cada subsector a la tasa de variación de las exportaciones/importaciones, respecto al mismo mes del año anterior, del sector agrario, pesquero y forestal, en puntos porcentuales.

Gráfico 2.

**Distribución de las exportaciones del Sector Agroalimentario, Pesquero y Forestal y sus subsectores**  
Septiembre 2019 y septiembre 2020. M€.

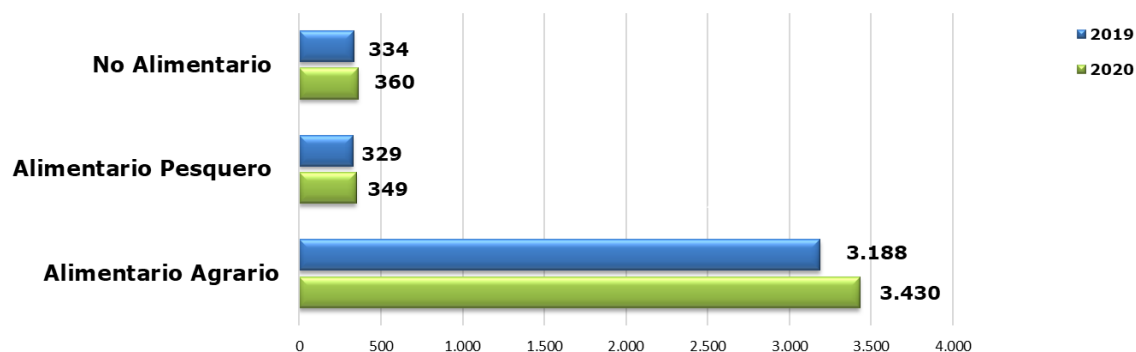

**EXPORTACIONES POR  
SUBSECTORES**

El aumento de las exportaciones de este mes de septiembre 2020 se ha debido al aumento de todos los subsectores, aunque especialmente de los subsectores **Alimentario Agrario Transformado y No Transformado**.

Gráfico 3.  
**Contribución de los distintos Subsectores Agroalimentarios a las exportaciones**  
Septiembre 2020. Contribución expresada en millones de euros.

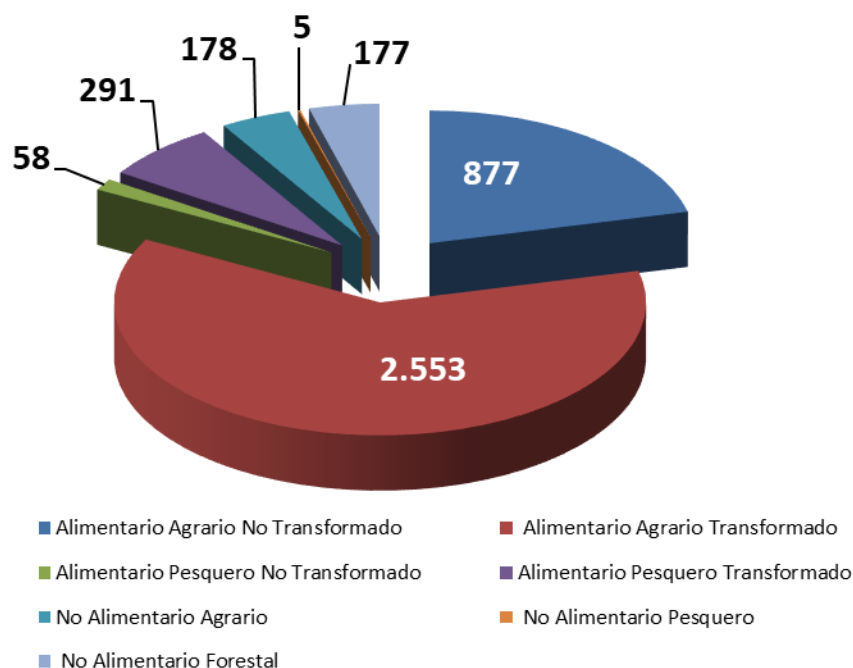

**SUBSECTOR  
TRANSFORMADO  
AGROALIMENTARIO Y  
PESQUERO**

Las ventas al exterior de los **Subsectores Alimentarios Transformados** (agrario y pesquero) suponen 2.845M€, un +6,9% más que en septiembre de 2019. Las importaciones disminuyen (-11,4%) y se sitúan en 1.745M€. Esto conduce a una evolución del saldo positiva de 1.100M€ (+58,9%). Constituyen el **68,7%** del total de las exportaciones agroalimentarias, pesqueras y forestales.

En los últimos doce meses (**año móvil**) aumentan las exportaciones (+6,4%), y las importaciones disminuyen (-3,7%) resultando un saldo positivo (+32,2%).

Tabla 2  
**Evolución del Subsector Agroalimentario y Pesquero Transformado**  
Septiembre 2019 y 2020 y año móvil. Media meses de septiembre 2018, 2019 y 2020 (M€).

	2020	2019	Variación 2019/2018 (%)	Año movil oct19 -sept20	Año movil oct18-sept19	Variación Año móvil 2019/2020 (%)	*Contrib	2018-2020
	SEPTIEMBRE	SEPTIEMBRE						Media septiembre (últimos 3 años)
<b>EXP</b>	<b>2.845</b>	<b>2.661</b>	<b>6,9</b>	<b>33.044</b>	<b>31.071</b>	<b>6,4</b>	<b>4,8</b>	<b>2.625</b>
<b>IMP</b>	<b>1.745</b>	<b>1.969</b>	<b>-11,4</b>	<b>21.535</b>	<b>22.363</b>	<b>-3,7</b>	<b>-6,6</b>	<b>1.816</b>
<b>SALDO</b>	<b>1.100</b>	<b>692</b>	<b>58,9</b>	<b>11.509</b>	<b>8.708</b>	<b>32,2</b>		<b>809</b>

\*Contribución de cada subsector a la tasa de variación de las exportaciones/importaciones del Sector Agrario y Pesquero, en puntos porcentuales.

Gráfico 4  
**Exportación/importación de los Sectores Alimentarios Transformados**  
 Septiembre 2019 y septiembre 2020. Millones de euros.

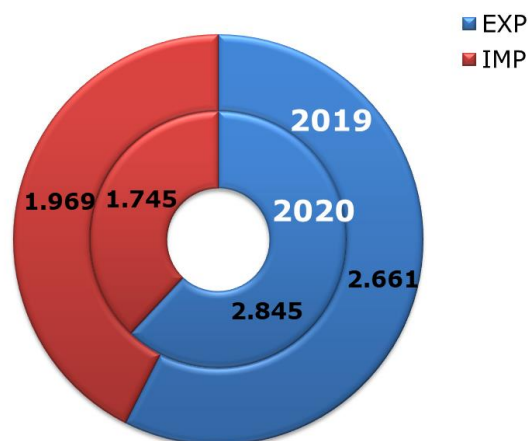

El valor de las **exportaciones** del **Subsector Transformado** tiene un peso del 68,7% sobre el total del Sector. Las **importaciones** de este subsector tienen un peso del 57,4%. Ambas cifras ligeramente inferiores a la de septiembre del 2019.

Las **exportaciones** del subsector **Alimentario Agrario Transformado** aumentan un **+6,9%** y contribuyen en +4,3 puntos a la evolución de Sector Agroalimentario en general.

Las ventas al exterior efectuadas por el subsector **Alimentario Pesquero Transformado** aumentan un **+6,8%** con respecto al mes de septiembre del año 2019 siendo su aportación a la evolución del Sector de +0,5 puntos porcentuales.

Las **importaciones** de productos **Alimentario Agrario Transformado** disminuyen un **-9,3%** contribuyendo así en -3,6 puntos porcentuales a la evolución de las importaciones.

Las **importaciones** de productos **Alimentario Pesquero Transformado**, disminuyen un **-17,5%**, lo que supone una contribución de -2,3 puntos porcentuales.

Gráfico 5.  
**Contribución de los distintos subsectores a la evolución interanual de las exportaciones.**  
 Septiembre 2020. Contribuciones expresadas en puntos porcentuales. Crecimiento total en %.

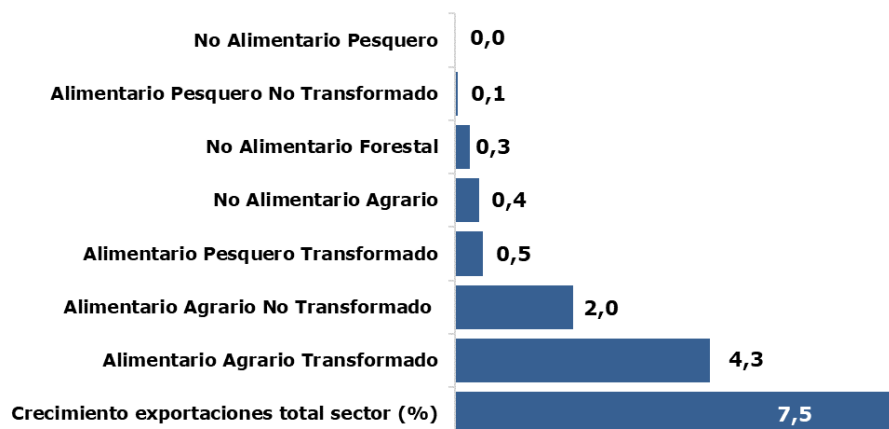

## ***Evolución del saldo comercial con la Unión Europea 27 (+UK) y con países terceros***

En septiembre 2020 se produce un aumento del saldo de +65,0% (respecto a 2019) del **Total de sectores que componen la economía**, situándose en -1.489,77M€. Este aumento obedece sobre todo un aumento en el saldo con la Unión Europea, en adelante UE27+UK (+ 175,5%) y aumento del saldo con los Países Terceros (+27,9%) en adelante PPTT.

La evolución mensual del saldo total (respecto a agosto 2020) muestra un aumento del 14,2%, fruto del aumento de la UE27+UK (+54,0%) y de la disminución de los PPTT (-16,2%).

Gráfico 6.  
**Saldo comercial del Total de sectores de la Economía**  
Septiembre 2017- septiembre 2020. Total, UE27+UK y PPTT. M€.

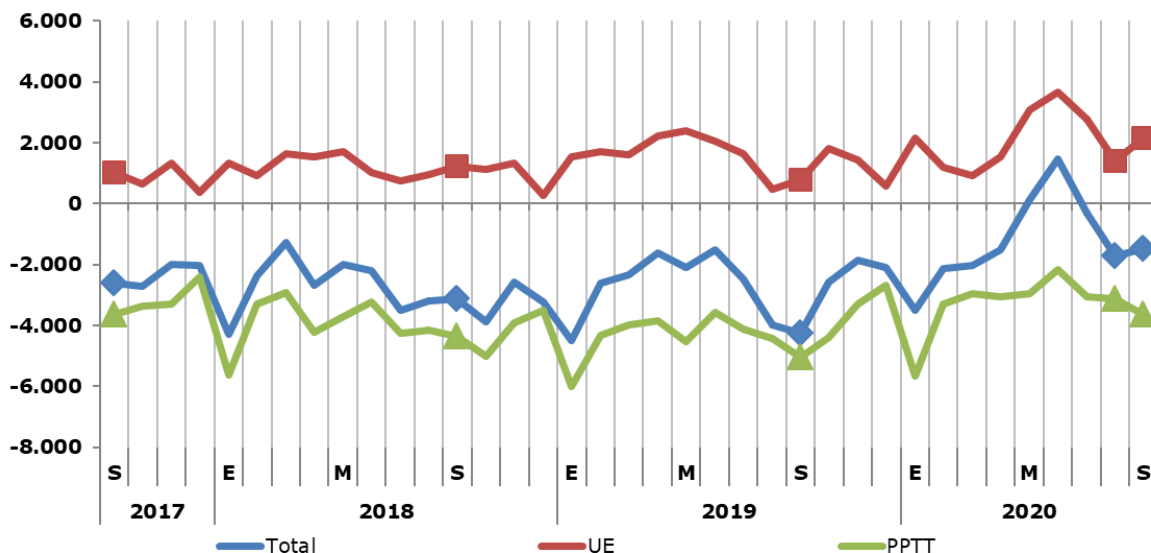

El saldo del sector **Agroalimentario, Pesquero y Forestal** en su conjunto aumenta un +141,1% respecto a septiembre 2019 (véase tabla 1) como resultado de un aumento del saldo con la UE27+UK (+61,7%) y también un aumento con PPTT (+99,3%).

Respecto a agosto 2020 vemos una disminución del -0,1% en el saldo total, consecuencia de la disminución del -7,5% con la UE27+UK y del aumento del 98,2% con PPTT.

El saldo del sector **Alimentario Agrario** aumenta un +53,1% respecto a septiembre 2019 (véase tabla 1). Desagregando este saldo encontramos un aumento del saldo con la UE27+UK (+44,0%) y un aumento de los PPTT (+92,8%).

Respecto a agosto 2020, el saldo del subsector aumenta un +4,9% por la disminución con UE27+UK (-8,6%) y del aumento con los PPTT (+101,7%).

Gráfico 7.  
**Saldo comercial del sector Alimentario Agrario**  
 Septiembre 2017- septiembre 2020. Total, UE27+UK y PPTT. M€.

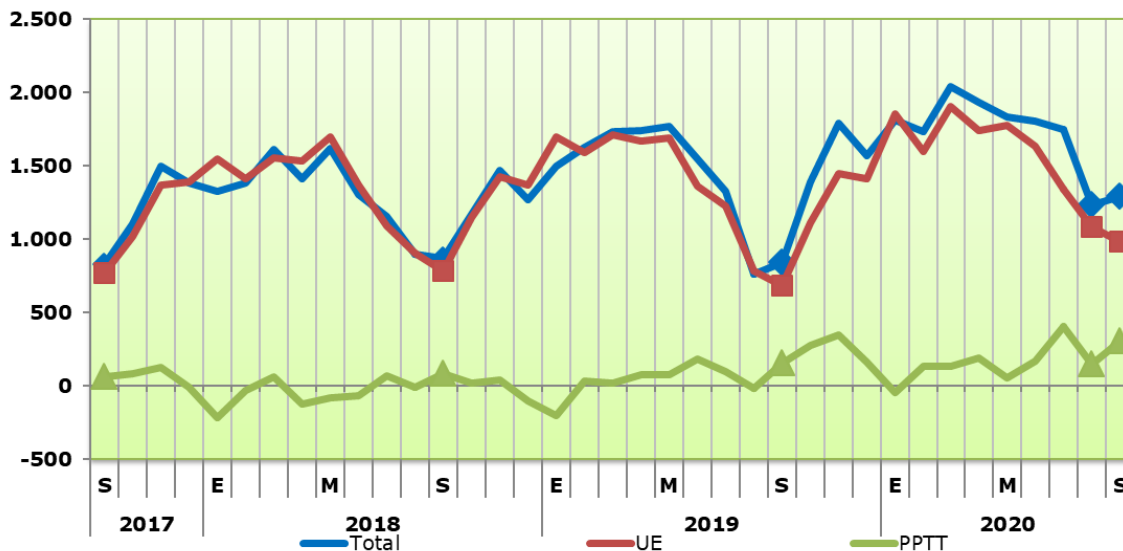

El saldo del Subsector **Alimentario Pesquero** aumenta un +37,1% respecto a septiembre 2019, como resultado del aumento saldo con UE27+UK (+67,3%) y del aumento un del saldo con los PPTT (+18,7%).

En lo que se refiere a evolución mensual (respecto a agosto 2020), se observa una disminución del -65,1% en el saldo total. Con la UE27+UK una disminución del -13,4% mientras que con PPTT disminuye un -23,7%.

Gráfico 8.  
**Saldo comercial del sector Alimentario Pesquero**  
 Septiembre 2017- septiembre 2020. Total, UE27+UK y PPTT. M€.

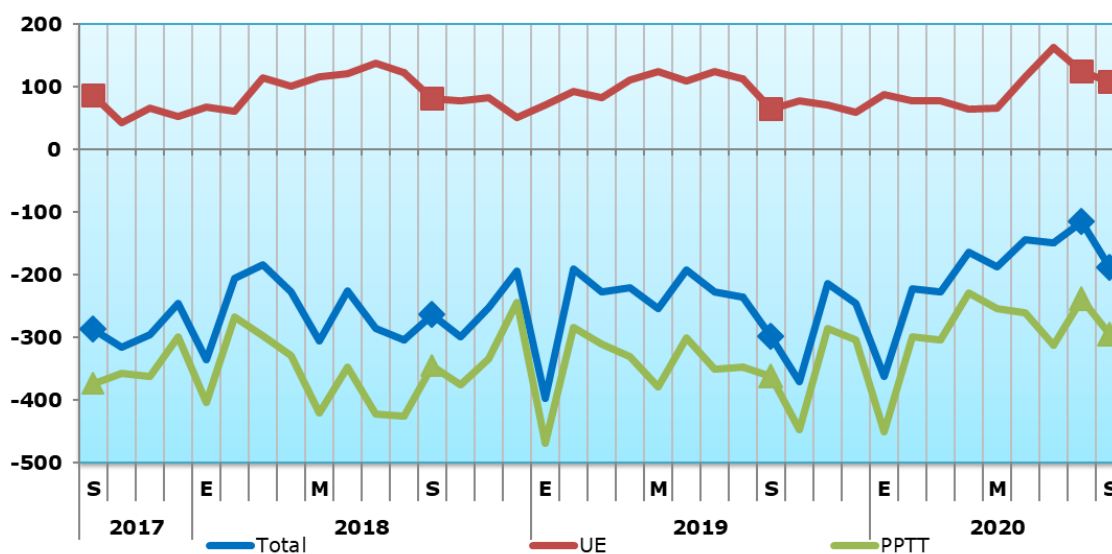

## Análisis de los datos acumulados

### Datos acumulados Sector Agroalimentario, Pesquero y Forestal

Las exportaciones en el año móvil (periodo que va de octubre 2019 a septiembre 2020) alcanza una cifra de **54.965M€** un +5,4% superior al dato del mismo intervalo de 2018-2019. Las importaciones disminuyen un -3,3%, lo que provoca un aumento del saldo de un +30,6%, hasta alcanzar la cifra de 17.509M€.

La participación del Sector Agroalimentario Pesquero y Forestal en las exportaciones del conjunto del comercio exterior español durante los doce meses ha sido del **21%**.

Gráfico 9.  
**Exportaciones acumuladas en 12 meses del Sector Agroalimentario, Pesquero y Forestal.**  
Septiembre 2018 a septiembre 2020. Miles de M€.



Gráfico 10.  
**Datos acumulados de exportaciones mensuales del Sector Agroalimentario, Pesquero y Forestal evolución cinco años. 2016- 2020. M€.**



## Datos acumulados de los principales grupos agroalimentarios

El **dato acumulado** en los nueve primeros meses del año, y comparado con el mismo periodo del año anterior, representa un **aumento de las exportaciones** de los siguientes grupos agroalimentarios: Carnes (+22,3%), Cereales (+12,0%), Frutas y frutos secos (+9,1%), Piensos (+9,0%) y Semillas oleaginosas (+5,5%) y **la disminución de las exportaciones** en Pescados y Crustáceos (-13,0%), Bebidas (-3,6%) y Aceites y grasas (-1,2%).

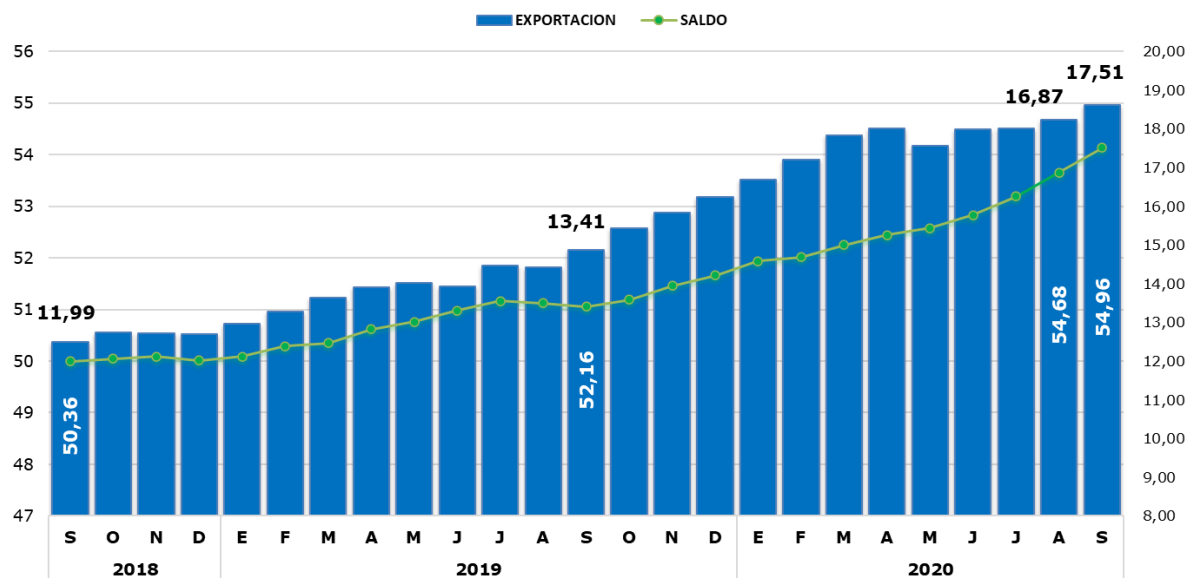
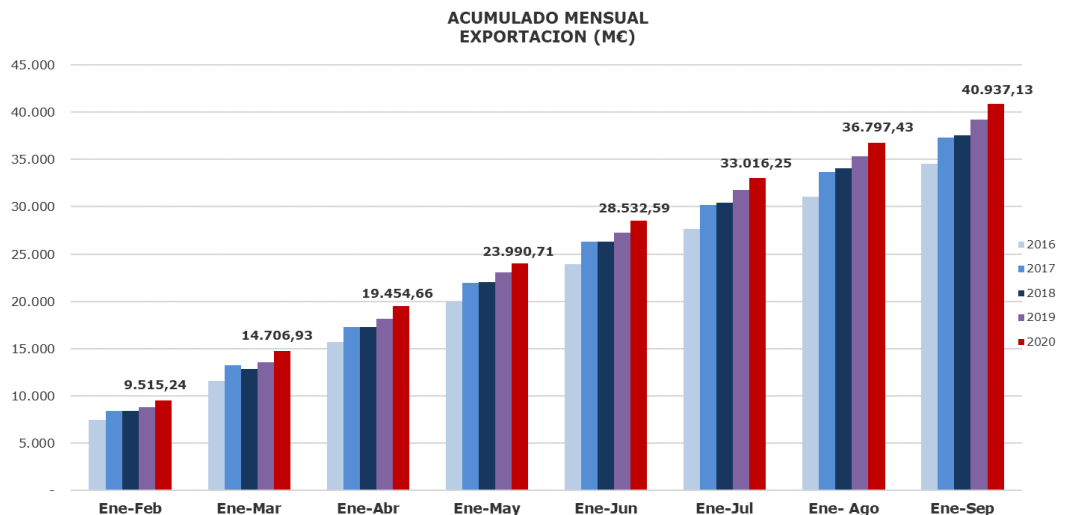
Por su parte del dato acumulado de las **importaciones destaca el aumento** en Aceites y Grasas (+26,9%), Frutas y frutos secos (+10,1%) y Semillas Oleaginosas (+6,6%) y el **descenso de las importaciones acumuladas** de Bebidas (-20,1%), Carnes (-18,0%), Cereales (-15,5%), Pescados y Crustáceos (-13,2%), y Piensos (-5,5%).

Gráfico 10.

**Datos acumulados enero-septiembre de las exportaciones e importaciones de los principales capítulos del Sector Alimentario Agrario y Pesquero.**  
Septiembre 2019 y 2020. M€.

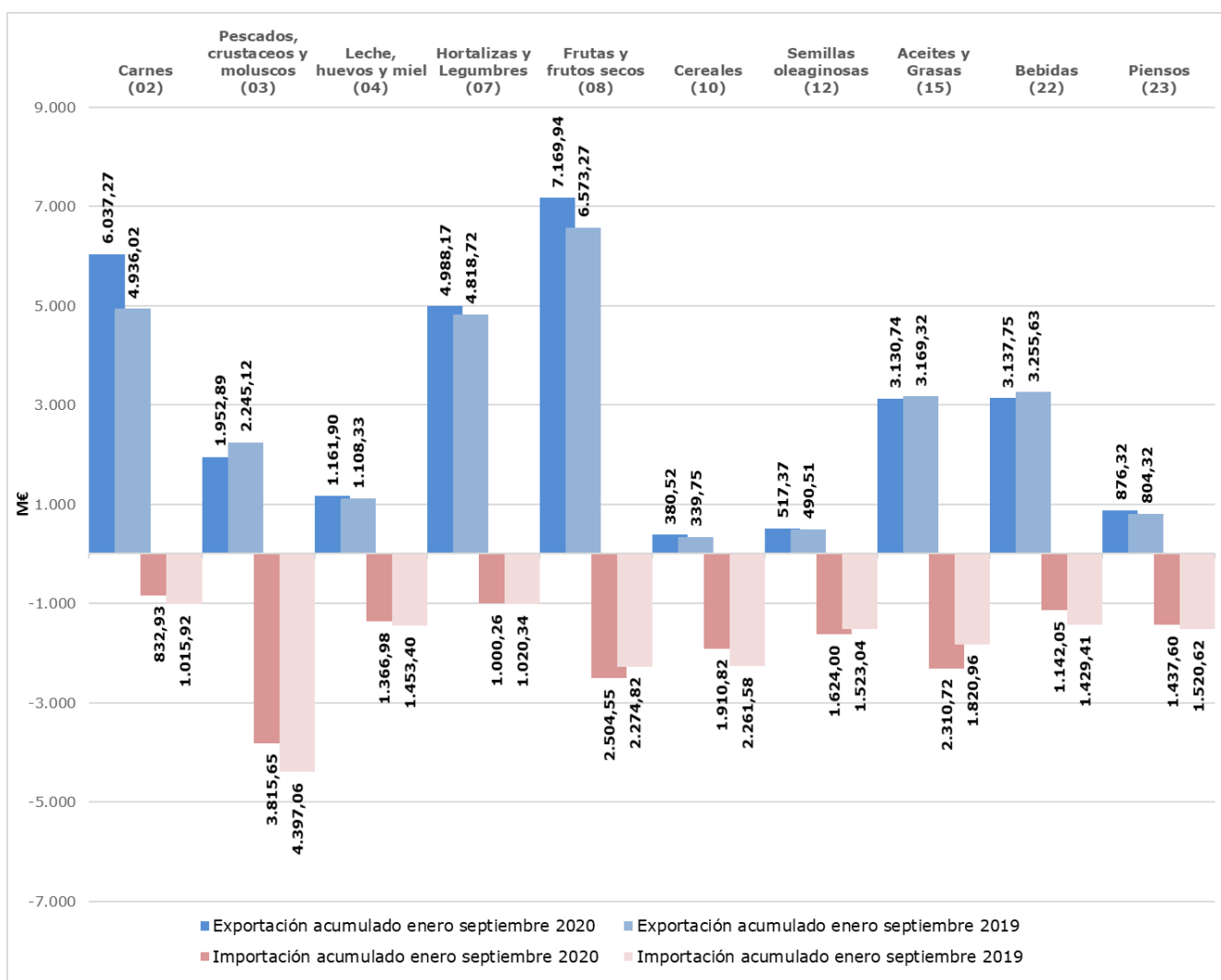

## Ranking de productos del mes

### EXPORTACIONES

La **Carne de porcino** es el primer producto exportado en el mes de septiembre. Le siguen por este orden: Aceite de Oliva, Vino y Mosto, Frutas de hueso, y Productos de panadería, pastelería o galletería.

### IMPORTACIONES

El **Maíz** ocupa el primer lugar en las importaciones y los Moluscos, Trigo y Pescado fresco o refrigerado y Crustáceos, son en este orden los siguientes en las importaciones de septiembre de 2020.

Tabla 3.  
**Principales productos exportados e importados del mes.**  
Septiembre 2019 y 2020.

PRINCIPALES PRODUCTOS EXPORTADOS DEL MES	Septiembre 20 (MC)	Septiembre 19 (MC)	Var. 2020/19	TARIC	PRINCIPALES PRODUCTOS IMPORTADOS DEL MES	Septiembre 20 (MC)	Septiembre 19 (MC)	Var. 2020/19	TARIC
CARNE DE PORCINO	459,16	375,87	22,2%	02.03	MAÍZ	147,18	163,45	-10%	10.05
ACEITE DE OLIVA	249,79	264,1	-5,4%	15.09	MOLUSCOS	134,86	151,89	-11,2%	03.07
VINO Y MOSTO	236,4	245,79	-3,8%	22.04	TRIGO	95,91	117,02	-18%	10.01
FRUTAS DE HUESO	113,26	120,5	-6%	08.09	PESCADO FRESCO O REFRIGERADO	95,34	99,57	-4,3%	03.02
PRODUCTOS DE PANADERÍA, PASTELERÍA O GALLETTERÍA	97,29	88,65	9,7%	19.05	CRUSTACEOS	95,33	141,72	-32,7%	03.06
CÍTRICOS	93,8	66,68	40,7%	08.05	TORTAS DE ACEITES VEGETALES	92,53	83,3	11,1%	23.04
UVAS Y PASAS	83,75	74,31	12,7%	08.06	QUESOS Y REQUESÓN	78,73	93,26	-15,6%	04.06
OTRAS LEGUMBRES Y HORTALIZAS EN CONSERVA	81,66	81,91	-0,3%	20.05	ACEITE DE PALMA	78,49	85,64	-8,4%	15.11
OTRAS HORTALIZAS FRESCAS (ESPARRAGOS, PIMIENTOS, CHAMPIÑONES, ACEITUNAS FRESCAS, ETC..)	76,85	62,73	22,5%	07.09	HABAS DE SOJA	70,96	60,66	17%	12.01
CONSERVAS DE PESCADO	74,41	60,6	22,8%	16.04	CAFÉ	67,96	66,88	1,6%	09.01
ZUMOS	70,09	58,09	20,7%	20.09	PREPARACIONES PARA ALIMENTACIÓN ANIMAL	67,12	48,59	38,1%	23.09
MOLUSCOS	69,42	72,58	-4,4%	03.07	PREPARACIONES ALIMENTICIAS	63,92	61,44	4%	21.06
FRUTOS SECOS	65,42	71,91	-9%	08.02	PESCADO CONGELADO	61,23	61,42	-0,3%	03.03
DESPOJOS COMESTIBLES DE BOVINO, PORCINO, OVINO Y CAPRINO	65,32	47,45	37,7%	02.06	CHOCOLATE Y PREPARACIONES ALIMENTICIAS QUE CONTENGAN CACAO	58,44	63,8	-8,4%	18.06
BEBIDAS ESPIRITUOSAS	63,62	79,39	-19,9%	22.08	PRODUCTOS DE PANADERÍA, PASTELERÍA O GALLETTERÍA	58,12	61,4	-5,3%	19.05

(Todos los productos han sido seleccionados a cuatro dígitos)



Tabla 4.  
Primeros productos exportados con sus principales destinos.  
Septiembre 2019 y 2020.

**PRINCIPALES EXPORTACIONES.SEPTIEMBRE**

PRODUCTO	PAÍS	Septiembre 2020(MC)	CUOTA (%)*	Septiembre 2019(MC)	Var. 20/19
<b>CARNE DE PORCINO 02.03</b> (459,16 MC)	CHINA	250,49	55%	101,35	147,2%
	FRANCIA	43,75	10%	49,5	-11,6%
	JAPON	25,42	6%	41,31	-38,5%
	ITALIA	21,55	5%	28,48	-24,3%
	PORTUGAL	19,68	4%	20,6	-4,5%
<b>ACEITE DE OLIVA 15.09</b> (249,79 MC)	ITALIA	77,48	31%	79,34	-2,3%
	ESTADOS UNIDOS	34,81	14%	43,12	-19,3%
	PORTUGAL	25,16	10%	26,71	-5,8%
	FRANCIA	14,25	6%	18,79	-24,2%
	JAPON	10,21	4%	11,31	-9,7%
<b>VINO Y MOSTO 22.04</b> (236,4 MC)	REINO UNIDO	30,18	13%	33,38	-9,6%
	ALEMANIA	29,75	13%	34,15	-12,9%
	FRANCIA	20,54	9%	20,48	0,3%
	ESTADOS UNIDOS	19,72	8%	26,14	-24,6%
	SUIZA	13,42	6%	10,49	27,9%
<b>FRUTAS DE HUESO 08.09</b> (113,26 MC)	ALEMANIA	46,42	41%	40,66	14,2%
	REINO UNIDO	15,61	14%	18,01	-13,4%
	FRANCIA	14,88	13%	12,81	16,2%
	ITALIA	8,69	8%	8,65	0,5%
	POLONIA	5,94	5%	7,67	-22,5%
<b>PRODUCTOS DE PANADERÍA , PASTELERÍA O GALLETTERÍA 19.05</b> (97,29 MC)	PORTUGAL	18,86	19%	18,13	4%
	FRANCIA	15,55	16%	15,51	0,3%
	REINO UNIDO	10,73	11%	10,18	5,4%
	ITALIA	7,72	8%	6,89	12,1%
	ALEMANIA	4,24	4%	2,92	45,2%
<b>CÍTRICOS 08.05</b> (93,8 MC)	FRANCIA	29,42	31%	23,33	26,1%
	ALEMANIA	26,34	28%	17,66	49,2%
	ITALIA	10,06	11%	7,51	34%
	PORTUGAL	4,47	5%	1,23	264,3%
	PAISES BAJOS	3,59	4%	2,4	49,6%
<b>UVAS Y PASAS 08.06</b> (83,75 MC)	REINO UNIDO	30,66	37%	31,58	-2,9%
	ALEMANIA	21,82	26%	14,81	47,3%
	PAISES BAJOS	6,17	7%	5,41	14,2%
	NORUEGA	4,8	6%	3,78	26,7%
	PORTUGAL	2,8	3%	1,63	71,5%
<b>OTRAS LEGUMBRES Y HORTALIZAS EN CONSERVA 20.05</b> (81,66 MC)	ESTADOS UNIDOS	16,53	20%	15,12	9,3%
	FRANCIA	9,47	12%	9,23	2,6%
	RUSIA	7,05	9%	7,09	-0,7%
	ITALIA	6,94	8%	7,68	-9,7%
	REINO UNIDO	5,26	6%	6,74	-21,9%
<b>OTRAS HORTALIZAS FRESCAS (ESPARRAGOS, PIMIENTOS, CHAMPIÑONES , ACEITUNAS FRESCAS , ETC..) 07.09</b> (76,85 MC)	FRANCIA	23,3	30%	17,43	33,7%
	ALEMANIA	21,45	28%	19,93	7,6%
	REINO UNIDO	7,36	10%	4,56	61,5%
	PAISES BAJOS	5,35	7%	4,74	12,9%
	ITALIA	5,14	7%	4,04	27,3%
<b>CONSERVAS DE PESCADO 16.04</b> (74,41 MC)	ITALIA	24,89	33%	18,35	35,6%
	FRANCIA	12,78	17%	11,6	10,1%
	PAISES BAJOS	10,35	14%	4,66	122,1%
	PORTUGAL	7,67	10%	8,82	-13,1%
	ALEMANIA	2,44	3%	3,49	-29,9%
<b>ZUMOS 20.09</b> (70,09 MC)	FRANCIA	17,79	25%	16,42	8,3%
	REINO UNIDO	11,97	17%	6,11	96%
	ITALIA	6,11	9%	4,7	30%
	ALEMANIA	4,62	7%	4,02	15,1%
	PORTUGAL	3,37	5%	3,1	8,7%
<b>MOLUSCOS 03.07</b> (69,42 MC)	ITALIA	32,33	47%	23,17	39,5%
	PORTUGAL	12,31	18%	11,35	8,5%
	FRANCIA	7,6	11%	7,47	1,8%
	ALEMANIA	2,89	4%	2,62	10,3%
	ESTADOS UNIDOS	1,91	3%	4,44	-56,9%
<b>FRUTOS SECOS 08.02</b> (65,42 MC)	ITALIA	17,26	26%	15,14	14%
	ALEMANIA	13,68	21%	17,82	-23,3%
	FRANCIA	12,04	18%	12,73	-5,4%
	REINO UNIDO	3,38	5%	3,57	-5,2%
	PORTUGAL	3,19	5%	2,32	37,1%
<b>DESPOJOS COMESTIBLES DE BOVINO, PORCINO, OVINO Y CAPRINO 02.06</b> (65,32 MC)	CHINA	46,3	71%	29,34	57,8%
	FILIPINAS	3,38	5%	2,39	41,7%
	FRANCIA	3,09	5%	2,53	21,9%
	HONG-KONG	2,87	4%	2,57	11,8%
	DINAMARCA	1,63	2%	0,56	190,1%
<b>BEBIDAS ESPIRITUOSAS 22.08</b> (63,62 MC)	ALEMANIA	9,96	16%	8,25	20,8%
	FILIPINAS	9,59	15%	17,4	-44,9%
	REINO UNIDO	5,49	9%	5,25	4,6%
	POLONIA	4,14	7%	1,4	195,3%
	PAISES BAJOS	3,2	5%	3,5	-8,6%

(\*) Sobre el total de ese exportado de ese producto.

Tabla 5.  
**Primeros productos importados con sus principales procedencias.**  
 Septiembre 2019 y 2020.

**PRINCIPALES IMPORTACIONES.SEPTIEMBRE**

PRODUCTO	PAÍS	Septiembre 2020(MC)	CUOTA (%)*	Septiembre 2019(MC)	Var. 20/19
<b>MAÍZ 10.05</b> (147,18 MC)	BRASIL	121,52	83%	129,91	-6,5%
	FRANCIA	15,54	11%	20,33	-23,6%
	RUMANIA	4,75	3%	6,6	-28,1%
	BULGARIA	2,82	2%	-	-
	PORTUGAL	1,45	1%	0,24	512%
<b>MOLUSCOS 03.07</b> (134,86 MC)	MARRUECOS	40,42	30%	34,14	18,4%
	PERU	20,06	15%	23,28	-13,9%
	MAURITANIA	12,64	9%	14,54	-13,1%
	INDIA	10,12	8%	7,74	30,7%
	FRANCIA	8,87	7%	7,48	18,6%
<b>TRIGO 10.01</b> (95,91 MC)	UCRANIA	25,75	27%	-	-
	CANADA	18,75	20%	0	30240326,7%
	FRANCIA	17,77	19%	23,15	-23,2%
	SUECIA	8,85	9%	7,09	24,7%
	ALEMANIA	7,64	8%	0,14	5276,2%
<b>PESCADO FRESCO O REFRIGERADO 03.02</b> (95,34 MC)	FRANCIA	14,63	15%	17,96	-18,5%
	NORUEGA	12,66	13%	11,22	12,9%
	SUECIA	11,77	12%	11,88	-0,9%
	GRECIA	10,79	11%	8,24	30,9%
	PORTUGAL	9,46	10%	10,96	-13,7%
<b>CRUSTACEOS 03.06</b> (95,33 MC)	ECUADOR	22,72	24%	24,48	-7,2%
	ARGENTINA	21,06	22%	37,91	-44,4%
	PORTUGAL	5,12	5%	6,07	-15,6%
	REINO UNIDO	4,54	5%	6,66	-31,8%
	VENEZUELA	4,53	5%	5,42	-16,4%
<b>TORTAS DE ACEITES VEGETALES 23.04</b> (92,53 MC)	BRASIL	52,82	57%	32,51	62,5%
	ARGENTINA	30,86	33%	50	-38,3%
	BOLIVIA	4,59	5%	-	-
	ALEMANIA	2,42	3%	-	-
	INDIA	0,77	1%	-	-
<b>QUESOS Y REQUESÓN 04.06</b> (78,73 MC)	FRANCIA	16,76	21%	19,63	-14,6%
	PAISES BAJOS	15,88	20%	18,74	-15,2%
	ALEMANIA	14,8	19%	19,33	-23,4%
	ITALIA	12,19	15%	13,15	-7,3%
	BELGICA	5,09	6%	4,69	8,4%
<b>ACEITE DE PALMA 15.11</b> (78,49 MC)	INDONESIA	57,64	73%	57,7	-0,1%
	GUATEMALA	13,99	18%	10,13	38,2%
	PAISES BAJOS	1,8	2%	2,16	-16,8%
	HONDURAS	1,71	2%	6,43	-73,4%
	GABON	1,11	1%	-	-
<b>HABAS DE SOJA 12.01</b> (70,96 MC)	BRASIL	40,75	57%	22,63	80,1%
	ESTADOS UNIDOS	25,35	36%	33,4	-24,1%
	PARAGUAY	1,79	3%	-	-
	FRANCIA	0,8	1%	0,49	64,8%
	LUXEMBURGO	0,78	1%	-	-
<b>CAFÉ 09.01</b> (67,96 MC)	FRANCIA	18,63	27%	15,91	17,1%
	VIETNAM	12,11	18%	16,79	-27,9%
	BRASIL	7,21	11%	7,65	-5,8%
	ALEMANIA	6,73	10%	4,6	46,2%
	COLOMBIA	4,82	7%	4,27	12,8%
<b>PREPARACIONES PARA ALIMENTACIÓN ANIMAL 23.09</b> (67,12 MC)	ALEMANIA	18,6	28%	10,01	85,8%
	FRANCIA	17,41	26%	15,43	12,8%
	PAISES BAJOS	6,55	10%	5,67	15,5%
	POLONIA	3,84	6%	2,57	49,3%
	ITALIA	3,48	5%	1,88	85,6%
<b>PREPARACIONES ALIMENTICIAS 21.06</b> (63,92 MC)	FRANCIA	11,26	18%	10,06	11,9%
	ALEMANIA	11,25	18%	9,95	13,1%
	ITALIA	10,17	16%	6,48	57%
	PAISES BAJOS	9,03	14%	8,4	7,4%
	BELGICA	2,97	5%	2,58	15%
<b>PESCADO CONGELADO 03.03</b> (61,23 MC)	PAISES BAJOS	5,44	9%	2,28	138,3%
	PORTUGAL	4,97	8%	6,78	-26,8%
	CHILE	4,55	7%	2,03	123,8%
	MEXICO	4,22	7%	2,7	56,2%
	MARRUECOS	3,92	6%	3,78	3,8%
<b>CHOCOLATE Y PREPARACIONES ALIMENTICIAS QUE CONTENGAN CACAO 18.06</b> (58,44 MC)	ITALIA	16,64	28%	18,5	-10,1%
	ALEMANIA	12,36	21%	11,6	6,5%
	FRANCIA	10,43	18%	11,53	-9,5%
	BELGICA	5,87	10%	6,37	-7,9%
	AUSTRIA	3,64	6%	2,99	21,9%
<b>PRODUCTOS DE PANADERÍA , PASTERERÍA O GALLETTERÍA 19.05</b> (58,12 MC)	ALEMANIA	13,85	24%	14,31	-3,2%
	ITALIA	12,5	22%	11,98	4,3%
	FRANCIA	9,05	16%	9,54	-5,2%
	BELGICA	5,77	10%	6,32	-8,6%
	PORTUGAL	5,09	9%	5,58	-8,8%

(\*) Sobre el total de ese importado de ese producto.

## Ranking de países del mes

\* Desde el 1 de febrero de 2020 el Reino Unido dejó de formar parte de la Unión Europea, por lo que, en el presente título, toda referencia a Unión Europea corresponde a la configuración actual de 27 miembros, sin el Reino Unido, que pasa a estar incluido en el grupo de países terceros. Solo es aplicable a los datos globales, y no se aplica a los datos ofrecidos para productos y subproductos descritos en el resto del informe.

### EXPORTACIONES

En septiembre **aumentan las exportaciones a la UE27** (2.498M€, +6,5%), y también a **PPTT+UK** (1.642M€, +9,1%), con respecto a las cifras del año anterior.

En cuanto a la cuota de exportación, el 60% del valor corresponde a los envíos destinados a la UE27, mientras que las ventas a PPTT+UK suponen el 40%.

**Francia** sigue siendo el primer destino entre los países UE27 para nuestros productos, seguido de Portugal e Italia.

Respecto a PPTT+UK en primera posición aparece **China** y queda en segundo lugar Reino Unido.

### IMPORTACIONES

**Disminuye** el valor de las compras a la UE27 (-11,0%) y también **disminuye** el de los PPTT+UK (-9,7%).

Tabla 6.

**Principales destinos y orígenes del mes.**  
Septiembre 2019 y 2020.

DESTINOS DE LAS EXPORTACIONES						DESTINOS DE LAS IMPORTACIONES					
Septiembre 2020		Septiembre 2019		Var.(M€) 20/19	Septiembre 2020		Septiembre 2019		Var.M€ 20/19		
UE	M€	Cuota*	M€		Cuota	UE	M€	Cuota*		M€	Cuota
FRANCIA	643,4	26%	605,66	26%	6,2%	FRANCIA	397,06	25%	519,51	29%	-23,6%
PORTUGAL	446,77	18%	412,57	18%	8,3%	ALEMANIA	225,4	14%	233,13	13%	-3,3%
ITALIA	436,42	17%	408,36	17%	6,9%	PORTUGAL	216,02	14%	196,28	11%	10,1%
ALEMANIA	383,67	15%	338,26	14%	13,4%	PAISES BAJOS	208,42	13%	224,01	13%	-7,0%
PAISES BAJOS	148,73	6%	144,42	6%	3,0%	ITALIA	131,58	8%	140,42	8%	-6,3%
Total UE27	2.498	60%	2.346	61%	6,5%	Total UE	1.587	52%	1.783	53%	-11,0%
PPTT+UK		Cuota*	PPTT		Var.M€ 20/19	PPTT		Cuota*	Var.M€ 20/19		
M€	M€		M€	M€							
CHINA	364,96	9%	211,26	5%	72,8%	BRASIL	251,34	17%	224,72	14%	11,8%
REINO UNIDO	271,45	7%	278,12	7%	-2,4%	ESTADOS UNIDOS	105,77	7%	121,7	8%	-13,1%
ESTADOS UNIDOS	178,48	4%	198,53	5%	-10,1%	MARRUECOS	87,31	6%	87,13	5%	0,2%
JAPON	65,47	2%	77,89	2%	-15,9%	CHINA	84,45	6%	77,12	5%	9,5%
MARRUECOS	58,09	1%	47,23	1%	23,0%	ARGENTINA	81,91	6%	126,87	8%	-35,4%
Total PPTT+UK	1.642	40%	1.505	39%	9,1%	Total PPT	1.455	48%	1.612	47%	-9,7%

(\*) En el caso de los países, el cálculo se ha realizado sobre el total de la UE27 o de PPTT +UK según corresponda. Las cuotas del 'Total UE27' y 'Total PPTT+UK' lo son sobre el total de las importaciones o exportaciones con el mundo.

Tabla 7.  
**Primeros destinos de las exportaciones con sus principales productos.**  
 Septiembre 2019 y 2020.

**PRINCIPALES DESTINOS DE LAS EXPORTACIONES.SEPTIEMBRE**

PAÍS	UNIÓN EUROPEA PRODUCTO	2020 (MC)	CUOTA (%)*	2019(MC)	Var. 20/19	CÓDIGO	
<b>FRANCIA</b> (643,4 MC)	CARNE DE PORCINO	43,75	7%	49,5	-11,6%	02.03	
	CÍTRICOS	29,42	5%	23,33	26,1%	08.05	
	OTRAS HORTALIZAS FRESCAS (ESPARRAGOS, PIMIENTOS, CHAMPIÑONES , ACEITUNAS FRESCAS , ETC...)	23,3	4%	17,43	33,7%	07.09	
	DÁTILES , HIGOS , PIÑAS, AGUACATES, GUAYABAS, MANGOS Y MANGOSTANES , FRESCOS	21,27	3%	18,32	16,1%	08.04	
	VINO Y MOSTO	20,54	3%	20,48	0,3%	22.04	
<b>PORTUGAL</b> (446,77 MC)	ACEITE DE OLIVA	25,16	6%	26,71	-5,8%	15.09	
	CORCHO NATURAL EN BRUTO O SIMPLEMENTE PREPARADO	19,89	4%	11,69	70%	45.01	
	CARNE DE PORCINO	19,68	4%	20,6	-4,5%	02.03	
	PRODUCTOS DE PANADERÍA , PASTELERÍA O GALLETERÍA	18,86	4%	18,13	4%	19.05	
	CARNE DE BOVINO	16,27	4%	18,67	-12,9%	02.01	
<b>ITALIA</b> (436,42 MC)	ACEITE DE OLIVA	77,48	18%	79,34	-2,3%	15.09	
	MOLUSCOS	32,33	7%	23,17	39,5%	03.07	
	CONSERVAS DE PESCADO	24,89	6%	18,35	35,6%	16.04	
	CARNE DE PORCINO	21,55	5%	28,48	-24,3%	02.03	
	FRUTOS SECOS	17,26	4%	15,14	14%	08.02	
<b>ALEMANIA</b> (383,67 MC)	FRUTAS DE HUESO	46,42	12%	40,66	14,2%	08.09	
	VINO Y MOSTO	29,75	8%	34,15	-12,9%	22.04	
	CÍTRICOS	26,34	7%	17,66	49,2%	08.05	
	UVAS Y PASAS	21,82	6%	14,81	47,3%	08.06	
	OTRAS HORTALIZAS FRESCAS (ESPARRAGOS, PIMIENTOS, CHAMPIÑONES , ACEITUNAS FRESCAS , ETC...)	21,45	6%	19,93	7,6%	07.09	
<b>PAISES BAJOS</b> (148,73 MC)	VINO Y MOSTO	10,44	7%	8,15	28%	22.04	
	CONSERVAS DE PESCADO	10,35	7%	4,66	122%	16.04	
	CÍTRICOS	6,17	4%	5,41	14%	08.06	
	OTRAS HORTALIZAS FRESCAS (ESPARRAGOS, PIMIENTOS, CHAMPIÑONES , ACEITUNAS FRESCAS , ETC...)	5,35	4%	4,74	13%	07.09	
	DÁTILES , HIGOS , PIÑAS, AGUACATES, GUAYABAS, MANGOS Y MANGOSTANES , FRESCOS	4,24	3%	2,53	67%	08.04	
<b>PAÍSES TERCEROS</b>							
	<b>CHINA</b> (364,96 MC)	CARNE DE PORCINO	250,49	69%	101,35	147,2%	02.03
		DESPOJOS COMESTIBLES DE BOVINO, PORCINO, OVINO Y CAPRINO	46,3	13%	29,34	57,8%	02.06
		ACEITE DE OLIVA	9,1	2%	8,58	6,1%	15.09
		TOCINO SIN PARTES MAGRAS Y GRASAS DE CERDO O DE AVE	7,76	2%	6,01	29%	02.09
		VINO Y MOSTO	7,34	2%	8,69	-15,5%	22.04
	<b>REINO UNIDO</b> (271,45 MC)	UVAS Y PASAS	30,66	11%	31,58	-2,9%	08.06
		VINO Y MOSTO	30,18	11%	33,38	-9,6%	22.04
		FRUTAS DE HUESO	15,61	6%	18,01	-13,4%	08.09
		ZUMOS	11,97	4%	6,11	96%	20.09
PRODUCTOS DE PANADERÍA , PASTELERÍA O GALLETERÍA		10,73	4%	10,18	5,4%	19.05	
<b>ESTADOS UNIDOS</b> (178,48 MC)	ACEITE DE OLIVA	34,81	20%	43,12	-19,3%	15.09	
	VINO Y MOSTO	19,72	11%	26,14	-24,6%	22.04	
	OTRAS LEGUMBRES Y HORTALIZAS EN CONSERVA	16,53	9%	15,12	9,3%	20.05	
	ARTICULOS DE CONFITERIA SIN CACAO	10,75	6%	7,3	47,3%	17.04	
	QUESOS Y REQUESÓN	7,34	4%	7,56	-2,8%	04.06	
<b>JAPON</b> (65,47 MC)	CARNE DE PORCINO	25,42	39%	41,31	-38,5%	02.03	
	ACEITE DE OLIVA	10,21	16%	11,31	-9,7%	15.09	
	VINO Y MOSTO	10,09	15%	9,21	9,6%	22.04	
	PESCADO FRESCO O REFRIGERADO	3,28	5%	0,2	1517,1%	03.02	
	ZUMOS	1,5	2%	0,88	71,1%	20.09	
<b>MARRUECOS</b> (58,09 MC)	LAS DEMAS PLANTAS VIVAS, ESQUEJES ESTAQUILLAS E INJERTOS	9,33	16%	7,87	18,6%	06.02	
	ACEITE DE SOJA	4,48	8%	7,31	-38,7%	15.07	
	PRODUCTOS DE PANADERÍA , PASTELERÍA O GALLETERÍA	4	7%	2,06	94,1%	19.05	
	TRIGO	2,19	4%	0	0%	10.01	
	MOLUSCOS	1,9	3%	1,11	70,7%	03.07	
<b>SUIZA</b> (42,96 MC)	VINO Y MOSTO	13,42	31%	10,49	27,9%	22.04	
	CAFÉ	3,96	9%	3,51	12,8%	09.01	
	OTRAS HORTALIZAS FRESCAS (ESPARRAGOS, PIMIENTOS, CHAMPIÑONES , ACEITUNAS FRESCAS , ETC...)	2,22	5%	1,39	59,7%	07.09	
	FRUTAS DE HUESO	1,98	5%	1,28	54,7%	08.09	
	PRODUCTOS DE PANADERÍA , PASTELERÍA O GALLETERÍA	1,66	4%	1,09	51,5%	19.05	

(\*) Sobre el total de productos agroalimentarios exportados de ese país.

Tabla 8.  
**Primeras procedencias de las importaciones con sus principales productos.**  
 Septiembre 2019 y 2020.

**PRINCIPALES PROCEDENCIAS DE LAS IMPORTACIONES.SEPTIEMBRE**

UNIÓN EUROPEA						
PAÍS	PRODUCTO	2020(M€)	CUOTA (%)*	2019(M€)	Var. 20/19	CÓDIGO
<b>FRANCIA</b> (397,06 M€)	CAFÉ	18,63	5%	15,91	<b>17,1%</b>	09.01
	TRIGO	17,77	4%	23,15	<b>-23,2%</b>	10.01
	PREPARACIONES PARA ALIMENTACIÓN ANIMAL	17,41	4%	15,43	<b>12,8%</b>	23.09
	QUESOS Y REQUESÓN	16,76	4%	19,63	<b>-14,6%</b>	04.06
	AZÚCAR DE CAÑA O REMOLACHA	15,93	4%	99,94	<b>-84,1%</b>	17.01
<b>ALEMANIA</b> (225,4 M€)	PREPARACIONES PARA ALIMENTACIÓN ANIMAL	18,6	8%	10,01	<b>85,8%</b>	23.09
	QUESOS Y REQUESÓN	14,8	7%	19,33	<b>-23,4%</b>	04.06
	PRODUCTOS DE PANADERÍA , PASTELERÍA O GALLETTERÍA	13,85	6%	14,31	<b>-3,2%</b>	19.05
	CHOCOLATE Y PREPARACIONES ALIMENTICIAS QUE CONTENGAN CACAO	12,36	5%	11,6	<b>6,5%</b>	18.06
	PREPARACIONES ALIMENTICIAS	11,25	5%	9,95	<b>13,1%</b>	21.06
<b>PORTUGAL</b> (216,02 M€)	CÍTRICOS	25,57	12%	12,24	<b>108,8%</b>	08.05
	PESCADO FRESCO O REFRIGERADO	9,46	4%	10,96	<b>-13,7%</b>	03.02
	MOLUSCOS	8,38	4%	6,17	<b>35,9%</b>	03.07
	ACEITE DE OLIVA	8,13	4%	5,58	<b>45,7%</b>	15.09
	FRUTOS SECOS	7,91	4%	4,37	<b>81%</b>	08.02
<b>PAISES BAJOS</b> (208,42 M€)	QUESOS Y REQUESÓN	15,88	8%	18,74	<b>-15,2%</b>	04.06
	BEBIDAS ESPIRITUOSAS	13,48	6%	17,55	<b>-23,2%</b>	22.08
	SEMILLAS , FRUTOS Y ESPORAS PARA SIEMBRA	13,3	6%	14,69	<b>-9,5%</b>	12.09
	CARNE DE BOVINO	9,2	4%	10,25	<b>-10,2%</b>	02.01
	PREPARACIONES ALIMENTICIAS	9,03	4%	8,4	<b>7,4%</b>	21.06
<b>ITALIA</b> (131,58 M€)	CHOCOLATE Y PREPARACIONES ALIMENTICIAS QUE CONTENGAN CACAO	16,64	13%	18,5	<b>-10,1%</b>	18.06
	PRODUCTOS DE PANADERÍA , PASTELERÍA O GALLETTERÍA	12,5	9%	11,98	<b>4,3%</b>	19.05
	QUESOS Y REQUESÓN	12,19	9%	13,15	<b>-7,3%</b>	04.06
	PREPARACIONES ALIMENTICIAS	10,17	8%	6,48	<b>57%</b>	21.06
	PASTAS ALIMENTICIAS	8,52	6%	9,5	<b>-10,3%</b>	19.02
PAÍSES TERCEROS						
PRODUCTO	PAÍS	2020(M€)	CUOTA (%)*	2019(M€)	Var. 20/19	CÓDIGO
<b>BRASIL</b> (251,34 M€)	MAÍZ	121,52	48%	129,91	<b>-6,5%</b>	10.05
	TORTAS DE ACEITES VEGETALES	52,82	21%	32,51	<b>62,5%</b>	23.04
	HABAS DE SOJA	40,75	16%	22,63	<b>80,1%</b>	12.01
	CAFÉ	7,21	3%	7,65	<b>-5,8%</b>	09.01
	PASTA DE MADERA	6,42	3%	9,23	<b>-30,5%</b>	47.03
<b>ESTADOS UNIDOS</b> (105,77 M€)	FRUTOS SECOS	33,98	32%	43,28	<b>-21,5%</b>	08.02
	HABAS DE SOJA	25,35	24%	33,4	<b>-24,1%</b>	12.01
	PASTA DE MADERA	5,67	5%	5,59	<b>1,5%</b>	47.03
	BEBIDAS ESPIRITUOSAS	5,5	5%	4,95	<b>11,1%</b>	22.08
	FILETES Y DEMÁS CARNE DE PESCADO FRESCOS, REFRIGERADOS O CONGELADOS	5,05	5%	3,16	<b>59,8%</b>	03.04
<b>MARRUECOS</b> (87,31 M€)	MOLUSCOS	40,42	46%	34,14	<b>18,4%</b>	03.07
	CONSERVAS DE PESCADO	8,33	10%	7,4	<b>12,6%</b>	16.04
	LEGUMBRES FRESCAS O REFRIGERADAS	4,5	5%	5,57	<b>-19,2%</b>	07.08
	PESCADO FRESCO O REFRIGERADO	4,39	5%	4,92	<b>-10,7%</b>	03.02
	PESCADO CONGELADO	3,92	4%	3,78	<b>3,8%</b>	03.03
<b>CHINA</b> (84,45 M€)	GRASAS Y ACEITES COCIDOS OXIDADOS Y DESHIDRATADOS	19,85	24%	5,92	<b>235,1%</b>	15.18
	OTRAS LEGUMBRES Y HORTALIZAS EN CONSERVA	7,36	9%	6,32	<b>16,4%</b>	20.05
	MOLUSCOS	5,55	7%	10,43	<b>-46,8%</b>	03.07
	ALCOHOL ETÍLICO Y AGUARDIENTE	5,07	6%	0	<b>0%</b>	22.07
	JUGOS Y EXTRACTOS VEGETALES	4,61	5%	4,63	<b>-0,4%</b>	13.02
<b>ARGENTINA</b> (81,91 M€)	TORTAS DE ACEITES VEGETALES	30,86	38%	50	<b>-38,3%</b>	23.04
	CRUSTACEOS	21,06	26%	37,91	<b>-44,4%</b>	03.06
	LEGUMINOSAS GRANO	4,72	6%	3,29	<b>43,5%</b>	07.13
	MOLUSCOS	4,2	5%	1,25	<b>236%</b>	03.07
	ACEITE DE OLIVA	3,61	4%	1,35	<b>167,6%</b>	15.09

(\*) Sobre el total de productos agroalimentarios importados de ese país.

# Análisis de los principales grupos de ámbito MAPA

## DESTINOS DE LA EXPORTACIÓN

60%

40%



SEPTIEMBRE 2020

+ 6,5%

2.498M€

+9,1%

1.642M€

SEPTIEMBRE 2020



AÑO MÓVIL

+3,4%

37.917M€

+10,0%

17.048M€

AÑO MÓVIL

UE-27

PPTT



## EXPORTACIONES A UE-27

SEPTIEMBRE 2020. Porcentaje respecto al total

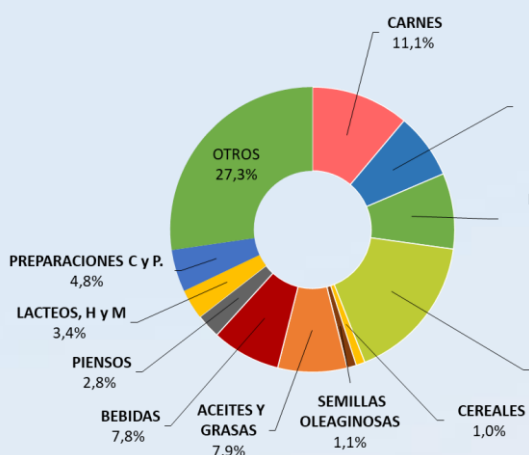

CARNES (02)	278,45 M€	▼	12,5%
PESCADOS, MOL. Y CR. (03)	185,95 M€	▲	10,9%
LACTEOS, HUEVOS Y MIEL (04)	85,14 M€	▲	6,2%
HORTALIZAS Y LEGUMBR. (07)	214,59 M€	▲	13,6%
FRUTAS (08)	420,22 M€	▲	13,7%
CEREALES (10)	25,39 M€	▲	57,6%
SEMILLAS OLEAG. (12)	26,34 M€	▲	24,5%
ACEITES Y GR. (15)	196,70 M€	▲	0,1%
PREPARACIONES C y P. (16)	119,30 M€	▲	20,8%
BEBIDAS (22)	195,27 M€	▲	5,8%
PIENSOS (23)	68,99 M€	▲	8,9%



## EXPORTACIONES A PPTT

SEPTIEMBRE 2020. Porcentaje respecto al total

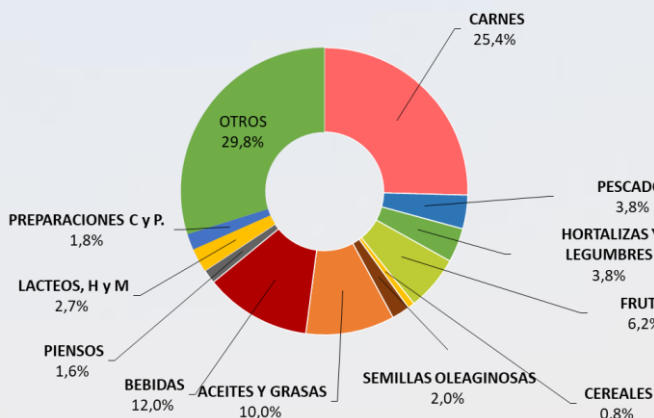

CARNES (02)	417,32 M€	▲	52,2%
PESCADOS, MOL. Y CR. (03)	62,48 M€	▼	19,5%
LACTEOS, HUEVOS Y MIEL (04)	44,20 M€	▲	8,5%
HORTALIZAS Y LEGUMBR. (07)	63,09 M€	▲	6,8%
FRUTAS (08)	101,98 M€	▼	11,0%
CEREALES (10)	12,40 M€	▲	41,7%
SEMILLAS OLEAG. (12)	33,37 M€	▼	8,9%
ACEITES Y GR. (15)	164,47 M€	▼	1,8%
PREPARACIONES C y P. (16)	29,83 M€	▼	1,4%
BEBIDAS (22)	197,21 M€	▼	9,9%
PIENSOS (23)	25,75 M€	▲	17,4%



## IMPORTACIONES DESDE LA UE -27

SEPTIEMBRE 2020. Porcentaje respecto al total

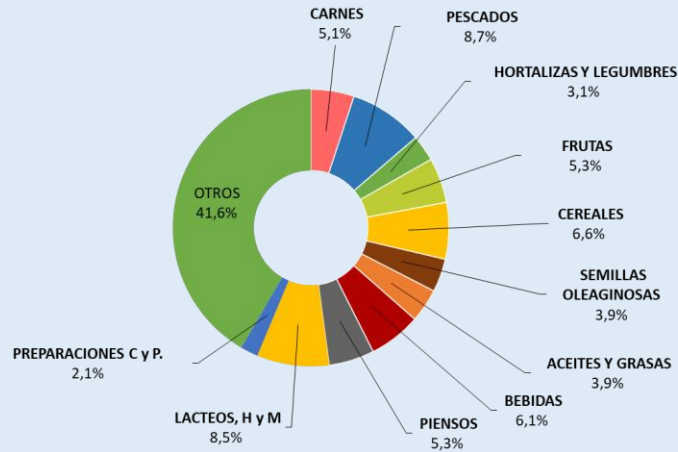

<b>CARNES (02)</b>	<b>80,43 M€</b>	<b>▼ 16,3%</b>
<b>PESCADOS, MOL. Y CR. (03)</b>	<b>137,34 M€</b>	<b>▼ 5,9%</b>
<b>LACTEOS, HUEVOS Y MIEL (04)</b>	<b>134,45 M€</b>	<b>▼ 11,3%</b>
<b>HORTALIZAS Y LEGUMBR. (07)</b>	<b>48,44 M€</b>	<b>▼ 2,3%</b>
<b>FRUTAS (08)</b>	<b>83,49 M€</b>	<b>▲ 38,8%</b>
<b>CEREALES (10)</b>	<b>104,84 M€</b>	<b>▼ 28,6%</b>
<b>SEMILLAS OLEAG. (12)</b>	<b>61,52 M€</b>	<b>▼ 1,8%</b>
<b>ACEITES Y GR. (15)</b>	<b>62,26 M€</b>	<b>▲ 64,0%</b>
<b>PREPARACIONES C y P. (16)</b>	<b>32,63 M€</b>	<b>▼ 2,9%</b>
<b>BEBIDAS (22)</b>	<b>96,85 M€</b>	<b>▼ 6,9%</b>
<b>PIENSOS (23)</b>	<b>84,43 M€</b>	<b>▲ 29,7%</b>



## IMPORTACIONES DESDE PPTT

SEPTIEMBRE 2020. Porcentaje respecto al total

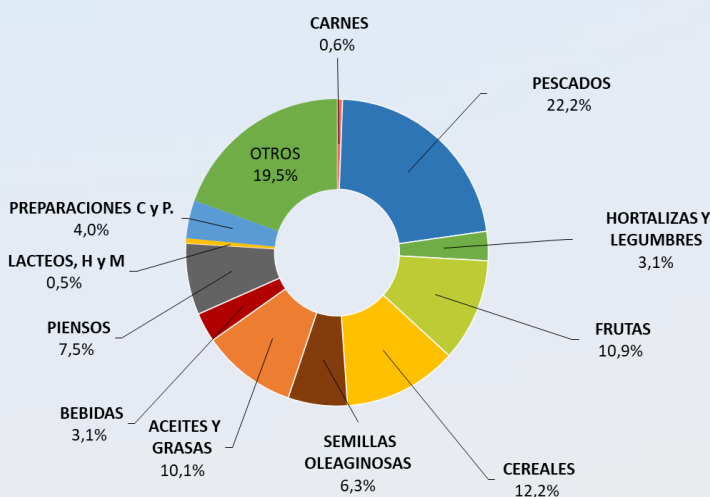

<b>CARNES (02)</b>	<b>8,72 M€</b>	<b>▼ 42,4%</b>
<b>PESCADOS, MOL. Y CR. (03)</b>	<b>322,69 M€</b>	<b>▼ 17,5%</b>
<b>LACTEOS, HUEVOS Y MIEL (04)</b>	<b>7,74 M€</b>	<b>▼ 13,9%</b>
<b>HORTALIZAS Y LEGUMBR. (07)</b>	<b>44,90 M€</b>	<b>▼ 7,6%</b>
<b>FRUTAS (08)</b>	<b>158,05 M€</b>	<b>▼ 14,3%</b>
<b>CEREALES (10)</b>	<b>177,14 M€</b>	<b>▼ 9,3%</b>
<b>SEMILLAS OLEAG. (12)</b>	<b>92,30 M€</b>	<b>▲ 9,4%</b>
<b>ACEITES Y GR. (15)</b>	<b>147,01 M€</b>	<b>▲ 28,0%</b>
<b>PREPARACIONES C y P. (16)</b>	<b>58,40 M€</b>	<b>▼ 21,9%</b>
<b>BEBIDAS (22)</b>	<b>45,12 M€</b>	<b>▼ 23,5%</b>
<b>PIENSOS (23)</b>	<b>109,52 M€</b>	<b>▼ 2,3%</b>

## Carnes (02)

En este grupo se analizan los productos comprendidos en el capítulo 02 del TARIC, correspondiente a Carne y despojos comestibles. Por tanto, no se han incluido productos como las grasas y mantecas, que se clasifican principalmente en el capítulo 15. Para obtener información sobre los mismos se puede consultar el Anexo que acompaña al informe.

El grupo **Carnes** es un grupo exportador cuyo saldo sigue una tendencia creciente.

Gráfico 12.  
**Evolución del comercio exterior grupo Carnes**  
Años 2018, 2019 y 2020. M€



Tabla 9  
**Variación Interanual del Grupo Carnes.**  
SEPTIEMBRE 2020.

Carnes (02)		M€			t		€/kg	
		Septiembre 2020	(%) Sobre Total	Var. Septiembre 2020/2019	Septiembre 2020	Var. Septiembre 2020/2019	Septiembre 2020	Var. Septiembre 2020/2019
EXP	Total	695,78		17,4%	279.382	24,5%	2,49	-5,6%
	UE-27+UK	290,28	42	-13,0%	107.707	-9,7%	2,70	-3,6%
	PPTT	405,50	58	56,8%	171.676	63,3%	2,36	-4,0%
IMP	Total	89,15		-19,9%	31.982	-9,1%	2,79	-11,9%
	UE-27+UK	82,65	93	-16,7%	29.666	-6,0%	2,79	-11,3%
	PPTT	6,51	7	-46,2%	2.317	-35,6%	2,81	-16,5%
<b>Saldo</b>		606,62		26,1%	247.400	30,7%		

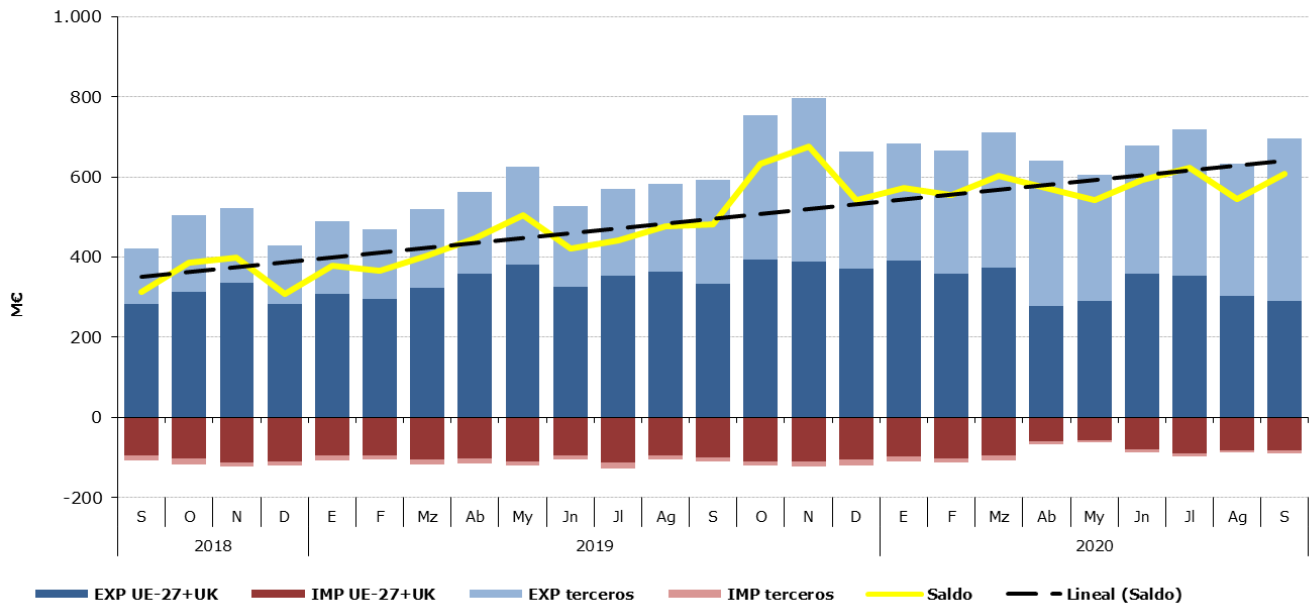

Tabla 10.

**Distribución del comercio exterior grupo Carne.**

Total, UE y Países Terceros.  
SEPTIEMBRE de 2020.

	SEPTIEMBRE 2020	Exportaciones		Importaciones		Saldo (Exp-Imp)		Precio Medio (€/kg)	
		Valor Millones €	Peso toneladas	Valor Millones €	Peso toneladas	Valor Millones €	Peso toneladas	Exportado	Importado
		<b>TOTAL</b>	<b>CARNES</b>	<b>695,8</b>	<b>279.382</b>	<b>89,2</b>	<b>31.982</b>	<b>606,6</b>	<b>247.400</b>
	Carnes de Porcino	532,9	230.580	15,5	9.742	517,4	220.837	2,31	1,59
	Carnes de Bovino	67,1	18.335	44,8	8.715	22,3	9.620	3,66	5,14
	Carnes de aves	26,5	17.836	21,2	11.177	5,3	6.659	1,49	1,90
	Otras carnes	69,3	12.632	7,7	2.348	61,6	10.284	5,49	3,26
<b>UE-27+UK</b>	<b>CARNES</b>	<b>290,3</b>	<b>107.707</b>	<b>82,6</b>	<b>29.666</b>	<b>207,6</b>	<b>78.041</b>	<b>2,70</b>	<b>2,79</b>
	Carnes de Porcino	159,5	70.685	15,4	9.723	144,1	60.962	2,26	1,58
	Carnes de Bovino	61,1	16.301	40,3	7.825	20,8	8.476	3,75	5,14
	Carnes de aves	19,9	10.694	19,6	9.852	0,3	842	1,86	1,99
	Otras carnes	49,8	10.027	7,4	2.265	42,4	7.761	4,97	3,26
<b>PAÍSES TERCEROS</b>	<b>CARNES</b>	<b>405,5</b>	<b>171.676</b>	<b>6,5</b>	<b>2.317</b>	<b>399,0</b>	<b>169.359</b>	<b>2,36</b>	<b>2,81</b>
	Carnes de Porcino	373,4	159.895	0,1	19,2	373,3	159.876	2,34	3,60
	Carnes de Bovino	6,0	2.034	4,5	890	1,5	1.144	2,95	5,08
	Carnes de aves	6,6	7.142	1,7	1.325	5,0	5.817	0,93	1,25
	Otras carnes	19,5	2.605	0,3	82	19,2	2.522	7,47	3,23

Gráfico 13.

**Distribución de las exportaciones e importaciones del Grupo Carnes por subgrupos**

SEPTIEMBRE de 2020



Tabla 11.

**Evolución del comercio exterior Subgrupo Carne y despojos de Porcino (0203+02063000+02064100+02064900+020910)**

SEPTIEMBRE de 2018, 2019 y 2020

Exportación	Septiembre 2018	Septiembre 2019	Septiembre 2020	Importación	Septiembre 2018	Septiembre 2019	Septiembre 2020
Valor (M€)	276,18	430,70	532,89	Valor (M€)	14,23	17,39	15,47
Volumen (t)	139.628	177.183	230.580	Volumen (t)	9.706	9.666	9.742
Precio Medio €/kg	1,98	2,43	2,31	Precio Medio €/kg	1,47	1,80	1,59

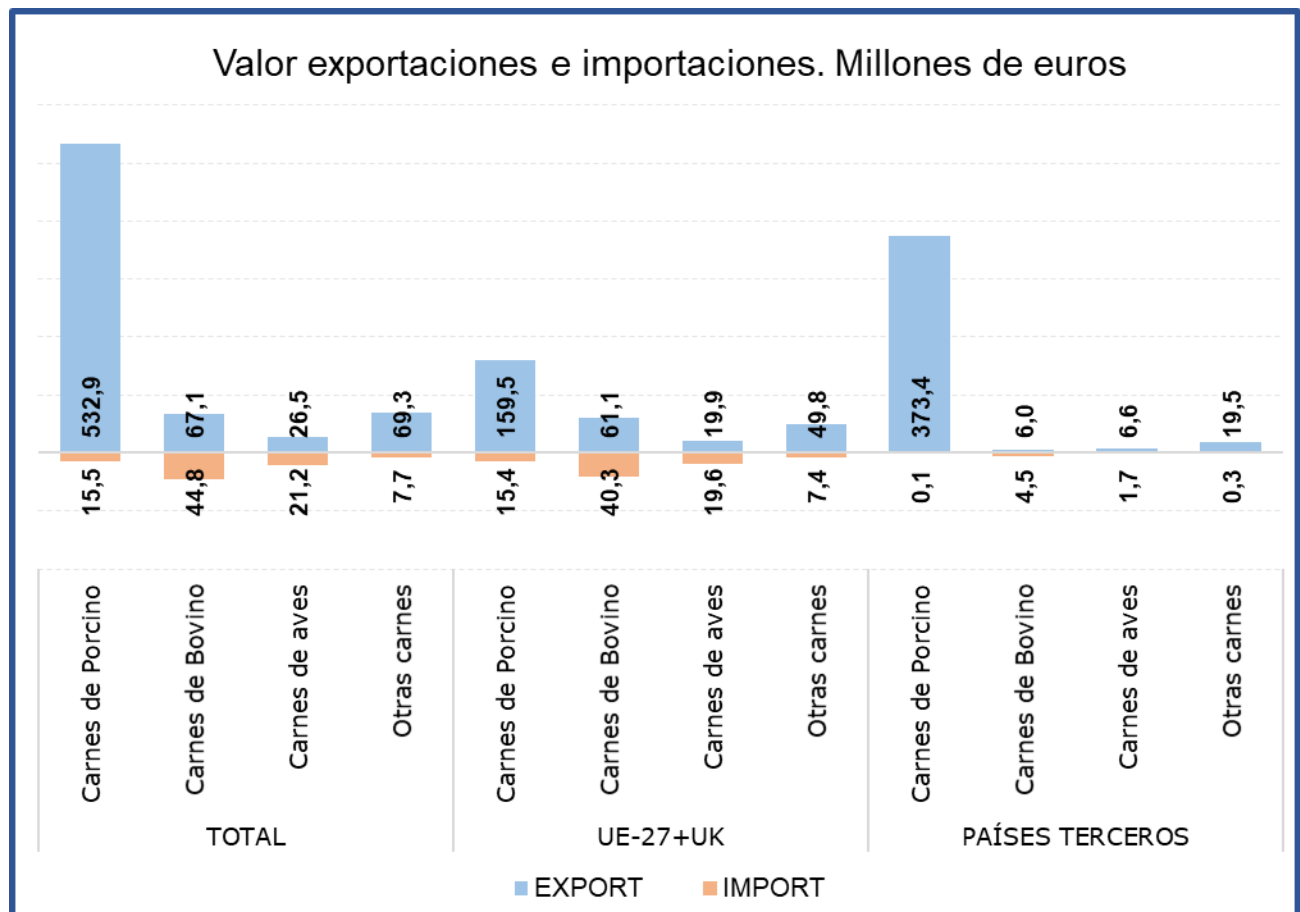
El subgrupo de **Carne y despojos de porcino** es el **mayoritario en exportaciones**, suponiendo por sí sólo el **77% de las mismas**. En el mes de septiembre se ha producido un **aumento del 23,7% en valor de las exportaciones respecto a septiembre de 2019**, consecuencia del incremento de **volumen exportado (30,1%)**, que ha compensado la **bajada del precio medio de exportación** que ha caído un 4,9% con respecto al mismo mes del año anterior. En esta subida es muy relevante el **incremento de exportación a PP.TT.** (en concreto a Asia) **que ha aumentado en el último año un 67,5%**. Este subgrupo también es importante en **importaciones**, llegando a alcanzar el **17% del total**.

Tabla 12.

**Evolución del comercio exterior Subgrupo Carne y despojos de Bovino (0201+0202+020610+020621+020622+020629)**

SEPTIEMBRE de 2018, 2019 y 2020

Exportación	Septiembre 2018	Septiembre 2019	Septiembre 2020	Importación	Septiembre 2018	Septiembre 2019	Septiembre 2020
Valor (M€)	54,09	66,50	67,08	Valor (M€)	57,12	57,64	44,78
Volumen (t)	14.786	18.994	18.335	Volumen (t)	10.622	10.911	8.715
Precio Medio €/kg	3,66	3,50	3,66	Precio Medio €/kg	5,38	5,28	5,14

El subgrupo de **Carne de Bovino** es el **mayoritario en importaciones**, ya que supone el **50%** de las mismas. Por el contrario, en **exportaciones sólo representa el 10%** del total nacional de exportaciones del grupo carnes. Cabe destacar **una bajada de las importaciones, tanto en valor (-22,3%) como en volumen (-20,1%)**.

Tabla 13.

**Evolución del comercio exterior Subgrupo Carne y despojo de Aves (0207+02109971+02109979)**

SEPTIEMBRE de 2018, 2019 y 2020

Exportación	Septiembre 2018	Septiembre 2019	Septiembre 2020	Importación	Septiembre 2018	Septiembre 2019	Septiembre 2020
Valor (M€)	29,67	30,42	26,52	Valor (M€)	27,65	25,36	21,25
Volumen (t)	20.806	17.353	17.836	Volumen (t)	12.609	12.194	11.177
Precio Medio €/kg	1,43	1,75	1,49	Precio Medio €/kg	2,19	2,08	1,90

En el subgrupo de **Carne de Aves de Corral**, las **importaciones representan el 24% de las totales**, mientras que las **exportaciones representan el 4% del total del grupo**.

## Pescados, moluscos y crustáceos (03)

En este grupo se analizan los productos comprendidos en el capítulo 03 del TARIC, correspondiente a Pescados, crustáceos y moluscos.

El grupo **Pescados** tiene un carácter claramente importador y con tendencia a la estabilidad.

Gráfico 14.

### Evolución del comercio exterior grupo Pescados, Moluscos y Crustáceos

Años 2018, 2019 y 2020. M€



Tabla 14.

### Variación Interanual del Grupo Pescados, Moluscos y Crustáceos

SEPTIEMBRE 2020

Pescados (03)		M€			t		€/kg	
		Septiembre 2020	(%) Sobre Total	Var. Septiembre 2020/2019	Septiembre 2020	Var. Septiembre 2020/2019	Septiembre 2020	Var. Septiembre 2020/2019
<b>EXP</b>	Total	248,44		1,3%	76.939	3,2%	3,23	-1,8%
	UE-27+UK	190,89	<b>77</b>	11,3%	41.945	5,6%	4,55	5,5%
	PPTT	57,54	<b>23</b>	-22,0%	34.993	0,5%	1,64	-22,3%
<b>IMP</b>	Total	460,03		-14,4%	125.791	-3,9%	3,66	-10,9%
	UE-27+UK	152,19	<b>33</b>	-7,5%	43.311	5,4%	3,51	-12,2%
	PPTT	307,84	<b>67</b>	-17,4%	82.480	-8,1%	3,73	-10,1%
<b>Saldo</b>		-211,59		27,6%	-48.852	13,2%		

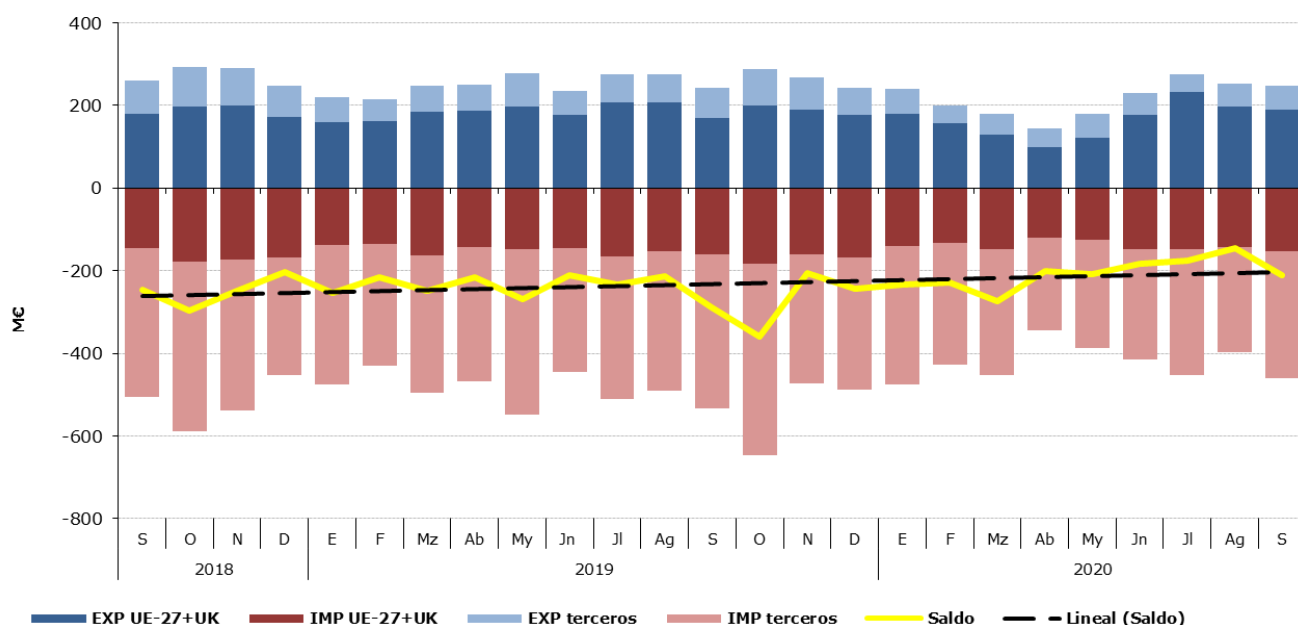
Tabla 15.

**Distribución del comercio exterior grupo Pescados, Moluscos y Crustáceos**

Total, UE y Países Terceros.

SEPTIEMBRE de 2020.

	SEPTIEMBRE 2020	Exportaciones		Importaciones		Saldo (Exp-Imp)		Precio Medio (€/kg)	
		Valor Millones €	Peso toneladas	Valor Millones €	Peso toneladas	Valor Millones €	Peso toneladas	Exportado	Importado
<b>TOTAL</b>	<b>PESCADOS</b>	<b>248,4</b>	<b>76.939</b>	<b>460,0</b>	<b>125.791</b>	<b>-211,6</b>	<b>-48.852</b>	<b>3,23</b>	<b>3,66</b>
	Pescado fresco	41,0	7.847	95,3	22.783	-54,3	-14.935	5,23	4,18
	Pescado congelado	62,5	41.634	61,2	34.776	1,2	6.858	1,50	1,76
	Filetes de pescado	31,6	5.716	54,3	13.336	-22,7	-7.620	5,53	4,07
	Crustáceos	29,3	3.659	95,3	17.384	-66,0	-13.724	8,01	5,48
	Moluscos	69,4	15.564	134,9	34.516	-65,4	-18.952	4,46	3,91
Otros pescados	14,6	2.518,3	18,9	2.995,5	-4,3	-477	5,80	6,32	
<b>UE-27+UK</b>	<b>PESCADOS</b>	<b>190,9</b>	<b>41.945</b>	<b>152,2</b>	<b>43.311</b>	<b>38,7</b>	<b>-1.365</b>	<b>4,55</b>	<b>3,51</b>
	Pescado fresco	34,2	6.699	67,8	17.708	-33,5	-11.008	5,11	3,83
	Pescado congelado	24,8	10.727	15,7	12.862	9,1	-2.135	2,32	1,22
	Filetes de pescado	29,5	5.499	13,4	2.416	16,1	3.083	5,37	5,56
	Crustáceos	28,1	3.407	18,7	2.357	9,4	1.051	8,23	7,93
	Moluscos	61,6	13.873	26,9	6.552	34,7	7.321	4,44	4,10
Otros pescados	12,6	1.739,7	9,7	1.416,8	2,9	323	7,25	6,83	
<b>PAÍSES TERCEROS</b>	<b>PESCADOS</b>	<b>57,5</b>	<b>34.993</b>	<b>307,8</b>	<b>82.480</b>	<b>-250,3</b>	<b>-47.486</b>	<b>1,64</b>	<b>3,73</b>
	Pescado fresco	6,8	1.148	27,5	5.075	-20,8	-3.927	5,89	5,43
	Pescado congelado	37,6	30.907	45,5	21.915	-7,9	8.992	1,22	2,08
	Filetes de pescado	2,1	217	40,9	10.920	-38,8	-10.704	9,71	3,75
	Crustáceos	1,2	252	76,6	15.027	-75,4	-14.775	4,95	5,10
	Moluscos	7,8	1.691	108,0	27.964	-100,2	-26.273	4,62	3,86
Otros pescados	8,8	1.926,6	36,8	6.653,6	-28,0	-4.727	4,55	5,53	

Gráfico 15.

**Distribución de las exportaciones e importaciones del Grupo Pescados por subgrupos**

SEPTIEMBRE de 2020



Tabla 16.

**Evolución del comercio exterior Subgrupo Moluscos (0307)**

SEPTIEMBRE de 2018, 2019 y 2020

Exportación	Septiembre 2018	Septiembre 2019	Septiembre 2020	Importación	Septiembre 2018	Septiembre 2019	Septiembre 2020
Valor (M€)	70,57	72,58	69,42	Valor (M€)	162,12	151,89	134,86
Volumen (t)	17.085	20.873	15.564	Volumen (t)	32.489	37.472	34.516
Precio Medio €/kg	4,13	3,48	4,46	Precio Medio €/kg	4,99	4,05	3,91

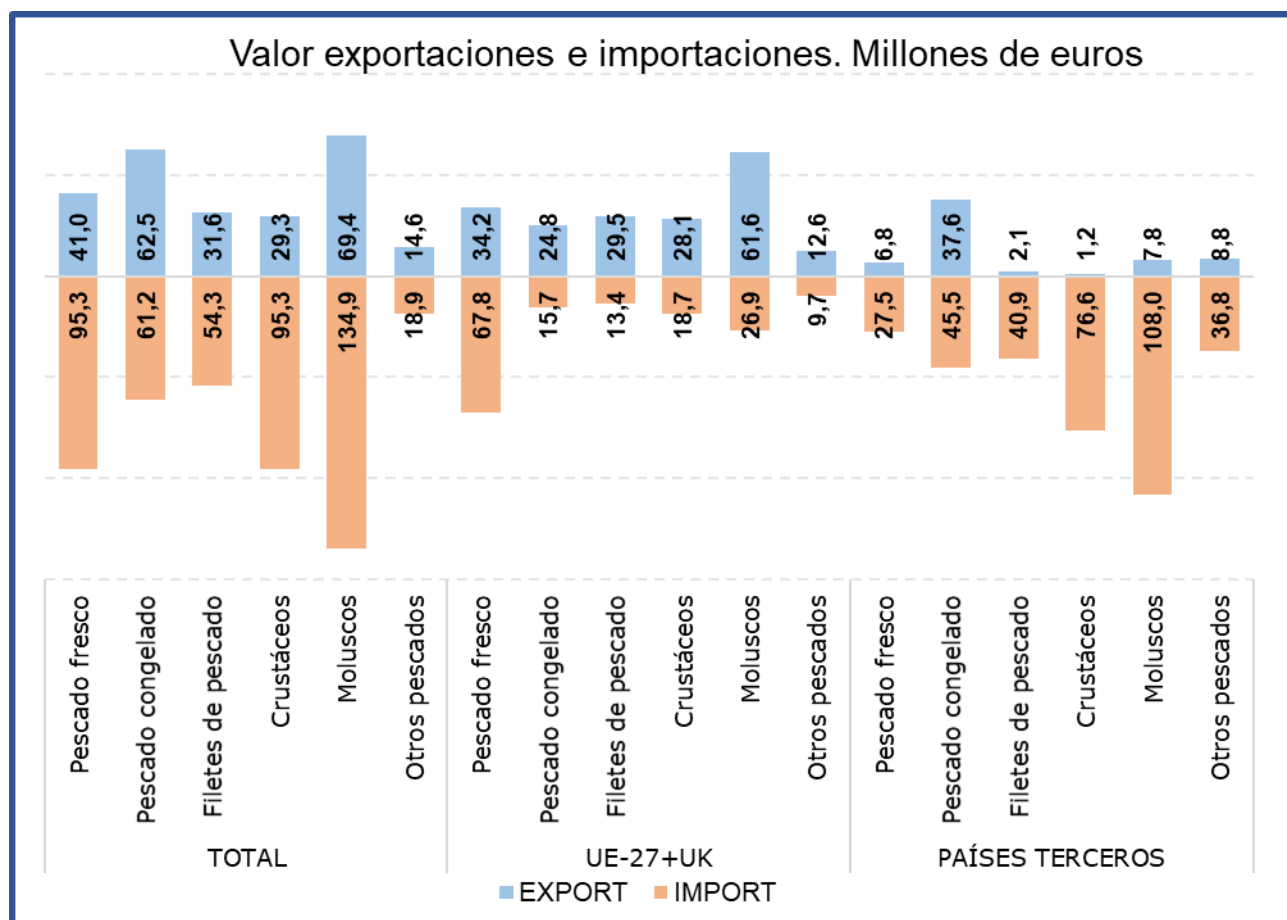
Durante el mes de septiembre el subgrupo de **Moluscos** ha sido el **más importante tanto desde el punto de vista de la exportación como de la importación** dentro del **grupo Pescados**, constituyendo por sí sólo el **28% de las exportaciones y el 29% de las importaciones**.

El **valor de las exportaciones ha disminuido un 25,4% en volumen**, lo que ha motivado una **bajada del 4,4% del valor** de las mismas a pesar del **incremento del precio medio de exportación en un 28,3%**.

Las **importaciones** durante este mes también **han descendido tanto en valor (-11,2%) como en volumen (-7,9%)**, con respecto a septiembre de 2019.

Tabla 17.

**Evolución del comercio exterior Subgrupo Pescado Fresco (0302)**

SEPTIEMBRE de 2018, 2019 y 2020

Exportación	Septiembre 2018	Septiembre 2019	Septiembre 2020	Importación	Septiembre 2018	Septiembre 2019	Septiembre 2020
Valor (M€)	35,35	37,20	41,01	Valor (M€)	87,28	99,57	95,34
Volumen (t)	6.850	6.943	7.847	Volumen (t)	22.100	22.982	22.783
Precio Medio €/kg	5,16	5,36	5,23	Precio Medio €/kg	3,95	4,33	4,18

El subgrupo **Pescado Fresco** es el **segundo en importancia junto con el subgrupo crustáceos desde el punto de vista importador**, ya que supone el **21% de las importaciones** totales del grupo. Además, este subgrupo representa el **17% de las exportaciones** del grupo.

Este mes hay que destacar el **aumento tanto en valor (10,2%) como en volumen (13%) de las exportaciones** con respecto a septiembre de 2019. Por su parte las **importaciones han disminuido un 4,3% en valor**, a pesar de que el volumen importado se ha mantenido relativamente estable debido principalmente a la **bajada del 3,4% del precio medio de importación**.

Tabla 18.

**Evolución del comercio exterior Subgrupo Pescado Congelado (0303)**

SEPTIEMBRE de 2018, 2019 y 2020

Exportación	Septiembre 2018	Septiembre 2019	Septiembre 2020	Importación	Septiembre 2018	Septiembre 2019	Septiembre 2020
Valor (M€)	74,88	61,15	62,47	Valor (M€)	47,19	61,42	61,23
Volumen (t)	45.178	35.468	41.634	Volumen (t)	20.182	30.512	34.776
Precio Medio €/kg	1,66	1,72	1,50	Precio Medio €/kg	2,34	2,01	1,76

El subgrupo de **Pescado Congelado** es el **segundo en importancia desde el punto de vista exportador**, ya que supone el **25% de las exportaciones** totales del grupo.

Este mes destaca el **incremento tanto en valor (2,2%) como en volumen (17,4%) de las exportaciones** con respecto a septiembre de 2019.

Desde el punto de vista importador, este mes este subgrupo supone el **13% de las importaciones totales del grupo Pescados**. Respecto a septiembre de 2019 el **valor de las importaciones se ha mantenido prácticamente estable**.

Tabla 19.

**Evolución del comercio exterior Subgrupo Crustáceos (0306)**

SEPTIEMBRE de 2018, 2019 y 2020

Exportación	Septiembre 2018	Septiembre 2019	Septiembre 2020	Importación	Septiembre 2018	Septiembre 2019	Septiembre 2020
Valor (M€)	31,66	33,99	29,30	Valor (M€)	122,44	141,72	95,33
Volumen (t)	4.317	4.494	3.659	Volumen (t)	18.371	21.564	17.384
Precio Medio €/kg	7,33	7,56	8,01	Precio Medio €/kg	6,67	6,57	5,48

El subgrupo de **Crustáceos** es una parte esencial de este grupo representando este mes el **segundo subgrupo en importancia desde el punto de vista importador, posición que comparte con el subgrupo Pescado Fresco, con el 21% de las importaciones totales** del grupo.

Este mes destaca el **descenso tanto en valor (-32,7%) como en volumen (-19,4%) de las importaciones**, que se han acompañado de la **caída del precio medio de importación en un 16,6%**.

Además, este subgrupo representa el **12% de las exportaciones del grupo**. En septiembre de 2020 el **valor de las exportaciones ha disminuido un 13,8%** con respecto al mismo mes del año anterior, debido al descenso **del volumen exportado (-18,6%)** ya que el **precio medio de exportación se ha incrementado un 5,8%**.

Tabla 20.

**Evolución del comercio exterior Subgrupo Filetes de Pescado (0304)**

SEPTIEMBRE de 2018, 2019 y 2020

Exportación	Septiembre 2018	Septiembre 2019	Septiembre 2020	Importación	Septiembre 2018	Septiembre 2019	Septiembre 2020
Valor (M€)	26,87	27,44	31,63	Valor (M€)	67,58	63,65	54,33
Volumen (t)	4.385	4.435	5.716	Volumen (t)	16.075	14.997	13.336
Precio Medio €/kg	6,13	6,19	5,53	Precio Medio €/kg	4,20	4,24	4,07

El subgrupo **Filetes de Pescado** supone el **13% de las exportaciones y el 12% de las importaciones**. Respecto a septiembre de 2019, cabe destacar un **incremento del 15,2% en valor de las exportaciones** y una **caída del 14,6% en valor de las importaciones**.

## Lácteos, Huevos y Miel (04)

En este grupo se analizan los productos comprendidos en el capítulo 04 del TARIC, correspondiente a Leche y productos lácteos; huevos de ave y miel natural.

El grupo **Lácteos, huevos y miel** es ligeramente importador y con tendencia a la estabilidad.

Gráfico 16.

### Evolución del comercio exterior grupo Lácteos, Huevos y Miel

Años 2018, 2019 y 2020. M€



Tabla 21.

### Variación Interanual del Grupo Lácteos, Huevos y Miel

SEPTIEMBRE 2020

Lacteos (04)	M€			t		€/kg	
	Septiembre 2020	(%) Sobre Total	Var. Septiembre 2020/2019	Septiembre 2020	Var. Septiembre 2020/2019	Septiembre 2020	Var. Septiembre 2020/2019
<b>EXP</b>							
Total	129,33		7,0%	65.630	6,6%	1,97	0,4%
UE-27+UK	90,71	70	6,4%	49.206	5,3%	1,84	1,1%
PPTT	38,62	30	8,2%	16.424	10,6%	2,35	-2,2%
<b>IMP</b>							
Total	142,19		-11,4%	60.502	-14,3%	2,35	3,4%
UE-27+UK	138,35	97	-11,3%	58.664	-15,1%	2,36	4,5%
PPTT	3,84	3	-16,0%	1.838	19,1%	2,09	-29,5%
<b>Saldo</b>	-12,86		67,5%	5.128	156,7%		

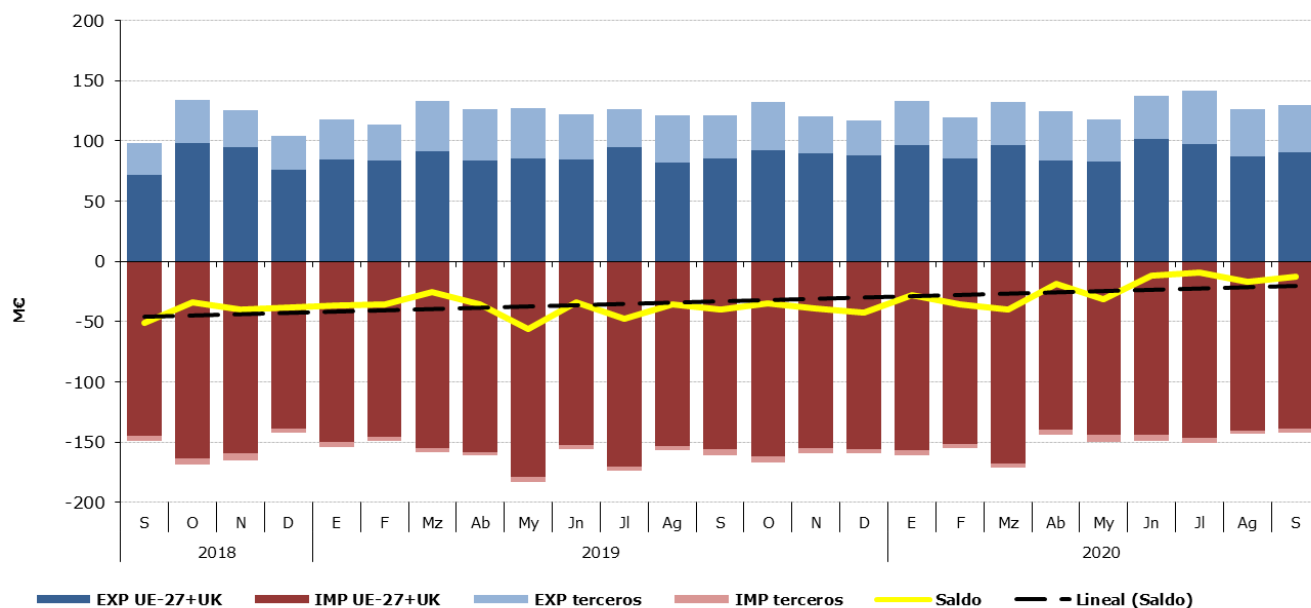
Tabla 22.

**Distribución del comercio exterior del grupo Lácteos, Huevos y Miel**

Total, UE y Países Terceros.

SEPTIEMBRE de 2020

	SEPTIEMBRE 2020	Exportaciones		Importaciones		Saldo (Exp-Imp)		Precio Medio (€/kg)	
		Valor Millones €	Peso toneladas	Valor Millones €	Peso toneladas	Valor Millones €	Peso toneladas	Exportado	Importado
<b>TOTAL</b>	<b>LACTEOS, H y M.</b>	<b>129,3</b>	<b>65.630</b>	<b>142,2</b>	<b>60.502</b>	<b>-12,9</b>	<b>5.128</b>	<b>1,97</b>	<b>2,35</b>
	Quesos	44,3	9.437	78,7	21.099	-34,4	-11.662	4,69	3,73
	Leche y Nata	31,8	22.349	20,5	14.340	11,3	8.009	1,42	1,43
	Huevos	18,6	12.685	6,1	2.656	12,5	10.029	1,47	2,30
	Leches fermentadas	14,3	11.771	17,6	13.826	-3,3	-2.054	1,22	1,27
	Mantequilla	7,8	1.920	7,6	1.920	0,2	-1	4,06	3,96
	Miel	6,7	1.975	5,1	2.809	1,6	-835	3,40	1,81
	Otros	5,8	5.493	6,5	3.852	-0,8	1.641	1,05	1,70
<b>UE-27+UK</b>	<b>LACTEOS, H y M.</b>	<b>90,7</b>	<b>49.206</b>	<b>138,3</b>	<b>58.664</b>	<b>-47,6</b>	<b>-9.457</b>	<b>1,84</b>	<b>2,36</b>
	Quesos	31,0	7.755	78,4	21.071	-47,3	-13.316	4,00	3,72
	Leche y Nata	20,7	14.533	20,5	14.338	0,2	195	1,42	1,43
	Huevos	11,9	9.557	5,9	2.641	6,0	6.916	1,25	2,23
	Leches fermentadas	12,5	10.735	17,5	13.761	-5,0	-3.026	1,16	1,27
	Mantequilla	5,9	1.530	7,6	1.920	-1,7	-391	3,87	3,96
	Miel	5,4	1.628	3,3	1.663	2,1	-35	3,30	1,97
	Otros	3,4	3.470	5,3	3.270	-1,9	200	0,97	1,61
<b>PAÍSES TERCEROS</b>	<b>LACTEOS, H y M.</b>	<b>38,6</b>	<b>16.424</b>	<b>3,8</b>	<b>1.838</b>	<b>34,8</b>	<b>14.585</b>	<b>2,35</b>	<b>2,09</b>
	Quesos	13,3	1.682	0,4	28	12,9	1.654	7,89	13,29
	Leche y Nata	11,2	7.816	0,0	2	11,2	7.815	1,43	3,65
	Huevos	6,7	3.128	0,2	15	6,5	3.113	2,15	15,52
	Leches fermentadas	1,8	1.037	0,1	65	1,7	972	1,76	2,05
	Mantequilla	1,9	390	0,0	0	1,9	390	4,82	0,00
	Miel	1,3	347	1,8	1.147	-0,5	-800	3,84	1,57
	Otros	2,4	2.023	1,3	582	1,1	1.441	1,20	2,22

Gráfico 17.

**Distribución de las exportaciones e importaciones del Grupo Lácteos, Huevos y Miel por subgrupos**

SEPTIEMBRE de 2020





Tabla 23.

**Evolución del comercio exterior Subgrupo Quesos (0406)**

SEPTIEMBRE de 2018, 2019 y 2020

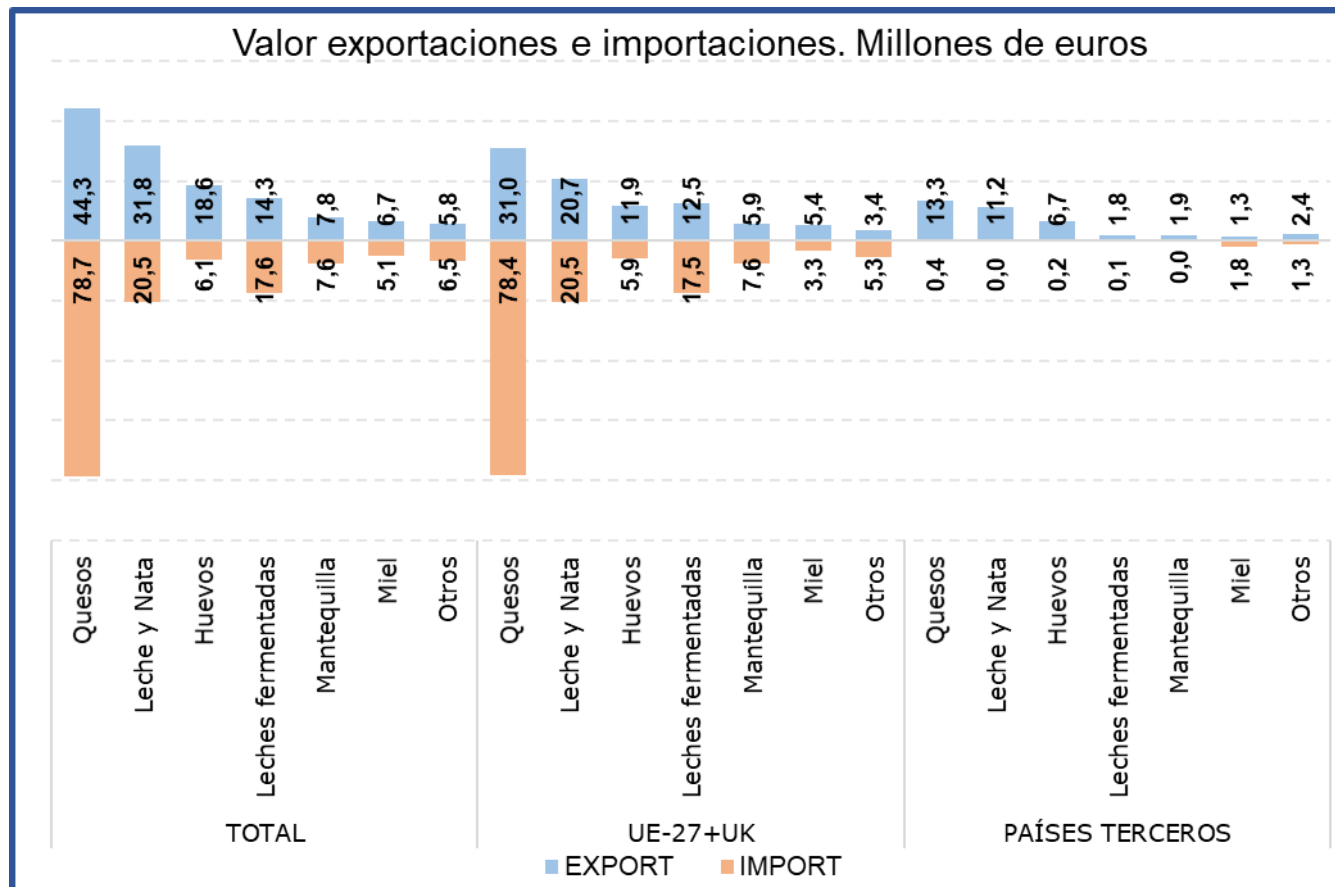
Exportación	Septiembre 2018	Septiembre 2019	Septiembre 2020	Importación	Septiembre 2018	Septiembre 2019	Septiembre 2020
Valor (M€)	34,70	40,93	44,28	Valor (M€)	85,26	93,26	78,73
Volumen (t)	6.926	8.793	9.437	Volumen (t)	23.795	26.602	21.099
Precio Medio €/kg	5,01	4,65	4,69	Precio Medio €/kg	3,58	3,51	3,73

Al igual que en los meses anteriores, durante el mes de septiembre los **Quesos** han sido el subgrupo más importante, **representando el 55% de las importaciones y el 34% de las exportaciones totales del grupo**. Con respecto a septiembre de 2019 el **valor de las exportaciones se ha incrementado un 8,2%**, mientras que el **valor de las importaciones ha disminuido un 15,6%**.

Tabla 24.

**Evolución del comercio exterior Subgrupo Leche y Nata (0401+0402)**

SEPTIEMBRE de 2018, 2019 y 2020

Exportación	Septiembre 2018	Septiembre 2019	Septiembre 2020	Importación	Septiembre 2018	Septiembre 2019	Septiembre 2020
Valor (M€)	18,01	18,49	20,86	Valor (M€)	7,68	7,20	5,15
Volumen (t)	13.971	15.257	17.253	Volumen (t)	10.787	9.918	6.659
Precio Medio €/kg	1,29	1,21	1,21	Precio Medio €/kg	0,71	0,73	0,77

La **Leche y Nata** supone **el 16% de las exportaciones y el 4% de las importaciones totales del grupo**.

Tabla 25.

**Evolución del comercio exterior Subgrupo Leches fermentadas (0403)**

SEPTIEMBRE de 2018, 2019 y 2020

Exportación	Septiembre 2018	Septiembre 2019	Septiembre 2020	Importación	Septiembre 2018	Septiembre 2019	Septiembre 2020
Valor (M€)	7,43	13,14	14,31	Valor (M€)	18,51	17,70	17,61
Volumen (t)	5.728	10.416	11.771	Volumen (t)	15.212	14.992	13.826
Precio Medio €/kg	1,30	1,26	1,22	Precio Medio €/kg	1,22	1,18	1,27

Las **Leches Fermentadas** suponen **el 11% de las exportaciones y el 12% de las importaciones totales del grupo**. Respecto a septiembre de 2019, cabe destacar **un aumento del 8,9% en el valor de las exportaciones**, mientras que **el valor de las importaciones se ha mantenido prácticamente estable**.

Tabla 26.

**Evolución del comercio exterior Subgrupo Huevos (0407+0408)**

SEPTIEMBRE de 2018, 2019 y 2020

Exportación	Septiembre 2018	Septiembre 2019	Septiembre 2020	Importación	Septiembre 2018	Septiembre 2019	Septiembre 2020
Valor (M€)	14,34	18,80	18,61	Valor (M€)	8,50	8,16	6,12
Volumen (t)	10.687	14.084	12.685	Volumen (t)	7.677	3.839	2.656
Precio Medio €/kg	1,34	1,33	1,47	Precio Medio €/kg	1,11	2,13	2,30

Los **Huevos** suponen **el 14% de las exportaciones y el 4% de las importaciones totales del grupo**. Respecto a septiembre de 2019, cabe destacar una **ligera disminución en el valor de las exportaciones (-1%)**, así como una **bajada más acusada en el valor de las importaciones (-25%)**.

Tabla 27.

**Evolución del comercio exterior Subgrupo Mantequilla (0405)**

SEPTIEMBRE de 2018, 2019 y 2020

Exportación	Agosto 2018	Agosto 2019	Agosto 2020	Importación	Agosto 2018	Agosto 2019	Agosto 2020
Valor (M€)	7,95	6,03	5,97	Valor (M€)	8,97	7,57	7,00
Volumen (t)	1.476	1.439	1.471	Volumen (t)	1.705	1.748	1.774
Precio Medio €/kg	5,39	4,19	4,06	Precio Medio €/kg	5,26	4,33	3,95

En el mes de septiembre de 2020, la **Mantequilla** ha supuesto el **6% de las exportaciones y el 5% de las importaciones totales del grupo.**

Tabla 28.

**Evolución del comercio exterior Subgrupo Miel (0409)**

SEPTIEMBRE de 2018, 2019 y 2020

Exportación	Septiembre 2018	Septiembre 2019	Septiembre 2020	Importación	Septiembre 2018	Septiembre 2019	Septiembre 2020
Valor (M€)	5,83	5,84	6,71	Valor (M€)	3,54	3,18	5,09
Volumen (t)	1.734	1.770	1.975	Volumen (t)	1.823	1.648	2.809
Precio Medio €/kg	3,36	3,30	3,40	Precio Medio €/kg	1,94	1,93	1,81

El subgrupo de la **miel** supone, **en septiembre de 2020, el 5% de las exportaciones.** Además, representa el **4% de las importaciones totales del grupo.**

## Hortalizas y legumbres (07)

En este grupo se analizan los productos comprendidos en el capítulo 07 del TARIC, correspondiente a Hortalizas, Plantas, Raíces y Tubérculos alimenticios, principalmente frescos, refrigerados o secos. Por tanto, no se analizan las hortalizas y legumbres en conserva u otras preparaciones que se incluyen principalmente en el capítulo 20 del TARIC.

El grupo de **Hortalizas y Legumbres** tiene un carácter exportador y tendencia decreciente.

Gráfico 18.

### Evolución del comercio exterior grupo Hortalizas y Legumbres

Años 2018, 2019 y 2020. M€



Tabla 29.

### Variación Interanual del grupo Hortalizas y Legumbres

SEPTIEMBRE 2020

Hortalizas y Legumbres (07)		M€			t		€/kg	
		Septiembre	(%) Sobre Total	Var. Septiembre 2020/2019	Septiembre	Var. Septiembre 2020/2019	Septiembre	Var. Septiembre 2020/2019
EXP	Total	277,69		12,0%	288.535	5,8%	0,96	5,9%
	UE-27+UK	243,09	88	14,9%	259.423	9,5%	0,94	4,9%
	PPTT	34,60	12	-4,6%	29.112	-18,7%	1,19	17,4%
IMP	Total	93,35		-4,9%	176.006	-8,4%	0,53	3,8%
	UE-27+UK	52,70	56	-0,5%	111.586	4,0%	0,47	-4,4%
	PPTT	40,65	44	-10,1%	64.420	-24,1%	0,63	18,5%
<b>Saldo</b>		184,34		23,1%	112.529	39,7%		

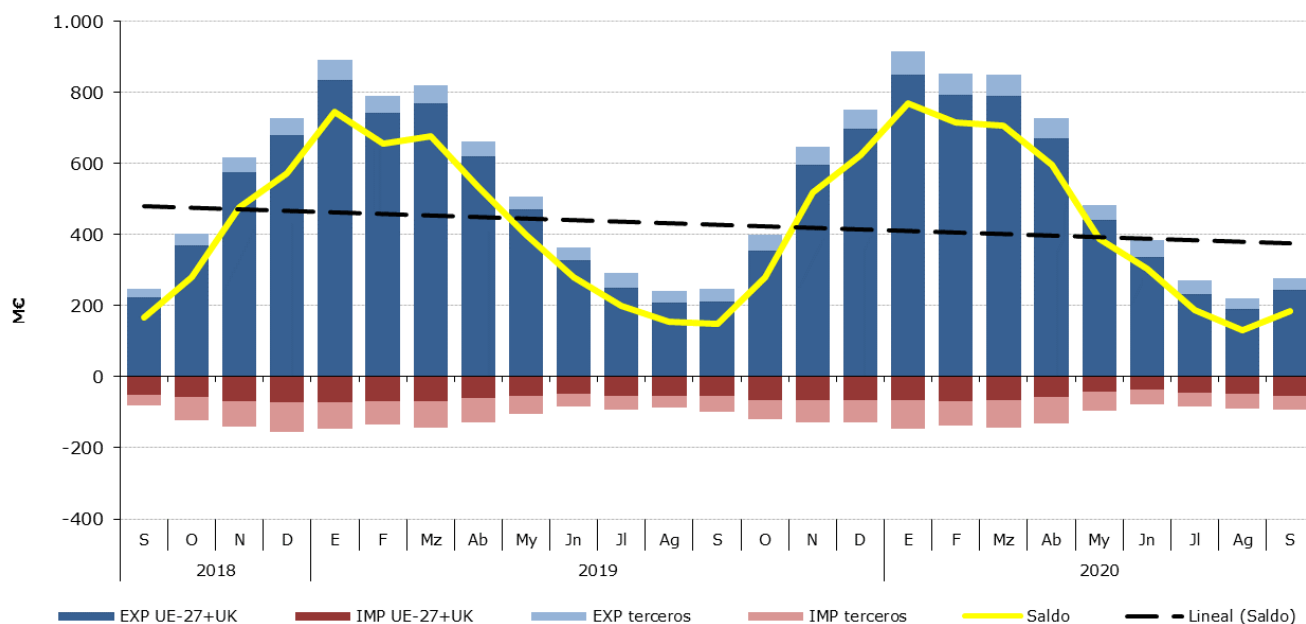
Los subgrupos elegidos mensualmente en este Grupo, caracterizado por su elevada estacionalidad, son los que presentan en cada mes un mayor comercio total (exportaciones + Importaciones).

Tabla 30.

**Distribución del comercio exterior grupo Hortalizas y Legumbres**

Total, UE y Países Terceros.

SEPTIEMBRE de 2020

	SEPTIEMBRE 2020	Exportaciones		Importaciones		Comercio Total	Precio Medio (€/kg)	
		Valor Millones €	Peso toneladas	Valor Millones €	Peso toneladas	Valor Millones €	Exportado	Importado
<b>TOTAL</b>	<b>HORTALIZAS Y LEGUMB</b>	<b>277,7</b>	<b>288.535</b>	<b>93,3</b>	<b>176.006</b>	<b>371,0</b>	<b>0,96</b>	<b>0,53</b>
	Hortalizas Congeladas	45,2	49.526	10,8	13.208	56,0	0,91	0,82
	Cebollas	45,3	46.222	4,8	6.007	50,1	0,98	0,80
	Pimientos	42,6	32.907	2,5	2.034	45,1	1,29	1,25
	Tomates	27,1	19.409	12,4	13.874	39,5	1,39	0,90
	Pepinos y pepinillos	30,5	33.508	0,5	137	31,0	0,91	3,85
	Lechugas	17,9	16.581	3,0	2.245	21,0	1,08	1,36
	Otros	69,2	90.381	59,1	138.501	128,3	0,77	0,43
<b>UE-27+UK</b>	<b>HORTALIZAS Y LEGUMB</b>	<b>243,1</b>	<b>259.423</b>	<b>52,7</b>	<b>111.586</b>	<b>295,8</b>	<b>0,94</b>	<b>0,47</b>
	Hortalizas Congeladas	36,5	40.248	8,6	11.558	45,1	0,91	0,74
	Cebollas	30,8	31.168	3,1	3.185	33,9	0,88	0,98
	Pimientos	40,4	31.841	0,4	327	40,9	1,27	1,29
	Tomates	26,4	19.086	10,0	11.575	36,4	1,39	0,86
	Pepinos y pepinillos	29,4	32.812	0,5	136	29,9	0,90	3,85
	Lechugas	16,1	15.009	3,0	2.245	19,2	1,07	1,36
	Otros	63,3	85.258	27,0	82.558	90,3	0,74	0,33
<b>PAÍSES TERCEROS</b>	<b>HORTALIZAS Y LEGUMB</b>	<b>34,6</b>	<b>29.112</b>	<b>40,6</b>	<b>64.420</b>	<b>75,2</b>	<b>1,19</b>	<b>0,63</b>
	Hortalizas Congeladas	8,6	9.278	2,2	1.650	10,9	0,93	1,36
	Cebollas	14,5	11.054	1,7	2.822	16,2	1,31	0,61
	Pimientos	2,1	1.067	2,1	1.707	4,3	2,02	1,25
	Tomates	0,6	322	2,4	2.299	3,1	1,91	1,06
	Pepinos y pepinillos	1,1	695	0,0	0	1,1	1,52	5,10
	Lechugas	1,8	1.572	0,0	0	1,8	1,14	4,00
	Otros	5,9	5.123	32,1	55.943	38,0	1,15	0,57

Gráfico 19.

**Distribución de las exportaciones e importaciones del Grupo Hortalizas por subgrupos**

SEPTIEMBRE de 2020



Tabla 31.

**Evolución del comercio exterior Subgrupo Cebollas (0703)**

SEPTIEMBRE de 2018, 2019 y 2020

Exportación	Septiembre 2018	Septiembre 2019	Septiembre 2020	Importación	Septiembre 2018	Septiembre 2019	Septiembre 2020
Valor (M€)	32,41	38,37	45,30	Valor (M€)	3,97	4,50	4,84
Volumen (t)	50.155	48.400	46.222	Volumen (t)	7.461	7.364	6.007
Precio Medio €/kg	0,65	0,79	0,98	Precio Medio €/kg	0,53	0,61	0,80

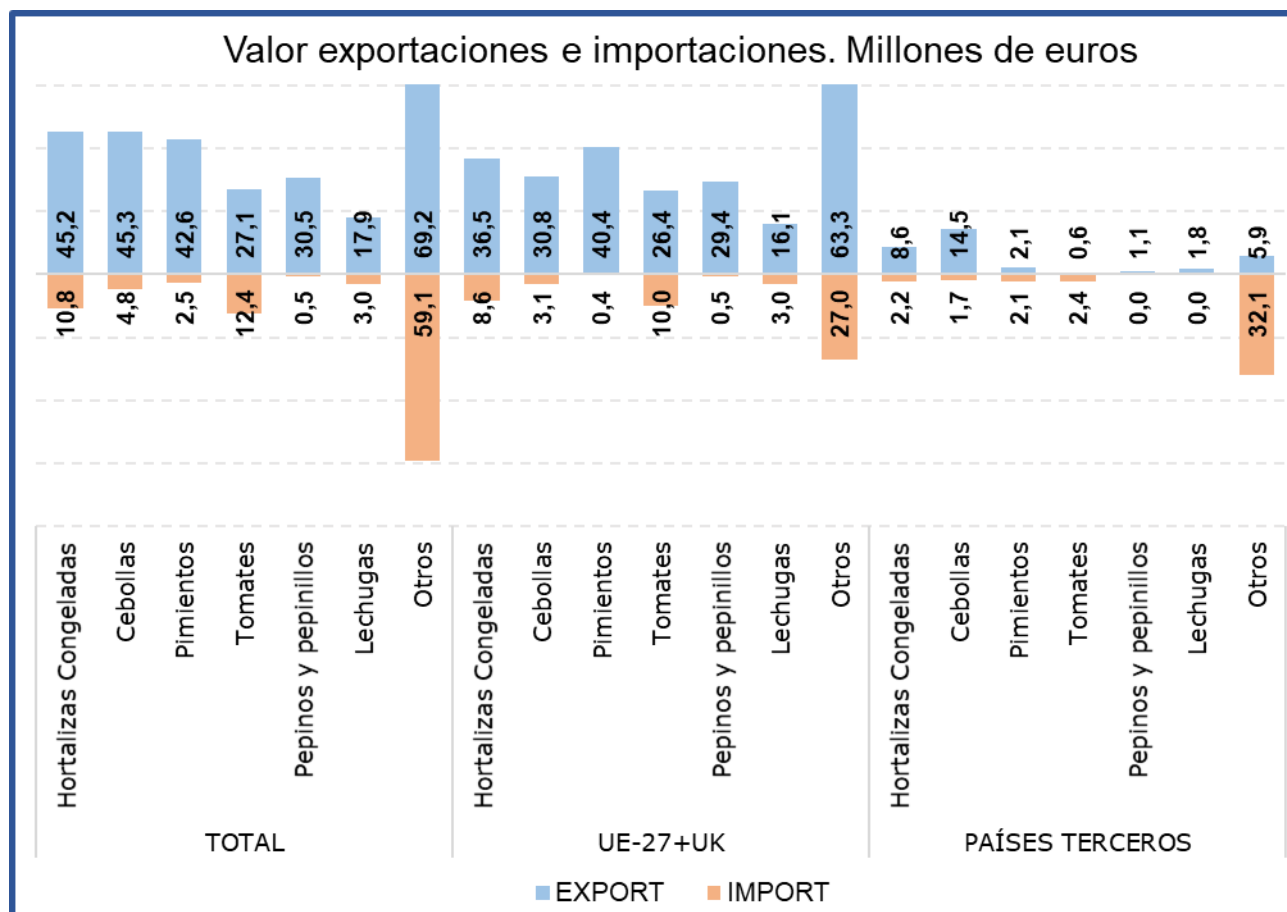
En septiembre de 2020 el subgrupo **Cebollas** representa **el 16% de las exportaciones** y **el 5% de las importaciones**.

Tabla 32.

**Evolución del comercio exterior Subgrupo Hortalizas Congeladas (0710)**

SEPTIEMBRE de 2018, 2019 y 2020

Exportación	Septiembre 2018	Septiembre 2019	Septiembre 2020	Importación	Septiembre 2018	Septiembre 2019	Septiembre 2020
Valor (M€)	39,96	45,57	45,16	Valor (M€)	12,66	12,82	10,84
Volumen (t)	45.619	50.727	49.526	Volumen (t)	15.703	15.846	13.208
Precio Medio €/kg	0,88	0,90	0,91	Precio Medio €/kg	0,81	0,81	0,82

El subgrupo **Hortalizas Congeladas** es el que más comercio total presenta en septiembre de 2020. Este subgrupo supone **el 16% de las exportaciones** y **el 12% de las importaciones totales**. Este mes destaca el **descenso de las importaciones tanto en valor (-15,4%) como en volumen (-16,7%)**.

Tabla 33.

**Evolución del comercio exterior Pimientos (070960)**

SEPTIEMBRE de 2018, 2019 y 2020

Exportación	Septiembre 2018	Septiembre 2019	Septiembre 2020	Importación	Septiembre 2018	Septiembre 2019	Septiembre 2020
Valor (M€)	38,68	39,82	42,59	Valor (M€)	1,04	1,74	2,55
Volumen (t)	29.917	31.056	32.907	Volumen (t)	1.155	1.480	2.034
Precio Medio €/kg	1,29	1,28	1,29	Precio Medio €/kg	0,90	1,18	1,25

Este mes el subgrupo de **Pimientos** supone el **15% de las exportaciones**, mientras que en **importaciones** alcanza un porcentaje del **3% respecto al total de importaciones del grupo**. Destacar que en septiembre de 2020 **ha aumentado un 46,5% el valor de las importaciones**.

Tabla 34.

**Evolución del comercio exterior Subgrupo Tomates (0702)**

SEPTIEMBRE de 2018, 2019 y 2020

Exportación	Septiembre 2018	Septiembre 2019	Septiembre 2020	Importación	Septiembre 2018	Septiembre 2019	Septiembre 2020
Valor (M€)	33,05	27,48	27,06	Valor (M€)	12,17	13,85	12,43
Volumen (t)	29.582	19.290	19.409	Volumen (t)	22.229	26.028	13.874
Precio Medio €/kg	1,12	1,42	1,39	Precio Medio €/kg	0,55	0,53	0,90

El subgrupo **Tomates** supone, en septiembre de 2020, **el 13% de las importaciones** y **el 10% de las exportaciones** del grupo. Con respecto a septiembre de 2019, ha disminuido **el valor tanto de las exportaciones (-1,5%) como de las importaciones (-10,2%)**.

Tabla 35.

**Evolución del comercio exterior Subgrupo Pepinos y pepinillos (0707)**

SEPTIEMBRE de 2018, 2019 y 2020

Exportación	Septiembre 2018	Septiembre 2019	Septiembre 2020	Importación	Septiembre 2018	Septiembre 2019	Septiembre 2020
Valor (M€)	29,85	22,40	30,47	Valor (M€)	0,07	0,31	0,53
Volumen (t)	32.219	30.865	33.508	Volumen (t)	60	146	137
Precio Medio €/kg	0,93	0,73	0,91	Precio Medio €/kg	1,23	2,13	3,85

El subgrupo **Pepinos y pepinillos** representa **el 11% de las exportaciones totales** y **el 1% de las importaciones**. Respecto a septiembre de 2019, destaca el incremento **del 36% en el valor de las exportaciones**.

Tabla 36.

**Evolución del comercio exterior Subgrupo Lechugas (0705)**

SEPTIEMBRE de 2018, 2019 y 2020

Exportación	Septiembre 2018	Septiembre 2019	Septiembre 2020	Importación	Septiembre 2018	Septiembre 2019	Septiembre 2020
Valor (M€)	16,62	15,39	17,92	Valor (M€)	4,43	3,48	3,04
Volumen (t)	13.145	12.521	16.581	Volumen (t)	3.398	2.901	2.245
Precio Medio €/kg	1,26	1,23	1,08	Precio Medio €/kg	1,30	1,20	1,36

El subgrupo **Lechugas** en el mes de septiembre de 2020 **ha supuesto el 6% de las exportaciones y el 3% de las importaciones.**

## Frutas (08)

En este grupo se analizan los productos comprendidos en el capítulo 08 del TARIC, correspondiente a Frutas y frutos comestibles, cortezas de agrios (cítricos), melones o sandías, principalmente frescos, refrigerados o secos. Por tanto, no se analizan productos en conserva u otras preparaciones que se incluyen principalmente en el capítulo 20 del TARIC. Para obtener información sobre los mismos se puede consultar el Anexo que acompaña al informe.

El grupo **Frutas** tiene un carácter netamente exportador con tendencia creciente.

Gráfico 20.  
**Evolución del comercio exterior grupo Frutas**  
Años 2018, 2019 y 2020. M€



Tabla 37.  
**Variación Interanual del grupo Frutas**  
SEPTIEMBRE 2020

Frutas (08)		M€			t		€/kg	
		Septiembre 2020	(%) Sobre Total	Var. Septiembre 2020/2019	Septiembre 2020	Var. Septiembre 2020/2019	Septiembre 2020	Var. Septiembre 2020/2019
EXP	Total	522,19		7,9%	376.388	-11,7%	1,39	22,1%
	UE-27+UK	482,62	92	11,1%	352.419	-9,5%	1,37	22,8%
	PPTT	39,57	8	-20,6%	23.969	-34,8%	1,65	21,9%
IMP	Total	241,54		-1,2%	170.517	-8,1%	1,42	7,5%
	UE-27+UK	85,23	35	39,9%	72.003	16,9%	1,18	19,7%
	PPTT	156,31	65	-14,9%	98.514	-20,5%	1,59	7,1%
<b>Saldo</b>		280,65		17,2%	205.870	-14,4%		

Los subgrupos elegidos mensualmente en este Grupo, que tiene una elevada estacionalidad, son los que presentan en cada mes un mayor comercio total (exportaciones + Importaciones).

Tabla 38.

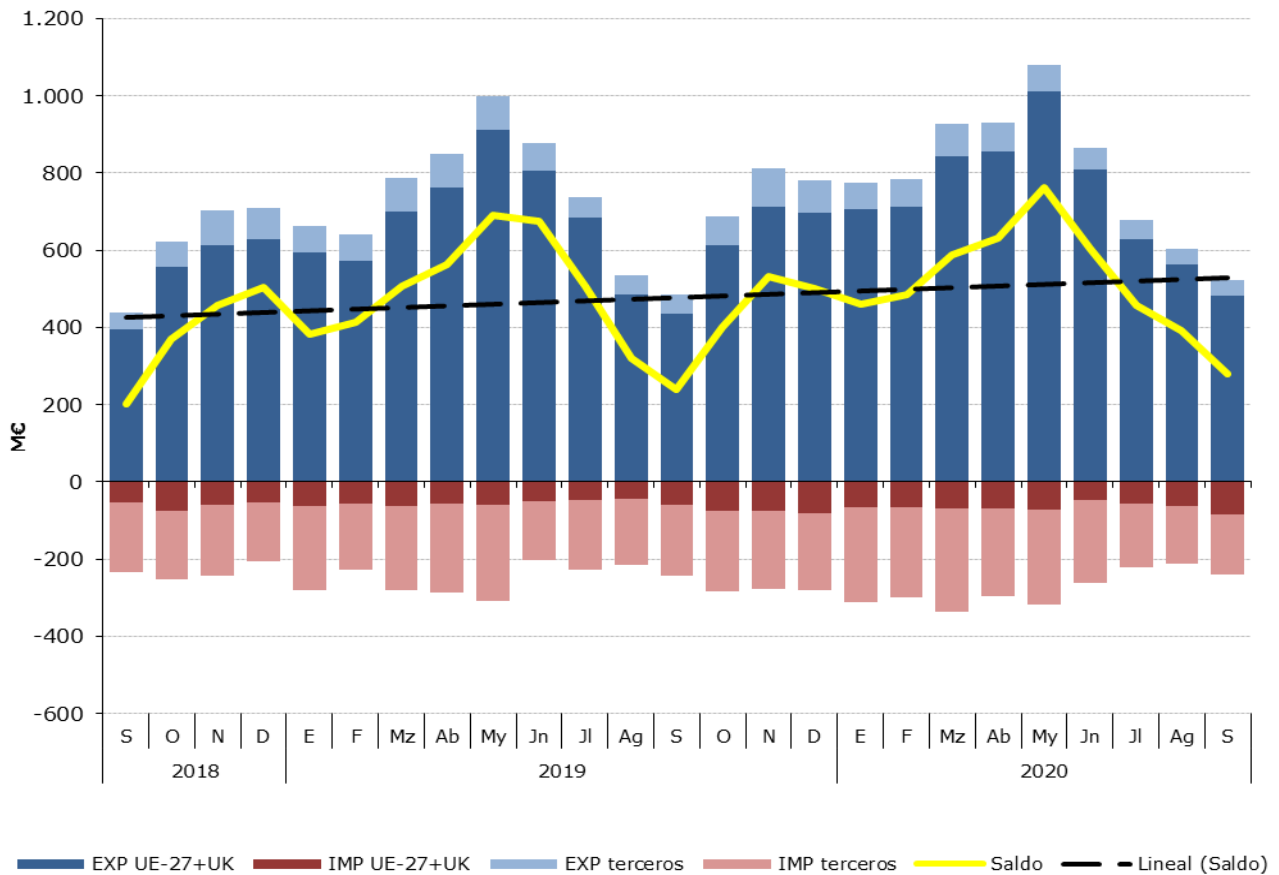
**Distribución del comercio exterior grupo Frutas**

Total, UE y Países Terceros.

SEPTIEMBRE de 2020

	SEPTIEMBRE 2020	Exportaciones		Importaciones		Comercio Total	Precio Medio (€/kg)	
		Valor Millones €	Peso toneladas	Valor Millones €	Peso toneladas	Valor Millones €	Exportado	Importado
<b>TOTAL</b>	<b>FRUTAS</b>	<b>522,2</b>	<b>376.388</b>	<b>241,5</b>	<b>170.517</b>	<b>763,7</b>	<b>1,39</b>	<b>1,42</b>
	Cítricos	93,8	73.365	51,5	51.500	145,3	1,28	1,00
	Frutos secos	67,0	12.503	63,8	18.111	130,8	5,36	3,52
	Frutas de hueso	113,3	88.946	0,8	1.988	114,0	1,27	0,38
	Uvas	83,8	39.898	2,1	1.371	85,9	2,10	1,56
	Aguacates	24,5	8.790	33,2	17.817	57,7	2,79	1,87
	Melones y Sandías	39,8	73.170	3,7	4.140	43,4	0,54	0,88
	Otros	100,1	79.714	86,5	75.590	186,5	1,26	1,14
<b>UE-27+UK</b>	<b>FRUTAS</b>	<b>482,6</b>	<b>352.419</b>	<b>85,2</b>	<b>72.003</b>	<b>567,8</b>	<b>1,37</b>	<b>1,18</b>
	Cítricos	91,8	71.925	37,1	36.207	128,9	1,28	1,03
	Frutos secos	61,5	11.587	13,9	6.755	75,4	5,31	2,05
	Frutas de hueso	107,8	85.298	0,8	1.988	108,6	1,26	0,38
	Uvas	72,3	35.487	0,7	493	72,9	2,04	1,37
	Aguacates	23,8	8.321	2,0	1.290	25,8	2,86	1,56
	Melones y Sandías	39,1	72.298	0,5	818	39,5	0,54	0,59
	Otros	86,4	67.501	30,3	24.452	116,6	1,28	1,24
<b>PAÍSES TERCEROS</b>	<b>FRUTAS</b>	<b>39,6</b>	<b>23.969</b>	<b>156,3</b>	<b>98.514</b>	<b>195,9</b>	<b>1,65</b>	<b>1,59</b>
	Cítricos	2,0	1.440	14,3	15.293	16,4	1,42	0,94
	Frutos secos	5,5	916	49,9	11.355	55,4	6,03	4,40
	Frutas de hueso	5,4	3.648	0,0	0	5,4	1,48	9,50
	Uvas	11,5	4.411	1,5	878	12,9	2,60	1,66
	Aguacates	0,7	469	31,2	16.527	31,9	1,45	1,89
	Melones y Sandías	0,7	872	3,2	3.323	3,9	0,84	0,96
	Otros	13,7	12.213	56,2	51.137	69,9	1,12	1,10

Gráfico 21.

**Distribución de las exportaciones e importaciones del Grupo Frutas por subgrupos**

SEPTIEMBRE de 2020





Tabla 39.

**Evolución del comercio exterior Frutas de Hueso (0809)**

SEPTIEMBRE de 2018, 2019 y 2020

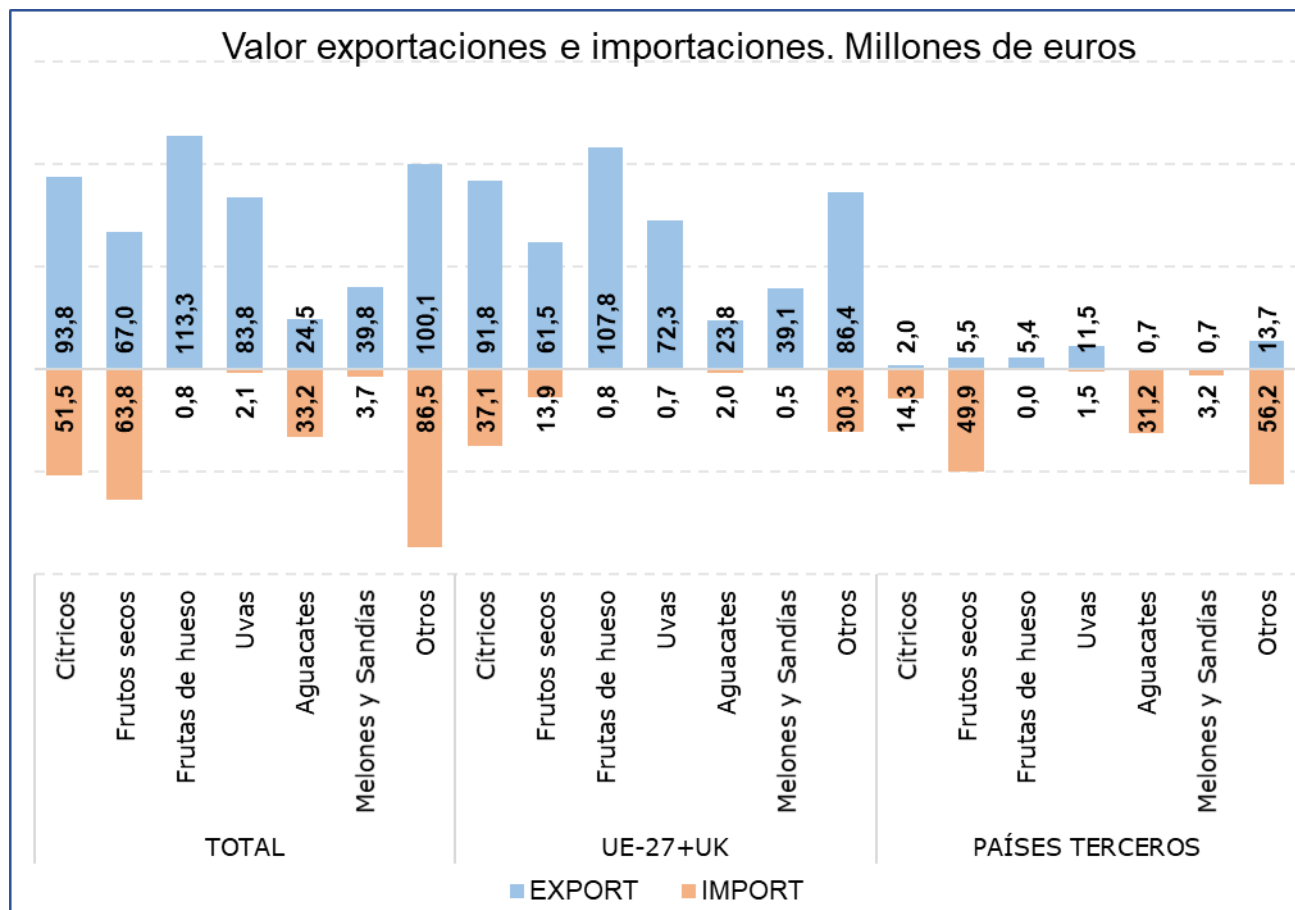
Exportación	Septiembre 2018	Septiembre 2019	Septiembre 2020	Importación	Septiembre 2018	Septiembre 2019	Septiembre 2020
Valor (M€)	112,97	120,50	113,26	Valor (M€)	0,53	0,96	0,76
Volumen (t)	119.609	152.484	88.946	Volumen (t)	1.509	2.897	1.988
Precio Medio €/kg	0,94	0,79	1,27	Precio Medio €/kg	0,35	0,33	0,38

En septiembre el subgrupo de **Frutas de Hueso es el más importante en exportaciones**, representando el **22% de las exportaciones del grupo Frutas**, siendo netamente exportador. Destacar que con respecto a septiembre de 2019 el **valor de las exportaciones ha disminuido un 6%** debido fundamentalmente a la **bajada del volumen exportado (-41,7%)**, ya que el precio medio de exportación se ha incrementado un 61,1%.

Tabla 40.

**Evolución del comercio exterior Subgrupo Melones y sandías (0807)**

SEPTIEMBRE de 2018, 2019 y 2020

Exportación	Septiembre 2018	Septiembre 2019	Septiembre 2020	Importación	Septiembre 2018	Septiembre 2019	Septiembre 2020
Valor (M€)	30,48	34,46	39,78	Valor (M€)	2,06	2,90	3,66
Volumen (t)	73.347	72.222	73.170	Volumen (t)	1.769	2.519	4.140
Precio Medio €/kg	0,42	0,48	0,54	Precio Medio €/kg	1,17	1,15	0,88

Este subgrupo representa el **8% de las exportaciones y el 2% de las importaciones** totales del grupo. Con respecto a septiembre de 2019, han **aumentado las exportaciones y las importaciones, tanto en valor como en volumen**, destacando especialmente el **incremento del 64,4% en el volumen importado**.

Tabla 41.

**Evolución del comercio exterior Subgrupo Cítricos (0805)**

SEPTIEMBRE de 2018, 2019 y 2020

Exportación	Septiembre 2018	Septiembre 2019	Septiembre 2020	Importación	Septiembre 2018	Septiembre 2019	Septiembre 2020
Valor (M€)	66,09	66,68	93,80	Valor (M€)	61,03	55,56	51,49
Volumen (t)	49.751	59.435	73.365	Volumen (t)	67.728	71.748	51.500
Precio Medio €/kg	1,33	1,12	1,28	Precio Medio €/kg	0,90	0,77	1,00

En septiembre el subgrupo **Cítricos** representa el **18% de las exportaciones y el 21% de las importaciones totales del grupo**. Respecto a septiembre de 2019 destaca el **aumento del 40,7% en valor de las exportaciones, así como el aumento del 23,4% en volumen de las mismas. El valor de las importaciones ha disminuido un 7,3%**.

Tabla 42.

**Evolución del comercio exterior Subgrupo Frutos Secos (0801+0802)**

SEPTIEMBRE de 2018, 2019 y 2020

Exportación	Septiembre 2018	Septiembre 2019	Septiembre 2020	Importación	Septiembre 2018	Septiembre 2019	Septiembre 2020
Valor (M€)	69,67	73,35	67,03	Valor (M€)	76,54	73,00	63,79
Volumen (t)	11.886	11.462	12.503	Volumen (t)	15.857	13.873	18.111
Precio Medio €/kg	5,86	6,40	5,36	Precio Medio €/kg	4,83	5,26	3,52

Este subgrupo en **exportaciones ha alcanzado el 13% del total, disminuyendo un 8,6% en el valor** respecto a septiembre de 2019. No obstante, este subgrupo mantiene **una clara tendencia importadora** siendo el **primero en importancia dentro del grupo**, con un **26% del total**.

Tabla 43.

**Evolución del comercio exterior Subgrupo Uvas (0806)**

SEPTIEMBRE de 2018, 2019 y 2020

Exportación	Septiembre 2018	Septiembre 2019	Septiembre 2020	Importación	Septiembre 2018	Septiembre 2019	Septiembre 2020
Valor (M€)	66,26	74,31	83,75	Valor (M€)	3,48	3,02	2,13
Volumen (t)	33.623	35.929	39.898	Volumen (t)	10.781	1.607	1.371
Precio Medio €/kg	1,97	2,07	2,10	Precio Medio €/kg	0,32	1,88	1,56

El subgrupo de **Uvas** representa el **16% de las exportaciones** y el **1% de las importaciones**. Con respecto a septiembre de 2019, **ha aumentado el valor de las exportaciones en un 12,7%** mientras que el de las importaciones ha disminuido un **29,3%**.

Tabla 44.

**Evolución del comercio exterior Subgrupo Aguacates (080440)**

SEPTIEMBRE de 2018, 2019 y 2020

	Septiembre 2018	Septiembre 2019	Septiembre 2020	Importación	Septiembre 2018	Septiembre 2019	Septiembre 2020
Valor (M€)	12,85	19,88	24,51	Valor (M€)	24,79	31,69	33,23
Volumen (t)	5.064	5.089	8.790	Volumen (t)	14.170	11.637	17.817
Precio Medio €/kg	2,54	3,91	2,79	Precio Medio €/kg	1,75	2,72	1,87

El subgrupo de **Aguacates** representa el **5% de las exportaciones** y el **14% de las importaciones totales del grupo Frutas**.

## Cereales (10)

En este grupo se analizan los productos comprendidos en el capítulo 10 del TARIC, correspondiente a Cereales.

El grupo **Cereales** mantiene su carácter importador y un saldo con tendencia creciente a pesar de las grandes diferencias observadas en los valores de importación.

Gráfico 22.  
**Evolución del comercio exterior grupo Cereales**  
Años 2018, 2019 y 2020. M€



Tabla 45.  
**Variación Interanual del grupo Cereales**  
Septiembre 2020

Cereales (10)		M€			t		€/kg	
		Septiembre 2020	(%) Sobre Total	Var. Septiembre 2020/2019	Septiembre 2020	Var. Septiembre 2020/2019	Septiembre 2020	Var. Septiembre 2020/2019
<b>EXP</b>	Total	37,80		52,0%	101.027	76,3%	0,37	-13,8%
	UE-27+UK	29,43	78	42,2%	82.386	60,3%	0,36	-11,3%
	PPTT	8,36	22	100,2%	18.641	216,0%	0,45	-36,6%
<b>IMP</b>	Total	281,98		-17,5%	1.612.539	-18,6%	0,17	1,3%
	UE-27+UK	104,98	37	-43,6%	580.096	-44,2%	0,18	1,2%
	PPTT	177,01	63	13,6%	1.032.443	9,8%	0,17	3,4%
<b>Saldo</b>		-244,19		23,0%	-1.511.512	21,4%		

Tabla 46.

**Distribución del comercio exterior grupo Cereales**

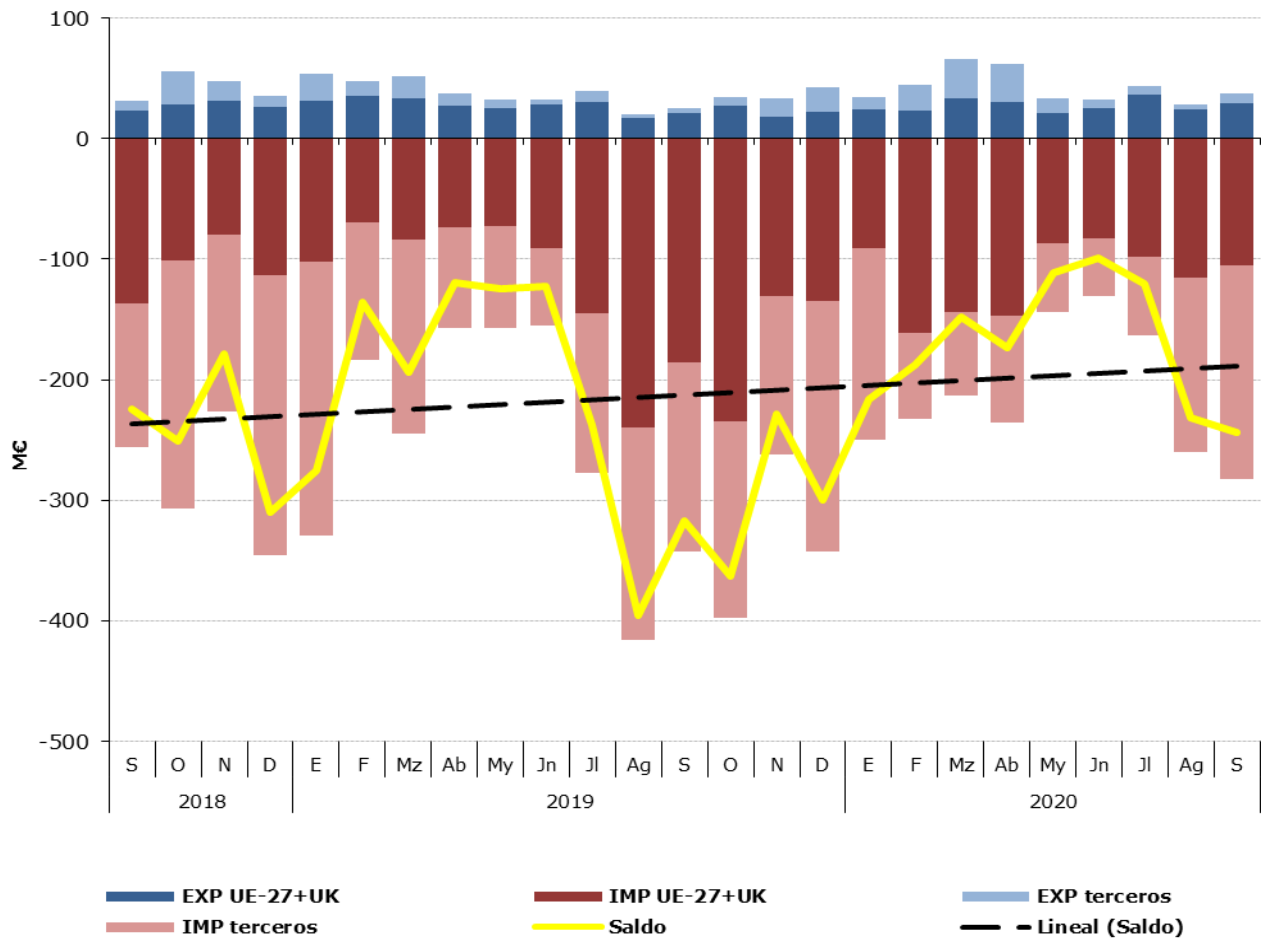
Total, UE y Países Terceros.

Septiembre de 2020

	SEPTIEMBRE 2020	Exportaciones		Importaciones		Saldo (Exp-Imp)		€/kg	
		Valor	Peso	Valor	Peso	Valor	Peso	Exportado	Importado
		Millones €	toneladas	Millones €	toneladas	Millones €	toneladas		
<b>TOTAL</b>	<b>CEREALES</b>	<b>37,8</b>	<b>101.027</b>	<b>282,0</b>	<b>1.612.539</b>	<b>-244,2</b>	<b>-1.511.512</b>	<b>0,37</b>	<b>0,17</b>
	Maíz	3,5	8.722	147,2	931.493	-143,7	-922.771	0,40	0,16
	Trigo	11,6	37.010	95,9	483.209	-84,3	-446.200	0,31	0,20
	Arroz	15,6	22.528	8,4	14.691	7,2	7.838	0,69	0,57
	Cebada	3,7	18.012	1,5	8.280	2,2	9.733	0,21	0,18
	Otros	3,3	14.754	29,0	174.866	-25,7	-160.111	0,23	0,17
<b>UE-27+UK</b>	<b>CEREALES</b>	<b>29,4</b>	<b>82.386</b>	<b>105,0</b>	<b>580.096</b>	<b>-75,5</b>	<b>-497.710</b>	<b>0,36</b>	<b>0,18</b>
	Maíz	2,8	7.298	24,7	140.291	-21,9	-132.994	0,39	0,18
	Trigo	9,1	32.900	48,9	254.270	-39,8	-221.370	0,28	0,19
	Arroz	12,5	19.607	1,8	3.534	10,7	16.073	0,64	0,51
	Cebada	2,4	10.817	1,5	8.280	0,9	2.538	0,22	0,18
	Otros	2,6	11.765	28,1	173.721	-25,5	-161.956	0,22	0,16
<b>PAÍSES TERCEROS</b>	<b>CEREALES</b>	<b>8,4</b>	<b>18.641</b>	<b>177,0</b>	<b>1.032.443</b>	<b>-168,6</b>	<b>-1.013.802</b>	<b>0,45</b>	<b>0,17</b>
	Maíz	0,7	1.424	122,4	791.202	-121,8	-789.778	0,46	0,15
	Trigo	2,5	4.110	47,0	228.940	-44,5	-224.829	0,61	0,21
	Arroz	3,1	2.921	6,6	11.156	-3,5	-8.235	1,06	0,59
	Cebada	1,4	7.195	0,0	0	1,4	7.195	0,19	0,00
	Otros	0,7	2.990	1,0	1.145	-0,2	1.845	0,25	0,83

Gráfico 23.

**Distribución de las exportaciones e importaciones del Grupo Cereales por subgrupos**

Septiembre de 2020



Tabla 47.

**Evolución del comercio exterior Subgrupo Maíz (1005)**

Septiembre de 2018, 2019 y 2020

Exportación	Septiembre 2018	Septiembre 2019	Septiembre 2020	Importación	Septiembre 2018	Septiembre 2019	Septiembre 2020
Valor (M€)	2,95	3,99	3,48	Valor (M€)	120,03	163,45	147,18
Volumen (t)	11.374	15.676	8.722	Volumen (t)	734.288	988.910	931.493
€/kg	0,26	0,25	0,40	€/kg	0,16	0,17	0,16

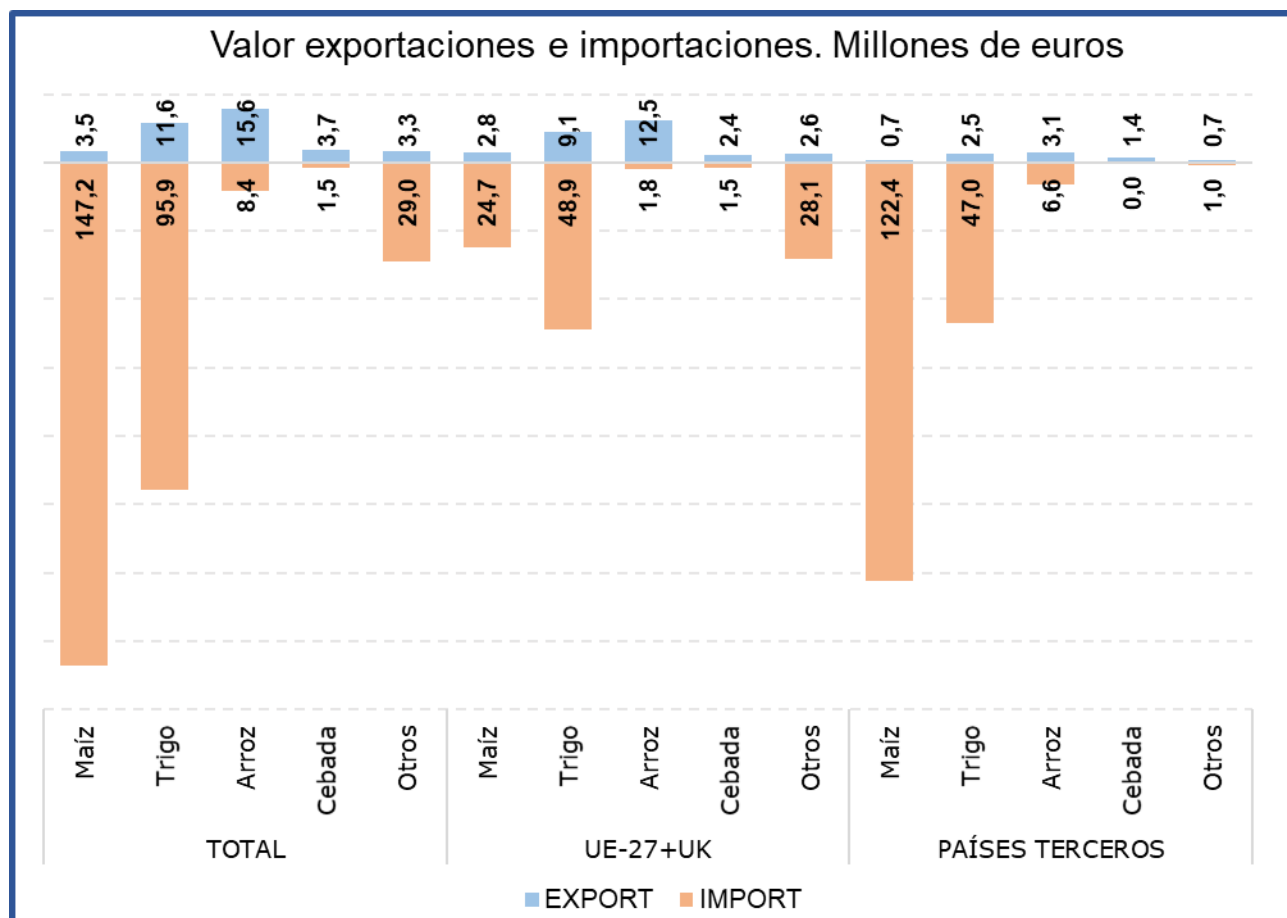
El **Maíz** es el subgrupo principal en las **importaciones representando este mes el 52% de las mismas**. Comparado con septiembre de 2019, se ha producido un **descenso de las importaciones tanto en valor (-10%) como en volumen (-5,8%)**.

En relación con las **exportaciones** durante el mes de septiembre de 2020 estas **han supuesto el 9%** del grupo. Comparado con septiembre del año anterior, se ha producido una **bajada del 12,8% en valor de las exportaciones**.

Tabla 48.

**Evolución del comercio exterior Subgrupo Trigo (1001)**

Septiembre de 2018, 2019 y 2020

Exportación	Septiembre 2018	Septiembre 2019	Septiembre 2020	Importación	Septiembre 2018	Septiembre 2019	Septiembre 2020
Valor (M€)	11,31	4,45	11,62	Valor (M€)	110,20	117,02	95,91
Volumen (t)	41.441	11.752	37.010	Volumen (t)	578.603	657.572	483.209
€/kg	0,27	0,38	0,31	€/kg	0,19	0,18	0,20

El subgrupo Trigo ha sido el **segundo en importancia desde el punto de vista importador, ya que supone el 34% de las importaciones totales** del grupo Cereales, si bien las importaciones **se han reducido un 18% en valor** con respecto a septiembre de 2019.

Por su parte las **exportaciones han representado el 31%** del total del grupo, colocando a este subgrupo como **segundo en importancia en el apartado de exportaciones**, con un **incremento de más del 100% tanto en valor como en volumen** exportado.

Tabla 49.

**Evolución del comercio exterior Subgrupo Arroz (1006)**

Septiembre de 2018, 2019 y 2020

Exportación	Septiembre 2018	Septiembre 2019	Septiembre 2020	Importación	Septiembre 2018	Septiembre 2019	Septiembre 2020
Valor (M€)	10,54	13,48	15,63	Valor (M€)	7,91	6,09	8,39
Volumen (t)	18.058	20.862	22.528	Volumen (t)	14.355	9.080	14.691
€/kg	0,58	0,65	0,69	€/kg	0,55	0,67	0,57

El subgrupo Arroz está integrado por variedades con comportamientos comerciales diferenciados, por una parte, los designados como de grano redondo tienen un claro comportamiento exportador y los de grano largo al contrario son de carácter importador.

En cualquier caso, el subgrupo del **Arroz es el principal del grupo en el capítulo de exportaciones** representando **este mes el 41%** de las mismas. Respecto a septiembre de 2020 se observa un **incremento del 15,9% en valor** de estas exportaciones.

En el apartado **de las importaciones** el arroz representa el **3%**, destacando un **incremento de las mismas tanto en valor (37,7%) como en volumen (61,8%)** con respecto al año anterior.

Tabla 50.

**Evolución del comercio exterior Subgrupo Cebada (1003)**

Septiembre de 2018, 2019 y 2020

Exportación	Septiembre 2018	Septiembre 2019	Septiembre 2020	Importación	Septiembre 2018	Septiembre 2019	Septiembre 2020
Valor (M€)	1,65	0,66	3,74	Valor (M€)	1,24	39,58	1,50
Volumen (t)	8.595	1.946	18.012	Volumen (t)	7.211	239.415	8.280
€/kg	0,19	0,34	0,21	€/kg	0,17	0,17	0,18

El subgrupo de la cebada ha representado este mes el **10% de las exportaciones** y el **1% de las importaciones** de la totalidad del grupo. Al igual que ocurrió en junio, julio y agosto, durante el mes de septiembre se ha observado una **fuerte caída de las importaciones y un aumento de las exportaciones con respecto a septiembre de 2019**, tanto en valor como en volumen.

## Semillas Oleaginosas, Plantas Industriales y Forrajes (12)

En este grupo se analizan los productos comprendidos en el capítulo 12 del TARIC, correspondiente a Semillas y frutos oleaginosos, semillas y frutos diversos, plantas industriales o medicinales; paja y forraje.

El grupo **Semillas Oleaginosas, Plantas Industriales y Forrajes** tiene un carácter importador con tendencia ligeramente decreciente.

Gráfico 24.

**Evolución del comercio exterior grupo Semillas Oleaginosas, Plantas Industriales y Forrajes**  
Años 2018, 2019 y 2020. M€



Tabla 51.

**Variación Interanual del grupo Semillas Oleaginosas, Plantas Industriales y Forrajes**  
Septiembre 2020

Semillas Oleaginosas (12)		M€			t		€/kg	
		Septiembre	(%) Sobre Total	Var. Septiembre 2020/2019	Septiembre	Var. Septiembre 2020/2019	Septiembre	Var. Septiembre 2020/2019
<b>EXP</b>	Total	59,71		3,4%	191.022	14,3%	0,31	-9,6%
	UE-27+UK	27,78	47	22,7%	43.143	40,2%	0,64	-12,5%
	PPTT	31,93	53	-9,1%	147.878	8,5%	0,22	-16,2%
<b>IMP</b>	Total	153,82		4,6%	319.494	9,1%	0,48	-4,1%
	UE-27+UK	62,44	41	-1,4%	92.725	-5,5%	0,67	4,3%
	PPTT	91,38	59	9,2%	226.768	16,5%	0,40	-6,3%
<b>Saldo</b>		-94,11		-5,4%	-128.472	-2,3%		

Tabla 52.

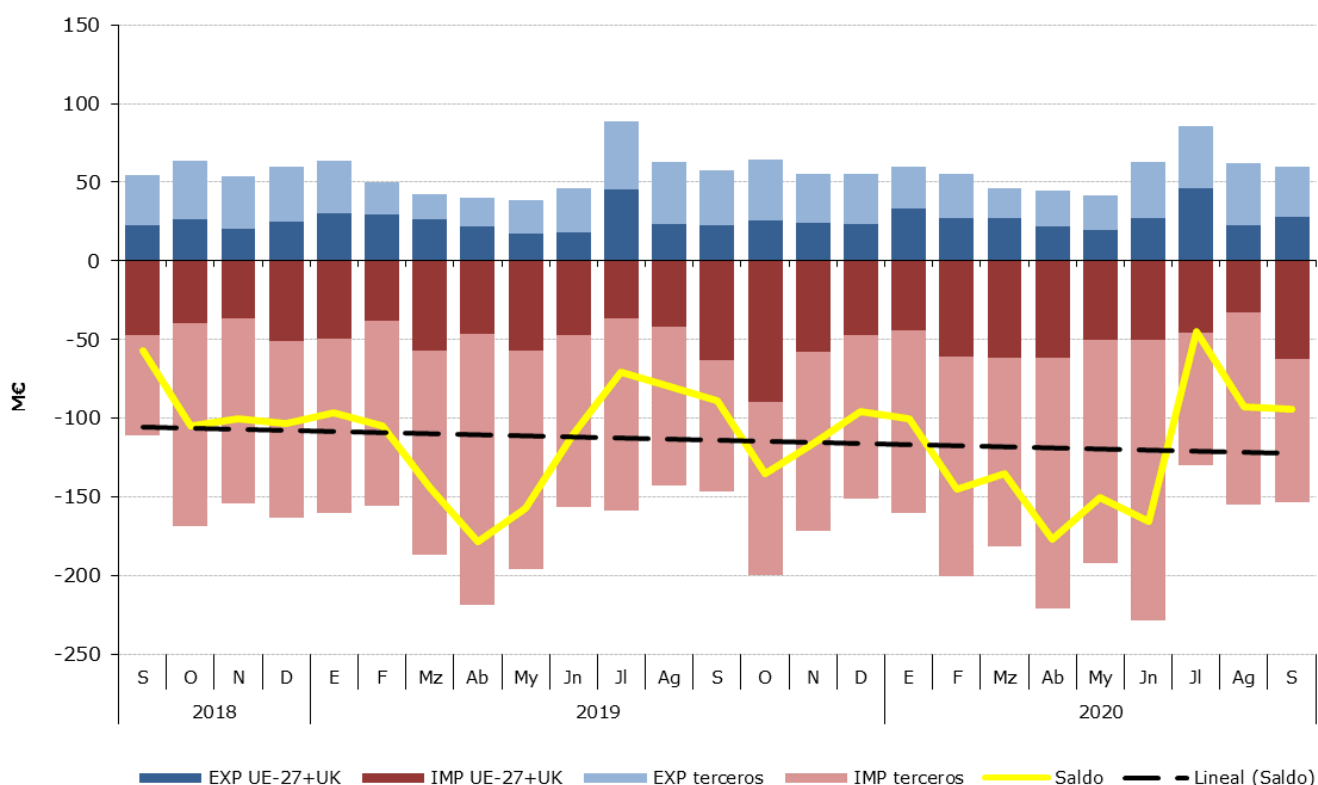
**Distribución del comercio exterior grupo Semillas Oleaginosas, Plantas Industriales y Forrajes**

Total, UE y Países Terceros.

Septiembre de 2020

	SEPTIEMBRE 2020	Exportaciones		Importaciones		Saldo (Exp-Imp)		Precio Medio (€/kg)	
		Valor Millones €	Peso toneladas	Valor Millones €	Peso toneladas	Valor Millones €	Peso toneladas	Exportado	Importado
		<b>TOTAL</b>	<b>SEMILLAS OLEAGINOSAS</b>	<b>59,7</b>	<b>191.022</b>	<b>153,8</b>	<b>319.494</b>	<b>-94,1</b>	<b>-128.472</b>
	Habas de Soja	0,1	326	71,0	219.444	-70,9	-219.118	0,34	0,32
	Semillas de Girasol	3,6	2.309	27,6	71.881	-24,0	-69.571	1,57	0,38
	Forrajes	21,6	113.237	0,5	1.842	21,1	111.396	0,19	0,26
	Otros	34,4	75.150	54,8	26.327	-20,4	48.822	0,46	2,08
<b>UE-27+UK</b>	<b>SEMILLAS OLEAGINOSAS</b>	<b>27,8</b>	<b>43.143</b>	<b>62,4</b>	<b>92.725</b>	<b>-34,7</b>	<b>-49.582</b>	<b>0,64</b>	<b>0,67</b>
	Habas de Soja	0,1	326	1,9	4.295	-1,8	-3.970	0,34	0,45
	Semillas de Girasol	3,6	2.296	23,9	68.799	-20,3	-66.503	1,57	0,35
	Forrajes	1,4	6.932	0,4	1.740	1,0	5.192	0,21	0,24
	Otros	22,6	33.590	36,2	17.891	-13,6	15.699	0,67	2,02
<b>PAÍSES TERCEROS</b>	<b>SEMILLAS OLEAGINOSAS</b>	<b>31,9</b>	<b>147.878</b>	<b>91,4</b>	<b>226.768</b>	<b>-59,5</b>	<b>-78.890</b>	<b>0,22</b>	<b>0,40</b>
	Habas de Soja	0,0	0	69,0	215.148,5	-69,0	-215.149	2,93	0,32
	Semillas de Girasol	0,0	13	3,7	3.082	-3,7	-3.068	1,76	1,20
	Forrajes	20,2	106.305	0,1	101	20,1	106.204	0,19	0,56
	Otros	11,8	41.560	18,6	8.437	-6,8	33.123	0,28	2,20

Gráfico 25.

**Distribución de las exportaciones e importaciones del Grupo Semillas Oleaginosas, Plantas Industriales y Forrajes por subgrupos**

Septiembre de 2020





Tabla 53.

**Evolución del comercio exterior Subgrupo Habas de Soja (1201)**

Septiembre de 2018, 2019 y 2020

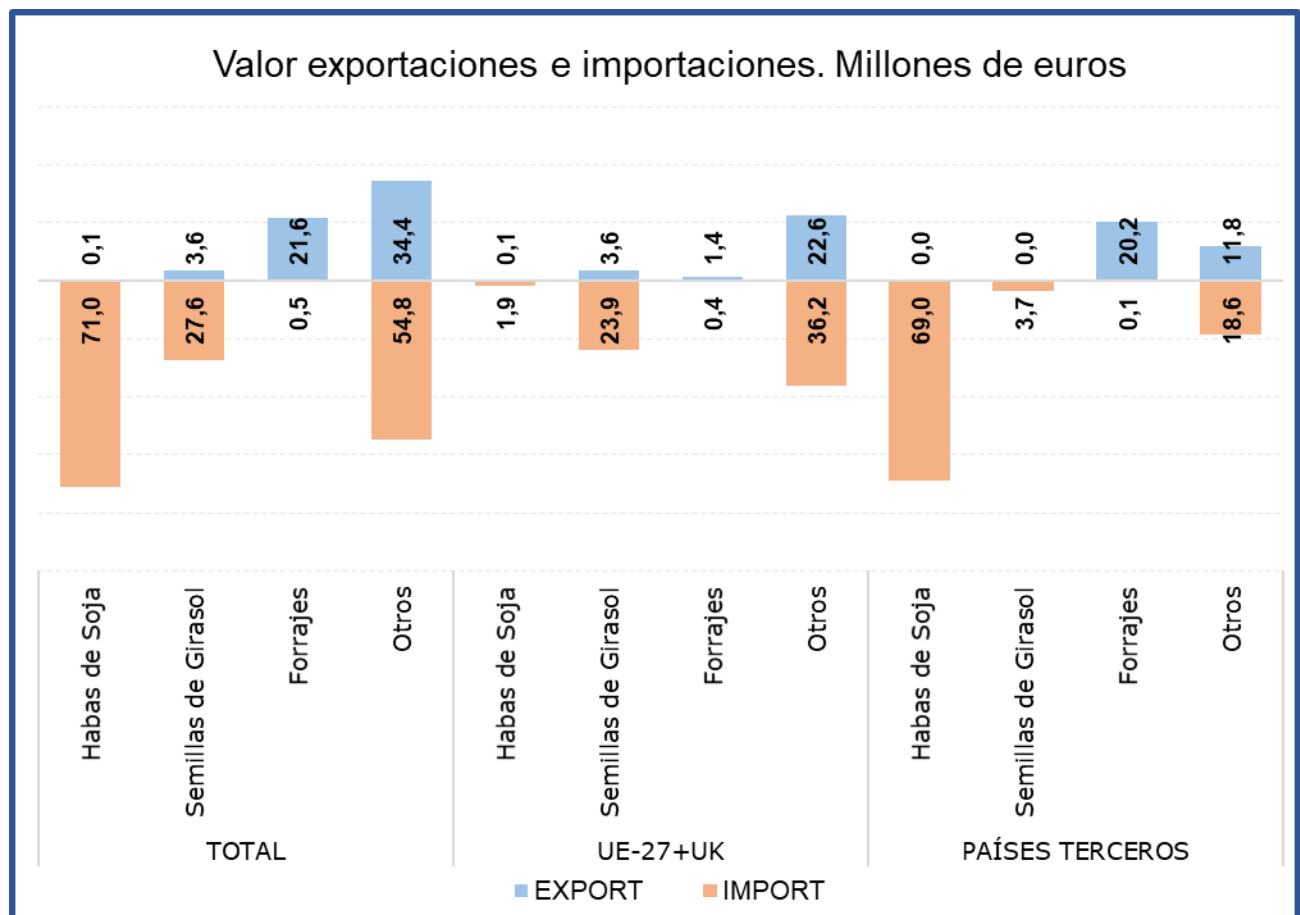
Exportación	Septiembre 2018	Septiembre 2019	Septiembre 2020	Importación	Septiembre 2018	Septiembre 2019	Septiembre 2020
Valor (M€)	0,27	0,07	0,11	Valor (M€)	43,39	60,66	70,96
Volumen (t)	647	67	326	Volumen (t)	131.382	184.337	219.444
€/kg	0,41	1,10	0,34	€/kg	0,33	0,33	0,32

El subgrupo **Habas de Soja**, es claramente importador, siendo **el principal del grupo en el capítulo de importaciones** y representando en septiembre el **46% de las mismas**, principalmente procedente de **países terceros. Respecto a septiembre de 2019**, se observa un **incremento de las importaciones, del 17% en valor y 19% del volumen de estas.**

Las **exportaciones son residuales**, representando únicamente el 0,2% del grupo.

Tabla 54.

**Evolución del comercio exterior Subgrupo Semillas de Girasol (1206)**

Septiembre de 2018, 2019 y 2020

Exportación	Septiembre 2018	Septiembre 2019	Septiembre 2020	Importación	Septiembre 2018	Septiembre 2019	Septiembre 2020
Valor (M€)	1,63	3,54	3,63	Valor (M€)	18,47	33,33	27,60
Volumen (t)	840	2.698	2.309	Volumen (t)	46.240	84.525	71.881
€/kg	1,94	1,31	1,57	€/kg	0,40	0,39	0,38

En el subgrupo **Semillas de Girasol**, las **importaciones en este mes alcanzan el 18%, disminuyendo en valor un 17,2%** respecto a septiembre de 2019. En cuanto a las **exportaciones**, en septiembre de 2020, han representado el **6% del total** del grupo, con **un incremento del 2,5% del valor** de las mismas.

Tabla 55.

**Evolución del comercio exterior Subgrupo Forrajes (1214)**

Septiembre de 2018, 2019 y 2020

Exportación	Septiembre 2018	Septiembre 2019	Septiembre 2020	Importación	Septiembre 2018	Septiembre 2019	Septiembre 2020
Valor (M€)	28,39	28,45	21,59	Valor (M€)	0,42	0,40	0,47
Volumen (t)	147.755	128.055	113.237	Volumen (t)	1.693	1.275	1.842
€/kg	0,19	0,22	0,19	€/kg	0,25	0,32	0,26

En el subgrupo **Forrajes**, las **exportaciones** en el mes de septiembre de 2020 han representado el **36% del total. Las importaciones son inapreciables.**

Los forrajes son el único subgrupo con un saldo **favorable de 21,12 M€.**

## Aceites y grasas (15)

En este grupo se analizan los productos comprendidos en el capítulo 15 del TARIC, correspondiente a Grasas y aceites animales o vegetales, productos de su desdoblamiento; grasas alimenticias elaboradas; ceras de origen animal o vegetal.

El grupo **Aceites y Grasas**, tiene un carácter marcadamente exportador a pesar de la tendencia decreciente de los últimos años.

Gráfico 26.

**Evolución del comercio exterior grupo Aceites y Grasas**  
Años 2018, 2019 y 2020. M€



Tabla 56.

**Variación Interanual del grupo Aceites y Grasas**  
Septiembre 2020

Aceites y Grasas (15)		M€			t		€/kg	
		Septiembre 2020	(%) Sobre Total	Var. Septiembre 2020/2019	Septiembre 2020	Var. Septiembre 2020/2019	Septiembre 2020	Var. Septiembre 2020/2019
<b>EXP</b>	Total	361,17		-0,8%	225.091	-16,5%	1,60	18,8%
	UE-27+UK	208,24	58	-3,0%	134.287	-28,6%	1,55	35,9%
	PPTT	152,93	42	2,5%	90.804	11,5%	1,68	-8,1%
<b>IMP</b>	Total	209,28		36,9%	280.287	16,5%	0,75	17,6%
	UE-27+UK	65,54	31	66,4%	75.518	63,1%	0,87	2,0%
	PPTT	143,73	69	26,7%	204.769	5,3%	0,70	20,3%
<b>Saldo</b>		151,89		-28,1%	-55.196	-291,5%		

Tabla 57.  
**Distribución del comercio exterior grupo Aceites y Grasas**  
 Total, UE y Países Terceros.  
 Septiembre de 2020

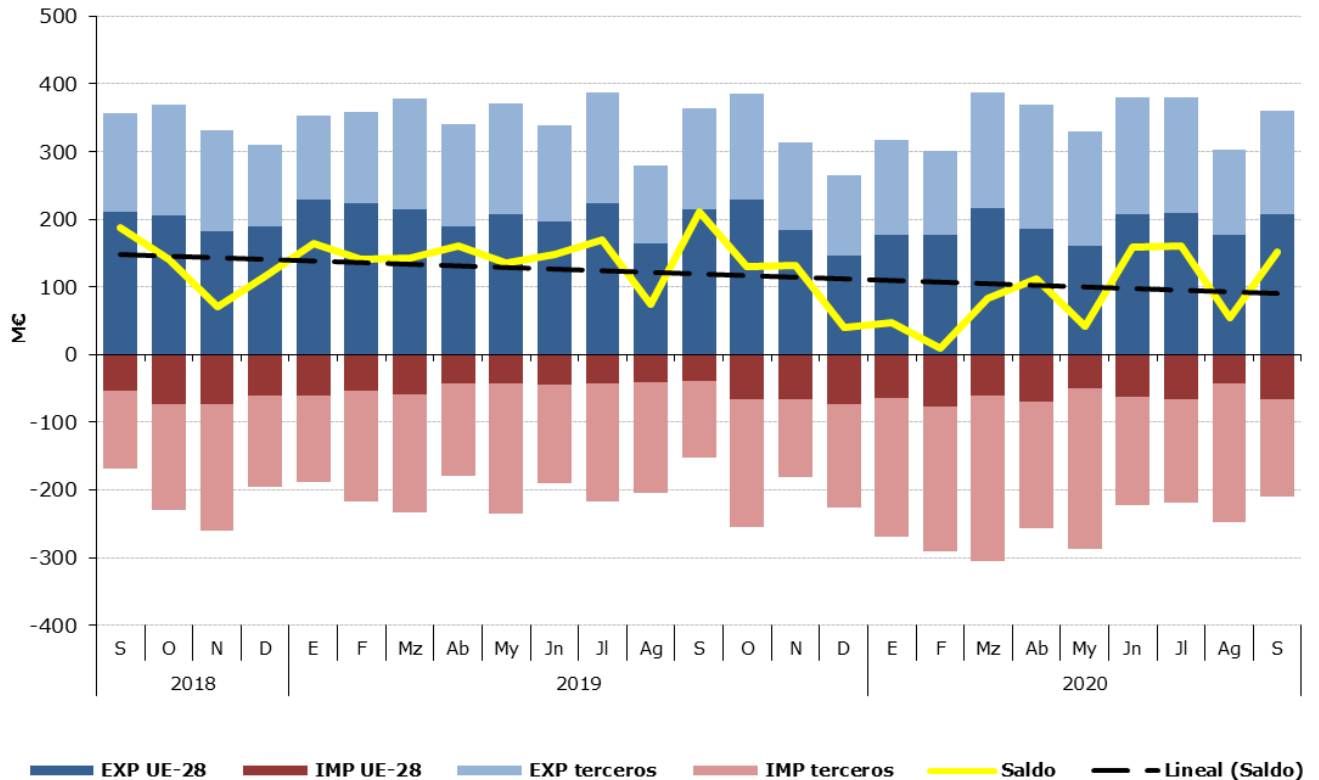
SEPTIEMBRE 2020		Exportaciones		Importaciones		Saldo (Exp-Imp)		Precio Medio (€/kg)	
		Valor Millones €	Peso toneladas	Valor Millones €	Peso toneladas	Valor Millones €	Peso toneladas	Exportado	Importado
<b>TOTAL</b>	<b>ACEITES Y GRASAS</b>	<b>361,2</b>	<b>225.091</b>	<b>209,3</b>	<b>280.287</b>	<b>151,9</b>	<b>-55.196</b>	<b>1,60</b>	<b>0,75</b>
	Aceites de Oliva	249,8	103.391	31,7	16.559	218,1	86.833	2,42	1,91
	Aceites de Palma	3,9	5.015	78,5	137.059	-74,5	-132.044	0,79	0,57
	Aceites de Girasol	21,3	19.639	18,1	24.043	3,3	-4.404	1,09	0,75
	Otros	86,1	97.045	81,1	102.626	5,0	-5.581	0,89	0,79
<b>UE-27+UK</b>	<b>ACEITES Y GRASAS</b>	<b>208,2</b>	<b>134.287</b>	<b>65,5</b>	<b>75.518</b>	<b>142,7</b>	<b>58.769</b>	<b>1,55</b>	<b>0,87</b>
	Aceites de Oliva	141,9	63.373	10,1	4.692	131,8	58.681	2,24	2,14
	Aceites de Palma	3,9	4.987	2,9	3.612	1,0	1.375	0,78	0,81
	Aceites de Girasol	14,0	12.473	12,9	16.732	1,2	-4.258	1,13	0,77
	Otros	48,4	53.453	39,7	50.482	8,7	2.971	0,91	0,79
<b>PAÍSES TERCEROS</b>	<b>ACEITES Y GRASAS</b>	<b>152,9</b>	<b>90.804</b>	<b>143,7</b>	<b>204.769</b>	<b>9,2</b>	<b>-113.965</b>	<b>1,68</b>	<b>0,70</b>
	Aceites de Oliva	107,9	40.018	21,6	11.866	86,3	28.152	2,70	1,82
	Aceites de Palma	0,0	28	75,6	133.447	-75,5	-133.419	1,44	0,57
	Aceites de Girasol	7,3	7.166	5,2	7.311	2,1	-146	1,02	0,71
	Otros	37,7	43.591	41,4	52.144	-3,7	-8.553	0,86	0,79

Gráfico 27.  
**Distribución de las exportaciones e importaciones del Grupo Aceites por subgrupos**  
 Septiembre de 2020



Tabla 58.

**Evolución del comercio exterior Subgrupo Aceite de Oliva (1509)**

Septiembre de 2018, 2019 y 2020

Exportación	Septiembre 2018	Septiembre 2019	Septiembre 2020	Importación	Septiembre 2018	Septiembre 2019	Septiembre 2020
Valor (M€)	256,35	264,10	249,79	Valor (M€)	22,98	13,83	31,66
Volumen (t)	88.587	102.518	103.391	Volumen (t)	7.830	6.594	16.559
Precio Medio €/kg	2,89	2,58	2,42	Precio Medio €/kg	2,93	2,10	1,91

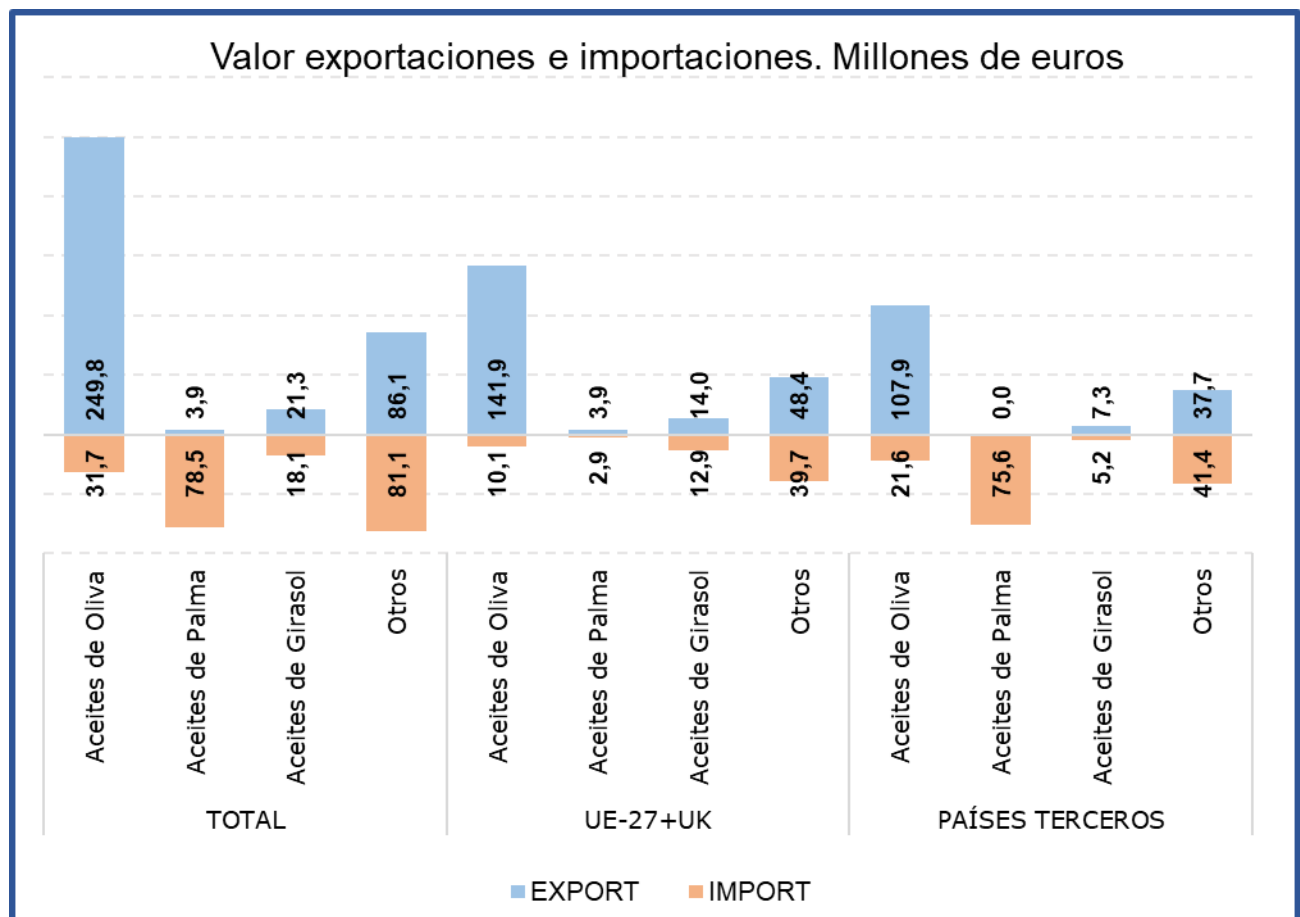
El subgrupo **Aceite de Oliva es el principal en exportaciones** al representar el **69%** de estas. Comparado con septiembre de 2019, el valor de las **exportaciones ha bajado un 5,4%** a pesar de que el volumen **exportado se ha mantenido prácticamente estable (+0,9%)**, motivado por la **caída del precio medio de exportación en un 6,2%**.

Las **importaciones**, que representan el **15% del total del grupo**, **se han incrementado más de un 100% tanto en valor como en volumen**, con respecto a septiembre de 2019.

El **saldo** alcanza una cifra de **218,13M€**.

Tabla 59.

**Evolución del comercio exterior Subgrupo Aceite de Palma (1511)**

Septiembre de 2018, 2019 y 2020

Exportación	Septiembre 2018	Septiembre 2019	Septiembre 2020	Importación	Septiembre 2018	Septiembre 2019	Septiembre 2020
Valor (M€)	4,34	3,32	3,94	Valor (M€)	74,46	85,64	78,49
Volumen (t)	6.229	4.635	5.015	Volumen (t)	132.419	164.608	137.059
Precio Medio €/kg	0,70	0,72	0,79	Precio Medio €/kg	0,56	0,52	0,57

El **Aceite de Palma** es el **principal en las importaciones** de este grupo, representando este mes el **38% de las mismas**. En septiembre las **importaciones han disminuido un 8,4% en valor**, respecto a septiembre de 2019.

Las **exportaciones** de aceite de palma únicamente **suponen el 1% de las totales del grupo**, apreciándose comportamiento similar en los últimos años.

Tabla 60.

**Evolución del comercio exterior Subgrupo Aceite de Girasol (1512)**

Septiembre de 2018, 2019 y 2020

Exportación	Septiembre 2018	Septiembre 2019	Septiembre 2020	Importación	Septiembre 2018	Septiembre 2019	Septiembre 2020
Valor (M€)	13,35	21,18	21,34	Valor (M€)	17,18	8,68	18,05
Volumen (t)	14.269	22.731	19.639	Volumen (t)	24.217	11.198	24.043
Precio Medio €/kg	0,94	0,93	1,09	Precio Medio €/kg	0,71	0,78	0,75

El subgrupo **Aceite de Girasol** ha representado el **6% de las exportaciones y el 9% de las importaciones** del grupo durante el mes de septiembre de 2020.

Este mes las **exportaciones se han mantenido estables en valor** con respecto a septiembre de 2019, a pesar de que **el volumen de las mismas ha descendido un 13,6%**.

En cuanto a **las importaciones** se observa un **aumento de más del 100% tanto en valor como en volumen**.

## Preparaciones de carne y pescado (16)

En este grupo se analizan los productos comprendidos en el capítulo 16 del TARIC, correspondiente a Preparaciones de carne, de pescado o de crustáceos, de moluscos o de otros invertebrados acuáticos.

El grupo **Preparaciones de carne y pescado** tiene carácter exportador con tendencia creciente.

Gráfico 28

**Evolución del comercio exterior grupo Preparaciones de carne y pescado**  
Años 2018, 2019 y 2020. M€



Tabla 61.

**Variación Interanual del grupo Preparaciones de carne y pescado**  
Septiembre 2020

Preparaciones C y P.	M€			t		€/kg		
	Septiembre 2020	(%) Sobre Total	Var. Septiembre 2020/2019	Septiembre 2020	Var. Septiembre 2020/2019	Septiembre 2020	Var. Septiembre 2020/2019	
<b>EXP</b>	Total	149,13		15,6%	31.727	13,9%	4,70	1,5%
	UE-27+UK	129,67	87	17,5%	28.354	15,7%	4,57	1,6%
	PPTT	19,46	13	4,0%	3.373	0,3%	5,77	3,7%
<b>IMP</b>	Total	91,02		-16,0%	22.470	-19,4%	4,05	4,2%
	UE-27+UK	40,33	44	-1,5%	10.086	-10,5%	4,00	10,1%
	PPTT	50,70	56	-24,9%	12.384	-25,5%	4,09	0,8%
<b>Saldo</b>	58,11		181,7%	9.258	59216,9%			

Tabla 62.

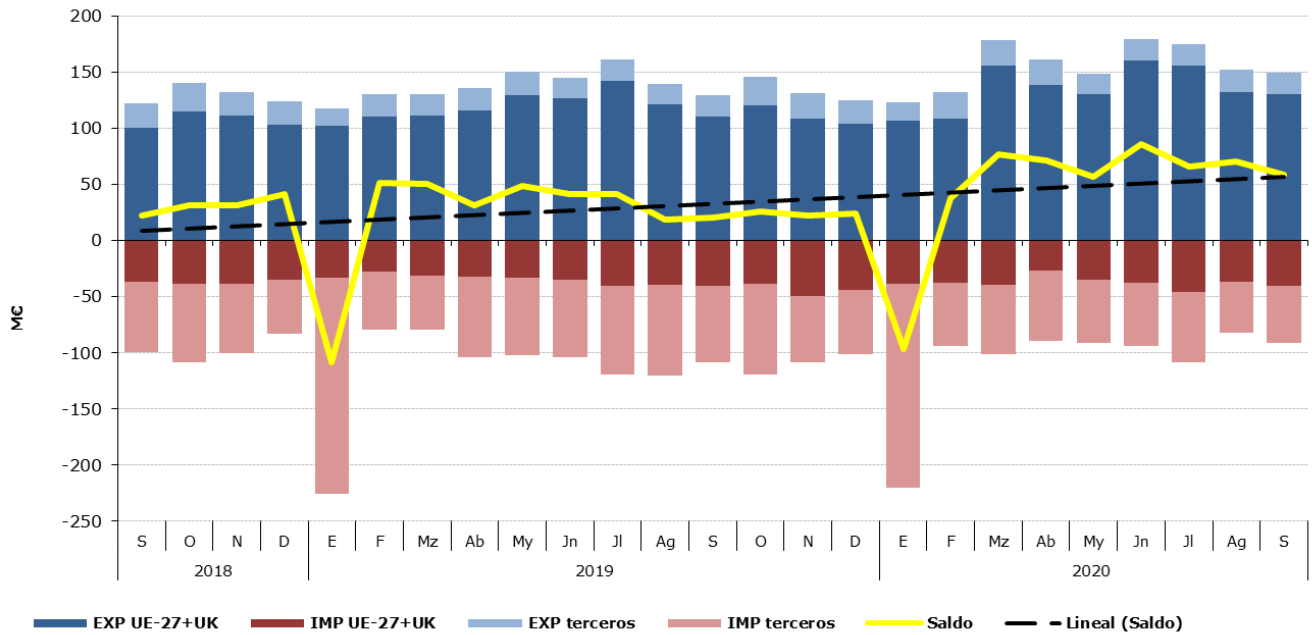
**Distribución del comercio exterior grupo Preparaciones de carne y pescado**

Total, UE y Países Terceros.

Septiembre de 2020

SEPTIEMBRE 2020		Exportaciones		Importaciones		Saldo (Exp-Imp)		Precio Medio (€/kg)	
		Valor Millones €	Peso toneladas	Valor Millones €	Peso toneladas	Valor Millones €	Peso toneladas	Exportado	Importado
<b>TOTAL</b>	<b>PREPARACIONES C y P.</b>	<b>149,1</b>	<b>31.727</b>	<b>91,0</b>	<b>22.470</b>	<b>58,1</b>	<b>9.258</b>	<b>4,70</b>	<b>4,05</b>
	Embutidos de carne	36,6	6.220	8,1	1.797	28,5	4.423	5,89	4,52
	Preparaciones y conservas de pescado	74,4	14.138	49,2	11.369	25,3	2.769	5,26	4,32
	Crustáceos y moluscos preparados o conservados	17,2	4.254	17,0	3.883	0,2	371	4,04	4,38
	Otros	20,9	7.116	16,8	5.421	4,2	1.696	2,94	3,09
<b>UE-27+UK</b>	<b>PREPARACIONES C y P.</b>	<b>129,7</b>	<b>28.354</b>	<b>40,3</b>	<b>10.086</b>	<b>89,3</b>	<b>18.268</b>	<b>4,57</b>	<b>4,00</b>
	Embutidos de carne	32,0	5.526	8,1	1.797	23,9	3.729	5,79	4,52
	Preparaciones y conservas de pescado	68,0	13.117	7,3	1.756	60,7	11.361	5,19	4,16
	Crustáceos y moluscos preparados o conservados	12,9	3.580	8,6	1.212	4,3	2.368	3,60	7,08
	Otros	16,8	6.132	16,3	5.322	0,4	810	2,73	3,07
<b>PAÍSES TERCEROS</b>	<b>PREPARACIONES C y P.</b>	<b>19,5</b>	<b>3.373</b>	<b>50,7</b>	<b>12.384</b>	<b>-31,2</b>	<b>-9.011</b>	<b>5,77</b>	<b>4,09</b>
	Embutidos de carne	4,6	693	0,0	0,0	4,6	693	6,67	0,00
	Preparaciones y conservas de pescado	6,4	1.021	41,8	9.613	-35,5	-8.592	6,23	4,35
	Crustáceos y moluscos preparados o conservados	4,3	674	8,4	2.671	-4,1	-1.998	6,38	3,15
	Otros	4,2	985	0,4	99	3,7	886	4,24	4,44

Gráfico 29.

**Distribución de las exportaciones e importaciones del Grupo Preparaciones de carne y pescado por subgrupos**

Septiembre de 2020



Tabla 63.

**Evolución del comercio exterior Subgrupo Embutidos de carne (1601)**

Septiembre de 2018, 2019 y 2020

Exportación	Septiembre 2018	Septiembre 2019	Septiembre 2020	Importación	Septiembre 2018	Septiembre 2019	Septiembre 2020
Valor (M€)	30,51	35,14	36,60	Valor (M€)	8,08	7,78	8,11
Volumen (t)	5.595	5.850	6.220	Volumen (t)	2.411	2.157	1.797
Precio Medio €/kg	5,45	6,01	5,89	Precio Medio €/kg	3,35	3,61	4,52

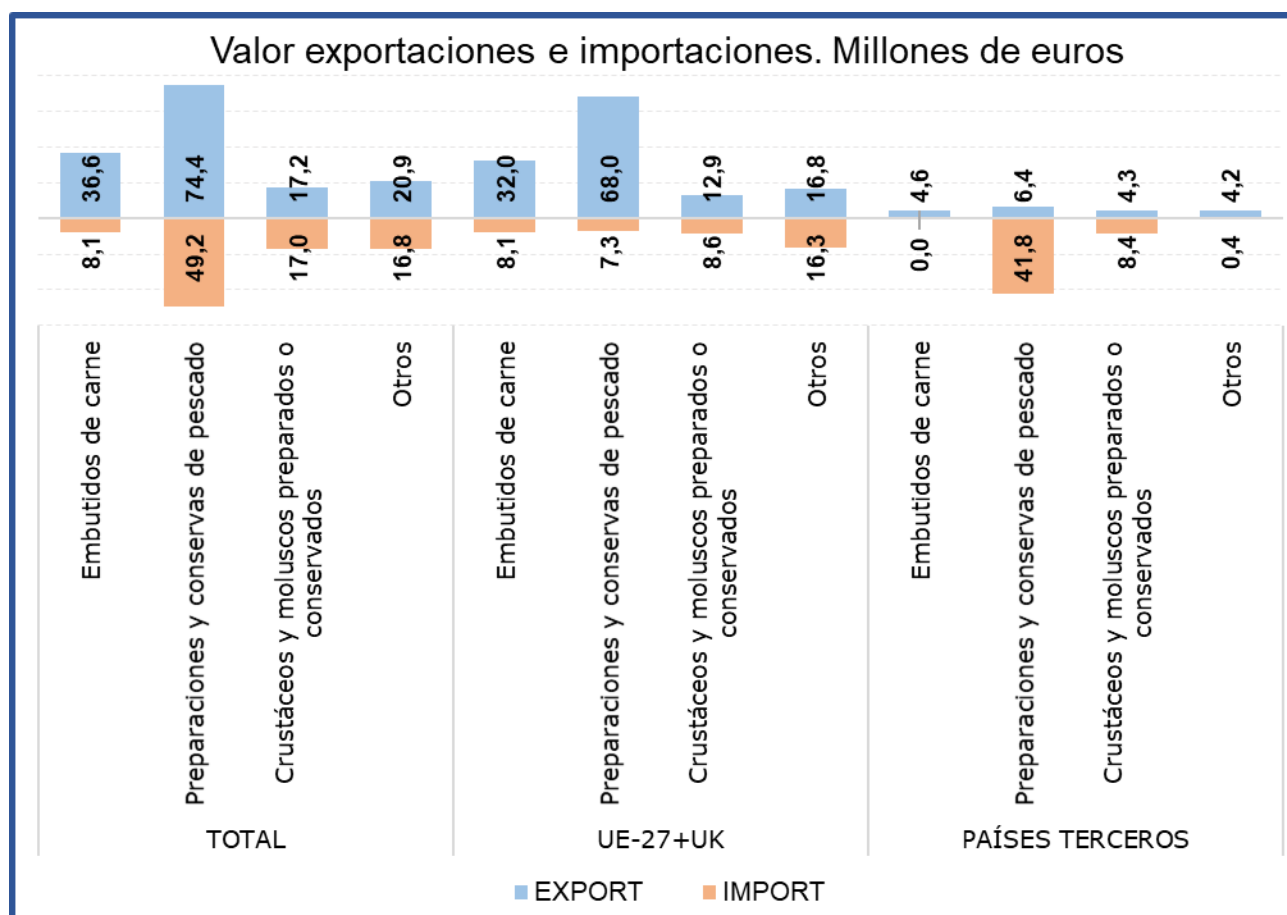
En el subgrupo **Embutidos de carne** las **exportaciones** en el mes de septiembre han alcanzado el **25% del total del grupo, aumentando** con respecto a septiembre de 2019 **un 4,2% en valor**. Por su parte las **importaciones han representado el 9% del total, incrementándose un 4,3% en valor**.

Tabla 64.

**Evolución del comercio exterior Subgrupo Preparaciones y conservas de pescado (1604)**

Septiembre de 2018, 2019 y 2020

Exportación	Septiembre 2018	Septiembre 2019	Septiembre 2020	Importación	Septiembre 2018	Septiembre 2019	Septiembre 2020
Valor (M€)	59,61	60,60	74,41	Valor (M€)	64,81	67,63	49,15
Volumen (t)	11.148	11.686	14.138	Volumen (t)	13.755	16.088	11.369
Precio Medio €/kg	5,35	5,19	5,26	Precio Medio €/kg	4,71	4,20	4,32

El subgrupo **Preparaciones y conservas de pescado** es el más relevante del grupo, siendo el **principal tanto en exportaciones como en importaciones**, representando en septiembre el **50%** y el **54% del total, respectivamente**. Destacar que las **exportaciones han aumentado un 22,8% en valor** con respecto a septiembre de 2019, mientras que las **importaciones han disminuido un 27,3% su valor**.

Tabla 65.

**Evolución del comercio exterior Subgrupo Crustáceos y moluscos preparados o conservados (1605)**

Septiembre de 2018, 2019 y 2020

Exportación	Septiembre 2018	Septiembre 2019	Septiembre 2020	Importación	Septiembre 2018	Septiembre 2019	Septiembre 2020
Valor (M€)	17,07	14,93	17,20	Valor (M€)	12,02	13,34	16,99
Volumen (t)	4.206	4.171	4.254	Volumen (t)	2.772	3.079	3.883
Precio Medio €/kg	4,06	3,58	4,04	Precio Medio €/kg	4,33	4,33	4,38

El subgrupo **Crustáceos y moluscos preparados o conservados** ha supuesto en septiembre el **12% de las exportaciones y el 19 % de las importaciones totales** del grupo.

Las **exportaciones se han incrementado tanto en valor (15,2%) como en volumen (2%)**, con respecto a septiembre de 2019. Por su parte las **importaciones** también han experimentado un **incremento en valor (27,4%) y en volumen (26,1%)**.

## Bebidas (22)

En este grupo se analizan los productos comprendidos en el capítulo 22 del TARIC, correspondiente a Bebidas, líquidos alcohólicos y vinagre.

El grupo **Bebidas** es ligeramente exportador con una tendencia estable.

Gráfico 30

### Evolución del comercio exterior grupo Bebidas

Años 2018, 2019 y 2020. M€



Tabla 66.

### Variación Interanual del grupo Bebidas

Septiembre 2020

Bebidas (22)		M€			t		€/kg	
		Septiembre 2020	(%) Sobre Total	Var. Septiembre 2020/2019	Septiembre 2020	Var. Septiembre 2020/2019	Septiembre 2020	Var. Septiembre 2020/2019
<b>EXP</b>	Total	392,47		-2,7%	333.850	1,9%	1,18	-4,5%
	UE-27+UK	239,43	61	3,1%	234.126	3,5%	1,02	-0,3%
	PPTT	153,04	39	-10,6%	99.724	-1,6%	1,53	-9,1%
<b>IMP</b>	Total	141,97		-12,9%	108.747	-3,2%	1,31	-10,0%
	UE-27+UK	116,48	82	-15,0%	94.512	2,5%	1,23	-17,0%
	PPTT	25,49	18	-2,2%	14.235	-29,2%	1,79	38,2%
<b>Saldo</b>		250,51		4,2%	225.103	4,5%		

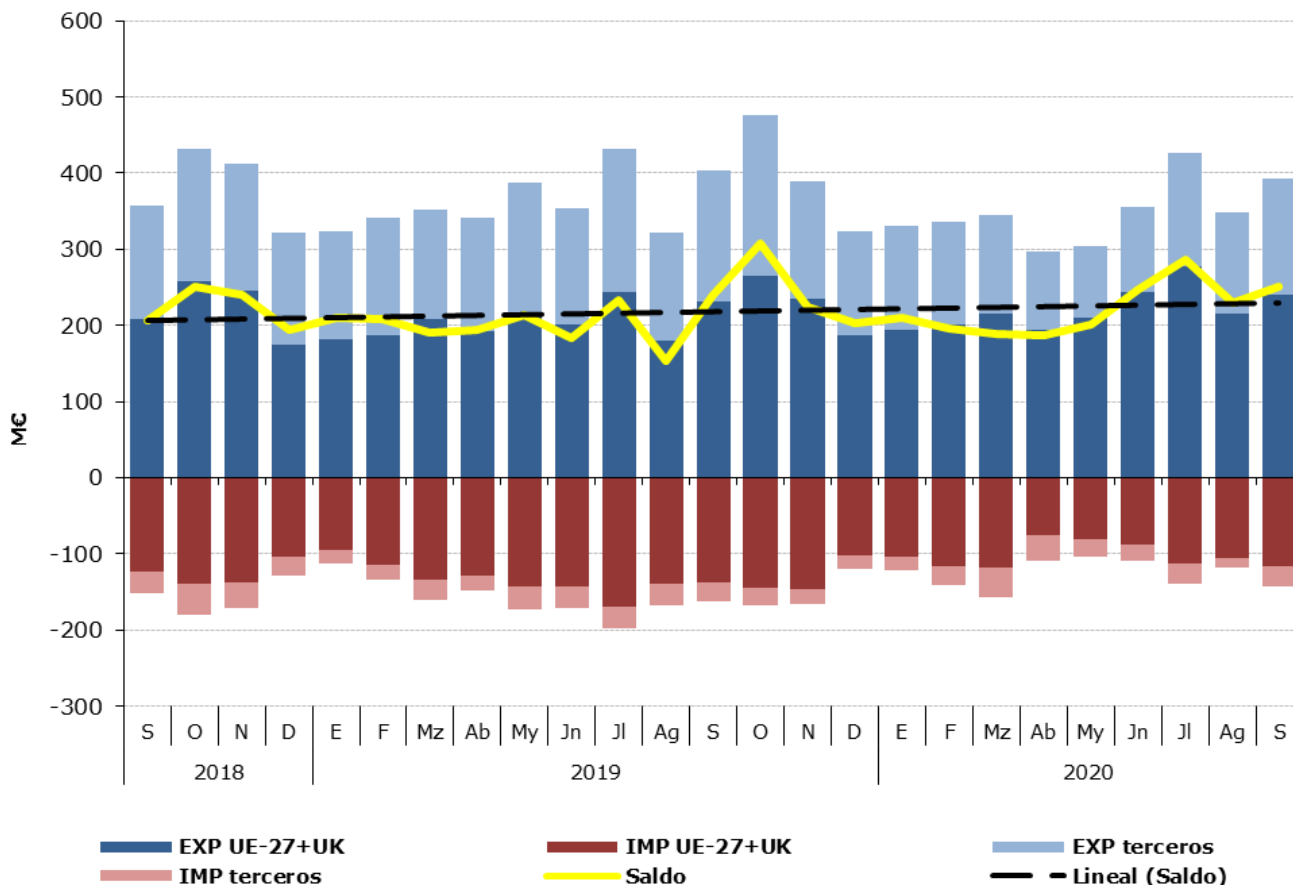

Tabla 67.

**Distribución del comercio exterior grupo Bebidas**

Total, UE y Países Terceros.  
Septiembre de 2020

SEPTIEMBRE 2020		Exportaciones		Importaciones		Saldo (Exp-Imp)		Precio Medio (€/kg)	
		Valor Millones €	Peso toneladas	Valor Millones €	Peso toneladas	Valor Millones €	Peso toneladas	Exportado	Importado
<b>TOTAL</b>	<b>BEBIDAS</b>	<b>392,5</b>	<b>333.850</b>	<b>142,0</b>	<b>108.747</b>	<b>250,5</b>	<b>225.103</b>	<b>1,18</b>	<b>1,31</b>
	Bebidas refrescantes	35,1	56.501	28,1	27.885	7,0	28.615	0,62	1,01
	Vinos	236,4	175.173	10,5	4.283	225,9	170.890	1,35	2,44
	Bebidas espirituosas	63,6	18.266	57,1	13.118	6,5	5.148	3,48	4,35
	Otros	57,4	83.910	46,3	63.461	11,1	20.449	0,68	0,73
<b>UE-27+UK</b>	<b>BEBIDAS</b>	<b>239,4</b>	<b>234.126</b>	<b>116,5</b>	<b>94.512</b>	<b>123,0</b>	<b>139.614</b>	<b>1,02</b>	<b>1,23</b>
	Bebidas refrescantes	22,7	37.349	27,3	27.071	-4,6	10.279	0,61	1,01
	Vinos	139,8	132.311	9,6	3.623	130,2	128.688	1,06	2,66
	Bebidas espirituosas	40,2	9.127	42,1	8.268	-1,9	859	4,41	5,09
	Otros	36,7	55.338	37,4	55.551	-0,7	-213	0,66	0,67
<b>PAÍSES TERCEROS</b>	<b>BEBIDAS</b>	<b>153,0</b>	<b>99.724</b>	<b>25,5</b>	<b>14.235</b>	<b>127,6</b>	<b>85.489</b>	<b>1,53</b>	<b>1,79</b>
	Bebidas refrescantes	12,4	19.151	0,8	815	11,6	18.337	0,65	0,94
	Vinos	96,6	42.862	0,8	660	95,8	42.202	2,25	1,22
	Bebidas espirituosas	23,4	9.138	15,0	4.850	8,4	4.289	2,56	3,09
	Otros	20,7	28.572	8,9	7.910	11,8	20.662	0,72	1,13

Gráfico 31.

**Distribución de las exportaciones e importaciones del Grupo Bebidas por subgrupos**

Septiembre de 2020



Tabla 68.

**Evolución del comercio exterior Subgrupo Vinos y Mostos (2204)**

Septiembre de 2018, 2019 y 2020

Exportación	Septiembre 2018	Septiembre 2019	Septiembre 2020	Importación	Septiembre 2018	Septiembre 2019	Septiembre 2020
Valor (M€)	240,85	245,79	236,40	Valor (M€)	17,37	16,38	10,45
Volumen (t)	149.484	190.948	175.173	Volumen (t)	9.275	7.607	4.283
Precio Medio €/kg	1,61	1,29	1,35	Precio Medio €/kg	1,87	2,15	2,44

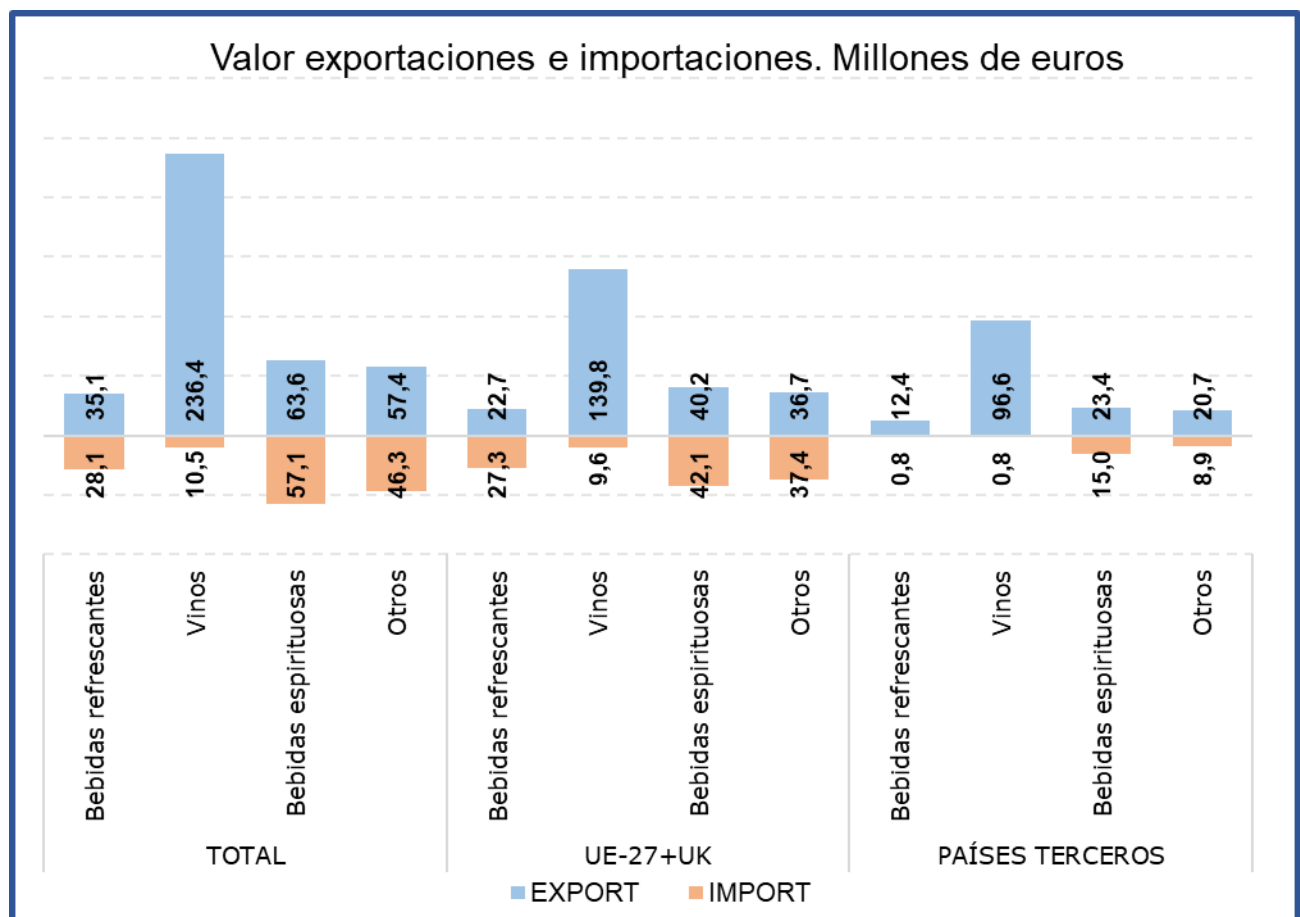
El subgrupo **Vinos y Mostos** es el más relevante de las Bebidas, principalmente en las **exportaciones** suponiendo este mes **el 60% del total del grupo**. Con respecto al mismo mes del año anterior, en septiembre de 2020 las **exportaciones han disminuido un 3,8% en valor** y el precio medio de exportación se ha incrementado un 4,8%.

**Las importaciones**, que suponen el **7% de las totales del grupo**, han disminuido un **36,2% en valor** con respecto a septiembre de 2019, ya que a pesar de que el precio medio de importación se ha incrementado un 13,3% el volumen importado ha bajado un 43,7%.

Tabla 69.

**Evolución del comercio exterior Subgrupo Bebidas Espirituosas (2208)**

Septiembre de 2018, 2019 y 2020

Exportación	Septiembre 2018	Septiembre 2019	Septiembre 2020	Importación	Septiembre 2018	Septiembre 2019	Septiembre 2020
Valor (M€)	56,50	79,39	63,62	Valor (M€)	74,89	76,31	57,13
Volumen (t)	17.307	25.486	18.266	Volumen (t)	18.185	18.416	13.118
Precio Medio €/kg	3,26	3,12	3,48	Precio Medio €/kg	4,12	4,14	4,35

El subgrupo de **Bebidas Espirituosas** ha supuesto en septiembre **el 16% de las exportaciones y el 40% de las importaciones totales**.

Al igual que en meses previos, en septiembre se ha producido una **disminución del valor** de las **exportaciones y** de las **importaciones**.

Tabla 70.

**Evolución del comercio exterior Subgrupo Bebidas Refrescantes (2202)**

Septiembre de 2018, 2019 y 2020

Exportación	Septiembre 2018	Septiembre 2019	Septiembre 2020	Importación	Septiembre 2018	Septiembre 2019	Septiembre 2020
Valor (M€)	22,56	27,40	35,09	Valor (M€)	22,44	26,09	28,08
Volumen (t)	36.565	38.305	56.501	Volumen (t)	21.235	24.731	27.885
Precio Medio €/kg	0,62	0,72	0,62	Precio Medio €/kg	1,06	1,05	1,01

Las **Bebidas Refrescantes** han representado **el 9% de las exportaciones y el 20% de las importaciones totales del grupo**.

**Las exportaciones se han incrementado un 28,1% en valor y un 47,5% en volumen**.

Por su parte en septiembre de 2020 **las importaciones, han aumentado tanto en valor (7,6%) como en volumen (12,8%)**.

## Subproductos de la Industria Alimentaria y Piensos (23)

En este grupo se analizan los productos comprendidos en el capítulo 23 del TARIC, correspondiente a Residuos y desperdicios de las industrias alimentarias; alimentos preparados para animales.

El grupo **Subproductos de la Industria Alimentaria y Piensos** es marcadamente importador con variaciones mensuales notables.

Gráfico 32.

**Evolución del comercio exterior grupo Subproductos de la Industria Alimentaria y Piensos.**  
Años 2018, 2019 y 2020. M€



Tabla 71.

**Variación Interanual del grupo Subproductos de la Industria Alimentaria y Piensos.**  
Septiembre 2020

Piensos (23)		M€			t		€/kg	
		Septiembre 2020	(%) Sobre Total	Var. Septiembre 2020/2019	Septiembre 2020	Var. Septiembre 2020/2019	Septiembre 2020	Var. Septiembre 2020/2019
EXP	Total	94,74		11,1%	171.659	13,6%	0,55	-2,2%
	UE-27+UK	73,43	78	11,5%	148.812	13,9%	0,49	-2,1%
	PPTT	21,31	22	9,8%	22.847	11,8%	0,93	-1,8%
IMP	Total	193,95		9,5%	467.793	-6,3%	0,41	16,9%
	UE-27+UK	86,13	44	29,1%	130.931	13,5%	0,66	13,8%
	PPTT	107,81	56	-2,4%	336.862	-12,3%	0,32	11,3%
<b>Saldo</b>		-99,21		-7,9%	-296.134	15,0%		

Tabla 72.

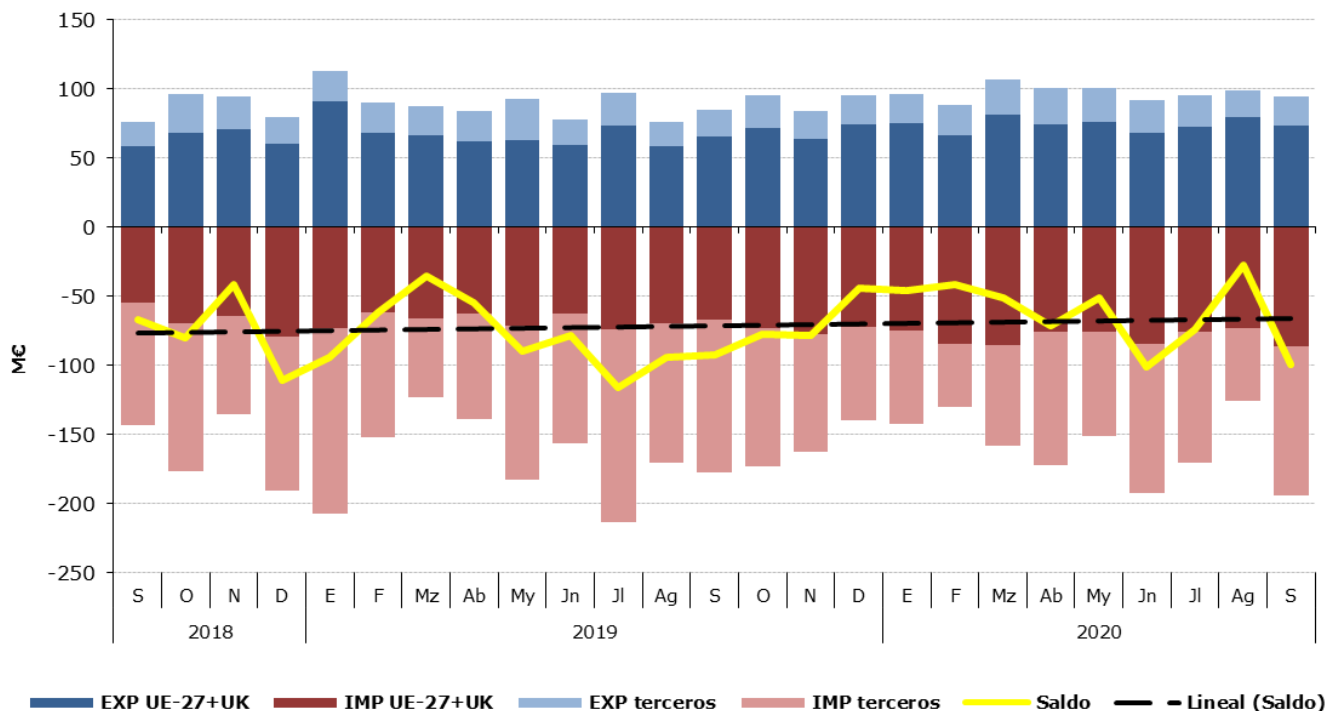
**Distribución del comercio exterior grupo Subproductos de la Industria Alimentaria y Piensos.**

Total, UE y Países Terceros.

Septiembre de 2020

	SEPTIEMBRE 2020	Exportaciones		Importaciones		Saldo (Exp-Imp)		€/kg	
		Valor Millones €	Peso toneladas	Valor Millones €	Peso toneladas	Valor Millones €	Peso toneladas	Exportado	Importado
<b>TOTAL</b>	<b>SUBPRODUCTOS Y PIENSOS</b>	<b>94,7</b>	<b>171.659</b>	<b>193,9</b>	<b>467.793</b>	<b>-99,2</b>	<b>-296.134</b>	<b>0,55</b>	<b>0,41</b>
	Piensos	59,9	69.657	67,1	35.380	-7,2	34.277	0,86	1,90
	Tortas de Soja	8,8	26.508	92,5	299.363	-83,7	-272.855	0,33	0,31
	Otras Tortas	6,4	37.176	17,4	85.794	-11,0	-48.618	0,17	0,20
	Proteína Animal Transformada	15,2	23.124	8,6	10.525	6,5	12.599	0,66	0,82
	Otros	4,5	15.193	8,3	36.730	-3,8	-21.537	0,30	0,22
<b>UE-27+UK</b>	<b>SUBPRODUCTOS Y PIENSOS</b>	<b>73,4</b>	<b>148.812</b>	<b>86,1</b>	<b>130.931</b>	<b>-12,7</b>	<b>17.881</b>	<b>0,49</b>	<b>0,66</b>
	Piensos	42,6	54.394	61,6	32.967	-19,0	21.427	0,78	1,87
	Tortas de Soja	8,8	26.507	3,0	10.006	5,9	16.502	0,33	0,30
	Otras Tortas	6,3	37.049	13,5	64.912	-7,2	-27.863	0,17	0,21
	Proteína Animal Transformada	12,0	17.112	3,3	5.610	8,8	11.502	0,70	0,58
	Otros	3,7	13.749	4,8	17.436	-1,1	-3.687	0,27	0,27
<b>PAÍSES TERCEROS</b>	<b>SUBPRODUCTOS Y PIENSOS</b>	<b>21,3</b>	<b>22.847</b>	<b>107,8</b>	<b>336.862</b>	<b>-86,5</b>	<b>-314.015</b>	<b>0,93</b>	<b>0,32</b>
	Piensos	17,3	15.263	5,5	2.414	11,7	12.849	1,13	2,30
	Tortas de Soja	0,0	1	89,6	289.357	-89,6	-289.356	1,21	0,31
	Otras Tortas	0,1	127	3,8	20.882	-3,8	-20.755	0,58	0,18
	Proteína Animal Transformada	3,1	6.012	5,4	4.915	-2,3	1.097	0,52	1,09
	Otros	0,8	1.443	3,5	19.294	-2,7	-17.850	0,57	0,18

Gráfico 33.

**Distribución de las exportaciones e importaciones del Grupo Subproductos de la Industria Alimentaria y Piensos, por subgrupos**

Septiembre de 2020



Tabla 73.

**Evolución del comercio exterior Subgrupo Piensos (2309)**

Septiembre de 2018, 2019 y 2020

Exportación	Septiembre 2018	Septiembre 2019	Septiembre 2020	Importación	Septiembre 2018	Septiembre 2019	Septiembre 2020
Valor (M€)	51,67	56,84	59,88	Valor (M€)	41,43	48,59	67,12
Volumen (t)	63.671	66.014	69.657	Volumen (t)	30.863	32.136	35.380
€/kg	0,81	0,86	0,86	€/kg	1,34	1,51	1,90

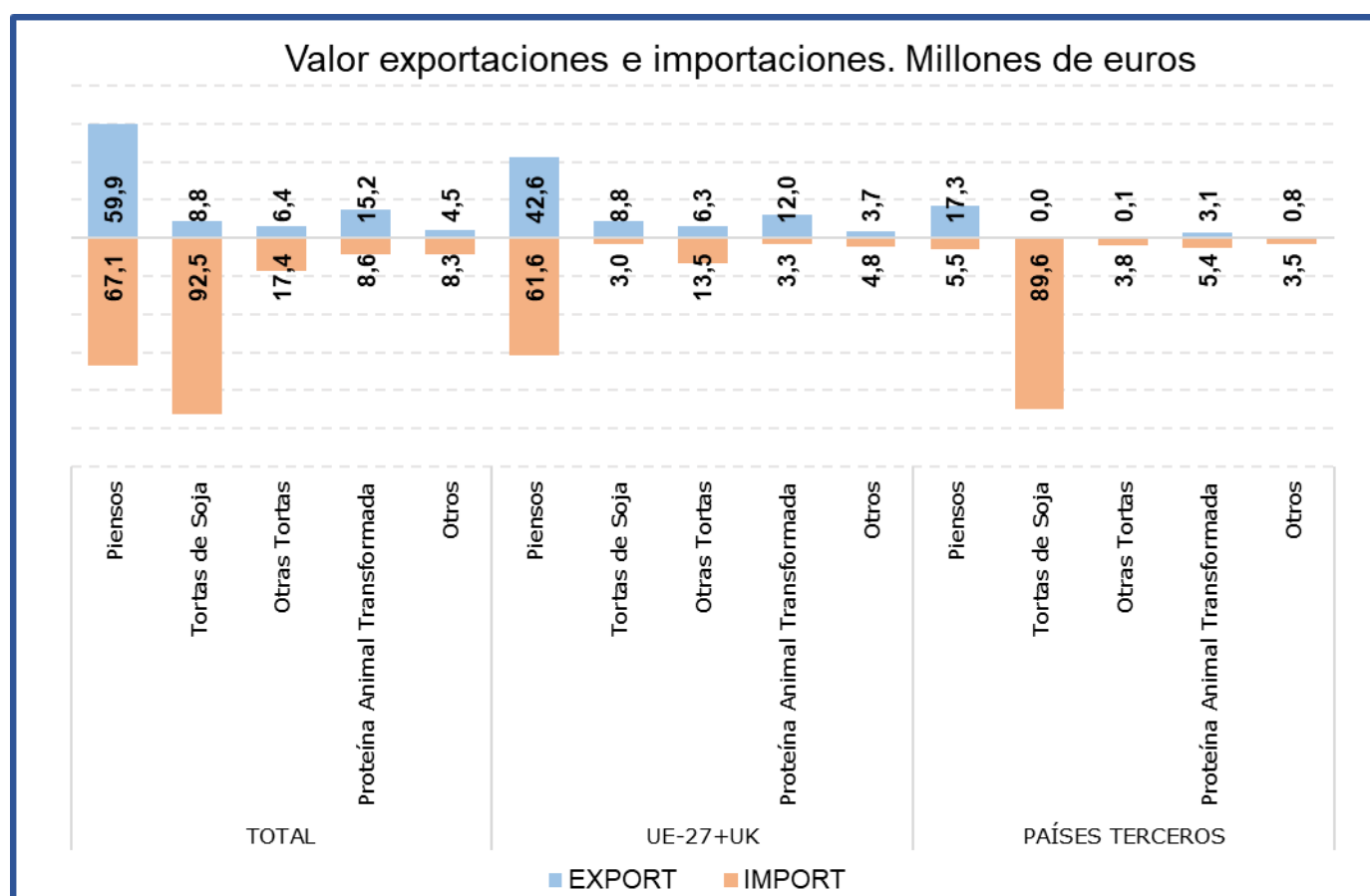
El subgrupo **Piensos** es el **principal en las exportaciones** de este grupo, representando este mes el **63% de las mismas**. Con respecto a septiembre de 2019 las **exportaciones han aumentado un 5,4% en valor**.

En cuanto a las **importaciones este subgrupo representa el 35%** de las totales del grupo, con un **aumento de valor del 38,1%** con respecto a septiembre de 2019.

Tabla 74.

**Evolución del comercio exterior Subgrupo Tortas de Soja (2304)**

Septiembre de 2018, 2019 y 2020

Exportación	Septiembre 2018	Septiembre 2019	Septiembre 2020	Importación	Septiembre 2018	Septiembre 2019	Septiembre 2020
Valor (M€)	8,50	8,28	8,83	Valor (M€)	67,04	83,30	92,53
Volumen (t)	24.761	25.609	26.508	Volumen (t)	196.777	271.835	299.363
€/kg	0,34	0,32	0,33	€/kg	0,34	0,31	0,31

Las **Tortas de Soja** suponen este mes el **9% de las exportaciones y el 48% de las importaciones**. En septiembre, **tanto las exportaciones como las importaciones han aumentado en valor (6,6% y 11,1%, respectivamente)**.

Tabla 75.

**Evolución del comercio exterior Subgrupo Otras Tortas (2306)**

Septiembre de 2018, 2019 y 2020

Exportación	Septiembre 2018	Septiembre 2019	Septiembre 2020	Importación	Septiembre 2018	Septiembre 2019	Septiembre 2020
Valor (M€)	2,40	3,34	6,38	Valor (M€)	11,71	18,46	17,39
Volumen (t)	14.048	30.159	37.176	Volumen (t)	56.319	91.399	85.794
€/kg	0,17	0,11	0,17	€/kg	0,21	0,20	0,20

Este mes, el subgrupo **Otras Tortas** representa el **7% de las exportaciones y el 9% de las importaciones totales del grupo**. Con respecto al año anterior **las exportaciones se han incrementado un 91,2% en valor**, mientras que **las importaciones han disminuido un 5,8% en valor**.

Tabla 76.

**Evolución del comercio exterior Subgrupo Proteína Animal Transformada (2301)**

Septiembre de 2018, 2019 y 2020

Exportación	Septiembre 2018	Septiembre 2019	Septiembre 2020	Importación	Septiembre 2018	Septiembre 2019	Septiembre 2020
Valor (M€)	10,42	13,86	15,17	Valor (M€)	9,87	8,14	8,64
Volumen (t)	19.748	22.885	23.124	Volumen (t)	9.047	8.533	10.525
€/kg	0,53	0,61	0,66	€/kg	1,09	0,95	0,82

La **Proteína Animal Transformada** representa el **16% de las exportaciones y el 4% de las importaciones del grupo**. Este mes se ha **incrementado el valor de las exportaciones en un 9,4% y el de las importaciones en un 6,2%**, con respecto a septiembre de 2019.

## Anexo. Listado de productos

Exportación	Valor (Mill €)		Var. (%) Septiembre 2020/2019	Volumen (T)		Var. (%) Septiembre 2020/2019
	Septiembre 2020	Septiembre 2019		Septiembre 2020	Septiembre 2019	
<b>Animales Vivos (01)</b>	<b>60,72</b>	<b>62,28</b>	<b>-2,5%</b>	<b>22.279</b>	<b>24.542</b>	<b>-9,2%</b>
Caballos, asnos, mulos y burdéganos vivos (0101)	0,76	1,69	-55,4%	136	136	-0,1%
Animales vivos de la especie bovina (0102)	32,61	32,68	-0,2%	11.736	12.852	-8,7%
Animales vivos de la especie porcina (0103)	9,53	12,85	-25,9%	7.846	8.827	-11,1%
Animales vivos de las especies ovina o caprina (0104)	6,33	5,41	16,9%	2.042	2.134	-4,3%
Gallos, gallinas, patos, gansos (0105)	6,06	4,91	23,3%	303	385	-21,2%
Los demás animales vivos (0106)	5,44	4,73	15,0%	216	208	3,8%
<b>Carne y despojos comestibles (02)</b>	<b>695,78</b>	<b>592,44</b>	<b>17,4%</b>	<b>279.382</b>	<b>224.454</b>	<b>24,5%</b>
Carne de bovino, fresca o refrigerada (0201)	48,99	49,39	-0,8%	12.778	13.039	-2,0%
Carne de bovino congelada (0202)	14,54	12,86	13,1%	3.794	3.714	2,2%
Carne de porcino, fresca, refrigerada o congelada (0203)	459,16	375,87	22,2%	176.674	134.948	30,9%
Carne de ovino o caprino, fresca, refrigerada o congelada (0204)	14,48	14,33	1,1%	3.282	3.786	-13,3%
Carne de animales de las especies caballar, asnal o mular, fresca o refrigerada (0205)	3,06	2,09	46,3%	912	526	73,5%
Despojos comestibles de animales de las especies bovina, porcina, ovina, caprina (0206)	65,32	47,45	37,7%	45.512	35.177	29,4%
Carne y despojos comestibles de aves (0207)	26,49	30,39	-12,8%	17.834	17.350	2,8%
Las demás carnes y despojos comestibles, frescos, refrigerados o congelados (0208)	3,61	4,30	-16,2%	859	906	-5,2%
Tocino sin partes magras y grasas de cerdo o de ave (0209)	14,13	12,10	16,8%	11.765	9.585	22,7%
Carne y despojos comestibles, salados o en salmuera, secos o ahumados (0210)	45,99	43,64	5,4%	5.973	5.425	10,1%
<b>Pescados y crustáceos, moluscos (03)</b>	<b>247,74</b>	<b>244,69</b>	<b>1,2%</b>	<b>76.904</b>	<b>74.549</b>	<b>3,2%</b>
Peces vivos (0301)	4,48	4,55	-1,4%	842	1.155	-27,1%
Pescado fresco o refrigerado (0302)	41,01	37,20	10,2%	7.847	6.943	13,0%
Pescado congelado (0303)	62,47	61,15	2,2%	41.634	35.468	17,4%
Filetes y demás carne de pescado frescos, refrigerados o congelados (0304)	31,63	27,44	15,2%	5.716	4.435	28,9%
Pescado seco, salado o en salmuera y ahumado (0305)	9,43	7,77	21,3%	1.641	1.181	38,9%
Crustáceos (0306)	29,30	33,99	-13,8%	3.659	4.494	-18,6%
Moluscos (0307)	69,42	72,58	-4,4%	15.564	20.873	-25,4%
Invertebrados acuáticos (excluidos Crustáceos y Moluscos) (0308)	--	--	--	--	--	--
<b>Leche y productos lácteos, huevos y miel (04)</b>	<b>129,33</b>	<b>120,93</b>	<b>7,0%</b>	<b>65.630</b>	<b>61.584</b>	<b>6,6%</b>
Leche y nata sin concentrar (0401)	20,86	18,49	12,8%	17.253	15.257	13,1%
Leche y nata concentradas (0402)	10,99	13,33	-17,6%	5.096	5.360	-4,9%
Leches fermentadas (0403)	14,31	13,14	8,9%	11.771	10.416	13,0%
Lactosuero (0404)	4,92	3,72	32,2%	5.358	4.378	22,4%
Mantequilla y demás materias grasas de la leche (0405)	7,79	6,12	27,4%	1.920	1.451	32,3%
Quesos y requesón (0406)	44,28	40,93	8,2%	9.437	8.793	7,3%
Huevos de ave con cascarrón frescos, conservados o cocidos (0407)	14,55	14,57	-0,1%	9.618	11.057	-13,0%
Huevos de ave sin cascara y yemas de huevo (0408)	4,07	4,23	-3,9%	3.067	3.027	1,3%
Miel natural (0409)	6,71	5,84	14,8%	1.975	1.770	11,6%
Productos comestibles de origen animal no comprendidos en otras partidas (0410)	0,86	0,55	55,8%	135	74	83,0%

Exportación	Valor (Mill €)		Var. (%)	Volumen (T)		Var. (%)
	Septiembre 2020	Septiembre 2019	Septiembre 2020/2019	Septiembre 2020	Septiembre 2019	Septiembre 2020/2019
<b>Los demás productos de origen animal no comprendidos en otros capítulos (05)</b>	<b>27,33</b>	<b>27,26</b>	<b>0,2%</b>	<b>20.340</b>	<b>24.321</b>	<b>-16,4%</b>
Cabello en bruto (0501)	--	0,00	--	--	0	--
Cerdas de jabalí o de cerdo (0502)	0,00	0,00	--	0	0	--
Crin y sus desperdicios (0503)	--	--	--	--	--	--
Tripas, vejigas y estómagos de animales (0504)	17,07	15,67	8,9%	7.043	3.887	81,2%
Piel y otras partes de aves con las plumas o con el plumón (0505)	2,09	4,58	-54,3%	1.525	967	57,7%
Huesos y núcleos córneos (0506)	0,67	1,14	-40,9%	723	10.839	-93,3%
Marfil, concha de tortuga, ballenas de mamíferos marinos (0507)	0,15	0,33	-53,6%	7	16	-58,4%
Coral y materias similares (0508)	0,08	0,04	105,2%	0	0	-41,8%
Esponjas naturales de origen animal (0509)	--	--	--	--	--	--
Ámbar gris, castóreo, algalia y almizcle (0510)	1,09	0,45	141,9%	552	451	22,4%
Productos de origen animal no comprendidos en otras partidas (0511)	6,17	5,05	22,1%	10.490	8.161	28,5%
<b>Plantas vivas y productos de la floricultura (06)</b>	<b>35,30</b>	<b>29,56</b>	<b>19,4%</b>	<b>22.868</b>	<b>22.171</b>	<b>3,1%</b>
Bulbos, cebollas, tubérculos, raíces tuberosas, garras y rizomas (0601)	0,42	0,22	91,0%	164	125	30,8%
Las demás plantas vivas, esquejes, estaquillas e injertos (0602)	28,42	23,89	19,0%	20.660	18.859	9,5%
Flores y capullos, cortados para ramos o adornos (0603)	3,69	3,69	-0,1%	724	1.177	-38,5%
Follaje, hojas, ramas y demás partes de plantas (0604)	2,77	1,76	57,3%	1.321	2.010	-34,3%
<b>Legumbres y hortalizas (07)</b>	<b>277,69</b>	<b>247,91</b>	<b>12,0%</b>	<b>288.535</b>	<b>272.690</b>	<b>5,8%</b>
Patatas frescas o refrigeradas (0701)	6,19	8,02	-22,9%	29.324	25.144	16,6%
Tomates frescos o refrigerados (0702)	27,06	27,48	-1,5%	19.409	19.290	0,6%
Cebollas, chalotes, ajos, puerros frescos o refrigerados (0703)	45,30	38,37	18,1%	46.222	48.400	-4,5%
Coles, coliflores, coles rizadas, colinabos y similares (0704)	6,39	4,05	57,7%	5.376	3.145	70,9%
Lechugas y achicorias (0705)	17,92	15,39	16,5%	16.581	12.521	32,4%
Zanahorias, nabos, remolachas para ensalada (0706)	2,41	2,22	8,5%	4.800	4.420	8,6%
Pepinos y pepinillos frescos o refrigerados (0707)	30,47	22,40	36,0%	33.508	30.865	8,6%
Legumbres, incluso desvainadas, frescas o refrigeradas (0708)	4,13	4,44	-6,9%	1.913	2.710	-29,4%
Las demás hortalizas frescas o refrigeradas (0709)	76,85	62,73	22,5%	64.439	57.886	11,3%
Legumbres y hortalizas, incluso cocidas con agua o vapor, congeladas (0710)	45,16	45,57	-0,9%	49.526	50.727	-2,4%
Legumbres y hortalizas conservadas provisionalmente (0711)	6,06	6,32	-4,1%	7.611	7.459	2,0%
Legumbres y hortalizas secas, incluso en trozos o en rodajas o trituradas (0712)	3,21	2,82	13,7%	2.418	1.569	54,1%
Leguminosas grano (0713)	2,69	1,91	40,7%	2.551	1.624	57,1%
Raíces de mandioca (yuca), arrurruz o salep, batatas (0714)	3,84	6,18	-37,9%	4.856	6.926	-29,9%
<b>Frutas y frutos (08)</b>	<b>505,70</b>	<b>472,25</b>	<b>7,1%</b>	<b>363.401</b>	<b>411.066</b>	<b>-11,6%</b>
Cocos, nueces del Brasil y nueces de cajuil (0801)	1,61	1,44	11,5%	464	445	4,3%
Los demás frutos de cáscara frescos o secos (0802)	65,42	71,91	-9,0%	12.039	11.017	9,3%
Bananas o plátanos frescos o secos (0803)	4,84	4,38	10,4%	7.279	6.658	9,3%
Dátiles, higos, piñas, aguacates, guayabas y mangos (0804)	49,40	39,30	25,7%	23.020	17.216	33,7%
Cítricos (0805)	93,80	66,68	40,7%	73.365	59.435	23,4%
Uvas y pasas (0806)	83,75	74,31	12,7%	39.898	35.929	11,0%

Exportación	Valor (Mill €)		Var. (%)	Volumen (T)		Var. (%)
	Septiembre 2020	Septiembre 2019	Septiembre 2020/2019	Septiembre 2020	Septiembre 2019	Septiembre 2020/2019
Melones, sandías y papayas frescos (0807)	39,78	34,46	15,5%	73.170	72.222	1,3%
Frutas de pepita (0808)	21,39	30,41	-29,7%	29.079	39.591	-26,6%
Frutas de hueso (0809)	113,26	120,50	-6,0%	88.946	152.484	-41,7%
Frutos rojos, kiwis y caquis (0810)	27,14	22,02	23,2%	12.622	11.596	8,8%
Frutos congelados (0811)	3,86	5,24	-26,4%	2.453	3.580	-31,5%
Frutos conservados provisionalmente (0812)	0,84	1,02	-17,4%	757	568	33,3%
Frutos secos (excl. 0801 a 0806) mezclas de frutos secos (0813)	--	--	--	--	--	--
Cortezas de cítricos, melones y sandías frescas o congeladas (0814)	0,61	0,58	6,5%	308	326	-5,5%
<b>Café, te, yerba mate y especias (09)</b>	<b>54,33</b>	<b>46,41</b>	<b>17,1%</b>	<b>15.552</b>	<b>11.250</b>	<b>38,2%</b>
Café (0901)	24,42	22,19	10,0%	6.564	4.144	58,4%
Té (0902)	0,77	0,60	27,3%	78	72	7,3%
Yerba mate (0903)	0,01	0,01	-21,4%	2	2	-27,6%
Pimienta (0904)	16,95	14,26	18,9%	6.470	5.346	21,0%
Vainilla (0905)	0,02	0,00	548,5%	1	0	433,1%
Canela y flores de canelero (0906)	0,27	0,18	48,6%	78	47	65,0%
Clavo (0907)	0,16	0,20	-19,8%	18	22	-17,9%
Nuez moscada, macis, amomos y cardamomos (0809)	0,40	0,15	172,8%	32	14	132,4%
Semillas de anís, badiana, hinojo, cilantro, comino, alcaravea y bayas de enebro (0909)	1,79	1,23	45,4%	713	588	21,2%
Jengibre, azafrán, cúrcuma, tomillo, hojas de laurel, curry y demás especias (0910)	9,55	7,59	25,9%	1.597	1.015	57,3%
<b>Cereales (10)</b>	<b>37,80</b>	<b>24,87</b>	<b>52,0%</b>	<b>101.027</b>	<b>57.288</b>	<b>76,3%</b>
Trigo (1001)	11,62	4,45	160,9%	37.010	11.752	214,9%
Centeno (1002)	0,32	0,31	4,1%	1.363	1.276	6,8%
Cebada (1003)	3,74	0,66	467,6%	18.012	1.946	825,8%
Avena (1004)	1,93	0,45	323,7%	8.678	1.827	375,0%
Maíz (1005)	3,48	3,99	-12,8%	8.722	15.676	-44,4%
Arroz (1006)	15,63	13,48	15,9%	22.528	20.862	8,0%
Sorgo para grano (1007)	0,17	0,05	226,2%	657	141	366,7%
Alforfón, mijo y alpiste (1008)	0,92	1,47	-37,4%	4.056	3.808	6,5%
<b>Productos de la molinería, Malta, Almidón y fécula (11)</b>	<b>27,51</b>	<b>22,85</b>	<b>20,4%</b>	<b>50.138</b>	<b>41.528</b>	<b>20,7%</b>
Harina de trigo y de morcajo (1101)	2,28	2,37	-4,1%	7.297	7.395	-1,3%
Harina de cereales (1102)	1,05	0,94	11,4%	2.035	1.603	26,9%
Grañones, sémola y pellets de cereales (1103)	6,40	5,16	24,2%	16.345	14.989	9,0%
Granos de cereales trabajados de otra forma (1104)	1,79	1,39	28,2%	4.673	3.977	17,5%
Harina, sémola, polvo, copos, gránulos y pellets de patatas (1105)	0,76	0,27	185,0%	396	120	230,5%
Harina, sémola y polvo de las legumbres secas de la partida 0713 (1106)	7,68	7,87	-2,5%	1.632	1.247	30,9%
Malta (1107)	1,94	0,54	258,0%	4.772	1.222	290,4%
Almidón y fécula (1108)	5,26	4,25	23,9%	12.852	10.912	17,8%
Gluten de trigo (1109)	0,35	0,05	539,0%	136	62	119,0%



Exportación	Valor (Mill €)		Var. (%)	Volumen (T)		Var. (%)
	Septiembre 2020	Septiembre 2019	Septiembre 2020/2019	Septiembre 2020	Septiembre 2019	Septiembre 2020/2019
<b>Semillas oleaginosas y plantas industriales (12)</b>	<b>59,71</b>	<b>57,76</b>	<b>3,4%</b>	<b>191.022</b>	<b>167.105</b>	<b>14,3%</b>
Habas de soja (1201)	0,11	0,07	50,2%	326	67	387,1%
Cacahuets crudos (1202)	0,38	0,36	5,4%	239	239	-0,1%
Copra (1203)	--	--	--	--	--	--
Semilla de lino (1204)	0,02	0,03	-40,6%	19	103	-81,6%
Semilla de nabo o de colza (1205)	2,47	0,92	169,2%	4.522	998	352,9%
Semilla de girasol (1206)	3,63	3,54	2,5%	2.309	2.698	-14,4%
Las demás semillas y frutos oleaginosos (1207)	3,64	3,63	0,4%	1.414	1.613	-12,3%
Harina de semillas o de frutos oleaginosos (1208)	0,35	0,26	38,5%	1.637	1.131	44,8%
Semillas, frutos y esporas para siembra (1209)	10,39	8,46	22,8%	3.201	2.217	44,4%
Conos de lúpulo frescos o secos (1210)	0,14	0,00	2966,1%	6	0	3382,6%
Plantas, semillas y frutos utilizadas en perfumería, medicina o insecticidas (1211)	6,63	5,26	26,0%	1.545	1.495	3,3%
Algarrobas, algas, remolacha azucarera y caña de azúcar, frescas o refrigeradas (1212)	3,53	3,72	-5,0%	3.431	3.598	-4,6%
Paja y cascabillo de cereales (1213)	6,82	3,06	123,0%	59.135	24.891	137,6%
Forrajes (1214)	21,59	28,45	-24,1%	113.237	128.055	-11,6%
<b>Gomas, resinas y demás jugos y extractos vegetales (13)</b>	<b>35,62</b>	<b>31,14</b>	<b>14,4%</b>	<b>2.989</b>	<b>2.635</b>	<b>13,4%</b>
Goma laca, gomas, resinas y oleoresinas (1301)	0,57	0,17	230,7%	384	39	874,6%
Jugos y extractos vegetales (1302)	35,05	30,96	13,2%	2.605	2.596	0,4%
<b>Materias trenzables y demás productos de origen vegetal (14)</b>	<b>0,75</b>	<b>0,39</b>	<b>91,5%</b>	<b>2.266</b>	<b>1.255</b>	<b>80,6%</b>
Materias vegetales de las especies utilizadas en cestería o espartería (1401)	0,38	0,09	328,4%	405	39	926,6%
Productos vegetales no comprendidos en otras partidas (1404)	0,37	0,30	22,1%	1.860	1.215	53,1%
<b>Grasas y aceites (15)</b>	<b>358,72</b>	<b>361,55</b>	<b>-0,8%</b>	<b>209.006</b>	<b>250.176</b>	<b>-16,5%</b>
Grasa de cerdo de ave (1501)	1,52	1,55	-2,3%	1.319	1.631	-19,1%
Grasas de bovino, ovino o caprino (1502)	0,23	0,36	-36,9%	495	671	-26,1%
Estearina solar y aceite de manteca de cerdo (1503)	0,00	0,01	-100,0%	0	14	-100,0%
Las demás grasas y aceites animales (1506)	0,18	0,16	16,9%	365	285	28,2%
Aceite de soja (1507)	17,56	11,15	57,5%	28.752	17.141	67,7%
Aceite de cacahuete (1508)	0,05	0,01	389,7%	21	3	621,5%
Aceite de oliva (1509+1510)	262,18	277,85	-5,6%	112.245	110.787	1,3%
Aceite de palma (1511)	3,94	3,32	18,7%	5.015	4.635	8,2%
Aceites de girasol (1512)	21,34	21,18	0,8%	19.639	22.731	-13,6%
Aceites de coco, de almendra o de babasú (1513)	1,59	1,13	40,8%	1.456	1.272	14,4%
Aceites de nabo, colza o mostaza (1514)	1,80	1,19	51,8%	2.170	1.384	56,7%
Las demás grasas y aceites vegetales fijos (1515)	10,80	10,47	3,2%	4.088	5.321	-23,2%
Grasas y aceites parcial o totalmente hidrogenados (1516)	3,89	5,06	-23,2%	2.966	3.389	-12,5%
Margarina y mezclas alimenticias de grasas o de aceites (1517)	18,16	13,29	36,7%	12.801	11.638	10,0%
Grasas y aceites cocidos, oxidados, deshidratados...etc. (1518)	13,04	11,79	10,6%	16.029	64.500	-75,1%
Glicerol en bruto (1520)	--	--	--	--	--	--

Exportación	Valor (Mill €)		Var. (%)	Volumen (T)		Var. (%)
	Septiembre 2020	Septiembre 2019	Septiembre 2020/2019	Septiembre 2020	Septiembre 2019	Septiembre 2020/2019
Ceras vegetales, de abejas u otros insectos (1521)	--	--	--	--	--	--
Degrás, residuos del tratamiento de las grasas o ceras (1522)	0,29	0,38	-24,9%	607	3.646	-83,3%
<b>Conservas de carnes y pescados, crustáceos y moluscos (16)</b>	<b>149,13</b>	<b>129,04</b>	<b>15,6%</b>	<b>31.727</b>	<b>27.864</b>	<b>13,9%</b>
Embutidos de carne, despojos o sangre (1601)	36,60	35,14	4,2%	6.220	5.850	6,3%
Las demás preparaciones y conservas de carne (1602)	19,75	17,29	14,3%	6.943	5.963	16,4%
Extractos y jugos de carnes, pescados, crustáceos o moluscos (1603)	1,17	1,09	7,5%	173	194	-10,8%
Preparaciones y conservas de pescado, caviar y sus sucedáneos (1604)	74,41	60,60	22,8%	14.138	11.686	21,0%
Conservas de crustáceos y moluscos (1605)	17,20	14,93	15,2%	4.254	4.171	2,0%
<b>Azúcares y artículos de confitería (17)</b>	<b>47,85</b>	<b>48,55</b>	<b>-1,4%</b>	<b>17.597</b>	<b>17.359</b>	<b>1,4%</b>
Azúcar de caña o remolacha (1701)	--	--	--	--	--	--
Los demás azúcares, (lactosa, maltosa, glucosa y fructosa) (1702)	--	--	--	--	--	--
Melaza de la extracción o refinado del azúcar (1703)	0,06	0,06	-9,3%	224	278	-19,3%
Artículos de confitería sin cacao (1704)	47,80	48,49	-1,4%	17.373	17.081	1,7%
<b>Cacao y sus preparaciones (18)</b>	<b>61,30</b>	<b>60,97</b>	<b>0,6%</b>	<b>20.139</b>	<b>19.084</b>	<b>5,5%</b>
Cacao en grano entero, partido, crudo o tostado (1801)	0,10	0,00	3225,5%	52	0	17893,9%
Cáscara, películas y demás residuos de cacao (1802)	0,01	0,03	-74,9%	65	218	-70,3%
Pasta de cacao (1803)	2,09	2,00	4,5%	660	628	5,1%
Manteca, grasa y aceite de cacao (1804)	3,67	2,52	45,6%	722	500	44,4%
Cacao en polvo sin azucarar ni edulcorar (1805)	13,77	11,01	25,1%	7.411	6.481	14,3%
Chocolate y demás preparaciones alimenticias que contengan cacao (1806)	41,67	45,41	-8,2%	11.230	11.258	-0,3%
<b>Preparaciones a base de cereales, harina, almidón, fécula o leche (19)</b>	<b>159,28</b>	<b>146,24</b>	<b>8,9%</b>	<b>75.683</b>	<b>72.674</b>	<b>4,1%</b>
Extracto de malta y preparaciones alimenticias de harina, sémola, almidón o fécula (1901)	22,03	21,26	3,6%	7.857	9.545	-17,7%
Pastas alimenticias incluso cocidas o rellenas (1902)	9,70	11,61	-16,5%	10.210	11.690	-12,7%
Tapioca y sus sucedáneos con fécula, en copos, grumos o granos (1903)	0,17	0,13	36,3%	31	19	68,3%
Productos a base de cereales obtenidos por insuflado o tostado (1904)	30,09	24,59	22,3%	11.433	10.634	7,5%
Productos de panadería, pastelería o galletería (1905)	97,29	88,65	9,7%	46.152	40.788	13,2%
<b>Conservas de legumbres, hortalizas o frutas (20)</b>	<b>263,10</b>	<b>254,31</b>	<b>3,5%</b>	<b>236.492</b>	<b>226.641</b>	<b>4,3%</b>
Legumbres, hortalizas, frutos conservados en vinagre (2001)	7,15	6,05	18,3%	4.363	3.319	31,5%
Tomates preparados o conservados (2002)	36,51	32,81	11,3%	47.912	44.849	6,8%
Setas y trufas preparadas o conservadas (2003)	5,41	5,76	-6,0%	3.452	4.622	-25,3%
Las demás legumbres y hortalizas preparadas o conservadas congeladas (2004)	8,58	8,08	6,3%	6.505	6.002	8,4%
Las demás legumbres y hortalizas, preparadas o conservadas sin congelar (2005)	81,66	81,91	-0,3%	55.050	60.666	-9,3%
Hortalizas y frutas confitados con azúcar (2006)	0,49	0,52	-6,8%	185	259	-28,6%
Compotas, jaleas y mermeladas, purés de frutas (2007)	14,84	18,47	-19,7%	8.451	9.815	-13,9%
Frutos conservados de otro modo (2008)	38,37	42,64	-10,0%	21.319	25.214	-15,4%
Jugos de frutas (2009)	70,09	58,09	20,7%	89.255	71.896	24,1%
<b>Preparaciones alimenticias diversas (21)</b>	<b>141,81</b>	<b>120,12</b>	<b>18,1%</b>	<b>56.398</b>	<b>40.734</b>	<b>38,5%</b>
Extractos, esencias y concentrados de café, té o yerba mate (2101)	39,75	32,03	24,1%	13.854	4.196	230,2%
Levaduras (2102)	2,36	2,08	13,6%	1.423	916	55,4%

Exportación	Valor (Mill €)		Var. (%)	Volumen (T)		Var. (%)
	Septiembre 2020	Septiembre 2019	Septiembre 2020/2019	Septiembre 2020	Septiembre 2019	Septiembre 2020/2019
Preparaciones para salsas y salsas preparadas (2103)	27,02	24,94	8,4%	19.045	17.768	7,2%
Preparaciones para sopas, potajes o caldos (2104)	13,03	9,23	41,1%	7.371	4.180	76,3%
Helados y productos similares incluso con cacao (2105)	7,38	8,06	-8,4%	2.360	2.849	-17,2%
Preparaciones alimenticias no comprendidas en otras partidas (2106)	52,26	43,77	19,4%	12.345	10.825	14,0%
<b>Bebidas (22)</b>	<b>392,47</b>	<b>403,39</b>	<b>-2,7%</b>	<b>333.850</b>	<b>327.683</b>	<b>1,9%</b>
Agua (2201)	6,76	4,19	61,3%	14.619	13.770	6,2%
Bebidas refrescantes (2202)	35,09	27,40	28,1%	56.501	38.305	47,5%
Cerveza (2203)	24,19	20,81	16,2%	35.601	30.143	18,1%
Vino (2204)	236,40	245,79	-3,8%	175.173	190.948	-8,3%
Vermut (2205)	5,38	4,93	9,0%	4.032	3.667	9,9%
Las demás bebidas fermentadas (2206)	1,86	1,81	2,5%	1.478	1.357	8,9%
Bebidas espirituosas con grado alcohólico volumétrico superior o igual al 80%vol. (2207)	16,02	16,35	-2,1%	23.896	20.424	17,0%
Bebidas espirituosas con grado alcohólico volumétrico inferior al 80%vol. (2208)	63,62	79,39	-19,9%	18.266	25.486	-28,3%
Vinagre comestible y sucedáneos comestibles del vinagre (2209)	3,16	2,71	16,7%	4.284	3.583	19,6%
<b>Subproductos de las industrias alimentarias y piensos (23)</b>	<b>94,74</b>	<b>85,28</b>	<b>11,1%</b>	<b>171.659</b>	<b>151.113</b>	<b>13,6%</b>
Harina, polvo y pellets de carne, despojos o pescados (2301)	15,17	13,86	9,4%	23.124	22.885	1,0%
Salvados, moyuelos y demás residuos del tratamiento de cereales (2302)	1,15	0,51	125,2%	3.094	2.001	54,6%
Residuos de la industria del almidón y similares (2303)	1,62	1,84	-11,8%	2.985	2.894	3,1%
Tortas y residuos sólidos de la extracción de aceite de soja (2304)	8,83	8,28	6,6%	26.508	25.609	3,5%
Tortas y residuos sólidos de la extracción de aceite de cacahuete (2305)	--	--	--	--	--	--
Tortas y residuos sólidos de la extracción de aceites vegetales (2306)	6,38	3,34	91,2%	37.176	30.159	23,3%
Lías o heces de vino (2307)	0,05	0,00	--	53	0	--
Materias vegetales, desperdicios, residuos y subproductos vegetales (2308)	1,67	0,61	172,3%	9.061	1.550	484,5%
Preparaciones para la alimentación animal (2309)	59,88	56,84	5,4%	69.657	66.014	5,5%
<b>Partidas no alimentarias</b>	<b>160,07</b>	<b>154,34</b>	<b>3,7%</b>	<b>328.128</b>	<b>336.073</b>	<b>-2,4%</b>
Tabaco en rama o sin elaborar (2401)	2,46	2,11	16,8%	1.103	1.523	-27,6%
Manitol (290543)+D-glucitol (290544 )+Glicerol (290545)	0,36	0,45	-19,4%	802	1.076	-25,5%
Aceites esenciales (3301)	14,38	11,82	21,7%	748	576	29,8%
Mezclas de sustancias odoríferas utilizadas en las industrias alimentarias o de bebidas (330210)	22,98	18,92	21,5%	2.125	1.840	15,5%
Caseína, caseinatos y demás derivados (3501)	0,99	0,32	208,5%	163	70	132,1%
Albúminas (3502)	0,55	0,45	23,7%	739	674	9,7%
Gelatinas (3503)	4,25	3,56	19,6%	915	1.095	-16,4%
Peptonas y sus derivados (3504)	5,37	4,15	29,4%	1.058	859	23,1%
Dextrina y demás almidones (3505)	0,77	0,58	31,4%	693	539	28,6%
Aprestos a base de materias amiláceas (380910)	0,46	0,43	7,3%	195	373	-47,7%
Ácidos grasos monocarboxílicos industriales (3823)	6,21	7,21	-13,8%	7.099	10.455	-32,1%
Sorbitol (382460)	0,34	0,05	596,3%	163	33	390,2%
Caucho natural (4001)	0,58	0,54	8,5%	397	365	8,6%
Cueros y pieles, en bruto, de bovino o de equino (4101)	4,65	6,23	-25,4%	4.901	4.600	6,5%

Exportación	Valor (Mill €)		Var. (%)	Volumen (T)		Var. (%)
	Septiembre 2020	Septiembre 2019	Septiembre 2020/2019	Septiembre 2020	Septiembre 2019	Septiembre 2020/2019
Piel en bruto de ovino frescas o saladas, secas o encaladas (4102)	2,65	3,68	-28,2%	737	725	1,6%
Los demás cueros y pieles en bruto (4103)	0,41	1,03	-60,7%	572	703	-18,6%
Peletería en bruto (4301)	0,73	1,46	-50,0%	577	280	105,8%
Leña, madera en plaquitas o partículas, aserrín y desperdicios (4401)	6,21	7,04	-11,8%	63.195	74.911	-15,6%
Carbón vegetal (4402)	0,64	0,51	26,7%	1.056	1.145	-7,7%
Madera en bruto (4403)	8,58	8,81	-2,6%	111.297	116.712	-4,6%
Flejes de madera (4404)	0,09	0,07	27,7%	318	150	112,2%
Viruta de madera y harina de madera (4405)	0,00	0,00	-95,3%	0	6	-100,0%
Traviesas de madera para vías férreas o similares (4406)	0,08	0,08	-7,2%	312	205	52,4%
Madera aserrada o desbastada longitudinalmente (4407)	5,47	5,28	3,6%	10.623	8.508	24,9%
Hojas para chapado y contrachapado (4408)	5,52	6,83	-19,2%	2.117	2.683	-21,1%
Madera perfilada (4409)	3,42	4,00	-14,5%	3.610	1.353	166,7%
Tableros de partículas (4410)	16,16	14,93	8,2%	47.223	42.219	11,9%
Tableros de fibra de madera u otras materias leñosas (4411)	24,10	23,28	3,6%	50.638	49.249	2,8%
Madera contrachapada, madera chapada y madera estratificada (4412)	21,65	20,53	5,5%	14.752	13.144	12,2%
<b>Corcho y sus manufacturas (45)</b>	<b>38,02</b>	<b>29,93</b>	<b>27,0%</b>	<b>15.046</b>	<b>11.910</b>	<b>26,3%</b>
Corcho natural en bruto o simplemente preparado (4501)	21,41	13,23	61,9%	11.778	6.951	69,5%
Corcho natural descortezado (4502)	0,90	0,48	88,8%	607	176	245,5%
Manufacturas de corcho natural (4503)	2,88	2,29	25,7%	692	357	94,0%
Corcho aglomerado (4504)	12,82	13,93	-8,0%	1.969	4.428	-55,5%
<b>Pasta de madera o de otras materias fibrosas celulósicas (47)</b>	<b>46,61</b>	<b>45,49</b>	<b>2,5%</b>	<b>168.639</b>	<b>138.894</b>	<b>21,4%</b>
Pasta mecánica de madera (4701)	0,59	0,84	-29,8%	1.426	2.268	-37,1%
Pasta química de madera para disolver (4702)	0,00	1,44	-100,0%	0	2.392	-100,0%
Pasta química de madera a la sosa o al sulfato (4703)	31,72	34,14	-7,1%	84.478	78.755	7,3%
Pasta química de madera al sulfito (4704)	0,04	0,01	234,5%	15	4	252,7%
Pasta semiquímica de madera (4705)	0,00	0,00	--	0	0	--
Pasta de fibras obtenidas de papel o cartón reciclados (4706)	4,84	3,15	53,8%	1.966	1.321	48,8%
Papel o cartón para reciclar (4707)	9,42	5,90	59,6%	80.755	54.154	49,1%
Capullos de seda devanables (5001)	0,00	0,00	-6,5%	0	0	0,0%
Seda cruda sin torcer (5002)	--	--	--	--	--	--
Desperdicios de seda (5003)	--	--	--	--	--	--
Lana sin cardar ni peinar (5101)	0,57	0,67	-14,5%	536	272	97,1%
Pelo fino u ordinario sin cardar ni peinar (5102)	0,05	0,05	-12,8%	0	1	-58,4%
Desperdicios de lana o de pelo fino u ordinario (5103)	0,00	0,01	-100,0%	0	4	-100,0%
Hilachas de lana o de pelo fino u ordinario (5104)	--	0,00	--	--	0	--
Lana y pelo fino u ordinario, cardados o peinados (5105)	0,20	0,26	-20,7%	65	44	49,4%
Algodón sin cardar ni peinar (5201)	3,83	5,16	-25,8%	2.633	3.156	-16,6%
Desperdicios de algodón (5202)	0,38	0,55	-30,6%	438	652	-32,8%
Algodón cardado o peinado (5203)	0,01	0,08	-88,7%	3	76	-96,2%

Exportación	Valor (Mill €)		Var. (%)	Volumen (T)		Var. (%)
	Septiembre 2020	Septiembre 2019	Septiembre 2020/2019	Septiembre 2020	Septiembre 2019	Septiembre 2020/2019
Lino en bruto o trabajado (5301)	0,00	0,03	-88,7%	0	7	-95,5%
Cáñamo en bruto o trabajado (5302)	0,19	0,16	17,0%	6	11	-43,6%
Yute y demás fibras textiles del líber (5303)	0,04	0,01	155,3%	80	43	87,2%
Coco, abacá , ramio y demás fibras textiles (5305)	0,49	0,54	-9,9%	322	574	-44,0%

Importación	Valor (Mill €)		Var. (%)	Volumen (T)		Var. (%)
	Septiembre 2020	Septiembre 2019	Septiembre 2020/2019	Septiembre 2020	Septiembre 2019	Septiembre 2020/2019
<b>Animales Vivos (01)</b>	<b>40,80</b>	<b>47,46</b>	<b>-14,0%</b>	<b>17.134</b>	<b>15.083</b>	<b>13,6%</b>
Caballos, asnos, mulos y burdéganos vivos (0101)	0,19	1,88	-90,0%	30	168	-82,3%
Animales vivos de la especie bovina (0102)	18,44	20,57	-10,4%	6.574	6.975	-5,8%
Animales vivos de la especie porcina (0103)	14,94	14,17	5,4%	9.314	6.406	45,4%
Animales vivos de las especies ovina o caprina (0104)	0,43	0,23	81,8%	146	102	42,6%
Gallos, gallinas, patos, gansos (0105)	3,26	3,96	-17,6%	734	989	-25,8%
Los demás animales vivos (0106)	3,54	6,64	-46,7%	337	442	-23,9%
<b>Carne y despojos comestibles (02)</b>	<b>89,15</b>	<b>111,28</b>	<b>-19,9%</b>	<b>31.982</b>	<b>35.167</b>	<b>-9,1%</b>
Carne de bovino, fresca o refrigerada (0201)	36,07	44,63	-19,2%	6.249	7.589	-17,7%
Carne de bovino congelada (0202)	7,62	11,28	-32,4%	2.144	2.868	-25,2%
Carne de porcino, fresca, refrigerada o congelada (0203)	13,89	15,80	-12,1%	8.438	8.021	5,2%
Carne de ovino o caprino, fresca, refrigerada o congelada (0204)	1,47	2,10	-30,0%	290	249	16,1%
Carne de animales de las especies caballar, asnal o mular, fresca o refrigerada (0205)	0,01	0,02	-44,3%	14	16	-12,9%
Despojos comestibles de animales de las especies bovina, porcina, ovina, caprina (0206)	2,38	2,94	-19,0%	1.507	1.619	-6,9%
Carne y despojos comestibles de aves (0207)	21,25	25,36	-16,2%	11.177	12.194	-8,3%
Las demás carnes y despojos comestibles, frescos, refrigerados o congelados (0208)	0,74	1,06	-30,5%	251	246	2,1%
Tocino sin partes magras y grasas de cerdo o de ave (0209)	0,64	0,54	18,3%	354	577	-38,7%
Carne y despojos comestibles, salados o en salmuera, secos o ahumados (0210)	5,09	7,55	-32,6%	1.559	1.789	-12,8%
<b>Pescados y crustáceos, moluscos (03)</b>	<b>459,85</b>	<b>536,82</b>	<b>-14,3%</b>	<b>125.761</b>	<b>130.788</b>	<b>-3,8%</b>
Peces vivos (0301)	4,45	3,83	16,1%	500	740	-32,5%
Pescado fresco o refrigerado (0302)	95,34	99,57	-4,3%	22.783	22.982	-0,9%
Pescado congelado (0303)	61,23	61,42	-0,3%	34.776	30.512	14,0%
Filetes y demás carne de pescado frescos, refrigerados o congelados (0304)	54,33	63,65	-14,6%	13.336	14.997	-11,1%
Pescado seco, salado o en salmuera y ahumado (0305)	14,31	14,73	-2,9%	2.467	2.521	-2,1%
Crustáceos (0306)	95,33	141,72	-32,7%	17.384	21.564	-19,4%
Moluscos (0307)	134,86	151,89	-11,2%	34.516	37.472	-7,9%
Invertebrados acuáticos (excluidos Crustáceos y Moluscos) (0308)	--	--	--	--	--	--
<b>Leche y productos lácteos, huevos y miel (04)</b>	<b>142,19</b>	<b>160,50</b>	<b>-11,4%</b>	<b>60.502</b>	<b>70.635</b>	<b>-14,3%</b>
Leche y nata sin concentrar (0401)	5,15	7,20	-28,5%	6.659	9.918	-32,9%
Leche y nata concentradas (0402)	15,35	13,77	11,5%	7.680	6.756	13,7%
Leches fermentadas (0403)	17,61	17,70	-0,5%	13.826	14.992	-7,8%
Lactosuero (0404)	5,82	7,26	-19,8%	3.702	4.782	-22,6%

Importación	Valor (Mill €)		Var. (%)	Volumen (T)		Var. (%)
	Septiembre 2020	Septiembre 2019	Septiembre 2020/2019	Septiembre 2020	Septiembre 2019	Septiembre 2020/2019
Mantequilla y demás materias grasas de la leche (0405)	7,61	8,64	-12,0%	1.920	2.036	-5,7%
Quesos y requesón (0406)	78,73	93,26	-15,6%	21.099	26.602	-20,7%
Huevos de ave con cascarrón frescos, conservados o cocidos (0407)	3,16	4,54	-30,4%	943	1.671	-43,6%
Huevos de ave sin cascara y yemas de huevo (0408)	2,96	3,62	-18,2%	1.713	2.168	-21,0%
Miel natural (0409)	5,09	3,18	59,9%	2.809	1.648	70,4%
Productos comestibles de origen animal no comprendidos en otras partidas (0410)	0,72	1,33	-45,5%	151	61	146,1%
<b>Los demás productos de origen animal no comprendidos en otros capítulos (05)</b>	<b>18,05</b>	<b>26,25</b>	<b>-31,3%</b>	<b>9.267</b>	<b>13.164</b>	<b>-29,6%</b>
Cabello en bruto (0501)	--	0,00	--	--	0	--
Cerdas de jabalí o de cerdo (0502)	0,02	0,05	-52,7%	2	0	651,9%
Crín y sus desperdicios (0503)	--	--	--	--	--	--
Tripas, vejigas y estómagos de animales (0504)	13,36	15,01	-11,0%	2.677	2.934	-8,8%
Piel y otras partes de aves con las plumas o con el plumón (0505)	0,52	4,29	-87,8%	178	312	-43,0%
Huesos y núcleos córneos (0506)	0,13	0,13	-1,8%	501	446	12,4%
Marfil, concha de tortuga, ballenas de mamíferos marinos (0507)	0,02	0,17	-88,3%	1	2	-73,5%
Coral y materias similares (0508)	0,04	0,03	23,9%	12	3	262,3%
Esponjas naturales de origen animal (0509)	--	--	--	--	--	--
Ámbar gris, castóreo, algalia y almizcle (0510)	0,87	0,41	112,8%	594	480	23,8%
Productos de origen animal no comprendidos en otras partidas (0511)	3,09	6,17	-49,9%	5.301	8.986	-41,0%
<b>Plantas vivas y productos de la floricultura (06)</b>	<b>19,21</b>	<b>21,24</b>	<b>-9,5%</b>	<b>6.317</b>	<b>10.080</b>	<b>-37,3%</b>
Bulbos, cebollas, tubérculos, raíces tuberosas, garras y rizomas (0601)	1,66	1,51	9,9%	462	416	11,3%
Las demás plantas vivas, esquejes, estaquillas e injertos (0602)	10,28	10,87	-5,4%	4.415	8.184	-46,0%
Flores y capullos, cortados para ramos o adornos (0603)	6,40	8,01	-20,2%	1.134	1.317	-13,9%
Follaje, hojas, ramas y demás partes de plantas (0604)	0,87	0,85	3,1%	305	164	86,4%
<b>Legumbres y hortalizas (07)</b>	<b>93,35</b>	<b>98,17</b>	<b>-4,9%</b>	<b>176.006</b>	<b>192.128</b>	<b>-8,4%</b>
Patatas frescas o refrigeradas (0701)	11,57	11,61	-0,3%	53.553	39.277	36,3%
Tomates frescos o refrigerados (0702)	12,43	13,85	-10,2%	13.874	26.028	-46,7%
Cebollas, chalotes, ajos, puerros frescos o refrigerados (0703)	4,84	4,50	7,4%	6.007	7.364	-18,4%
Coles, coliflores, coles rizadas, colinabos y similares (0704)	1,48	1,84	-19,7%	1.955	2.371	-17,6%
Lechugas y achicorias (0705)	3,04	3,48	-12,7%	2.245	2.901	-22,6%
Zanahorias, nabos, remolachas para ensalada (0706)	1,34	0,52	156,1%	2.781	1.395	99,4%
Pepinos y pepinillos frescos o refrigerados (0707)	0,53	0,31	69,9%	137	146	-6,2%
Legumbres, incluso desvainadas, frescas o refrigeradas (0708)	9,11	8,17	11,4%	17.748	11.070	60,3%
Las demás hortalizas frescas o refrigeradas (0709)	9,45	9,95	-5,0%	4.483	7.046	-36,4%
Legumbres y hortalizas, incluso cocidas con agua o vapor, congeladas (0710)	10,84	12,82	-15,4%	13.208	15.846	-16,7%
Legumbres y hortalizas conservadas provisionalmente (0711)	6,00	4,30	39,5%	7.544	5.696	32,5%
Legumbres y hortalizas secas, incluso en trozos o en rodajas o trituradas (0712)	2,83	2,21	28,4%	4.068	1.427	185,1%
Leguminosas grano (0713)	17,86	22,79	-21,6%	46.332	69.851	-33,7%
Raíces de mandioca (yuca), arrurruz o salep, batatas (0714)	2,03	1,82	11,9%	2.072	1.712	21,0%

Importación	Valor (Mill €)		Var. (%)	Volumen (T)		Var. (%)
	Septiembre 2020	Septiembre 2019	Septiembre 2020/2019	Septiembre 2020	Septiembre 2019	Septiembre 2020/2019
<b>Frutas y frutos (08)</b>	<b>238,61</b>	<b>240,96</b>	<b>-1,0%</b>	<b>169.163</b>	<b>183.602</b>	<b>-7,9%</b>
Cocos, nueces del Brasil y nueces de cajuil (0801)	7,34	7,33	0,1%	2.344	2.407	-2,6%
Los demás frutos de cáscara frescos o secos (0802)	56,46	65,67	-14,0%	15.767	11.466	37,5%
Bananas o plátanos frescos o secos (0803)	14,52	17,61	-17,5%	26.790	30.740	-12,9%
Dátiles, higos, piñas, aguacates, guayabas y mangos (0804)	48,01	47,66	0,7%	32.021	27.531	16,3%
Cítricos (0805)	51,49	55,56	-7,3%	51.500	71.748	-28,2%
Uvas y pasas (0806)	2,13	3,02	-29,3%	1.371	1.607	-14,6%
Melones, sandías y papayas frescos (0807)	3,66	2,90	26,4%	4.140	2.519	64,4%
Frutas de pepita (0808)	13,04	9,95	31,1%	15.255	16.686	-8,6%
Frutas de hueso (0809)	0,76	0,96	-20,6%	1.988	2.897	-31,4%
Frutos rojos, kiwis y caquis (0810)	37,50	26,34	42,3%	15.976	13.339	19,8%
Frutos congelados (0811)	3,15	3,68	-14,5%	1.494	2.364	-36,8%
Frutos conservados provisionalmente (0812)	0,11	0,25	-54,1%	102	288	-64,7%
Frutos secos (excl. 0801 a 0806) mezclas de frutos secos (0813)	--	--	--	--	--	--
Cortezas de cítricos, melones y sandías frescas o congeladas (0814)	0,44	0,02	1672,7%	414	10	3906,7%
<b>Café, te, yerba mate y especias (09)</b>	<b>87,38</b>	<b>83,93</b>	<b>4,1%</b>	<b>32.634</b>	<b>32.398</b>	<b>0,7%</b>
Café (0901)	67,96	66,88	1,6%	25.138	25.974	-3,2%
Té (0902)	3,51	3,25	8,0%	463	727	-36,3%
Yerba mate (0903)	0,47	0,51	-7,3%	168	167	0,2%
Pimienta (0904)	8,69	7,54	15,2%	4.903	3.813	28,6%
Vainilla (0905)	0,15	0,09	77,3%	32	24	36,9%
Canela y flores de canelero (0906)	0,83	0,80	2,9%	172	131	32,0%
Clavo (0907)	0,08	0,06	24,9%	14	8	72,1%
Nuez moscada, macis, amomos y cardamomos (0809)	0,88	0,48	81,2%	95	59	61,0%
Semillas de anís, badiana, hinojo, cilantro, comino, alcaravea y bayas de enebro (0909)	0,65	0,75	-12,5%	313	322	-3,0%
Jengibre, azafrán, cúrcuma, tomillo, hojas de laurel, curry y demás especias (0910)	4,15	3,56	16,6%	1.335	1.173	13,9%
<b>Cereales (10)</b>	<b>281,98</b>	<b>341,98</b>	<b>-17,5%</b>	<b>1.612.539</b>	<b>1.980.203</b>	<b>-18,6%</b>
Trigo (1001)	95,91	117,02	-18,0%	483.209	657.572	-26,5%
Centeno (1002)	9,64	9,00	7,0%	64.266	56.473	13,8%
Cebada (1003)	1,50	39,58	-96,2%	8.280	239.415	-96,5%
Avena (1004)	1,80	4,06	-55,8%	10.395	21.646	-52,0%
Maíz (1005)	147,18	163,45	-10,0%	931.493	988.910	-5,8%
Arroz (1006)	8,39	6,09	37,7%	14.691	9.080	61,8%
Sorgo para grano (1007)	0,31	0,26	17,8%	1.808	1.524	18,7%
Alforfón, mijo y alpiste (1008)	17,27	2,50	589,4%	98.396	5.584	1662,3%
<b>Productos de la molinería, Malta, Almidón y fécula (11)</b>	<b>18,50</b>	<b>15,38</b>	<b>20,2%</b>	<b>41.926</b>	<b>27.822</b>	<b>50,7%</b>
Harina de trigo y de morcajo (1101)	3,78	3,00	26,0%	12.316	6.969	76,7%
Harina de cereales (1102)	3,29	2,56	28,3%	9.565	6.368	50,2%
Grañones, sémola y pellets de cereales (1103)	1,54	1,10	40,1%	6.567	4.590	43,1%



Importación	Valor (Mill €)		Var. (%)	Volumen (T)		Var. (%)
	Septiembre 2020	Septiembre 2019	Septiembre 2020/2019	Septiembre 2020	Septiembre 2019	Septiembre 2020/2019
Granos de cereales trabajados de otra forma (1104)	1,30	1,26	2,9%	1.903	1.650	15,3%
Harina, sémola, polvo, copos, gránulos y pellets de patatas (1105)	1,21	1,36	-11,4%	939	860	9,1%
Harina, sémola y polvo de las legumbres secas de la partida 0713 (1106)	0,28	0,51	-44,8%	253	243	4,1%
Malta (1107)	1,59	0,72	119,5%	3.640	1.034	252,0%
Almidón y fécula (1108)	3,88	4,02	-3,4%	5.401	5.530	-2,3%
Gluten de trigo (1109)	1,62	0,83	94,0%	1.343	578	132,5%
<b>Semillas oleaginosas y plantas industriales (12)</b>	<b>153,82</b>	<b>147,01</b>	<b>4,6%</b>	<b>319.494</b>	<b>292.727</b>	<b>9,1%</b>
Habas de soja (1201)	70,96	60,66	17,0%	219.444	184.337	19,0%
Cacahuets crudos (1202)	4,19	4,73	-11,4%	3.094	3.521	-12,1%
Copra (1203)	--	--	--	--	--	--
Semilla de lino (1204)	0,39	0,35	9,6%	449	385	16,9%
Semilla de nabo o de colza (1205)	2,48	1,75	41,4%	8.169	2.404	239,8%
Semilla de girasol (1206)	27,60	33,33	-17,2%	71.881	84.525	-15,0%
Las demás semillas y frutos oleaginosos (1207)	3,13	5,92	-47,1%	2.014	2.304	-12,6%
Harina de semillas o de frutos oleaginosos (1208)	1,11	1,62	-31,3%	3.255	5.925	-45,1%
Semillas, frutos y esporas para siembra (1209)	26,55	27,63	-3,9%	3.173	3.592	-11,7%
Conos de lúpulo frescos o secos (1210)	1,05	0,73	43,4%	53	65	-17,6%
Plantas, semillas y frutos utilizadas en perfumería, medicina o insecticidas (1211)	8,10	5,38	50,4%	2.184	1.934	12,9%
Algarrobas, algas, remolacha azucarera y caña de azúcar, frescas o refrigeradas (1212)	7,75	4,32	79,7%	3.673	1.871	96,2%
Paja y cascabillo de cereales (1213)	0,05	0,19	-73,5%	262	588	-55,5%
Forrajes (1214)	0,47	0,40	16,8%	1.842	1.275	44,4%
<b>Gomas, resinas y demás jugos y extractos vegetales (13)</b>	<b>16,20</b>	<b>15,72</b>	<b>3,1%</b>	<b>1.578</b>	<b>1.721</b>	<b>-8,3%</b>
<b>Materias trenzables y demás productos de origen vegetal (14)</b>	<b>2,49</b>	<b>1,95</b>	<b>27,7%</b>	<b>4.896</b>	<b>3.725</b>	<b>31,4%</b>
Materias vegetales de las especies utilizadas en cestería o espartería (1401)	0,76	0,81	-6,4%	758	830	-8,8%
Productos vegetales no comprendidos en otras partidas (1404)	1,73	1,14	52,1%	4.139	2.895	43,0%
<b>Grasas y aceites (15)</b>	<b>209,28</b>	<b>152,82</b>	<b>36,9%</b>	<b>280.287</b>	<b>240.693</b>	<b>16,5%</b>
Grasa de cerdo de ave (1501)	4,40	3,26	34,8%	6.947	5.530	25,6%
Grasas de bovino, ovino o caprino (1502)	2,54	2,32	9,2%	4.133	4.399	-6,0%
Estearina solar y aceite de manteca de cerdo (1503)	0,05	0,10	-51,8%	58	168	-65,6%
Grasas y aceites de pescado o mamíferos marinos (1504)	2,65	3,03	-12,5%	2.131	2.258	-5,6%
Grasa de lana (1505)	0,16	0,18	-8,5%	12	41	-70,9%
Las demás grasas y aceites animales (1506)	1,50	0,81	86,2%	2.565	1.669	53,6%
Aceite de soja (1507)	10,86	0,48	2143,4%	16.669	469	3455,7%
Aceite de cacahuete (1508)	0,11	0,11	2,1%	59	52	15,0%
Aceite de oliva (1509+1510)	33,68	16,27	107,1%	20.120,75	9.567,26	110,3%
Aceite de palma (1511)	78,49	85,64	-8,4%	137.059	164.608	-16,7%

Importación	Valor (Mill €)		Var. (%)	Volumen (T)		Var. (%)
	Septiembre 2020	Septiembre 2019	Septiembre 2020/2019	Septiembre 2020	Septiembre 2019	Septiembre 2020/2019
Aceites de girasol (1512)	18,05	8,68	107,9%	24.043	11.198	114,7%
Aceites de coco, de almendra o de babasú (1513)	4,61	5,87	-21,5%	4.511	8.244	-45,3%
Aceites de nabo, colza o mostaza (1514)	2,39	1,53	56,0%	4.873	1.978	146,3%
Las demás grasas y aceites vegetales fijos (1515)	10,22	4,54	124,9%	8.735	1.786	388,9%
Grasas y aceites parcial o totalmente hidrogenados (1516)	1,74	2,93	-40,6%	780	1.731	-54,9%
Margarina y mezclas alimenticias de grasas o de aceites (1517)	7,53	6,71	12,3%	4.954	4.418	12,1%
Grasas y aceites cocidos, oxidados, deshidratados...etc. (1518)	29,17	9,16	218,5%	40.012	19.575	104,4%
Glicerol en bruto (1520)	0,17	0,13	31,9%	666	616	8,1%
Ceras vegetales, de abejas u otros insectos (1521)	0,64	0,60	6,0%	184	113	63,2%
Degrás, residuos del tratamiento de las grasas o ceras (1522)	0,31	0,47	-33,7%	1.777	2.273	-21,8%
<b>Conservas de carnes y pescados, crustáceos y moluscos (16)</b>	<b>91,02</b>	<b>108,41</b>	<b>-16,0%</b>	<b>22.470</b>	<b>27.880</b>	<b>-19,4%</b>
Embutidos de carne, despojos o sangre (1601)	8,11	7,78	4,3%	1.797	2.157	-16,7%
Las demás preparaciones y conservas de carne (1602)	16,48	19,28	-14,5%	5.406	6.533	-17,2%
Extractos y jugos de carnes, pescados, crustáceos o moluscos (1603)	0,28	0,37	-24,8%	14	23	-37,4%
Preparaciones y conservas de pescado, caviar y sus sucedáneos (1604)	49,15	67,63	-27,3%	11.369	16.088	-29,3%
Conservas de crustáceos y moluscos (1605)	16,99	13,34	27,4%	3.883	3.079	26,1%
<b>Azúcares y artículos de confitería (17)</b>	<b>13,98</b>	<b>16,73</b>	<b>-16,5%</b>	<b>27.740</b>	<b>41.093</b>	<b>-32,5%</b>
Azúcar de caña o remolacha (1701)	--	--	--	--	--	--
Los demás azúcares, (lactosa, maltosa, glucosa y fructosa) (1702)	--	--	--	--	--	--
Melaza de la extracción o refinado del azúcar (1703)	3,38	4,73	-28,5%	25.001	37.149	-32,7%
Artículos de confitería sin cacao (1704)	10,60	12,00	-11,7%	2.739	3.945	-30,6%
<b>Cacao y sus preparaciones (18)</b>	<b>92,01</b>	<b>92,14</b>	<b>-0,1%</b>	<b>29.050</b>	<b>28.926</b>	<b>0,4%</b>
Cacao en grano entero, partido, crudo o tostado (1801)	16,70	12,95	29,0%	7.137	6.184	15,4%
Cáscara, películas y demás residuos de cacao (1802)	0,00	0,29	-98,7%	3	340	-99,2%
Pasta de cacao (1803)	10,51	9,11	15,4%	6.828	6.481	5,4%
Manteca, grasa y aceite de cacao (1804)	4,19	3,86	8,7%	916	748	22,5%
Cacao en polvo sin azucarar ni edulcorar (1805)	2,17	2,13	1,8%	896	922	-2,8%
Chocolate y demás preparaciones alimenticias que contengan cacao (1806)	58,44	63,80	-8,4%	13.269	14.251	-6,9%
<b>Preparaciones a base de cereales, harina, almidón, fécula o leche (19)</b>	<b>1.532,29</b>	<b>1.409,87</b>	<b>8,7%</b>	<b>746.883</b>	<b>701.043</b>	<b>6,5%</b>
Extracto de malta y preparaciones alimenticias de harina, sémola, almidón o fécula (1901)	26,72	21,73	23,0%	12.024	10.199	17,9%
Pastas alimenticias incluso cocidas o rellenas (1902)	16,05	17,70	-9,3%	8.134	9.413	-13,6%
Tapioca y sus sucedáneos con fécula, en copos, grumos o granos (1903)	0,17	0,20	-14,3%	72	122	-40,6%
Productos a base de cereales obtenidos por insuflado o tostado (1904)	14,44	15,37	-6,0%	7.035	7.242	-2,9%
Productos de panadería, pastelería o galletería (1905)	58,12	61,40	-5,3%	21.713	23.237	-6,6%
<b>Conservas de legumbres, hortalizas o frutas (20)</b>	<b>92,93</b>	<b>97,19</b>	<b>-4,4%</b>	<b>66.690</b>	<b>73.389</b>	<b>-9,1%</b>
Legumbres, hortalizas, frutos conservados en vinagre (2001)	3,16	2,94	7,5%	3.191	3.145	1,4%
Tomates preparados o conservados (2002)	1,86	3,33	-44,2%	3.275	6.146	-46,7%
Setas y trufas preparadas o conservadas (2003)	0,88	1,52	-42,2%	414	816	-49,2%
Las demás legumbres y hortalizas preparadas o conservadas congeladas (2004)	10,69	15,50	-31,1%	12.881	18.333	-29,7%

Importación	Valor (Mill €)		Var. (%)	Volumen (T)		Var. (%)
	Septiembre 2020	Septiembre 2019	Septiembre 2020/2019	Septiembre 2020	Septiembre 2019	Septiembre 2020/2019
Las demás legumbres y hortalizas, preparadas o conservadas sin congelar (2005)	29,20	28,89	1,1%	16.560	14.849	11,5%
Hortalizas y frutas confitados con azúcar (2006)	0,27	0,21	27,1%	142	122	16,7%
Compotas, jaleas y mermeladas, purés de frutas (2007)	6,02	4,55	32,2%	3.981	3.280	21,4%
Frutos conservados de otro modo (2008)	22,49	25,03	-10,2%	12.263	14.275	-14,1%
Jugos de frutas (2009)	18,36	15,21	20,7%	13.984	12.423	12,6%
<b>Preparaciones alimenticias diversas (21)</b>	<b>103,57</b>	<b>103,05</b>	<b>0,5%</b>	<b>37.298</b>	<b>33.110</b>	<b>12,6%</b>
Extractos, esencias y concentrados de café, té o yerba mate (2101)	8,48	6,08	39,6%	1.417	1.210	17,1%
Levaduras (2102)	3,40	4,37	-22,2%	6.936	1.958	254,2%
Preparaciones para salsas y salsas preparadas (2103)	13,90	15,52	-10,4%	7.323	8.362	-12,4%
Preparaciones para sopas, potajes o caldos (2104)	4,51	5,56	-18,9%	2.075	2.240	-7,4%
Helados y productos similares incluso con cacao (2105)	9,36	10,09	-7,2%	4.081	4.078	0,1%
Preparaciones alimenticias no comprendidas en otras partidas (2106)	63,92	61,44	4,0%	15.467	15.262	1,3%
<b>Bebidas (22)</b>	<b>141,97</b>	<b>163,01</b>	<b>-12,9%</b>	<b>108.747</b>	<b>112.365</b>	<b>-3,2%</b>
Agua (2201)	2,86	2,55	12,5%	4.278	5.144	-16,8%
Bebidas refrescantes (2202)	28,08	26,09	7,6%	27.885	24.731	12,8%
Cerveza (2203)	25,19	22,24	13,3%	43.326	36.288	19,4%
Vino (2204)	10,45	16,38	-36,2%	4.283	7.607	-43,7%
Vermut (2205)	3,67	4,14	-11,2%	1.307	1.418	-7,8%
Bebidas espirituosas con grado alcohólico volumétrico inferior al 80%vol. (2208)	57,13	76,31	-25,1%	13.118	18.416	-28,8%
Vinagre comestible y sucedáneos comestibles del vinagre (2209)	1,75	1,10	59,7%	2.624	1.004	161,4%
<b>Subproductos de las industrias alimentarias y piensos (23)</b>	<b>193,95</b>	<b>177,20</b>	<b>9,5%</b>	<b>467.793</b>	<b>499.466</b>	<b>-6,3%</b>
Harina, polvo y pellets de carne, despojos o pescados (2301)	8,64	8,14	6,2%	10.525	8.533	23,3%
Salvados, moyuelos y demás residuos del tratamiento de cereales (2302)	2,52	3,45	-27,0%	11.834	16.244	-27,2%
Residuos de la industria del almidón y similares (2303)	3,03	10,07	-69,9%	11.083	45.636	-75,7%
Tortas y residuos sólidos de la extracción de aceite de soja (2304)	92,53	83,30	11,1%	299.363	271.835	10,1%
Tortas y residuos sólidos de la extracción de aceite de cacahuete (2305)	--	--	--	--	--	--
Tortas y residuos sólidos de la extracción de aceites vegetales (2306)	17,39	18,46	-5,8%	85.794	91.399	-6,1%
Lías o heces de vino (2307)	0,29	0,50	-41,1%	255	353	-27,8%
Materias vegetales, desperdicios, residuos y subproductos vegetales (2308)	2,42	4,69	-48,3%	13.558	33.330	-59,3%
Preparaciones para la alimentación animal (2309)	67,12	48,59	38,1%	35.380	32.136	10,1%
<b>Partidas no alimentarias</b>	<b>205,33</b>	<b>227,15</b>	<b>-9,6%</b>	<b>292.195</b>	<b>275.780</b>	<b>6,0%</b>
Tabaco en rama o sin elaborar (2401)	3,97	3,77	5,4%	129	282	-54,1%
Manitol (290543)+D-glucitol (290544 )+Glicerol (290545)	4,50	3,50	28,7%	4.874	3.760	29,6%
Aceites esenciales (3301)	9,93	9,89	0,4%	586	463	26,6%
Mezclas de sustancias odoríferas utilizadas en las industrias alimentarias o de bebidas (330210)	33,98	46,58	-27,0%	2.528	2.155	17,3%
Caseína, caseinatos y demás derivados (3501)	5,71	5,29	8,0%	845	927	-8,9%

Importación	Valor (Mill €)		Var. (%)	Volumen (T)		Var. (%)
	Septiembre 2020	Septiembre 2019	Septiembre 2020/2019	Septiembre 2020	Septiembre 2019	Septiembre 2020/2019
Albúminas (3502)	4,02	2,98	34,7%	676	535	26,4%
Gelatinas (3503)	3,99	5,70	-30,0%	681	1.101	-38,2%
Peptonas y sus derivados (3504)	6,08	5,53	10,0%	1.396	1.259	10,9%
Dextrina y demás almidones (3505)	5,63	6,68	-15,7%	5.345	6.898	-22,5%
Aprestos a base de materias amiláceas (380910)	0,01	0,02	-27,3%	14	28	-48,3%
Ácidos grasos monocarboxílicos industriales (3823)	23,32	17,33	34,6%	30.123	27.088	11,2%
Sorbitol (382460)	1,02	2,48	-58,7%	1.745	1.904	-8,4%
Caucho natural (4001)	15,92	25,45	-37,5%	13.492	17.273	-21,9%
Cueros y pieles, en bruto, de bovino o de equino (4101)	1,88	3,34	-43,9%	2.578	3.736	-31,0%
Pieles en bruto de ovino frescas o saladas, secas o encaladas (4102)	1,45	2,16	-32,9%	488	636	-23,2%
Los demás cueros y pieles en bruto (4103)	0,00	0,03	-100,0%	0	1	-100,0%
Peletería en bruto (4301)	0,00	0,02	-100,0%	0	1	-100,0%
Leña, madera en plaquitas o partículas, aserrín y desperdicios (4401)	3,65	5,44	-33,0%	33.665	23.759	41,7%
Carbón vegetal (4402)	1,66	1,94	-14,4%	3.746	4.706	-20,4%
Madera en bruto (4403)	4,58	5,76	-20,4%	58.018	49.250	17,8%
Flejes de madera (4404)	0,50	0,77	-34,5%	1.370	2.299	-40,4%
Viruta de madera y harina de madera (4405)	0,04	0,05	-21,1%	64	107	-40,1%
Traviesas de madera para vías férreas o similares (4406)	0,28	0,13	106,8%	1.528	510	199,9%
Madera aserrada o desbastada longitudinalmente (4407)	24,30	24,37	-0,3%	48.372	52.956	-8,7%
Hojas para chapado y contrachapado (4408)	9,87	11,38	-13,2%	8.468	9.548	-11,3%
Madera perfilada (4409)	6,08	4,76	27,7%	3.224	2.342	37,7%
Tableros de partículas (4410)	14,29	11,39	25,5%	36.738	29.655	23,9%
Tableros de fibra de madera u otras materias leñosas (4411)	12,31	12,55	-1,8%	22.914	22.302	2,7%
Madera contrachapada, madera chapada y madera estratificada (4412)	6,35	7,87	-19,4%	8.587	10.301	-16,6%
<b>Corcho y sus manufacturas (45)</b>	<b>11,74</b>	<b>15,10</b>	<b>-22,3%</b>	<b>6.287</b>	<b>6.625</b>	<b>-5,1%</b>
Corcho natural en bruto o simplemente preparado (4501)	4,38	5,93	-26,1%	2.586	4.140	-37,5%
Corcho natural descortezado (4502)	0,27	1,22	-77,7%	86	800	-89,3%
Manufacturas de corcho natural (4503)	3,15	3,88	-18,8%	1.133	1.012	12,0%
Corcho aglomerado (4504)	3,93	4,07	-3,4%	2.482	673	268,5%
<b>Pasta de madera o de otras materias fibrosas celulósicas (47)</b>	<b>52,17</b>	<b>81,21</b>	<b>-35,8%</b>	<b>218.103</b>	<b>239.403</b>	<b>-8,9%</b>
Pasta mecánica de madera (4701)	0,04	0,15	-76,8%	47	348	-86,4%
Pasta química de madera para disolver (4702)	1,30	2,14	-39,4%	1.434	2.124	-32,5%
Pasta química de madera a la sosa o al sulfato (4703)	37,65	63,81	-41,0%	82.136	131.844	-37,7%
Pasta química de madera al sulfito (4704)	0,17	0,31	-46,1%	107	367	-70,9%
Pasta semiquímica de madera (4705)	0,38	0,88	-57,4%	752	1.439	-47,8%
Pasta de fibras obtenidas de papel o cartón reciclados (4706)	0,45	1,13	-59,7%	389	750	-48,2%
Papel o cartón para reciclar (4707)	12,20	12,79	-4,6%	133.238	102.532	29,9%
Capullos de seda devanables (5001)	0,00	0,00	--	0	0	--
Seda cruda sin torcer (5002)	--	--	--	--	--	--

Importación	Valor (Mill €)		Var. (%)	Volumen (T)		Var. (%)
	Septiembre 2020	Septiembre 2019	Septiembre 2020/2019	Septiembre 2020	Septiembre 2019	Septiembre 2020/2019
Desperdicios de seda (5003)	--	--	--	--	--	--
Lana sin cardar ni peinar (5101)	0,46	0,36	29,1%	245	189	29,4%
Pelo fino u ordinario sin cardar ni peinar (5102)	0,08	0,04	114,2%	5	0	1577,9%
Desperdicios de lana o de pelo fino u ordinario (5103)	0,00	0,28	-99,7%	0	50	-99,6%
Hilachas de lana o de pelo fino u ordinario (5104)	--	0,01	--	--	1	--
Lana y pelo fino u ordinario, cardados o peinados (5105)	0,47	0,91	-49,1%	121	126	-3,5%
Algodón sin cardar ni peinar (5201)	0,40	0,47	-15,7%	208	209	-0,5%
Desperdicios de algodón (5202)	0,58	0,60	-2,7%	543	711	-23,6%
Algodón cardado o peinado (5203)	1,00	1,26	-20,8%	1.014	1.480	-31,5%
Lino en bruto o trabajado (5301)	0,57	0,55	5,3%	366	483	-24,3%
Cáñamo en bruto o trabajado (5302)	0,16	0,13	23,5%	374	316	18,4%
Yute y demás fibras textiles del líber (5303)	0,14	0,30	-53,5%	170	281	-39,6%
Coco, abacá , ramio y demás fibras textiles (5305)	1,99	1,35	46,9%	3.003	1.894	58,6%