



Tribunal Calificador del Proceso Selectivo para el ingreso en el
Cuerpo de Ingenieros Técnicos en Especialidades Agrícolas.
Sistema general de acceso libre.
Resolución de 15 de noviembre de 2023 de la Subsecretaría, BOE
de 23 de noviembre de 2023.

***Resolución de 15 de noviembre de 2023 de la Subsecretaría del Ministerio de
Agricultura, Pesca y Alimentación (BOE 23/11/2023)***

***Primer ejercicio, Madrid 10 de febrero de 2024 a las 9,30 horas. Facultad de
Filología UCM. Plaza Menéndez Pelayo (frente a Facultad de Derecho)***

INSTRUCCIONES A LOS OPOSITORES ENTRADA, SALIDA, LLAMAMIENTO Y DURANTE EL EJERCICIO.

1. ENTRADA Y SALIDA DEL EJERCICIO

No se permitirá el acceso al recinto de la Facultad de Filología (Edificio A) de personas acompañantes (salvo excepciones debidamente justificadas).

Los opositores, a partir de las 9,00 h podrán acceder **a la facultad y al aula que le haya correspondido.**

Habrà una única puerta de entrada: la puerta principal.

En el acceso al recinto, personal de la organización indicarán a los aspirantes el camino para llegar al aula.

Se accederá al recinto con el material mínimo indispensable (Documentación identificativa, bebida, reloj...). Este material irá en un solo bolso, o mochila, de tamaño pequeño y que cada aspirante llevará siempre consigo.

A. ENTRADA AL EJERCICIO.

Los opositores pueden acceder al aula que le haya correspondido por orden de llegada al mismo a partir de las 9,00 y hasta las 9,30 h (hora límite de admisión).

SE ADJUNTA PLANO DE LA UNIVERSIDAD



Tribunal Calificador del Proceso Selectivo para el ingreso en el
Cuerpo de Ingenieros Técnicos en Especialidades Agrícolas.
Sistema general de acceso libre.
Resolución de 15 de noviembre de 2023 de la Subsecretaría, BOE
de 23 de noviembre de 2023.

FACULTAD FILOLOGÍA (EDIFICIO A) UCM (Plaza Menéndez Pelayo s/n. 28040 Madrid)

AULA	PLANTA	OPOSITORES	HORA DE ENTRADA A AULA
AULA 43	TERCERA	De XAMANI MONSERRAT, Pilar a DÍAZ DÍAZ, Carmen Minerva.	9,00
AULA 48	TERCERA	DÍAZ MENÉNDEZ, María Jesús a IBAÑEZ LABARGA, Nuria.	9,00
AULA 200	PRIMERA	De IGLESIAS BREA, Cristina a ORTEGA GUILLEM, María José.	9,00
AULA 15	BAJA	De ORTEGA OÑATE, María del Rosario a VÍLLORA GARCÍA, David.	9,00
AULA 12	BAJA	De CERVERA GASCO, Jorge a VALLES PEREZ, Marta.	9,00

(Este listado es provisional, si se efectuaran cambios se comunicará oportunamente en la web del Ministerio)

Para agilizar la entrada a las aulas, se ruega que tengan a mano el DNI.

Los aspirantes se dirigirán al aula utilizando preferentemente las escaleras. No se utilizarán los ascensores, salvo que así lo requieran las condiciones físicas de algún aspirante. En la puerta del aula, y antes de entrar, mostrará su documento de identidad, seguidamente mostrará el DNI al miembro del tribunal que se encarga de su verificación y tomará asiento en el lugar que le indiquen los responsables del aula, permaneciendo en su sitio hasta que dé comienzo el examen.

B. SALIDA DEL EJERCICIO.

Finalizada la prueba, los aspirantes abandonarán el aula en el momento en que lo indiquen los responsables de la misma, de manera ordenada.

2. DURANTE EL EJERCICIO

Para un mejor desarrollo del ejercicio, se ruega a los opositores que sigan las siguientes instrucciones.

- 1ª. Sitúe su DNI en la mesa.
- 2ª. Material: El bolso o mochila que lleve será colocado debajo del asiento. No está permitido intercambiar ningún objeto con el resto de opositores.



Tribunal Calificador del Proceso Selectivo para el ingreso en el
Cuerpo de Ingenieros Técnicos en Especialidades Agrícolas.
Sistema general de acceso libre.
Resolución de 15 de noviembre de 2023 de la Subsecretaría, BOE
de 23 de noviembre de 2023.

- 3ª. Utilice bolígrafo azul o negro para escribir.
- 4ª. Apague los aparatos electrónicos.
- 5ª. Documentación ejercicio: A cada aspirante se le hará entrega de una hoja de respuestas (en la parte de atrás están las instrucciones de cumplimentación) y un cuestionario de preguntas.
- 6ª. Duración del ejercicio: 90 minutos. Durante la primera media hora ni los últimos 15 minutos el opositor no podrá abandonar el aula. En el caso de opositores que accedan por la Base 5ª y lo hayan solicitado y justificado, el tiempo de duración del ejercicio será de 180 minutos.
- 7ª. Entrega del ejercicio: A los opositores que terminen el ejercicio y quieran abandonar el aula se les retirará también el cuestionario de preguntas. Solamente podrán llevarse el cuestionario de preguntas los opositores que permanezcan en el aula hasta la finalización del tiempo (90 minutos o 180 minutos si corresponde). Aquellos que abandonen antes el aula pueden dejar el cuestionario con su nombre anotado y recogerlo tras la finalización del ejercicio.
- 8ª. Salida del aula de examen: Se ruega a los Sres. opositores que, una vez entregado el examen, sigan las instrucciones que le indique el personal responsable del control del aula. Abandonando en cualquier caso el aula de forma que no se ocasionen molestias a aquellos opositores que no hayan terminado el ejercicio, de manera ordenada. Antes de salir del aula comprueben que llevan consigo todos los objetos personales, puesto que, una vez fuera, no se permitirá la entrada a la misma hasta que no hayan terminado el ejercicio todos los opositores.
- 9ª. No está permitida la comunicación entre opositores durante la celebración del examen. El quebrantamiento de esta prohibición o el uso de material no autorizado determinarán la inmediata expulsión del opositor u opositores, con la pérdida de todos sus derechos.

PLANTA BAJA

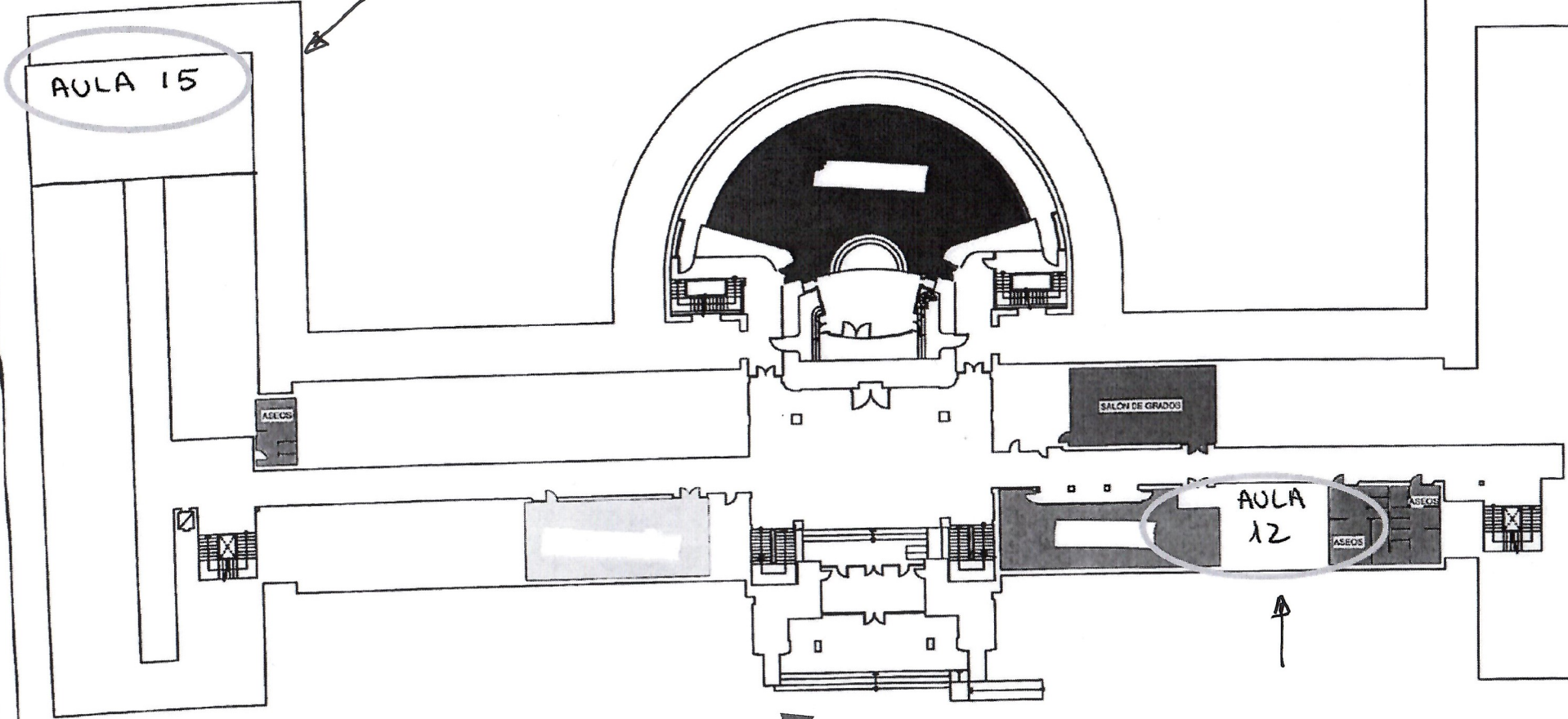

ENTRADA A FACULTAD



PLANTA BAJA
Plaza Menéndez Pelayo nº 1. Madrid - Facultad de Filosofía A
UNIVERSIDAD COMPLUTENSE DE MADRID

PLANTA PRIMERA

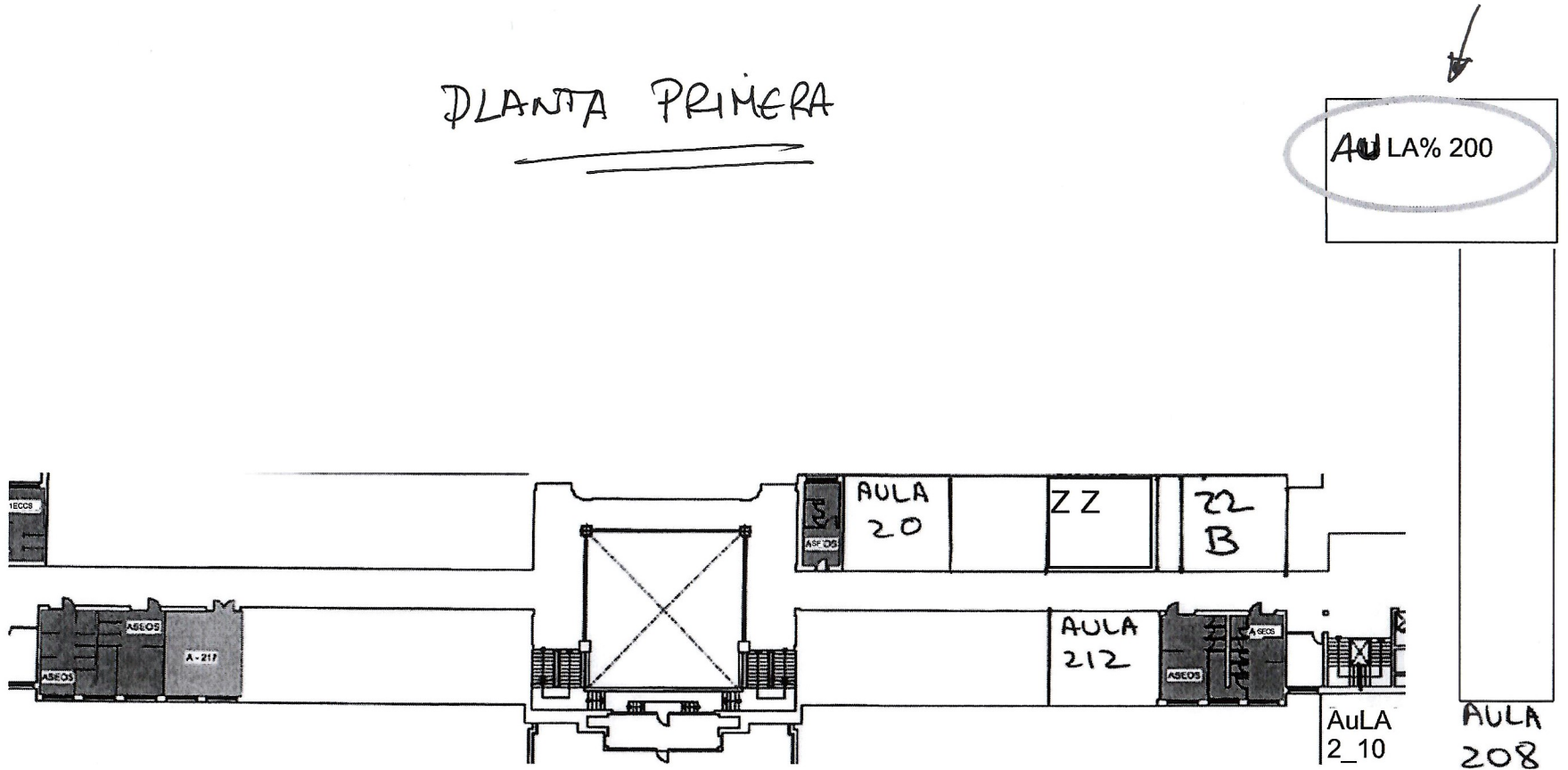

17



PLANTA PRIMERA

Plaza Menendez Pelayo n° 1. Madrid - Facultad de Filología A

UNIVERSIDAD COMPLUTENSE DE MADRID

PLANTA TERCERA

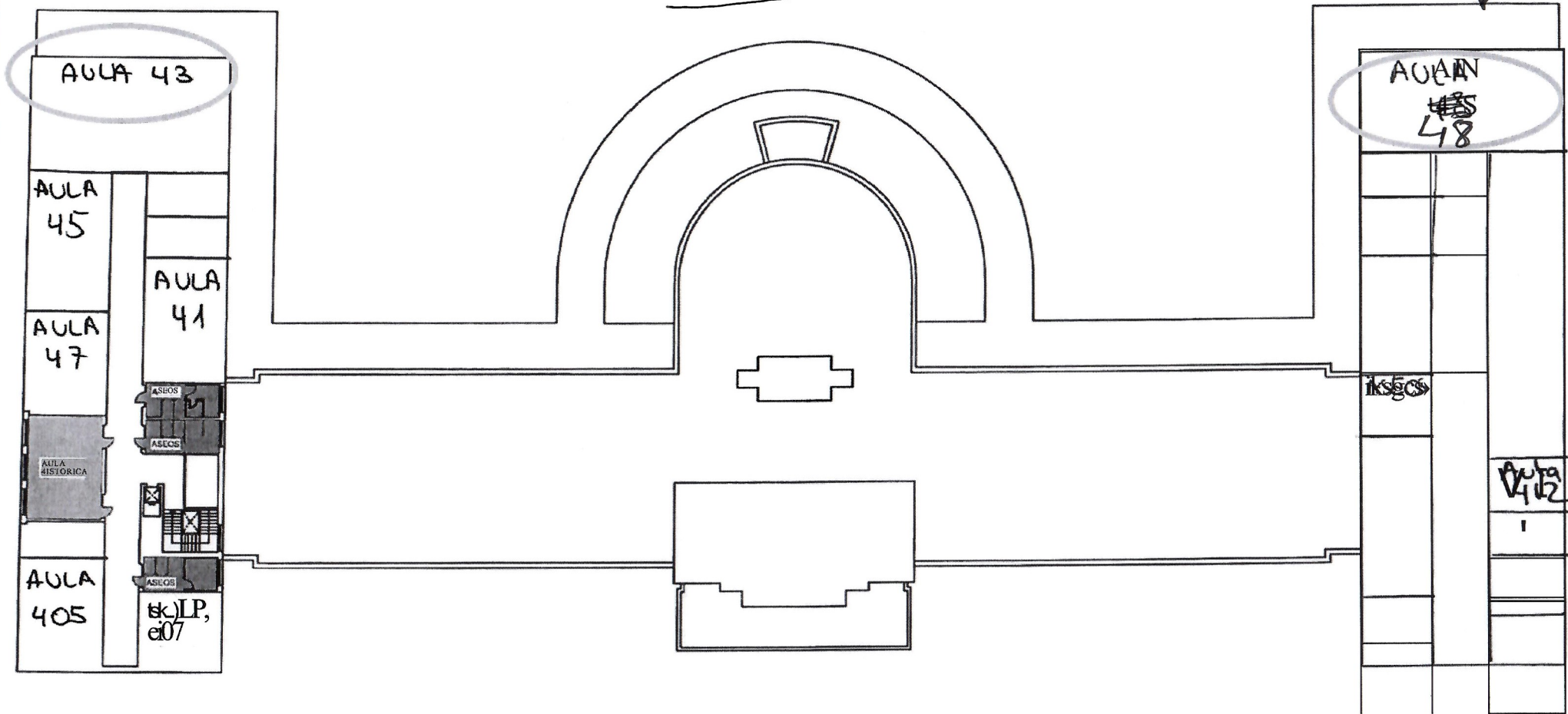

PLANTA TERCERA
Plaza Menendez Pelayo 1. Madrid Facultad de Filosofía A
UNIVERSIDAD COMPLUTENSE DE MADRID

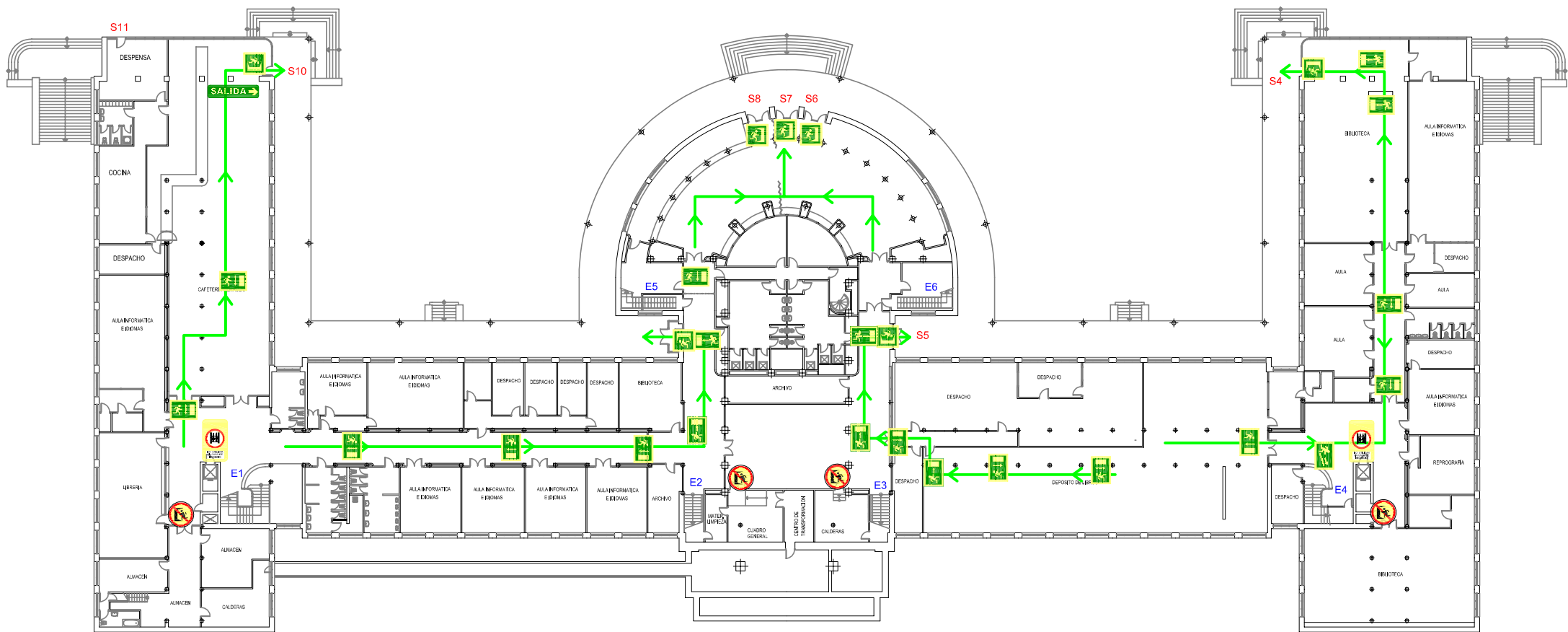

➔ VIA DE EVACUACION

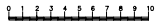

	DIBUJADO M.A.M. JUNIO/2005	UNIVERSIDAD COMPLUTENSE DE MADRID FACULTAD DE FILOLOGIA
	COMPROBADO R.G.L. JUNIO/2005	
ESCALA 1/250	DESIGNACION SEÑALIZACION Y EVACUACION PLANTA BAJA	Nº DE PLANO SUSTITUYE A: SUSTITUIDO POR:

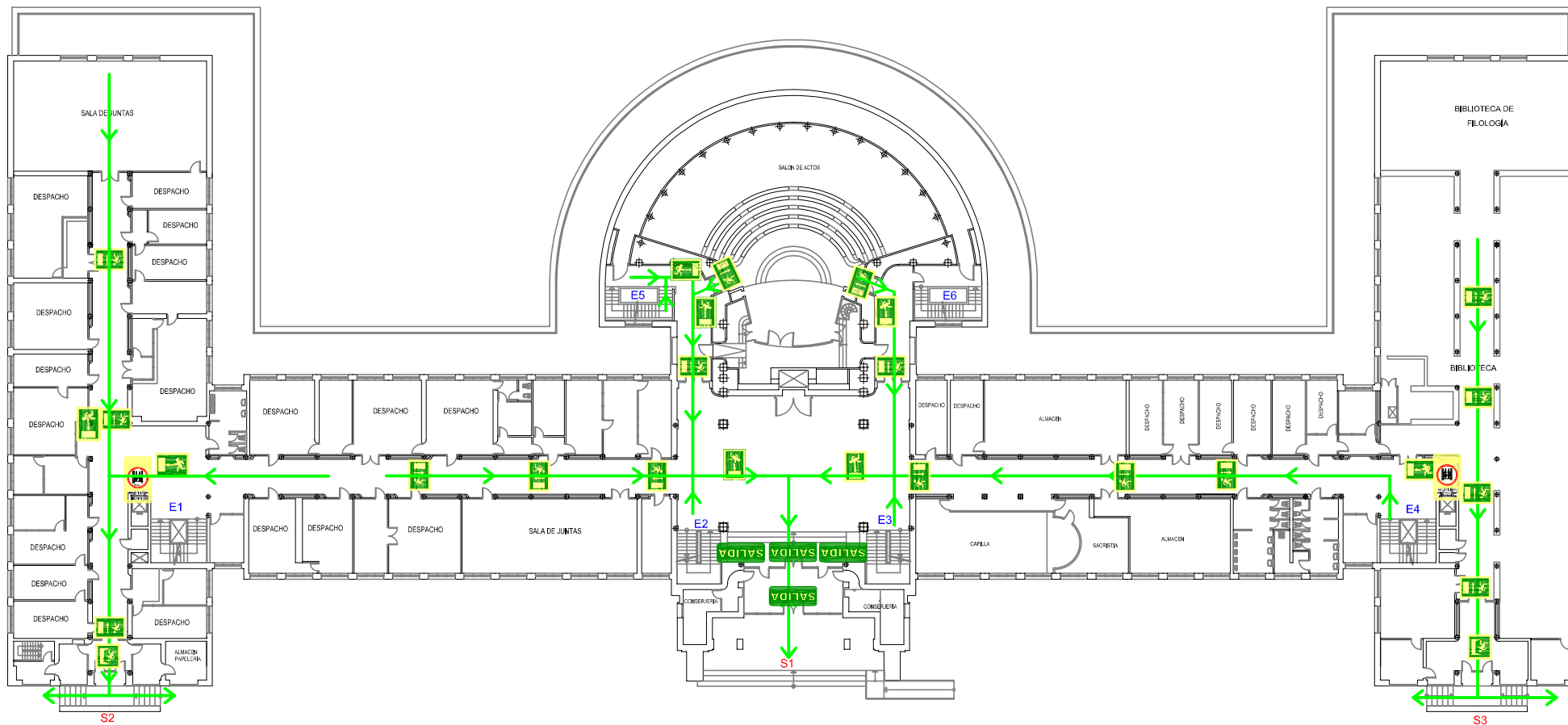

← VIA DE EVACUACION



	DIBUJADO M.A.M. JUNIO/2005 COMPROBADO R.G.L. JUNIO/2005 Nº REVISION:	UNIVERSIDAD COMPLUTENSE DE MADRID FACULTAD DE FILOSOFIA
	ESCALA 1/250	DESIGNACION SEÑALIZACION Y EVACUACION PLANTA PRIMERA

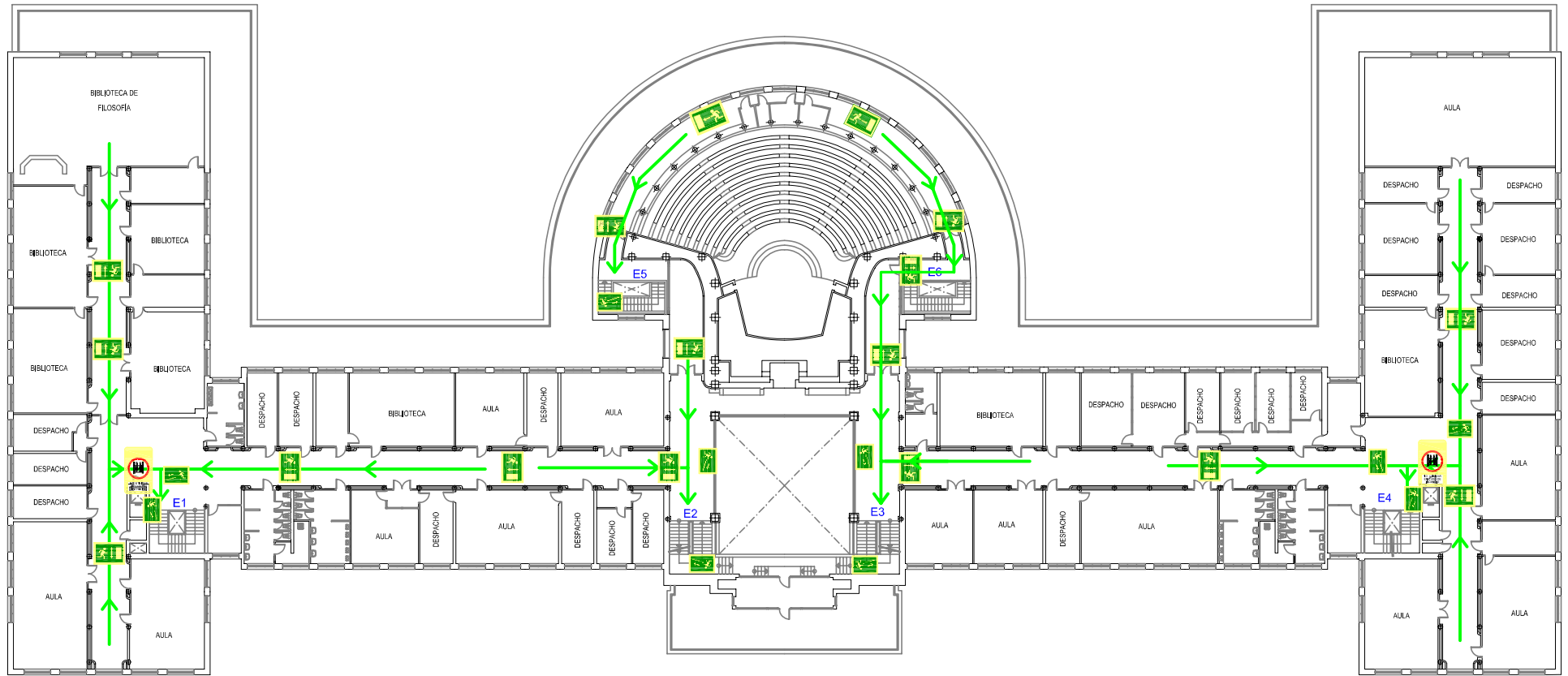

← VIA DE EVACUACION

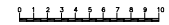

	DIBUJADO M.A.M. JUNIO/2005	UNIVERSIDAD COMPLUTENSE DE MADRID FACULTAD DE FILOLOGIA
	COMPROBADO R.G.L. JUNIO/2005	
ESCALA 1/250	Nº REVISION DESIGNACION SEÑALIZACION Y EVACUACION PLANTA SEGUNDA	Nº DE PLANO SUSTITUYE A: SUSTITUIDO POR:

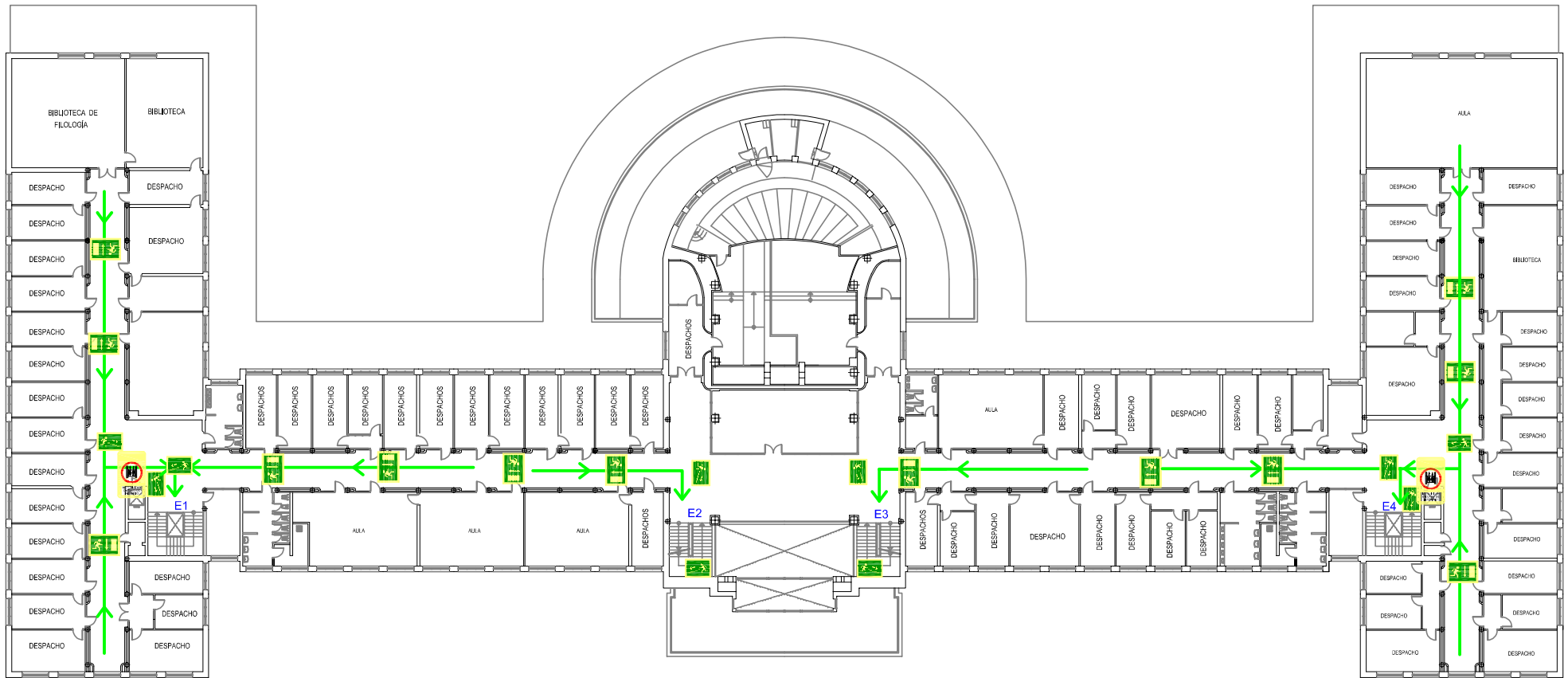

← VIA DE EVACUACION



	DIBUJADO	M.A.M.	JUNIO/2005	UNIVERSIDAD COMPLUTENSE DE MADRID FACULTAD DE FILOLOGIA
	COMPROBADO	R.G.L.	JUNIO/2005	
Nº REVISION				
ESCALA	DESIGNACION	Nº DE PLANO		
1/250	SEÑALIZACION Y EVACUACION PLANTA TERCERA			SUSTITUYE A:
				SUSTITUIDO POR:

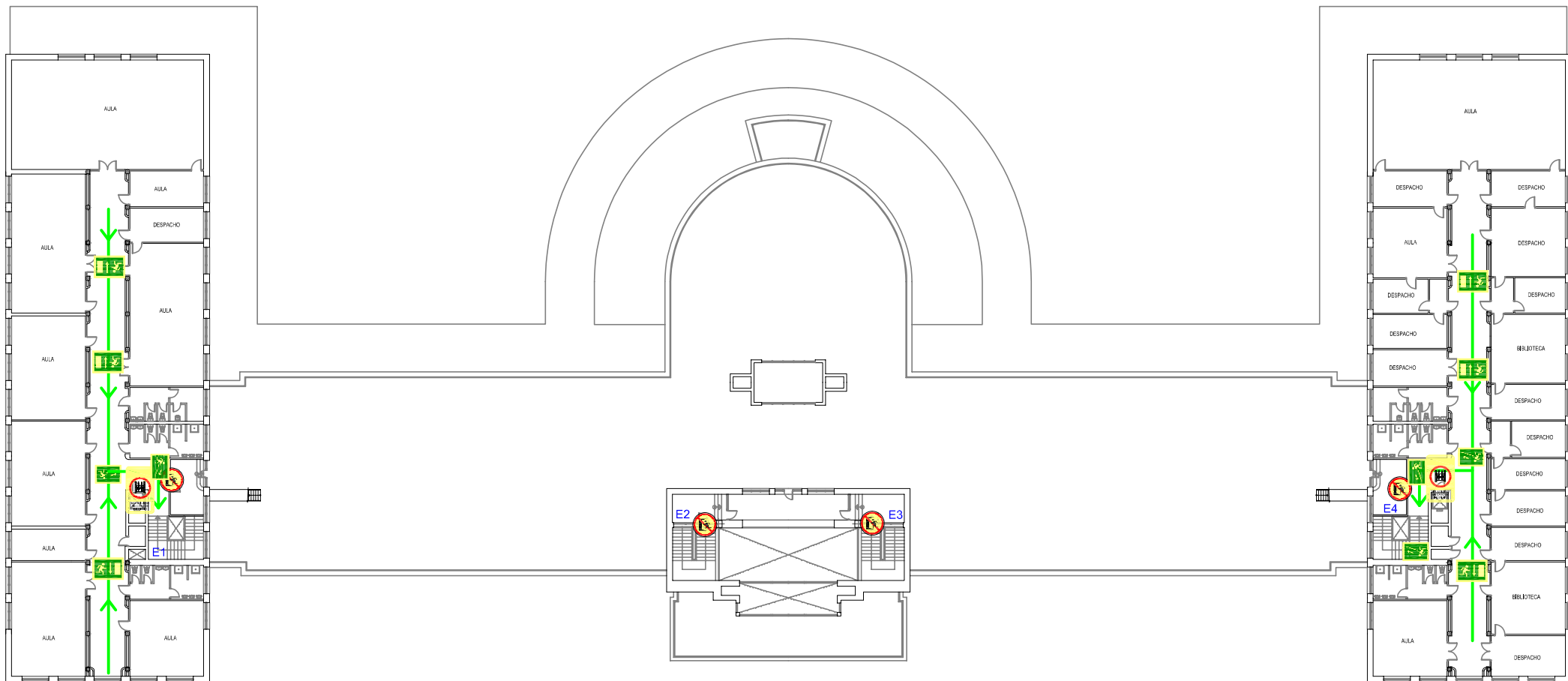

← VIA DE EVACUACION

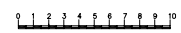

	DIBUJADO M.A.M. JUNIO/2005	UNIVERSIDAD COMPLUTENSE DE MADRID FACULTAD DE FIOLOGIA
	COMPROBADO R.G.L. JUNIO/2005	
ESCALA	DESIGNACION	Nº DE PLANO
1/250	SEÑALIZACION Y EVACUACION PLANTA CUARTA	SUSTITUYE A:
		SUSTITUIDO POR: