

Gestión Forestal y Cambios de Paisaje (II)



Cibralfaro. Cerro de la Plaza de Santa María. Málaga. 1941.



Cerro de la Plaza de Santa María corregida y repoblada con pino y eucalipto de 8 años de edad. 1948. Martínez Falero.

Aunque la base geomorfológica del territorio se mantiene, la cubierta vegetal instalada se acomoda e interacciona con ella, produciendo paisajes muy diferentes al de partida. Las fotografías originales marcan el punto de referencia a partir del cual se ha reconstruido un paisaje de calidad, más biodiverso, equilibrado y capaz de satisfacer la estabilidad hidrológica de la cuenca o ladera.



Vista del monte nº 339 U. P. Marzo 1969. Soria.



Vista del monte nº 339 U. P. Agosto 1991. Soria.

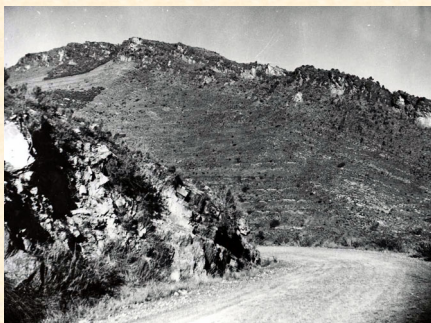

Aspecto de la Finca de Mas del Baile. Montán. Castellón. 1961



Vista de la Finca de Mas del Baile. Montán. Castellón. 1996