Volver página anterior

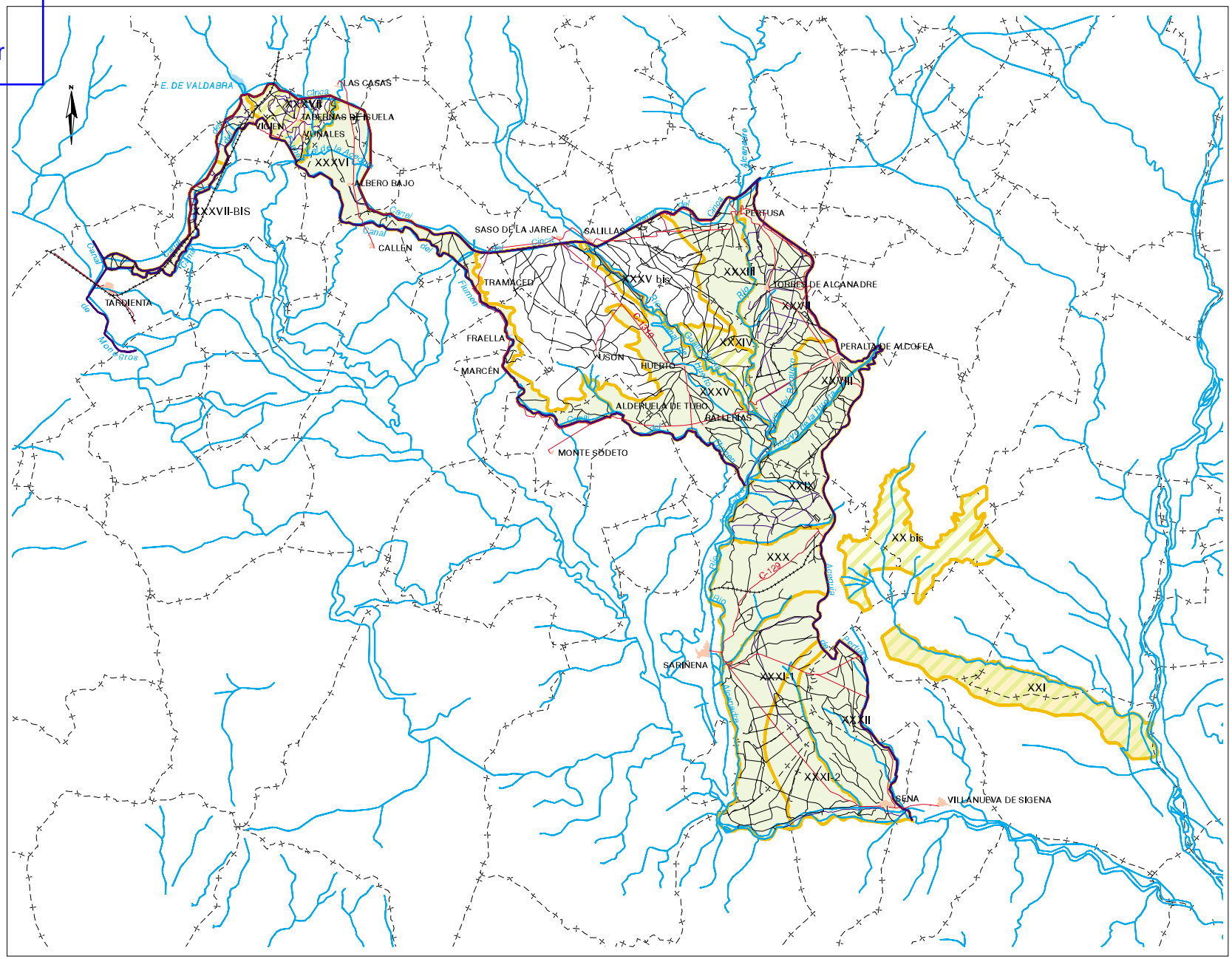

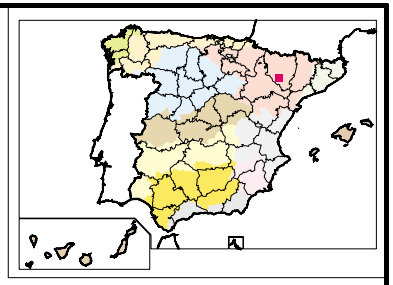

SIMBOLOGÍA CONVENCIONAL

- *Límite Municipal*
- *Carreteras*
- *Caminos*
- *Ríos*
- *Ferrocarril*
- *Núcleos de población*
- *Embalses, lagos ...*

L E Y E N D A

- *Límite de Sector*

OBRAS DE CABECERA

Obra ejecutada

Obra pendiente

- *Depósito elevado*
- *Estación de bombeo*
- *Elevación*
- *Balsa de regulación*
- *Azud*
- *Sondeos*
- *Conducción*

SITUACIÓN ACTUAL

- *Sectores en riego*
- *Sectores en ejecución*
- *Sectores pendientes*

PROPUESTA DE ACTUACIÓN

- *Sectores a transformar H.2008*

MINISTERIO DE AGRICULTURA, PESCA Y ALIMENTACIÓN	SUBSECRETARÍA DIRECCIÓN GENERAL DE DESARROLLO RURAL	Edita: Servicio de Información Geográfica Subdirección General de Regadíos e Infraestructuras Agrarias Fecha: Mayo, 01	Proyección UTM.- Huso 30 Elipsoide Hayford Escala: 1:300.000 0 3 6 9 km	**PLAN NACIONAL DE REGADÍOS** **ZONAS EN EJECUCIÓN**	**PROGRAMA DE ACTUACIONES H.2008** **CANAL DEL CINCA - 3ª PARTE HUESCA**	MAPA: 24 HOJA: 11