

ETRS1989 UTM Zone 29



**PROYECTO DE MODERNIZACIÓN DEL REGADÍO EN LA
COMUNIDAD DE REGANTES CANAL BAJO DEL
BIERZO. FASE I (LEÓN)**

Escala:
1:33.000

Fecha:
**ENERO
2024**

Autor del proyecto:

**TEODORO MARTÍNEZ GARCÍA
INGENIERO AGRÓNOMO
COLEGIADO Nº642**

Título del Plano:
PLANOS GUIA DE EXPROPIACIONES

Plano nº:
20.0
Hoja nº:
1 de 1



4.716.750

4.716.750

4.716.500

4.716.500

Legenda

- Eje de tubería
- Expropiación
- Servidumbre de acueducto
- Ocupación temporal
- Parcelas afectadas
- Hidrante
- Toma
- Válvula de compuerta
- Ventosa

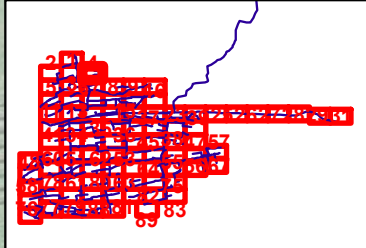

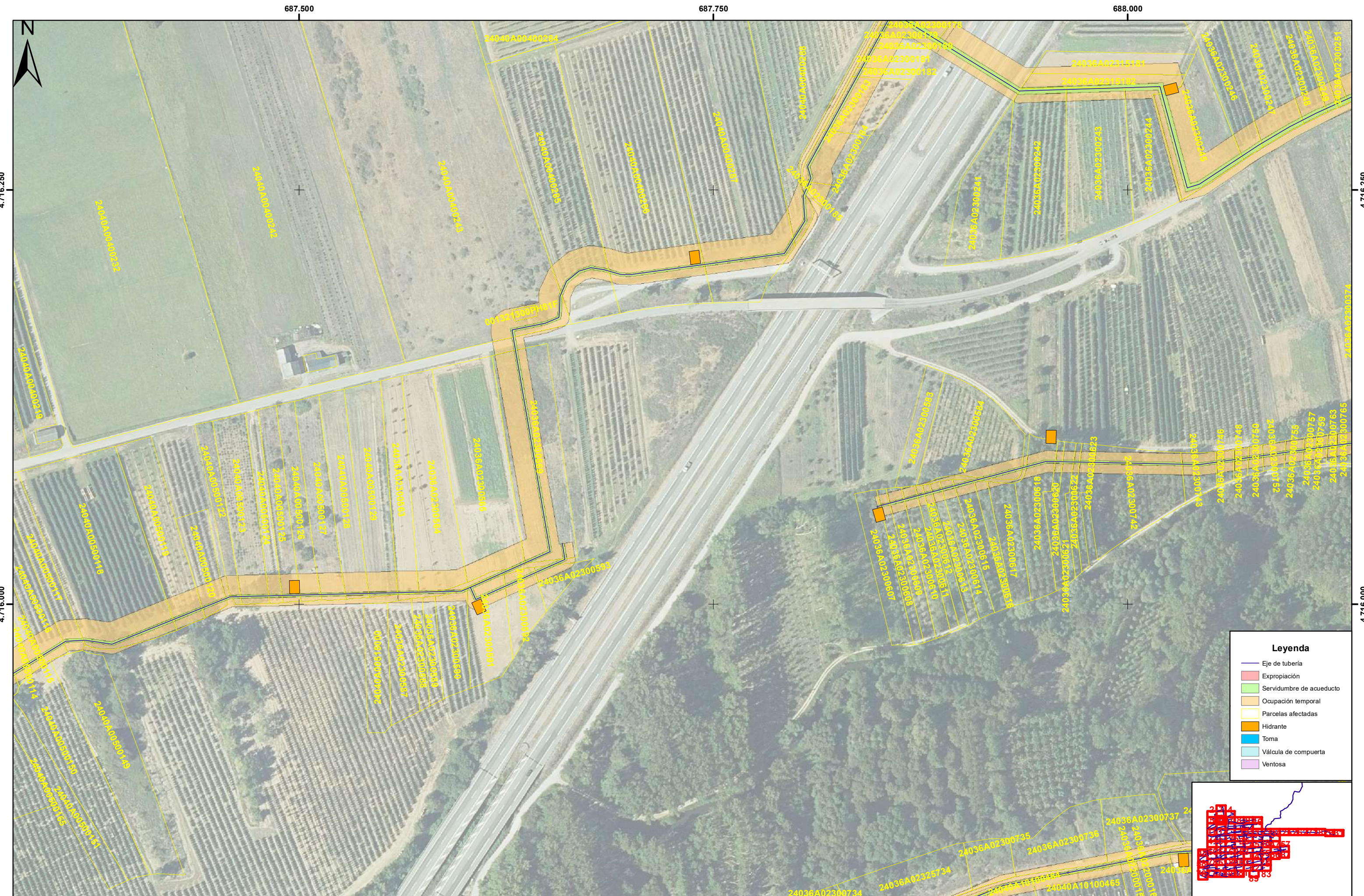

- Legenda**
- Eje de tubería
 - Expropiación
 - Servidumbre de acueducto
 - Ocupación temporal
 - Parcelas afectadas
 - Hidrante
 - Toma
 - Válvula de compuerta
 - Ventosa

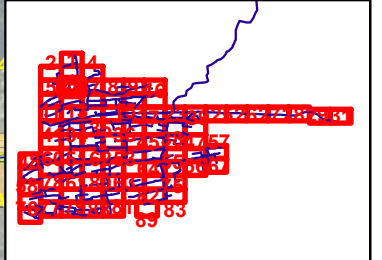



Leyenda

- Eje de tubería
- Expropiación
- Servidumbre de acueducto
- Ocupación temporal
- Parcelas afectadas
- Hidrante
- Toma
- Ventosa

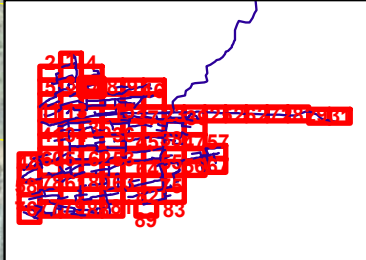



Legenda

- Eje de tubería
- Expropiación
- Servidumbre de acueducto
- Ocupación temporal
- Parcelas afectadas
- Hidrante
- Toma
- Válvula de compuerta
- Ventosa

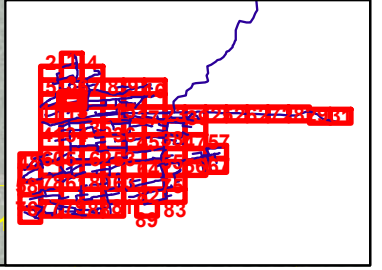

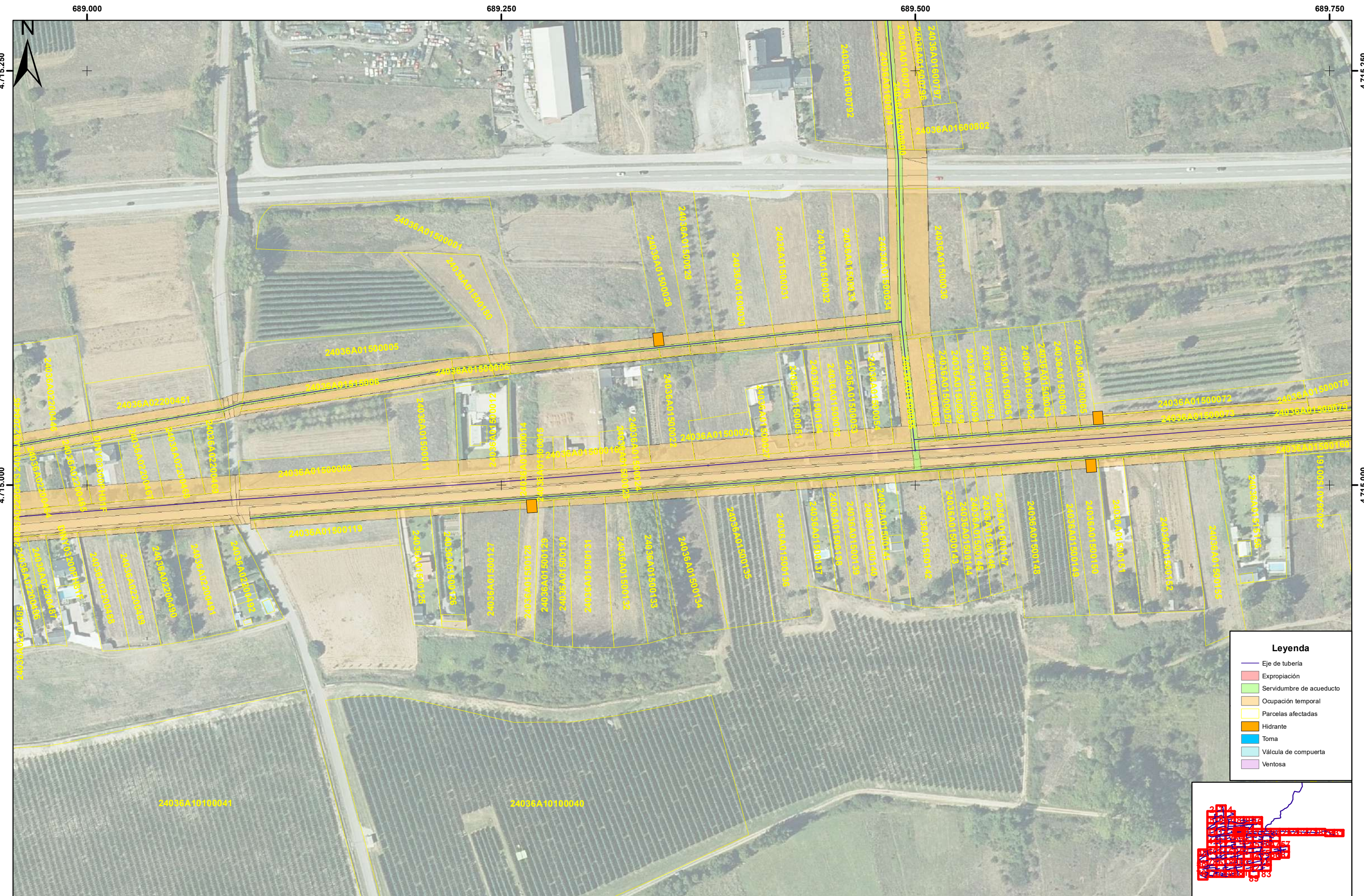

Legenda

- Eje de tubería
- Expropiación
- Servidumbre de acueducto
- Ocupación temporal
- Parcelas afectadas
- Hidrante
- Toma
- Válvula de compuerta
- Ventosa

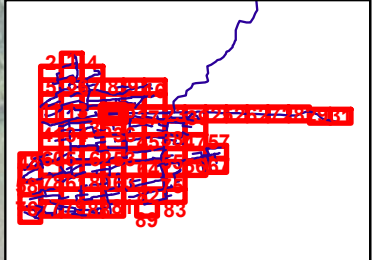



- Leyenda**
- Eje de tubería
 - Expropiación
 - Servidumbre de acueducto
 - Ocupación temporal
 - Parcelas afectadas
 - Hidrante
 - Toma
 - Válvula de compuerta
 - Ventosa

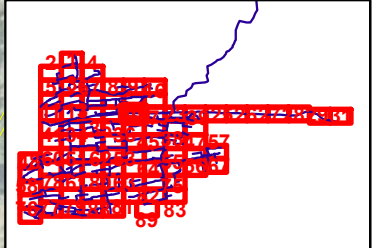

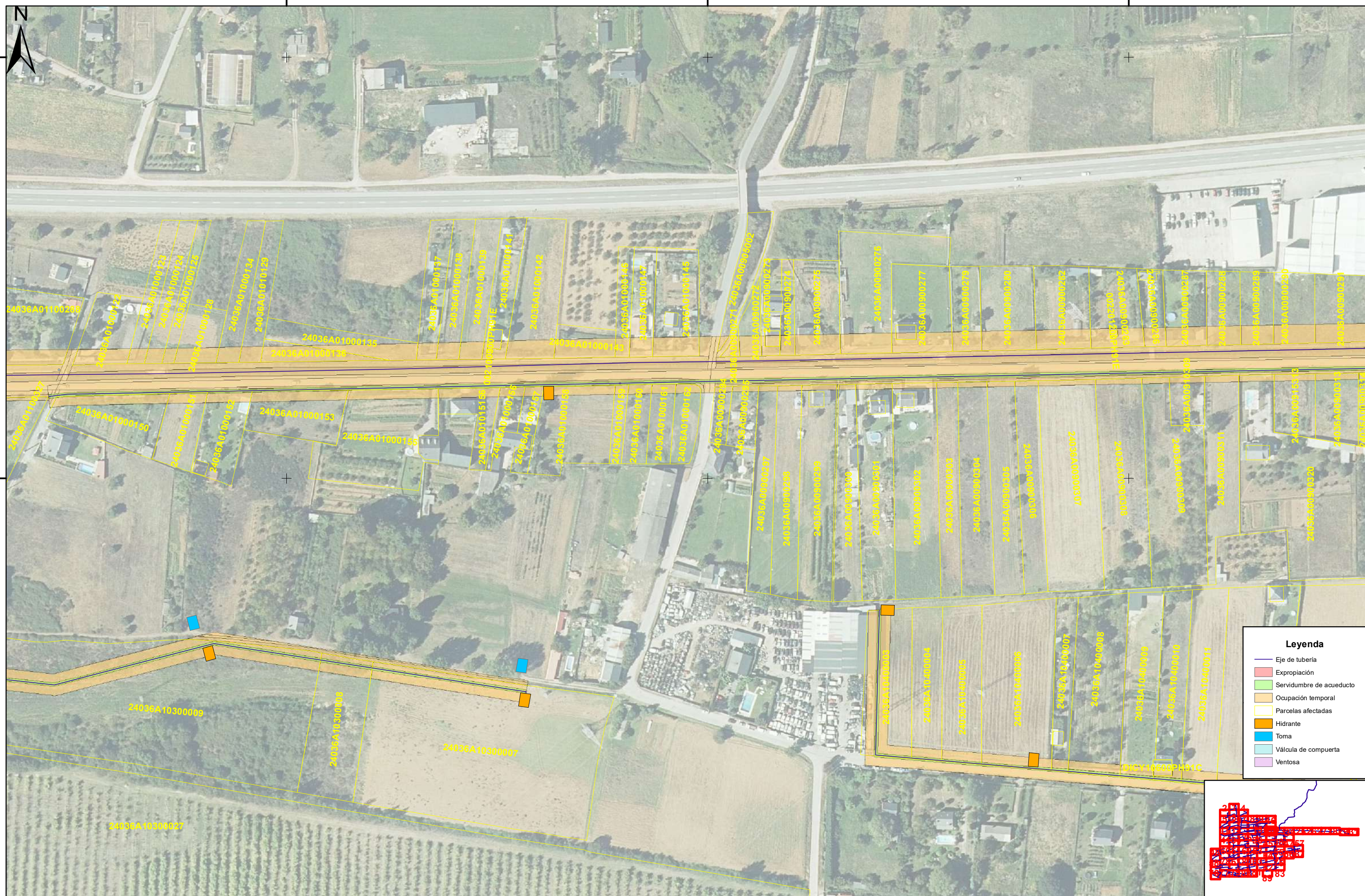

Legenda

- Eje de tubería
- Expropiación
- Servidumbre de acueducto
- Ocupación temporal
- Parcelas afectadas
- Hidrante
- Toma
- Válvula de compuerta
- Ventosa

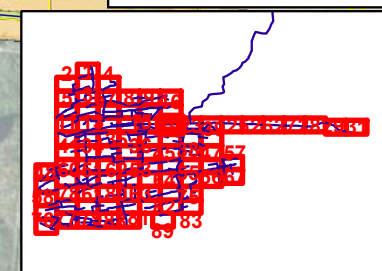



Legenda

- Eje de tubería
- Expropiación
- Servidumbre de acueducto
- Ocupación temporal
- Parcelas afectadas
- Hidrante
- Toma
- Válvula de compuerta
- Ventosa

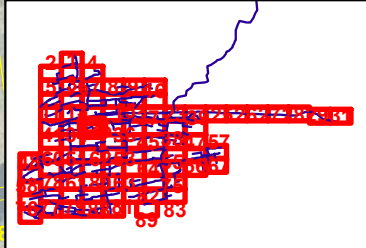



689.000 689.250 689.500 689.750

4.714.500 4.714.500

4.714.250 4.714.250

- Legenda**
- Eje de tubería
 - Expropiación
 - Servidumbre de acueducto
 - Ocupación temporal
 - Parcelas afectadas
 - Hidrante
 - Toma
 - Válvula de compuerta
 - Ventosa

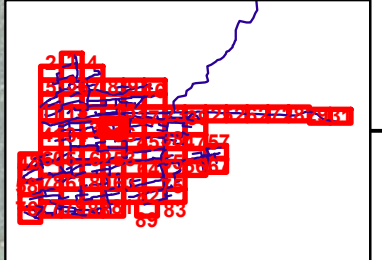



4.714.500

4.714.500

4.714.250

4.714.250

- Legenda**
- Eje de tubería
 - Expropiación
 - Servidumbre de acueducto
 - Ocupación temporal
 - Parcelas afectadas
 - Hidrante
 - Toma
 - Válvula de compuerta
 - Ventosa

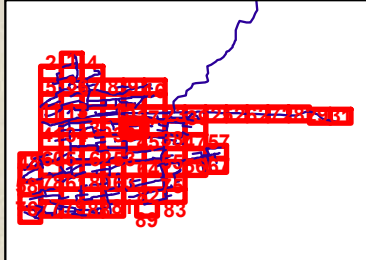



4.714.500

4.714.500

4.714.250

4.714.250

- Leyenda**
- Eje de tubería
 - Expropiación
 - Servidumbre de acueducto
 - Ocupación temporal
 - Parcelas afectadas
 - Hidrante
 - Toma
 - Válvula de compuerta
 - Ventosa

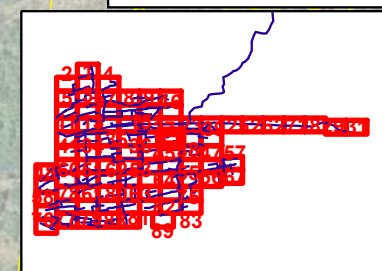





Leyenda	
	Eje de tubería
	Expropiación
	Servidumbre de acueducto
	Ocupación temporal
	Parcelas afectadas
	Hidrante
	Toma
	Válvula de compuerta
	Ventosa

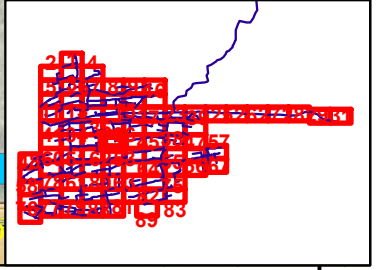



Leyenda

- Eje de tubería
- Expropiación
- Servidumbre de acueducto
- Ocupación temporal
- Parcelas afectadas
- Hidrante
- Toma
- Válvula de compuerta
- Ventosa

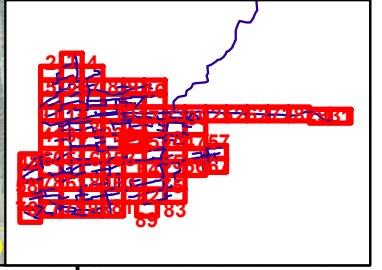



690.750 691.000 691.250

4.714.000

4.714.000

4.713.750

4.713.750

Legenda

- Eje de tubería
- Expropiación
- Servidumbre de acueducto
- Ocupación temporal
- Parcelas afectadas
- Hidrante
- Toma
- Válvula de compuerta
- Ventosa

