

ENCUESTA BASE DE VIÑEDO 2009



GOBIERNO
DE ESPAÑA

MINISTERIO
DE AGRICULTURA, ALIMENTACIÓN
Y MEDIO AMBIENTE

Redacción y Elaboración

SECRETARIO GENERAL TÉCNICO

Adolfo Díaz-Ambrona Medrano

Subdirectora General de Estadística

Paloma Seoane Spiegelberg

Jefa de Área de Estadísticas Agroalimentarias

María Teresa Rábade Rodríguez

Jefe de Sección

Juan José López Pérez

Publicación elaborada por la

Secretaría General Técnica

Subdirección General de Estadística



MINISTERIO DE AGRICULTURA, ALIMENTACIÓN y MEDIO AMBIENTE

Edita:

© Ministerio de Agricultura, Alimentación y Medio Ambiente

Secretaría General Técnica

Centro de Publicaciones

Catálogo de Publicaciones de la Administración General del Estado:

<http://publicacionesoficiales.boe.es/>

NIPO: 280-12-100-8

Encuesta Base de Viñedo

Introducción

El Reglamento (EC) 357/79 del Consejo establecía que los Estados Miembros efectuarán cada diez años una encuesta de base relativa a la superficie vitícola, referida a todas las explotaciones que tengan viñedo.

De acuerdo con el referido reglamento, España debe realizar con referencia al año 2009 una encuesta de base sobre la superficie vitícola.

Dado que el Registro Vitícola español está en vigor y con actualización permanente, se ha decidido que la ejecución de dicha encuesta se efectúe utilizando como fuente los datos incluidos en el registro, tal como ha sido autorizado por el Reglamento 2329/98.

En España se inició la puesta en marcha del Registro Vitícola en cumplimiento de la Orden Comunicada del Ministro de Agricultura, Pesca y Alimentación de 29 de mayo de 1987, que encomendaba a la Dirección General de Alimentación su implantación en todo el territorio nacional.

Tras la finalización de los trabajos y, dada la división administrativa en España, y por tanto de competencias, por Comunidades Autónomas, los trabajos de actualización fueron encomendados a las mismas.

Registro Vitícola

En general, el Registro Vitícola se compone de un conjunto de datos relativos a las explotaciones de viñedo, a sus titulares, a las parcelas que las constituyen y a las instalaciones transformadoras. Además, se recogen datos sobre producción, evolución del potencial vitícola, medidas de intervención, primas recibidas y, en caso de los productos transformados, las prácticas enológicas.

La base de datos del Registro Vitícola proporciona una amplia información, tanto de características agronómicas y de propiedad, como de referencias geográficas de todas las parcelas con viñedo existentes en el ámbito nacional.

Está estructurada en un sistema gráfico y otro alfanumérico, siendo la subparcela con viñedo y su referencia catastral compuesta por: municipio, polígono, número de parcela y subparcela, el campo clave que permite relacionar ambos sistemas dentro de cada provincia.

El sistema alfanumérico, que es el que interesa, se compone de tres ficheros por provincia y contiene información referente a situación y derechos de parcela, variedad (o variedades y sus porcentajes), portainjerto, cultivo asociado si lo hay y sus características, año de plantación marco de viña y

densidad de plantación, riego, superficie, zona de producción, producción y destino de la producción (vino de calidad, de mesa, etc.) modo de explotación, propietario y empresario agrícola o viticultor.

En particular, el primero de ellos contiene los datos agronómicos de la parcela y el código de la explotación provincial donde se engloba dicha parcela así como el código del propietario de la misma. El segundo fichero contiene los datos personales sobre el empresario viticultor: persona física o jurídica que cultiva la explotación. El tercer fichero contiene datos personales sobre los propietarios de parcelas que no cultivan las explotaciones ya que las tienen en arrendamiento, aparcería, etc.

Actualización de la Base de Datos

Con el objeto de que el Registro cumpla los fines para los que ha sido creado, además de su conservación como archivo histórico, se mantiene actualizada la base de datos mediante tres sistemas diferentes, siempre bajo la responsabilidad cada una de las 17 Comunidades Autónomas dentro de su ámbito territorial:

a.)- Actualización permanente: Producida como consecuencia de las solicitudes y declaraciones que realiza el viticultor en relación con a los arranques, nuevas plantaciones y replantaciones, así como las solicitudes de abandono definitivo del cultivo. A partir de dichas solicitudes se modifican los datos estructurales de la explotación. Esta actualización se realiza en los Servicios de Agricultura de las Comunidades Autónomas a través de sus Delegaciones Provinciales, y afecta a la delimitación geográfica de su competencia. Las modificaciones se transmiten continuamente a la base de datos centralizada del Registro.

b.)- Actualización anual: Se basa en las declaraciones de cosecha, de producción y de existencias realizadas anualmente por el viticultor a través del Organismo Pagador de las Comunidades Autónomas.

c.)- Actualización periódica: según incidencias, con motivo de detectar plantaciones ilegales y actualizar características estructurales de la explotación en lo que se refiere a: parcelas que la integran, titularidad, seguimiento y control de primas, etc.

Otras fuentes de información

Si bien el Registro Vitícola es la fuente principal de información que se ha utilizado para la elaboración de la Encuesta de Base de Viñedo 2009 al igual que ya se hizo en la de 1999 se ha recurrido al Censo Agrario que elabora el Instituto Nacional de Estadística como fuente adicional de datos. Esto ha sido necesario sobre todo en lo relativo a la estructura de las explotaciones vitícolas y en especial a la determinación de su Superficie Agraria Útil de acuerdo con los requerimientos del Reglamento.

El cambio en el criterio en la aplicación de la normativa en materia de protección de datos de carácter personal no ha permitido seguir el mismo procedimiento que en la encuesta de 1999 consistente en incorporar los datos del Censo Agrario a los de cada explotación del Registro Vitícola. Se ha procedido, por tanto, a la determinación de la SAU media para cada uno de los estratos establecidos en el Reglamento de la Encuesta de Base de Viñedo y a su proyección sobre la calculada sobre la base del Registro Vitícola.

Cuadros de Resultados

Los resultados se presentan tanto en los formatos establecidos en el Reglamento en el que se ha basado la elaboración de la presente Encuesta de Base como en otros diseñados de forma que permitan su comparación en el futuro con los que se obtengan en la próxima Encuesta de acuerdo con el nuevo Reglamento.

Tabla 1: Número de Explotaciones SAU y Superficie Vitícola por tipo de Explotación

Tipo de Explotación	Número de Explotaciones	SAU ha	Superficie de Viña ha
Vinificación	381.089	3.619.440	1.028.258
VCPRD	242.799	2.492.333	621.540
Otros vinos	169.498	1.885.747	406.718
Uva de mesa	13.005	53.425	17.362
Viveros Plantones	28	1.537	241
Portainjertos	32	8.468	738
Uva de pasificación	1.876	3.880	1.505
Total	391.537	3.684.564	1.048.104

Tabla 2: Representación gráfica. Número de Explotaciones SAU y Superficie Vitícola por tipo de Explotación



Tabla 3: Número de Explotaciones, SAU y Superficie Vitícola por superficie de Viñedo en la Explotación

Estrato de tamaño (viñedo)	Número de Explotaciones	SAU ha	Superficie de Viña ha
de 0,10 a 0,20 ha	80.169	242.630	11.031
de 0,20 a 0,30 ha	46.931	182.228	11.138
de 0,30 a 0,50 ha	54.883	247.020	20.869
de 0,50 a < 1 ha	64.020	350.867	45.056
de 1 a < 2 ha	50.561	364.711	71.674
de 2 a < 3 ha	24.398	250.062	59.763
de 3 a < 5 ha	24.634	343.827	95.372
de 5 a < 10 ha	23.994	417.588	168.412
de 10 a < 20 ha	13.650	461.268	189.935
de 20 a < 30 ha	4.108	230.019	99.733
más de 30 ha	4.189	594.355	275.124
Total	391.537	3.684.564	1.048.104

Gráfico 1: Número de Explotaciones, SAU y Superficie Vitícola por superficie de Viñedo en la Explotación

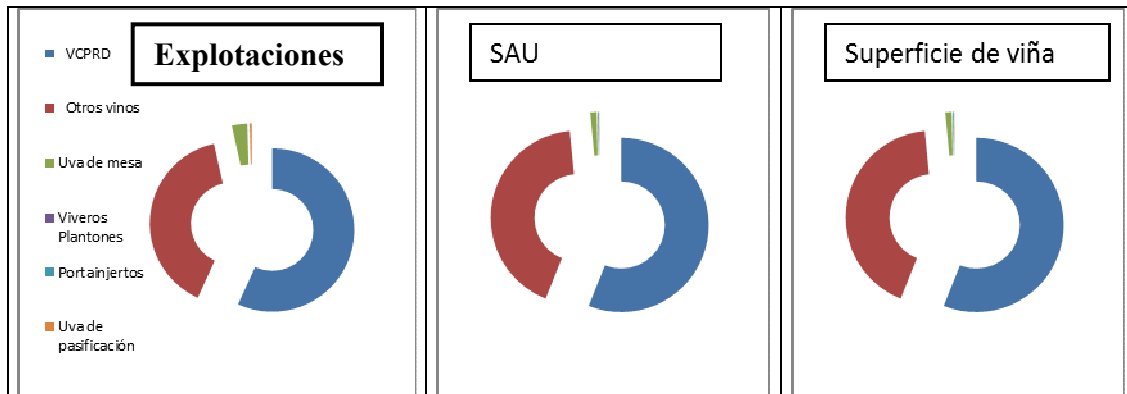

Tabla 4: Número de Explotaciones, SAU y Superficie Vitícola por clase de superficie de viñedo respecto a SAU Total

% Viña/SAU	Número de Explotaciones	SAU ha	Superficie de Viña ha
0 a 10 %	99.925	1.576.104	67.974
10 a 25 %	94.218	654.100	112.262
25 a 50 %	74.541	525.545	195.035
50 a 75 %	42.407	331.336	206.013
75 a 90 %	19.502	176.398	145.752
Más de 90 %	60.982	324.177	319.017
Total	391.575	3.587.660	1.046.054

Gráfico 2: Número de Explotaciones, SAU y Superficie Vitícola por clase de superficie de viñedo respecto a SAU Total

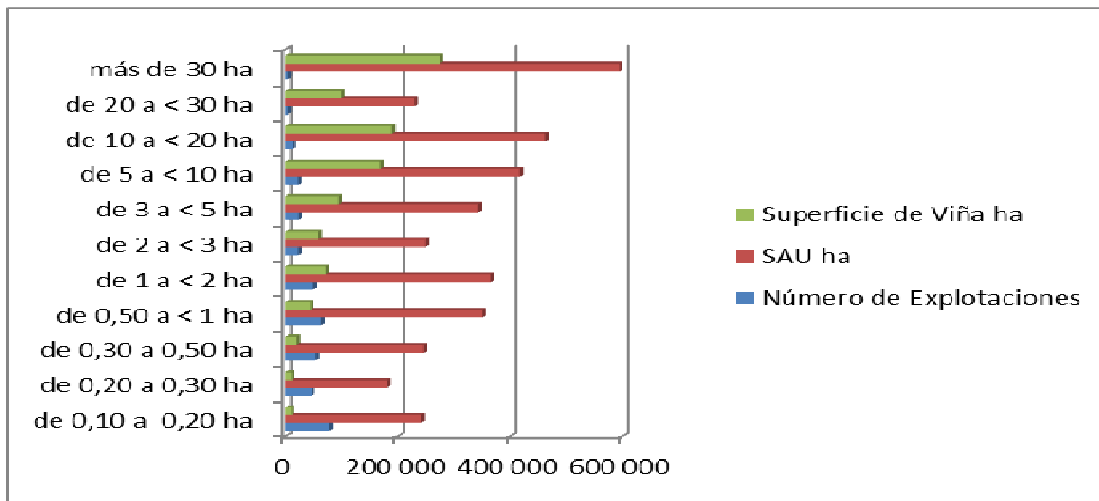

Tabla 5: VCPRD Número de Explotaciones, SAU y Superficie Vitícola por clase de superficie de viñedo respecto a SAU Total

% Viña/SAU	Número de Explotaciones	SAU ha	Superficie de Viña ha
0 a 10 %	50.535	821.466	35.850
10 a 25 %	45.638	307.639	53.494
25 a 50 %	40.121	224.668	83.830
50 a 75 %	24.052	143.168	89.252
75 a 90 %	10.693	73.247	60.467
Más de 90 %	38.239	164.911	162.733
Total	209.278	1.735.099	485.626

Gráfico 3: VCPRD Número de Explotaciones, SAU y Superficie Vitícola por clase de superficie de viñedo respecto a SAU Total

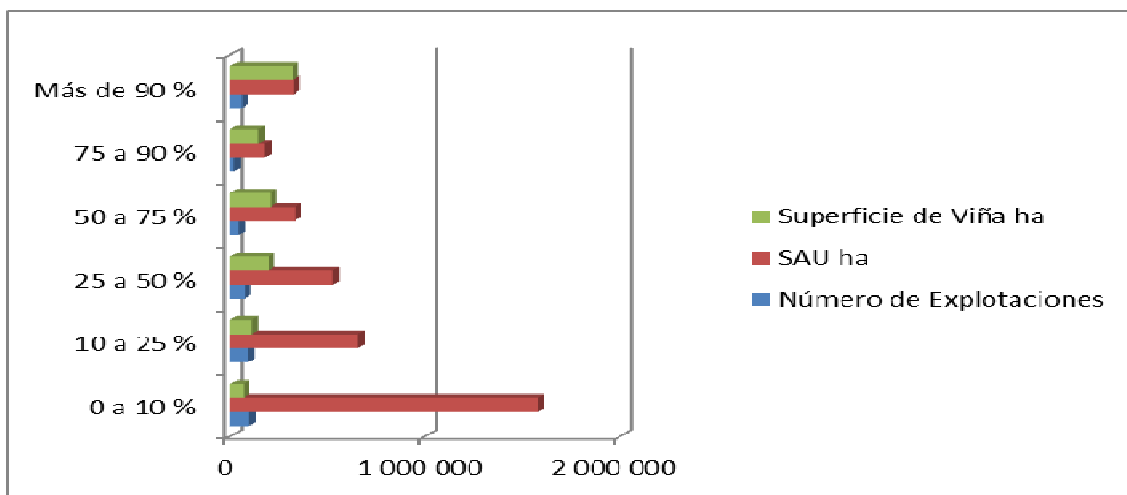

Tabla 6: Otros vinos. Número de Explotaciones, SAU y Superficie Vitícola por clase de superficie de viñedo respecto a SAU Total

% Viña/SAU	Número de Explotaciones	SAU ha	Superficie de Viña ha
0 a 10 %	45.273	637.443	26.476
10 a 25 %	40.003	192.897	32.876
25 a 50 %	23.701	119.059	43.961
50 a 75 %	10.582	64.370	39.758
75 a 90 %	4.519	29.063	23.934
Más de 90 %	13.464	56.613	55.789
Total	137.542	1.099.445	222.794

Gráfico 4: Otros vinos. Número de Explotaciones, SAU y Superficie Vitícola por clase de superficie de viñedo respecto a SAU Total

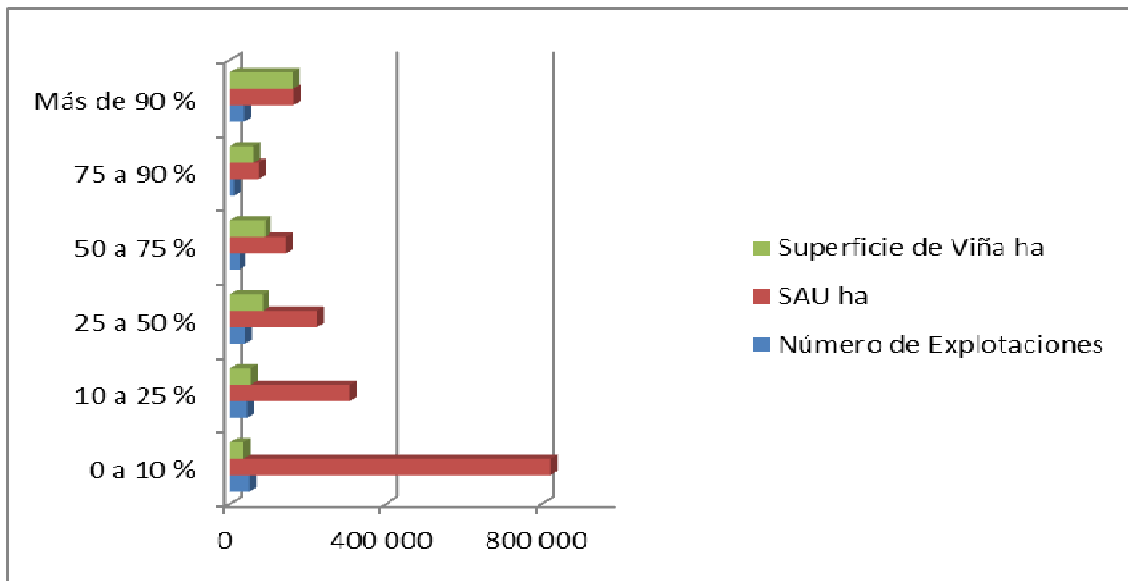

Tabla 7: Uva de mesa. Número de Explotaciones, SAU y Superficie Vitícola por clase de superficie de viñedo respecto a SAU Total

% Viña/SAU	Número de Explotaciones	SAU ha	Superficie de Viña ha
0 a 10 %	1.706	17.683	872
10 a 25 %	2.006	9.191	1.593
25 a 50 %	1.683	6.089	2.245
50 a 75 %	1.096	3.796	2.297
75 a 90 %	352	1.285	1.062
Más de 90 %	2.360	6.110	6.073
Total	9.203	44.154	14.142

Gráfico 5: Uva de mesa. Número de Explotaciones, SAU y Superficie Vitícola por clase de superficie de viñedo respecto a SAU Total

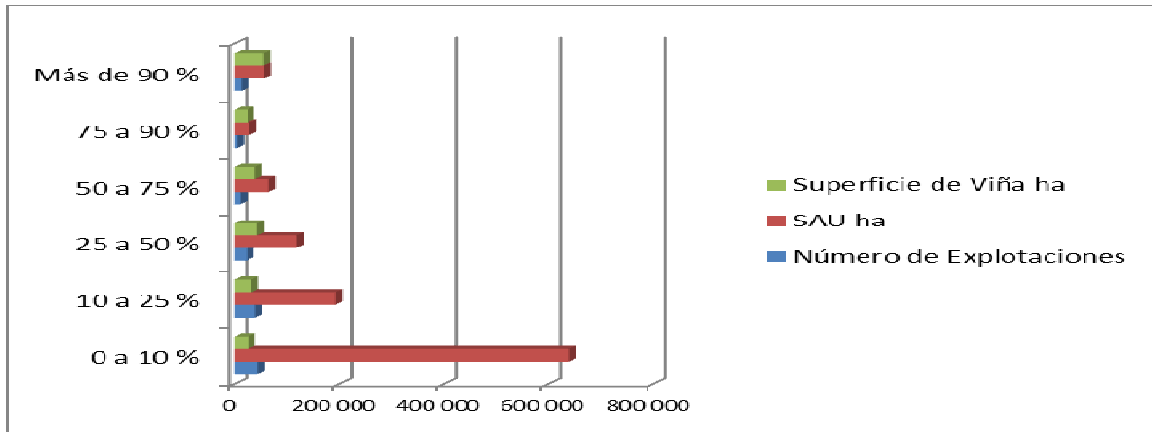

Tabla 8: Explotaciones Mixtas y Otros Destinos. Número de Explotaciones, SAU y Superficie Vitícola por clase de superficie de viñedo respecto a SAU Total

% Viña/SAU	Número de Explotaciones	SAU ha	Superficie de Viña ha
0 a 10 %	2.324	99.060	4.743
10 a 25 %	6.365	143.782	24.195
25 a 50 %	8.802	175.285	64.834
50 a 75 %	6.578	119.832	74.603
75 a 90 %	3.893	72.715	60.217
Más de 90 %	6.853	96.444	94.325
Total	34.815	707.118	322.916

Gráfico 6: Explotaciones Mixtas y Otros Destinos. Número de Explotaciones, SAU y Superficie Vitícola por clase de superficie de viñedo respecto a SAU Total

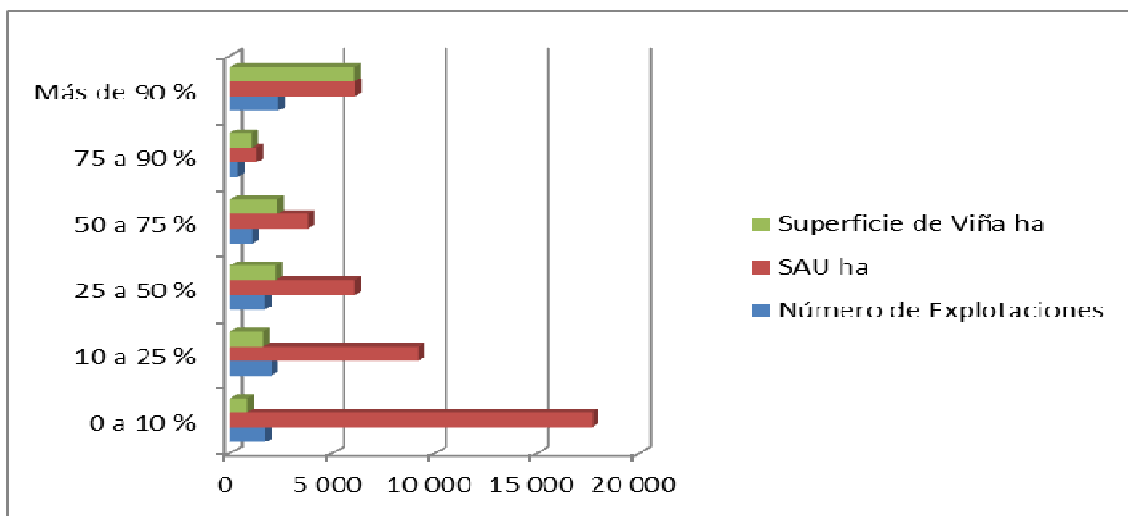

Tabla 9: Número de Explotaciones, Superficie dedicada a VCPRD y Vinificación Total por clase de VCPRD sobre Vinificación Total

% VCPRD sobre Vinificación	Número de Explotaciones	Superficie a Vinificación ha	Superficie a VCPRD ha
0% (Sin VCPRD)	138.271	225.794	0
0 a 10 %	3.531	41.937	2.330
10 a 25 %	5.744	71.722	12.180
25 a 50 %	7.860	79.856	29.365
50 a 75 %	7.081	63.096	38.456
75 a 90 %	4.316	32.107	26.611
Más de 90 %	2.550	23.171	22.023
100%	211.679	490.575	490.575
Total	381.032	1.028.258	621.540

Gráfico 7: Número de Explotaciones, Superficie dedicada a VCPRD y Vinificación Total por clase de VCPRD sobre Vinificación Total

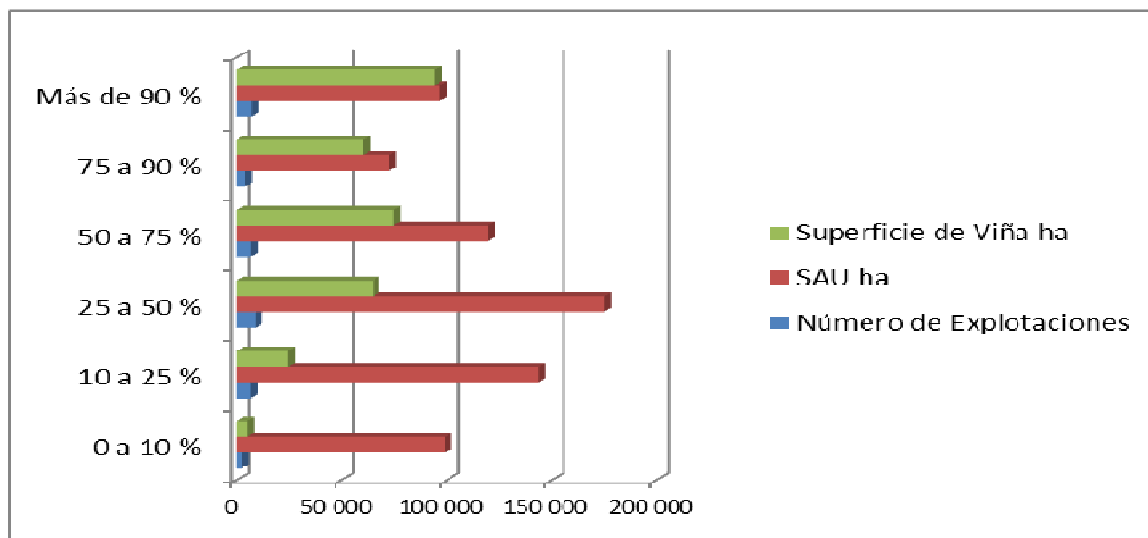

Tabla 10: Superficie en producción dedicada a VCPRD y Superficie dedicada a Otros Vinos según el Rendimiento de las explotaciones

Intervalos de rendimiento HI/ha VCPRD	VCPRD	Intervalos de rendimiento HI/ha Otros vinos	Otros vinos
Total VCPRD	590.789	Total Otros vinos	373.299
< 30	193.330	< 40	300.054
30 a < 70	306.925	40 a < 70	59.173
70 a < 110	48.030	70 a < 100	8.073
>= 110	42.504	100 a < 130	4.787
		>=130	1.213

Gráfico 8: Superficie dedicada a VCPRD según el Rendimiento de las explotaciones

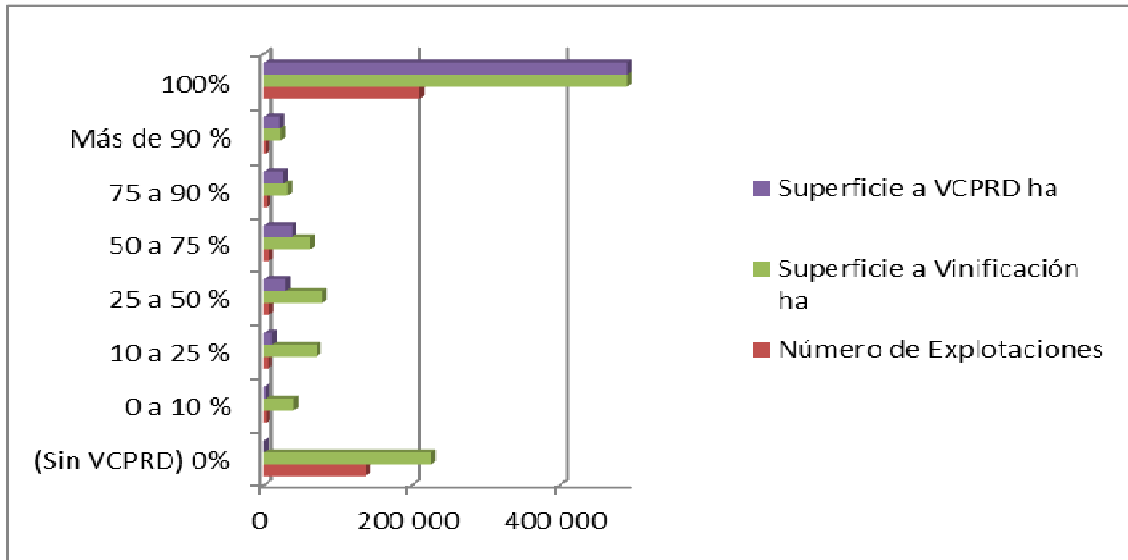

Gráfico 9: Superficie dedicada a Otros Vinos según el Rendimiento de las explotaciones



Tabla 11: Superficie (ha) de viñedo distribuida por variedades y clases de edad

Variedad	Total	< 3 años	3 a 9 años	10 a 19 años	20 a 29 años	> 30 años
ES2010 Airen	252.179	5.048	8.335	28.290	43.937	166.569
ES1002 Tempranillo	201.235	6.975	87.354	73.798	12.540	20.567
ES1005 Bobal	80.118	1.581	8.080	9.300	14.523	46.634
ES1001 Garnacha	58.757	1.867	8.148	10.903	5.777	32.061
ES1050 Monastrell	58.407	2.579	13.763	12.226	12.556	17.284
ES2009 Macabeo	38.418	4.031	4.486	13.671	7.317	8.913
ES2150 Pardina	26.767	1.053	2.378	9.253	3.518	10.566
ES1161 Cabernet Sauvignon	23.175	1.053	15.288	4.231	2.242	361
ES1180 Syrach	19.998	1.776	16.791	1.075	111	246
ES1052 Garnacha Tintorera	19.555	833	1.907	6.417	2.647	7.751
ES1166 Merlot	15.541	798	10.175	3.818	481	269
ES2006 Palomino Fino	12.564	5	494	568	794	10.703
ES2019 Blanca Cayetana	12.280	1.039	2.152	6.456	719	1.914
ES1409 Garnacha Tinta	11.385	6	774	5.852	142	4.610
ES2422 Verdejon	10.544	2.564	4.068	1.698	1.121	1.094
ES2700 Mezcla de Variedades	9.859	6	313	524	1.444	7.571
ES2007 Pedro Ximenez	9.036	151	155	508	574	7.648

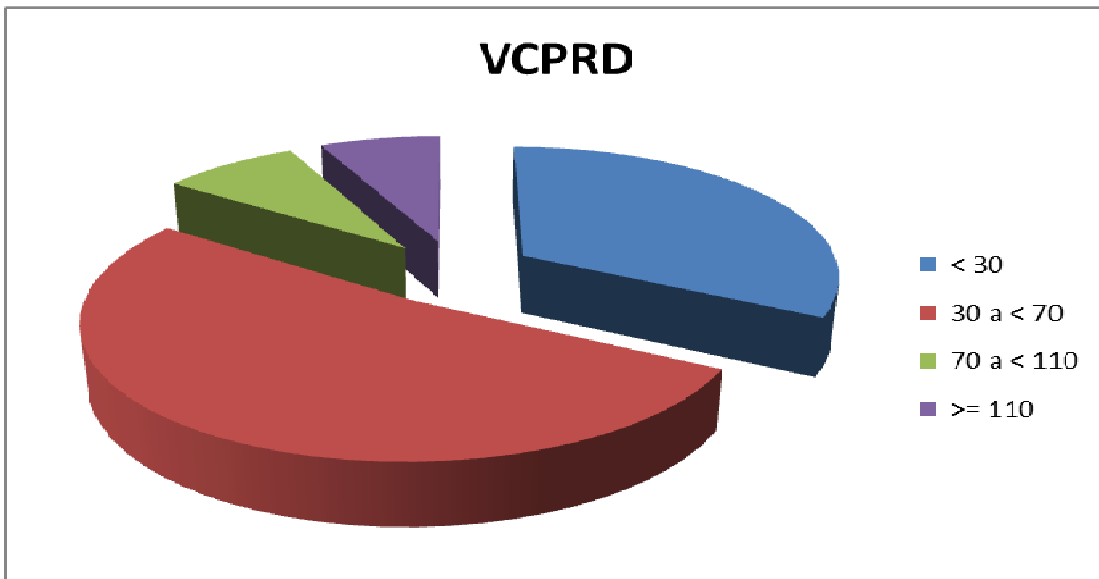
Variedad	Total	< 3 años	3 a 9 años	10 a 19 años	20 a 29 años	> 30 años
ES2025 Parellada	8.848	368	1.140	1.460	2.980	2.901
ES2012 Xarello Blanco	8.327	505	1.959	1.778	1.711	2.374
ES1053 Mencia	7.886	82	600	266	403	6.535
ES2164 Chardonnay	6.957	1.026	3.350	1.677	833	70
ES1103 Tinto de Toro	6.443	161	2.360	1.332	429	2.160
ES2014 Mantua (Chelva)	6.169	100	198	1.973	1.325	2.573
ES2030 Verdejo Blanco	6.034	1.911	3.518	175	214	216
ES2027 Moscatel de Malaga	5.469	129	1.010	843	801	2.687
ES1154 Tinto de la Pampana Blanca	5.145	66	255	819	1.387	2.617
ES2015 Calagraño	4.794	42	36	145	865	3.705
ES1004 Mazuela	4.749	463	847	2.313	752	375
ES2008 Malvasia	4.657	9	172	464	531	3.481
ES1046 Prieto Picudo	4.588	60	743	164	63	3.557
ES2042 Marisancho	4.364	9	15	219	789	3.331
ES2048 Zalema	4.098		1	361	260	3.475
ES2177 Sauvignon Blanca	4.012	984	2.353	365	192	118
ES2058 Messeguera	3.948	47	176	447	724	2.554

Variedad	Total	< 3 años	3 a 9 años	10 a 19 años	20 a 29 años	> 30 años
ES2000 Variedad no Identificada	3.631	43	284	664	351	2.289
ES2106 Albariño	3.506	39	462	242	1.702	1.062
ES2133 Listan	3.329	0	5	149	308	2.866
ES2087 Beba	2.949	87	97	1.220	456	1.089
ES2197 Palomino Superior	2.946		248	494	336	1.868
ES2413 Moscatel de Alejandrja, B	2.766	66	422	467	240	1.572
ES1056 Tinto Velasco	2.684	7	69	265	715	1.629
ES2055 Cariñena Blanco	2.651	48	364	210	240	1.789
ES1208 Listan Negro	2.624	1	35	246	279	2.063
ES1039 Moravia Dulce	2.572	11	57	306	517	1.681
ES1003 Graciano	2.269	316	1.209	663	49	31
ES2011 Garnacha Blanca	2.262	197	676	427	202	760
ES2054 Verdoncho	2.124	16	29	139	632	1.307
ES1091 Rojal tinta	1.801		2	82	292	1.424
ES2018 Alarije	1.723	126	89	373	320	816
ES1406 Petiti Verdot	1.662	394	1.252	16		
ES2045 Planta Nova	1.366	1	35	166	274	890
ES2418 Albillo	1.312	5	28	20	24	1.234

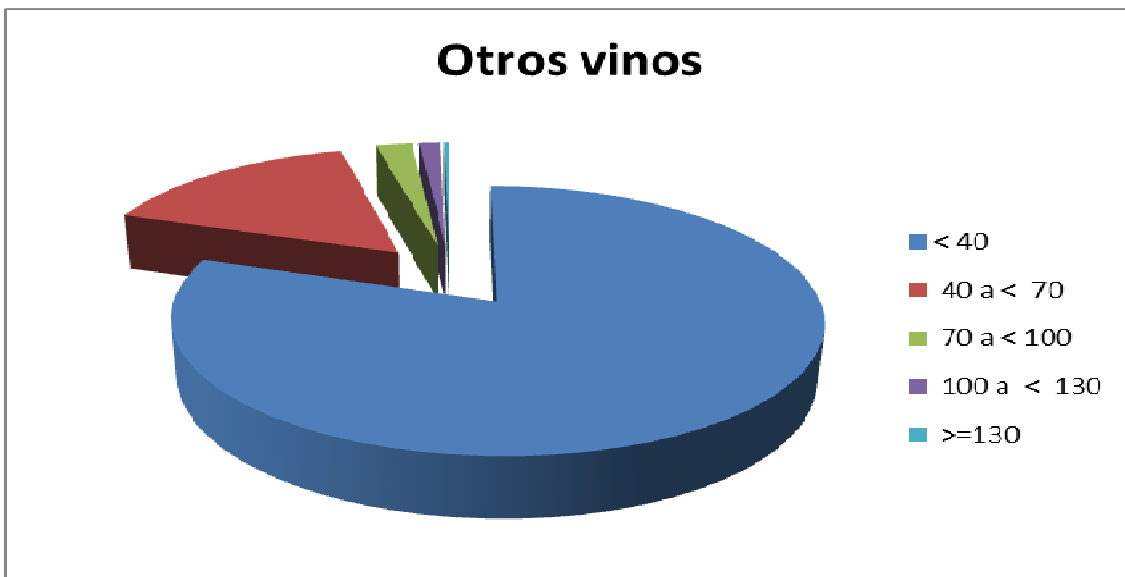
Variedad	Total	< 3 años	3 a 9 años	10 a 19 años	20 a 29 años	> 30 años
Mayor						
ES1129 Juan Garcia	1.291	10	18	3	46	1.213
ES1069 Forcallat Tinta	1.163		9	24	429	700
ES1028 Trepapat	1.084	56	317	222	128	361
ES2043 Perruno	1.054			52	84	918
ES1178 Pinot Noir	1.045	111	285	385	245	19
ES2105 Treixadura	997	44	193	66	318	375
ES2167 Moscatel de Grano Menudo	997	244	471	101	48	132
ES2032 Albillo	861		5	15	28	813
ES1195 Cabernet Franc	850	33	516	236	29	35
ES1034 Garnacha Peluda	801	2	39	141	293	326
ES2020 Borba	792		2	16	80	694
ES1124 Gran Negro	774	0	4	4	110	657
ES1038 Mollar	677	16	49	287	92	233
ES1100 Rufete	633	5	11	9	7	601
ES1113 Souson	610	3	11	13	106	477
ES1134 Negramoll	590	0	14	127	52	397
ES2111 Loureiro Blanca	585	1	12	34	190	348
ES2109 Godello	579	37	145	83	128	185

Variedad	Total	< 3 años	3 a 9 años	10 a 19 años	20 a 29 años	> 30 años
ES1158 Moravia Agría	550		7	48	118	377
ES2798 Híbrido Productor de Uva Blanca	549		2	7	22	517
ES1213 Caiño Tinto	523	1	11	6	106	399
ES2123 Doña Blanca	509	1	8	19	5	476
ES2065 Tortosina	502	1	0	21	65	414
Resto de Variedades	9.761	331	1.162	1.490	1.211	5.567
Total general	1.028.258	39.581	212.050	212.948	135.581	428.098

Gráfico 10: Distribución de Variedades por Superficie (ha)



Tabla 12: Número de Explotaciones SAU y Superficie Vitícola por tipo de Explotación y CA

Comunidad Autónoma	Destino de la Producción	Número de Explotaciones	SAU (ha)	Superficie de Viña (ha)
GALICIA	Vinificación	83.954	152.797	25.457
	VCPRD	29.840	43.048	9.454
	Otros vinos	65.892	134.470	16.003
	Uva de mesa	0	0	0
	Viveros Plantones	0	0	0
	Portainjertos	0	0	0
	Uva de pasificación	0	0	0
	Total	83.942	152.797	25.457
ASTURIAS	Vinificación	270	2.154	95
	VCPRD	0	0	0
	Otros vinos	270	2.585	95
	Uva de mesa	0	0	0
	Viveros Plantones	0	0	0
	Portainjertos	0	0	0
	Uva de pasificación	0	0	0
	Total	267	2.154	95
CANTABRIA	Vinificación	163	947	50
	VCPRD	0	0	0
	Otros vinos	163	1.136	50
	Uva de mesa	0	0	0
	Viveros Plantones	0	0	0
	Portainjertos	0	0	0
	Uva de pasificación	0	0	0
	Total	161	947	50
PAIS VASCO	Vinificación	4.249	27.833	13.776
	VCPRD	4.249	27.998	13.776
	Otros vinos	0	0	0
	Uva de mesa	0	0	0
	Viveros Plantones	0	0	0
	Portainjertos	0	0	0
	Uva de pasificación	0	0	0
	Total	4.249	27.833	13.776
NAVARRA	Vinificación	5.659	81.598	22.411
	VCPRD	5.644	121.211	22.391
	Otros vinos	43	173	20
	Uva de mesa	0	0	0
	Viveros Plantones	8	780	116
	Portainjertos	0	0	0
	Uva de pasificación	0	0	0
	Total	5.658	82.378	22.527

Comunidad Autónoma	Destino de la Producción	Número de Explotaciones	SAU (ha)	Superficie de Viña (ha)
LA RIOJA	Vinificación	13.346	119.921	44.576
	VCPRD	13.345	138.094	44.109
	Otros vinos	18	2.088	467
	Uva de mesa	3	15	15
	Viveros Plantones	2	52	3
	Portainjertos	0	0	0
	Uva de pasificación	0	0	0
	Total		13.345	119.987
ARAGON	Vinificación	17.695	229.490	44.571
	VCPRD	8.614	125.419	34.049
	Otros vinos	9.934	154.178	10.522
	Uva de mesa	129	504	98
	Viveros Plantones	0	0	0
	Portainjertos	0	0	0
	Uva de pasificación	0	0	0
	Total		17.735	229.920
CATALUÑA	Vinificación	11.196	131.359	59.515
	VCPRD	10.638	138.607	56.705
	Otros vinos	740	11.464	2.810
	Uva de mesa	24	51	26
	Viveros Plantones	13	355	32
	Portainjertos	0	0	0
	Uva de pasificación	0	0	0
	Total		11.191	131.743
BALEARES	Vinificación	1.013	8.689	1.544
	VCPRD	655	7.662	1.116
	Otros vinos	368	3.529	428
	Uva de mesa	78	217	40
	Viveros Plantones	0	0	0
	Portainjertos	0	0	0
	Uva de pasificación	0	0	0
	Total		1.026	8.850
CASTILLA y LEON	Vinificación	62.180	670.239	72.565
	VCPRD	40.139	551.898	51.659
	Otros vinos	22.391	289.900	20.906
	Uva de mesa	291	1.325	137
	Viveros Plantones	0	0	0
	Portainjertos	1	13	1
	Uva de pasificación	0	0	0
	Total		62.279	671.290

Comunidad Autónoma	Destino de la Producción	Número de Explotaciones	SAU (ha)	Superficie de Viña (ha)
MADRID	Vinificación	9.297	56.223	12.577
	VCPRD	8.429	55.714	7.696
	Otros vinos	1.441	29.120	4.881
	Uva de mesa	115	33	11
	Viveros Plantones	0	0	0
	Portainjertos	1	39	3
	Uva de pasificación	0	0	0
	Total	9.301	56.285	12.591
CASTILLA LA MANCHA	Vinificación	99.938	1.503.385	495.300
	VCPRD	69.953	862.755	233.845
	Otros vinos	43.084	907.673	261.455
	Uva de mesa	471	651	159
	Viveros Plantones	0	0	0
	Portainjertos	2	138	35
	Uva de pasificación	0	0	0
	Total	100.004	1.504.085	495.494
C.VALENCIANA	Vinificación	24.627	173.951	73.433
	VCPRD	20.911	170.902	66.398
	Otros vinos	4.702	33.372	7.035
	Uva de mesa	7.865	20.849	7.932
	Viveros Plantones	3	290	60
	Portainjertos	27	8.265	696
	Uva de pasificación	0	0	0
	Total	31.004	202.585	82.121
R.DE MURCIA	Vinificación	4.860	88.279	35.437
	VCPRD	2.653	58.576	22.084
	Otros vinos	2.501	47.820	13.353
	Uva de mesa	1.634	17.945	5.470
	Viveros Plantones	0	0	0
	Portainjertos	0	0	0
	Uva de pasificación	0	0	0
	Total	6.376	106.057	40.907
EXTREMADURA	Vinificación	13.996	233.061	86.606
	VCPRD	3.197	80.034	28.166
	Otros vinos	13.074	206.887	58.440
	Uva de mesa	119	378	214
	Viveros Plantones	0	0	0
	Portainjertos	1	13	3
	Uva de pasificación	0	0	0
	Total	14.039	233.418	86.823

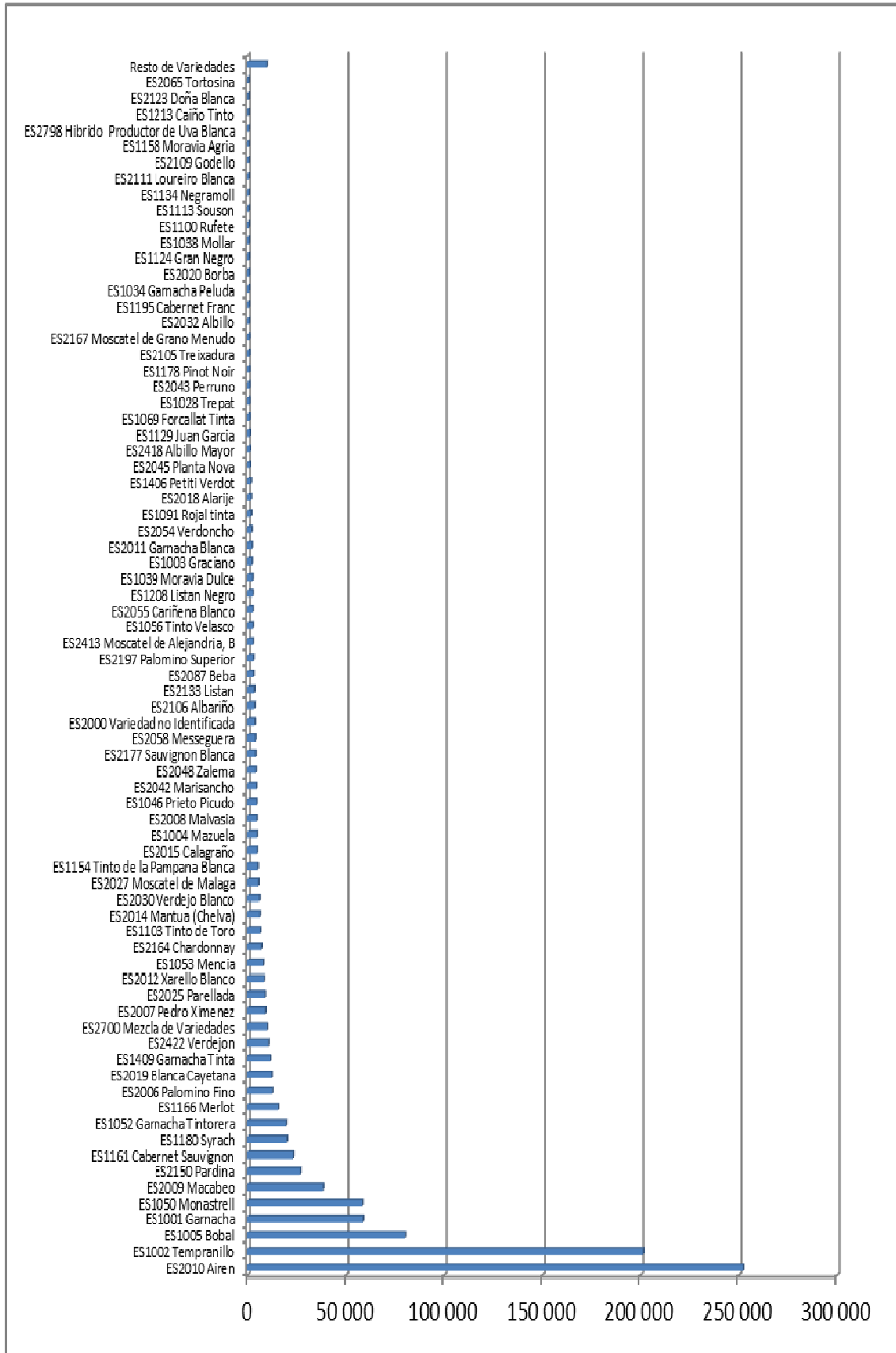
Comunidad Autónoma	Destino de la Producción	Número de Explotaciones	SAU (ha)	Superficie de Viña (ha)
ANDALUCÍA	Vinificación	13.463	109.076	31.692
	VCPRD	10.383	81.563	22.842
	Otros vinos	3.394	57.614	8.850
	Uva de mesa	2.269	11.324	3.128
	Viveros Plantones	0	0	0
	Portainjertos	0	0	0
	Uva de pasificación	1.876	3.880	1.505
	Total	15.781	123.604	36.325
CANARIAS	Vinificación	15.183	30.438	8.653
	VCPRD	14.149	28.852	7.250
	Otros vinos	1.483	3.738	1.403
	Uva de mesa	7	133	132
	Viveros Plantones	2	60	30
	Portainjertos	0	0	0
	Uva de pasificación	0	0	0
	Total	15.179	30.631	8.815
España	Vinificación	381.089	3.619.440	1.028.258
	VCPRD	242.799	2.492.333	621.540
	Otros vinos	169.498	1.885.747	406.718
	Uva de mesa	13.005	53.425	17.362
	Viveros Plantones	28	1.537	241
	Portainjertos	32	8.468	738
	Uva de pasificación	1.876	3.880	1.505
	Total	391.537	3.684.564	1.048.104

Tabla 13: Número de Explotaciones, SAU y Superficie Vitícola por superficie de Viñedo en la Explotación y CA

Comunidad	Estrato de tamaño (viñedo)	Número de Explotaciones	SAU (ha)	Superficie de Viña (ha)
GALICIA	de 0,10 a 0,20 ha	40.639	57.203	5.280
	de 0,20 a 0,30 ha	18.116	33.388	4.051
	de 0,30 a 0,50 ha	14.466	30.824	5.077
	de 0,50 a < 1 ha	8.279	19.971	5.149
	de 1 a < 2 ha	1.894	6.101	2.344
	de 2 a < 3 ha	299	1.280	680
	de 3 a < 5 ha	145	921	514
	de 5 a < 10 ha	67	603	415
	de 10 a < 20 ha	24	416	315
	de 20 a < 30 ha	5	154	115
	más de 30 ha	8	1.935	1.518
	Total	83.942	152.797	25.457
	ASTURIAS	de 0,10 a 0,20 ha	107	748
de 0,20 a 0,30 ha		50	245	12
de 0,30 a 0,50 ha		65	555	24
de 0,50 a < 1 ha		32	214	22
de 1 a < 2 ha		10	125	15
de 2 a < 3 ha		3	266	7
de 3 a < 5 ha		0	0	0
de 5 a < 10 ha		0	0	0
de 10 a < 20 ha		0	0	0
de 20 a < 30 ha		0	0	0
más de 30 ha		0	0	0
Total		267	2.154	95
CANTABRIA	de 0,10 a 0,20 ha	79	357	11
	de 0,20 a 0,30 ha	31	180	7
	de 0,30 a 0,50 ha	29	233	11
	de 0,50 a < 1 ha	13	109	8
	de 1 a < 2 ha	7	62	8
	de 2 a < 3 ha	1	2	2
	de 3 a < 5 ha	1	4	3
	de 5 a < 10 ha	0	0	0
	de 10 a < 20 ha	0	0	0
	de 20 a < 30 ha	0	0	0
	más de 30 ha	0	0	0
	Total	161	947	50

Comunidad	Estrato de tamaño (viñedo)	Número de Explotaciones	SAU (ha)	Superficie de Viña (ha)
PAIS VASCO	de 0,10 a 0,20 ha	382	1.779	57
	de 0,20 a 0,30 ha	303	870	76
	de 0,30 a 0,50 ha	404	2.364	159
	de 0,50 a < 1 ha	733	2.190	530
	de 1 a < 2 ha	809	2.342	1.167
	de 2 a < 3 ha	419	1.531	1.034
	de 3 a < 5 ha	476	3.089	1.846
	de 5 a < 10 ha	468	5.568	3.290
	de 10 a < 20 ha	194	4.032	2.565
	de 20 a < 30 ha	32	1.167	776
	más de 30 ha	29	2.903	2.277
Total		4.249	27.833	13.776
NAVARRA	de 0,10 a 0,20 ha	458	1.493	68
	de 0,20 a 0,30 ha	355	1.296	88
	de 0,30 a 0,50 ha	607	3.351	238
	de 0,50 a < 1 ha	921	4.769	663
	de 1 a < 2 ha	1.025	11.654	1.475
	de 2 a < 3 ha	569	9.527	1.407
	de 3 a < 5 ha	599	14.010	2.328
	de 5 a < 10 ha	643	15.053	4.502
	de 10 a < 20 ha	332	12.570	4.685
	de 20 a < 30 ha	82	2.543	1.999
	más de 30 ha	67	6.112	5.075
Total		5.658	82.378	22.527
LA RIOJA	de 0,10 a 0,20 ha	770	1.879	119
	de 0,20 a 0,30 ha	719	2.525	180
	de 0,30 a 0,50 ha	1.259	3.835	500
	de 0,50 a < 1 ha	2.409	8.134	1.751
	de 1 a < 2 ha	2.682	14.221	3.854
	de 2 a < 3 ha	1.515	11.601	3.737
	de 3 a < 5 ha	1.568	19.045	6.084
	de 5 a < 10 ha	1.655	25.729	11.564
	de 10 a < 20 ha	615	17.191	7.965
	de 20 a < 30 ha	73	3.134	1.756
	más de 30 ha	80	12.692	7.084
Total		13.345	119.987	44.594

Comunidad	Estrato de tamaño (viñedo)	Número de Explotaciones	SAU (ha)	Superficie de Viña (ha)
ARAGON	de 0,10 a 0,20 ha	1.403	5.544	215
	de 0,20 a 0,30 ha	1.697	11.388	426
	de 0,30 a 0,50 ha	3.153	25.126	1.253
	de 0,50 a < 1 ha	4.214	50.856	3.003
	de 1 a < 2 ha	2.868	33.836	4.025
	de 2 a < 3 ha	1.191	20.471	2.905
	de 3 a < 5 ha	1.152	21.931	4.441
	de 5 a < 10 ha	1.132	28.928	7.880
	de 10 a < 20 ha	642	18.003	8.982
	de 20 a < 30 ha	153	4.450	3.712
	más de 30 ha	130	9.388	7.824
	Total	17.735	229.920	44.669
CATALUÑA	de 0,10 a 0,20 ha	372	2.016	56
	de 0,20 a 0,30 ha	510	2.195	127
	de 0,30 a 0,50 ha	992	4.827	395
	de 0,50 a < 1 ha	1.877	8.094	1.361
	de 1 a < 2 ha	2.077	13.318	2.965
	de 2 a < 3 ha	1.137	9.633	2.800
	de 3 a < 5 ha	1.319	14.226	5.127
	de 5 a < 10 ha	1.441	21.135	10.200
	de 10 a < 20 ha	937	22.956	13.030
	de 20 a < 30 ha	278	10.550	6.735
	más de 30 ha	251	22.795	16.778
	Total	11.191	131.743	59.573
BALEARES	de 0,10 a 0,20 ha	192	811	29
	de 0,20 a 0,30 ha	145	826	35
	de 0,30 a 0,50 ha	199	1.264	78
	de 0,50 a < 1 ha	212	1.878	152
	de 1 a < 2 ha	132	1.103	178
	de 2 a < 3 ha	45	592	105
	de 3 a < 5 ha	39	824	153
	de 5 a < 10 ha	32	795	222
	de 10 a < 20 ha	21	342	284
	de 20 a < 30 ha	3	90	76
	más de 30 ha	6	326	272
	Total	1.026	8.850	1.584

Comunidad	Estrato de tamaño (viñedo)	Número de Explotaciones	SAU (ha)	Superficie de Viña (ha)
CASTILLA Y LEON	de 0,10 a 0,20 ha	17.725	118.732	2.531
	de 0,20 a 0,30 ha	10.250	78.099	2.482
	de 0,30 a 0,50 ha	10.886	89.863	4.175
	de 0,50 a < 1 ha	10.671	95.650	7.418
	de 1 a < 2 ha	6.457	84.931	8.987
	de 2 a < 3 ha	2.377	51.229	5.776
	de 3 a < 5 ha	1.739	58.583	6.636
	de 5 a < 10 ha	1.257	25.649	8.677
	de 10 a < 20 ha	545	27.140	7.421
	de 20 a < 30 ha	161	4.989	3.877
	más de 30 ha	211	36.427	14.725
	Total	62.279	671.290	72.703
MADRID	de 0,10 a 0,20 ha	1.190	3.545	181
	de 0,20 a 0,30 ha	1.191	4.464	296
	de 0,30 a 0,50 ha	1.720	6.364	673
	de 0,50 a < 1 ha	2.135	11.195	1.514
	de 1 a < 2 ha	1.580	10.509	2.223
	de 2 a < 3 ha	642	8.087	1.561
	de 3 a < 5 ha	439	5.859	1.661
	de 5 a < 10 ha	269	2.461	1.811
	de 10 a < 20 ha	91	2.047	1.239
	de 20 a < 30 ha	26	762	635
	más de 30 ha	18	992	796
	Total	9.301	56.285	12.591
CASTILLA LA MANCHA	de 0,10 a 0,20 ha	5.980	24.301	903
	de 0,20 a 0,30 ha	5.996	27.503	1.497
	de 0,30 a 0,50 ha	10.138	46.681	4.017
	de 0,50 a < 1 ha	16.737	89.952	12.165
	de 1 a < 2 ha	17.072	115.791	24.579
	de 2 a < 3 ha	9.706	85.909	23.872
	de 3 a < 5 ha	11.135	138.933	43.340
	de 5 a < 10 ha	11.595	206.028	81.790
	de 10 a < 20 ha	7.128	265.400	99.816
	de 20 a < 30 ha	2.219	143.991	53.892
	más de 30 ha	2.298	359.593	149.623
	Total	100.004	1.504.085	495.494

Comunidad	Estrato de tamaño (viñedo)	Número de Explotaciones	SAU (ha)	Superficie de Viña (ha)
C.VALENCIANA	de 0,10 a 0,20 ha	3.089	7.384	464
	de 0,20 a 0,30 ha	2.854	8.594	710
	de 0,30 a 0,50 ha	4.506	13.096	1.766
	de 0,50 a < 1 ha	6.384	21.491	4.579
	de 1 a < 2 ha	5.373	20.872	7.659
	de 2 a < 3 ha	2.565	15.368	6.289
	de 3 a < 5 ha	2.398	20.015	9.250
	de 5 a < 10 ha	2.142	28.729	15.106
	de 10 a < 20 ha	1.140	29.034	15.823
	de 20 a < 30 ha	329	16.231	7.989
	más de 30 ha	224	21.773	12.484
	Total		31.004	202.585
R.DE MURCIA	de 0,10 a 0,20 ha	66	393	11
	de 0,20 a 0,30 ha	117	417	29
	de 0,30 a 0,50 ha	299	1.458	120
	de 0,50 a < 1 ha	994	5.275	750
	de 1 a < 2 ha	1.313	8.810	1.920
	de 2 a < 3 ha	813	6.760	1.998
	de 3 a < 5 ha	889	10.935	3.461
	de 5 a < 10 ha	950	13.381	6.573
	de 10 a < 20 ha	546	18.932	7.559
	de 20 a < 30 ha	181	9.664	4.391
	más de 30 ha	208	30.031	14.095
	Total		6.376	106.057
EXTREMADURA	de 0,10 a 0,20 ha	519	1.634	80
	de 0,20 a 0,30 ha	622	2.751	156
	de 0,30 a 0,50 ha	1.246	5.480	491
	de 0,50 a < 1 ha	2.420	14.451	1.747
	de 1 a < 2 ha	2.650	18.618	3.804
	de 2 a < 3 ha	1.374	14.765	3.364
	de 3 a < 5 ha	1.522	19.081	5.921
	de 5 a < 10 ha	1.502	29.919	10.629
	de 10 a < 20 ha	1.145	33.541	16.330
	de 20 a < 30 ha	489	28.333	11.932
	más de 30 ha	550	64.847	32.369
	Total		14.039	233.418

Comunidad	Estrato de tamaño (viñedo)	Número de Explotaciones	SAU (ha)	Superficie de Viña (ha)
ANDALUCÍA	de 0,10 a 0,20 ha	1.115	5.852	173
	de 0,20 a 0,30 ha	1.340	3.567	339
	de 0,30 a 0,50 ha	2.402	7.314	946
	de 0,50 a < 1 ha	3.792	12.190	2.747
	de 1 a < 2 ha	3.542	18.968	5.035
	de 2 a < 3 ha	1.427	11.767	3.479
	de 3 a < 5 ha	1.001	14.786	3.815
	de 5 a < 10 ha	732	12.567	5.031
	de 10 a < 20 ha	253	8.920	3.395
	de 20 a < 30 ha	73	3.814	1.748
	más de 30 ha	104	23.866	9.620
	Total	15.781	123.604	36.325
CANARIAS	de 0,10 a 0,20 ha	6.083	8.959	838
	de 0,20 a 0,30 ha	2.635	3.920	627
	de 0,30 a 0,50 ha	2.512	4.385	946
	de 0,50 a < 1 ha	2.197	4.448	1.497
	de 1 a < 2 ha	1.070	3.450	1.436
	de 2 a < 3 ha	315	1.274	747
	de 3 a < 5 ha	212	1.585	792
	de 5 a < 10 ha	109	1.043	722
	de 10 a < 20 ha	37	744	526
	de 20 a < 30 ha	4	147	100
	más de 30 ha	5	675	584
	Total	15.179	30.631	8.815
España	de 0,10 a 0,20 ha	80.169	242.630	11.031
	de 0,20 a 0,30 ha	46.931	182.228	11.138
	de 0,30 a 0,50 ha	54.883	247.020	20.869
	de 0,50 a < 1 ha	64.020	350.867	45.056
	de 1 a < 2 ha	50.561	364.711	71.674
	de 2 a < 3 ha	24.398	250.062	59.763
	de 3 a < 5 ha	24.634	343.827	95.372
	de 5 a < 10 ha	23.994	417.588	168.412
	de 10 a < 20 ha	13.650	461.268	189.935
	de 20 a < 30 ha	4.108	230.019	99.733
	más de 30 ha	4.189	594.355	275.124
	Total	391.537	3.684.564	1.048.104

Tabla 14: Número de Explotaciones, SAU y Superficie Vitícola por clase de superficie de viñedo respecto a SAU Total por CA

Comunidad	% Viña/SAU	Número de Explotaciones	SAU (ha)	Superficie de Viña (ha)
GALICIA	0 a 10 %	21.704	77.045	3.956
	10 a 25 %	34.403	42.486	7.146
	25 a 50 %	18.291	16.880	5.977
	50 a 75 %	4.736	4.588	2.818
	75 a 90 %	1.443	1.206	993
	Más de 90 %	3.370	4.566	4.511
	Total		83.947	146.772
ASTURIAS	0 a 10 %	206	2.029	64
	10 a 25 %	25	84	12
	25 a 50 %	14	26	8
	50 a 75 %	14	6	3
	75 a 90 %	6	7	6
	Más de 90 %	5	2	2
	Total		270	2.154
CANTABRIA	0 a 10 %	140	873	33
	10 a 25 %	21	68	12
	25 a 50 %	0	0	0
	50 a 75 %	0	0	0
	75 a 90 %	0	0	0
	Más de 90 %	2	5	5
	Total		163	946

Comunidad	% Viña/SAU	Número de Explotaciones	SAU (ha)	Superficie de Viña (ha)
PAIS VASCO	0 a 10 %	403	5.009	187
	10 a 25 %	582	2.882	513
	25 a 50 %	425	2.168	845
	50 a 75 %	241	1.070	668
	75 a 90 %	220	904	755
	Más de 90 %	2.302	10.782	10.704
	Total		4.173	22.815
NAVARRA	0 a 10 %	1.513	51.260	2.695
	10 a 25 %	1.200	22.444	3.911
	25 a 50 %	1.168	13.234	4.868
	50 a 75 %	751	6.660	4.097
	75 a 90 %	383	2.628	2.183
	Más de 90 %	645	4.710	4.644
	Total		5.660	100.937
LA RIOJA	0 a 10 %	1.835	37.130	2.081
	10 a 25 %	2.243	21.177	3.762
	25 a 50 %	2.701	20.296	7.519
	50 a 75 %	1.928	13.077	8.127
	75 a 90 %	928	6.126	5.060
	Más de 90 %	3.713	18.212	18.019
	Total		13.348	116.017

Comunidad	% Viña/SAU	Número de Explotaciones	SAU (ha)	Superficie de Viña (ha)
ARAGON	0 a 10 %	7.250	142.986	5.983
	10 a 25 %	3.640	33.541	5.726
	25 a 50 %	2.695	20.059	7.411
	50 a 75 %	1.542	13.530	8.178
	75 a 90 %	596	4.383	3.626
	Más de 90 %	2.032	13.820	13.696
	Total		17.755	228.319
CATALUÑA	0 a 10 %	1.776	28.272	1.522
	10 a 25 %	1.599	18.095	3.181
	25 a 50 %	2.136	21.000	8.095
	50 a 75 %	1.798	18.593	11.766
	75 a 90 %	1.051	12.434	10.246
	Más de 90 %	2.838	25.128	24.670
	Total		11.198	123.523
BALEARES	0 a 10 %	485	5.425	243
	10 a 25 %	248	2.049	334
	25 a 50 %	120	507	168
	50 a 75 %	39	124	75
	75 a 90 %	16	106	88
	Más de 90 %	119	661	661
	Total		1.027	8.874

Comunidad	% Viña/SAU	Número de Explotaciones	SAU (ha)	Superficie de Viña (ha)
CASTILLA Y LEON	0 a 10 %	28.810	558.328	17.625
	10 a 25 %	12.214	69.836	11.631
	25 a 50 %	8.659	29.023	10.562
	50 a 75 %	3.010	9.565	5.804
	75 a 90 %	1.171	3.647	3.014
	Más de 90 %	8.438	23.755	23.613
	Total		62.302	694.154
MADRID	0 a 10 %	2.621	46.354	1.593
	10 a 25 %	2.699	13.879	2.350
	25 a 50 %	1.678	6.141	2.205
	50 a 75 %	794	2.567	1.598
	75 a 90 %	467	2.250	1.895
	Más de 90 %	1.050	2.964	2.946
	Total		9.309	74.155
CASTILLA LA MANCHA	0 a 10 %	19.729	436.791	22.389
	10 a 25 %	16.243	295.572	50.594
	25 a 50 %	17.801	263.012	97.303
	50 a 75 %	14.934	160.421	100.373
	75 a 90 %	7.805	91.600	75.815
	Más de 90 %	23.504	151.730	148.942
	Total		100.016	1.399.127

Comunidad	% Viña/SAU	Número de Explotaciones	SAU (ha)	Superficie de Viña (ha)
C. VALENCIANA	0 a 10 %	4.955	43.916	2.338
	10 a 25 %	6.853	36.736	6.645
	25 a 50 %	6.691	34.699	13.290
	50 a 75 %	5.004	29.416	18.425
	75 a 90 %	2.405	17.642	14.553
	Más de 90 %	5.099	26.521	25.943
	Total		31.007	188.929
R.DE MURCIA	0 a 10 %	710	24.674	1.265
	10 a 25 %	1.048	21.097	3.726
	25 a 50 %	1.523	22.493	8.212
	50 a 75 %	1.204	17.643	11.103
	75 a 90 %	615	8.716	7.173
	Más de 90 %	1.280	9.644	9.429
	Total		6.380	104.267
EXTREMADURA	0 a 10 %	2.460	52.430	2.937
	10 a 25 %	2.821	40.685	6.999
	25 a 50 %	3.014	47.947	18.514
	50 a 75 %	2.659	42.884	26.107
	75 a 90 %	1.113	20.472	16.860
	Más de 90 %	1.968	15.708	15.384
	Total		14.035	220.126

Comunidad	% Viña/SAU	Número de Explotaciones	SAU (ha)	Superficie de Viña (ha)
ANDALUCÍA	0 a 10 %	2.782	55.200	2.574
	10 a 25 %	3.147	25.598	4.342
	25 a 50 %	3.757	23.424	8.373
	50 a 75 %	2.056	9.079	5.595
	75 a 90 %	929	3.583	2.917
	Más de 90 %	3.127	12.557	12.463
	Total		15.798	129.442
CANARIAS	0 a 10 %	2.546	8.380	487
	10 a 25 %	5.232	7.871	1.379
	25 a 50 %	3.868	4.637	1.684
	50 a 75 %	1.697	2.112	1.276
	75 a 90 %	354	692	570
	Más de 90 %	1.490	3.411	3.385
	Total		15.187	27.103
España	0 a 10 %	99.925	1.576.104	67.974
	10 a 25 %	94.218	654.100	112.262
	25 a 50 %	74.541	525.545	195.035
	50 a 75 %	42.407	331.336	206.013
	75 a 90 %	19.502	176.398	145.752
	Más de 90 %	60.982	324.177	319.017
	Total		391.575	3.587.660

Tabla 15: Número de Explotaciones, Superficie dedicada a VCPRD y Vinificación Total por clase de VCPRD sobre Vinificación Total por CA

Comunidad	% VCPRD sobre total vin	Nº de Explotaciones	Sup a Vinif. (ha)	Sup a VCPRD (ha)
GALICIA	0% (Sin VCPRD)	54.107	12.982	0
	0 a 10 %	1.389	549	27
	10 a 25 %	1.734	1.191	239
	25 a 50 %	2.584	1.252	426
	50 a 75 %	2.674	1.366	859
	75 a 90 %	2.016	1.020	853
	Más de 90 %	1.378	1.048	1.000
	Total	83.943	25.457	9.454
ASTURIAS	0% (Sin VCPRD)	268	95	0
	0 a 10 %	0	0	0
	10 a 25 %	0	0	0
	25 a 50 %	0	0	0
	50 a 75 %	0	0	0
	75 a 90 %	0	0	0
	Más de 90 %	0	0	0
	Total	268	95	0
CANTABRIA	0% (Sin VCPRD)	161	50	0
	0 a 10 %	0	0	0
	10 a 25 %	0	0	0
	25 a 50 %	0	0	0
	50 a 75 %	0	0	0
	75 a 90 %	0	0	0
	Más de 90 %	0	0	0
	Total	161	50	0
PAIS VASCO	0% (Sin VCPRD)	0	0	0
	0 a 10 %	0	0	0
	10 a 25 %	0	0	0
	25 a 50 %	0	0	0
	50 a 75 %	0	0	0
	75 a 90 %	0	0	0
	Más de 90 %	0	0	0
	Total	4.230	13.776	13.776
Total	4.230	13.776	13.776	

Comunidad	% VCPRD sobre total vin	Nº de Explotaciones	Sup a Vinif. (ha)	Sup a VCPRD (ha)
NAVARRA	0% (Sin VCPRD)	16	15	0
	0 a 10 %	0	0	0
	10 a 25 %	0	0	0
	25 a 50 %	0	0	0
	50 a 75 %	2	6	4
	75 a 90 %	4	20	17
	Más de 90 %	5	49	48
	100 %	5.631	22.322	22.322
	Total	5.658	22.411	22.391
LA RIOJA	0% (Sin VCPRD)	2	83	0
	0 a 10 %	0	0	0
	10 a 25 %	5	345	65
	25 a 50 %	1	138	64
	50 a 75 %	1	71	42
	75 a 90 %	0	0	0
	Más de 90 %	0	0	0
	100 %	13.335	43.938	43.938
	Total	13.344	44.576	44.109
ARAGON	0% (Sin VCPRD)	9.080	9.527	0
	0 a 10 %	4	26	2
	10 a 25 %	23	41	8
	25 a 50 %	95	333	132
	50 a 75 %	210	778	509
	75 a 90 %	248	1.885	1.576
	Más de 90 %	268	4.234	4.075
	100 %	7.764	27.748	27.748
	Total	17.692	44.571	34.049
CATALUÑA	0% (Sin VCPRD)	551	1.055	0
	0 a 10 %	10	498	11
	10 a 25 %	19	388	72
	25 a 50 %	33	361	144
	50 a 75 %	38	1.321	752
	75 a 90 %	30	706	578
	Más de 90 %	33	1.179	1.144
	100 %	10.474	54.006	54.006
	Total	11.188	59.515	56.705

Comunidad	% VCPRD sobre total vin	Nº de Explotaciones	Sup a Vinif. (ha)	Sup a VCPRD (ha)
BALEARES	0% (Sin VCPRD)	359	350	0
	0 a 10 %	1	75	6
	10 a 25 %	1	3	0
	25 a 50 %	0	0	0
	50 a 75 %	3	13	8
	75 a 90 %	1	4	3
	Más de 90 %	0	0	0
	100 %	649	1.099	1.099
	Total	1.014	1.544	1.116
CASTILLA y LEON	0% (Sin VCPRD)	22.045	19.407	0
	0 a 10 %	88	317	16
	10 a 25 %	76	212	32
	25 a 50 %	46	1.278	383
	50 a 75 %	47	273	174
	75 a 90 %	21	52	43
	Más de 90 %	31	393	378
	100 %	39.824	50.633	50.633
	Total	62.178	72.565	51.659
MADRID	0% (Sin VCPRD)	867	2.639	0
	0 a 10 %	88	611	37
	10 a 25 %	161	1.045	167
	25 a 50 %	167	786	282
	50 a 75 %	122	638	396
	75 a 90 %	29	236	196
	Más de 90 %	3	51	48
	100 %	7.858	6.570	6.570
	Total	9.295	12.577	7.696
CASTILLA LA MANCHA	0% (Sin VCPRD)	29.975	123.213	0
	0 a 10 %	1.543	34.553	1.919
	10 a 25 %	2.862	55.609	9.466
	25 a 50 %	3.724	60.583	22.366
	50 a 75 %	2.970	43.882	26.662
	75 a 90 %	1.465	20.045	16.586
	Más de 90 %	542	9.502	8.933
	100 %	56.853	147.914	147.914
	Total	99.934	495.300	233.845

Comunidad	% VCPRD sobre total vin	Nº de Explotaciones	Sup a Vinif. (ha)	Sup a VCPRD (ha)
C.VALENCIANA	0% (Sin VCPRD)	3.714	4.197	0
	0 a 10 %	83	538	31
	10 a 25 %	178	692	123
	25 a 50 %	294	1.344	507
	50 a 75 %	243	1.471	905
	75 a 90 %	134	1.920	1.602
	Más de 90 %	52	742	700
	100 %	19.929	62.529	62.529
	Total	24.627	73.433	66.398
R.DE MURCIA	0% (Sin VCPRD)	2.208	9.557	0
	0 a 10 %	20	527	29
	10 a 25 %	38	1.908	248
	25 a 50 %	61	874	332
	50 a 75 %	90	2.132	1.300
	75 a 90 %	51	1.303	1.093
	Más de 90 %	32	985	930
	100 %	2.360	18.151	18.151
	Total	4.860	35.437	22.084
EXTREMADURA	0% (Sin VCPRD)	10.804	33.218	0
	0 a 10 %	198	4.129	246
	10 a 25 %	529	10.112	1.734
	25 a 50 %	720	12.718	4.664
	50 a 75 %	525	10.549	6.488
	75 a 90 %	208	4.235	3.485
	Más de 90 %	93	1.985	1.887
	100 %	919	9.661	9.661
	Total	13.996	86.606	28.166
ANDALUCIA	0% (Sin VCPRD)	3.084	8.398	0
	0 a 10 %	5	16	0
	10 a 25 %	16	72	11
	25 a 50 %	37	87	30
	50 a 75 %	88	268	171
	75 a 90 %	79	658	559
	Más de 90 %	70	2.876	2.753
	100 %	10.085	19.317	19.317
	Total	13.464	31.692	22.842

Comunidad	% VCPRD sobre total vin	Nº de Explotaciones	Sup a Vinif. (ha)	Sup a VCPRD (ha)
CANARIAS	0% (Sin VCPRD)	1.030	1.007	0
	0 a 10 %	102	98	4
	10 a 25 %	102	103	17
	25 a 50 %	98	101	36
	50 a 75 %	68	330	186
	75 a 90 %	30	24	20
	Más de 90 %	43	128	126
	100 %	13.707	6.862	6.862
	Total	15.180	8.653	7.250
España	0% (Sin VCPRD)	138.271	225.794	0
	0 a 10 %	3.531	41.937	2.330
	10 a 25 %	5.744	71.722	12.180
	25 a 50 %	7.860	79.856	29.365
	50 a 75 %	7.081	63.096	38.456
	75 a 90 %	4.316	32.107	26.611
	Más de 90 %	2.550	23.171	22.023
	100 %	211.679	490.575	490.575
	Total	381.032	1.028.258	621.540

Tabla 16: Superficie dedicada a VCPRD en producción según el Rendimiento de las explotaciones y CA

Comunidades	Total VCPRD	VCPRD <30	VCPRD 30< <70	VCPRD 70< <110	VCPRD >=110
GALICIA	7.528	700	3.549	2.383	896
ASTURIAS	0	0	0	0	0
CANTABRIA	0	0	0	0	0
PAIS VASCO	13.449	3.634	9.729	87	0
NAVARRA	22.006	565	9.080	9.529	2.832
LA RIOJA	42.621	16.016	25.166	1.432	7
ARAGON	32.904	7.753	22.494	2.626	31
CATALUÑA	53.811	0	1.799	14.054	37.958
BALEARES	970	326	644	0	0
CASTILLA y LEON	46.643	28.263	16.540	1.837	3
MADRID	6.650	3.476	3.142	31	1
CASTILLA LA MANCHA	222.679	86.693	126.658	8.784	544
C.VALENCIANA	65.166	8.001	53.834	3.147	184
R.DE MURCIA	21.188	16.591	4.426	150	20
EXTREMADURA	25.591	15.505	10.051	17	17
ANDALUCIA	22.342	2.049	16.612	3.676	5
CANARIAS	7.241	3.757	3.202	276	6
España	590.789	193.330	306.925	48.030	42.504

Tabla 17: Superficie dedicada a otros vinos en producción según el Rendimiento de las explotaciones y CA

Comunidades	Total O. vinos	O. vinos <40	O. vinos 40< <70	O. vinos 70< <100	O. vinos 100< <130	O. vinos >=130
GALICIA	11.911	3.783	1.217	3.612	3.020	279
P.DE ASTURIAS	85	15	58	9	3	0
CANTABRIA	39	37	1	1	0	0
PAIS VASCO	0	0	0	0	0	0
NAVARRA	20	12	5	2	1	0
LA RIOJA	467	365	99	3	0	0
ARAGON	8.956	5.942	2.233	736	27	19
CATALUÑA	1.542	0	0	0	764	778
BALEARES	425	264	97	64	0	0
CASTILLA y LEON	20.578	19.062	1.394	121	1	0
MADRID	223	190	33	0	0	0
CASTILLA LA MANCHA	241.395	205.112	34.624	1.616	41	2
C.VALENCIANA	6.703	1.940	3.323	655	749	36
R.DE MURCIA	13.100	9.547	2.865	665	17	6
EXTREMADURA	57.689	46.545	11.037	64	0	43
ANDALUCIA	8.763	6.460	1.706	406	148	44
CANARIAS	1.403	781	480	120	17	5
España	373.299	300.054	59.173	8.073	4.787	1.213