

Encuesta sobre Superficies y Rendimientos de Cultivos

ESYRCE



Resultados 2005



MINISTERIO
DE AGRICULTURA, PESCA
Y ALIMENTACIÓN

SUBSECRETARÍA

SECRETARÍA GENERAL TÉCNICA

S. G. Estadísticas

**MINISTERIO DE AGRICULTURA,
PESCA Y ALIMENTACIÓN**
Secretaría General Técnica
Subdirección General de Estadísticas Agroalimentarias

ENCUESTA SOBRE SUPERFICIES Y RENDIMIENTOS DE
CULTIVOS DEL AÑO 2005

Madrid, Marzo de 2006

INDICE

1. - CONCEPTOS GENERALES	1
1.1. - OBJETO DE LA ENCUESTA.....	1
1.2. - ENCUESTA DEL 3% Y PANEL TERRITORIAL.....	2
1.3. - ÁMBITO TERRITORIAL	2
1.4. - PERÍODO DE REFERENCIA Y DE TOMA DE DATOS	4
1.5. - POBLACIÓN BAJO ENCUESTA.....	5
1.6. - SÍNTESIS METODOLÓGICA.....	5
1.6.1.- <i>Cálculo de los Resultados de Superficies.....</i>	9
1.6.2.- <i>Cálculo de Coeficientes de Variación.....</i>	10
1.6.3.- <i>Cálculo de Rendimientos.....</i>	10
1.7. - ADAPTACIÓN DE LA METODOLOGÍA PARA DETERMINADAS COMUNIDADES AUTÓNOMAS.....	11
1.8. - TAMAÑO DE LA MUESTRA INVESTIGADA.....	11
1.9. - COLABORACIONES	12
1.10 REFERENCIAS BIBLIOGRÁFICAS.....	12
2. - DESARROLLO DE LA ENCUESTA.....	15
2.1. - RENOVACIÓN DEL MATERIAL FOTOGRÁFICO.	15
2.2. - CURSILLOS DE FORMACIÓN DE ENCUESTADORES.	15
2.3. - TRABAJOS DE CAMPO.....	17
2.4. - CONTROL E INSPECCIÓN DEL TRABAJO DE CAMPO	18
2.5. - TRATAMIENTO DE LA INFORMACIÓN.....	20
3. - RESULTADOS.....	22
3.1.- DISTRIBUCIÓN GENERAL DE LA TIERRA POR COMUNIDAD AUTÓNOMA Y PARA EL CONJUNTO DE ESPAÑA, INCLUYENDO COEFICIENTES DE VARIACIÓN DE LAS ESTIMACIONES.....	26
3.1.1 <i>ESPAÑA. Distribución General de la Tierra (ha).</i>	27
3.1.2 <i>GALICIA. Distribución General de la Tierra (ha).</i>	28
3.1.3 <i>ASTURIAS. Distribución General de la Tierra (ha).</i>	29
3.1.4 <i>CANTABRIA. Distribución General de la Tierra (ha).</i>	30
3.1.5 <i>PAIS VASCO. Distribución General de la Tierra (ha).....</i>	31
3.1.6 <i>NAVARRA. Distribución General de la Tierra (ha).....</i>	32
3.1.7 <i>RIOJA. Distribución General de la Tierra (ha).</i>	33
3.1.8 <i>ARAGÓN. Distribución General de la Tierra (ha).</i>	34
3.1.9 <i>CATALUÑA. Distribución General de la Tierra (ha).</i>	35
3.1.10 <i>BALEARES. Distribución General de la Tierra (ha).</i>	36
3.1.11 <i>CASTILLA Y LEÓN. Distribución General de la Tierra (ha).</i>	37
3.1.12 <i>MADRID. Distribución General de la Tierra (ha).</i>	38
3.1.13 <i>CASTILLA LA MANCHA. Distribución General de la Tierra (ha).....</i>	39
3.1.14 <i>COMUNIDAD VALENCIANA. Distribución General de la Tierra (ha).</i>	40
3.1.15 <i>MURCIA. Distribución General de la Tierra (ha).....</i>	41
3.1.16 <i>EXTREMADURA. Distribución General de la Tierra (ha).</i>	42
3.1.17 <i>ANDALUCÍA. Distribución General de la Tierra (ha).</i>	43
3.1.18 <i>CANARIAS. Distribución General de la Tierra (ha).</i>	44

3.2.- DISTRIBUCIÓN GENERAL DE GRUPOS DE CULTIVOS Y CUBIERTAS DEL SUELO POR COMUNIDADES AUTÓNOMAS Y PROVINCIAS.	45
3.2.1 GRANDES GRUPOS DE USOS Y APROVECHAMIENTOS DEL SUELO. Distribución general de la tierra por provincias (ha)	46
3.2.2 TIERRAS DE CULTIVO. Distribución general de la tierra por provincias (ha)	47
3.2.3 PRADOS Y PASTIZALES PERMANENTES. Distribución general de la tierra por provincias (ha).....	48
3.2.4 SUPERFICIE FORESTAL ARBOLADA. Distribución general de la tierra por provincias (ha).....	49
3.2.5 OTRAS SUPERFICIES. Distribución general de la tierra por provincias (ha)	50
3.2.6 SISTEMAS DE CULTIVO. Distribución general de la tierra por provincias (ha).....	51
3.2.7 CULTIVO EN SECANO. Distribución general de la tierra por provincias (ha)	52
3.2.8 CULTIVO EN REGADÍO E INVERNADERO. Distribución general de la tierra por provincias (ha).....	53
3.2.9 CULTIVOS HERBÁCEOS. Distribución general de la tierra por provincias (ha).....	54
3.2.10 CULTIVOS HERBÁCEOS EN SECANO. Distribución general de la tierra por provincias (ha).....	55
3.2.11 CULTIVOS HERBÁCEOS EN REGADÍO. Distribución general de la tierra por provincias (ha).....	56
3.2.12 BARBECHOS. Distribución general de la tierra por provincias (ha)..	57
3.2.13 CULTIVOS LEÑOSOS. Distribución general de la tierra por provincias (ha)	58
3.2.14 CULTIVOS LEÑOSOS EN SECANO. Distribución general de la tierra por provincias (ha).....	59
3.2.15 CULTIVOS LEÑOSOS EN REGADÍO. Distribución general de la tierra por provincias (ha).....	60
3.2.16 CULTIVOS EN INVERNADERO Y HUERTOS FAMILIARES. Distribución general de la tierra por provincias (ha)	61
3.3.- DISTRIBUCIÓN GENERAL DE CULTIVOS ESPECÍFICOS POR PROVINCIAS Y COMUNIDADES AUTÓNOMAS	62
3.3.1 CEREALES GRANO. Superficie provincial (ha).....	63
3.3.2 LEGUMINOSAS GRANO. Superficie provincial (ha).....	65
3.3.3 TUBÉRCULOS Y FLORES. Superficie provincial (ha)	66
3.3.4 CULTIVOS INDUSTRIALES. Superficie provincial (ha).....	67
3.3.5 CULTIVOS FORRAJEROS. Superficie provincial (ha)	69
3.3.6 CULTIVOS HORTÍCOLAS EN CAMPO. Superficie provincial (ha)	70
3.3.7 CULTIVOS EN INVERNADERO. Superficie provincial (ha).....	72
3.3.8 CULTIVOS EN HUERTOS FAMILIARES. Superficie provincial (ha)....	74
3.3.9 CULTIVOS HORTÍCOLAS EN HUERTOS FAMILIARES. Superficie provincial (ha).....	75
3.3.10 FRUTALES CÍTRICOS. Superficie provincial (ha).....	77
3.3.11 FRUTALES NO CÍTRICOS. Superficie provincial (ha).....	78
3.3.12 VIÑEDO Y OLIVAR. Superficie provincial (ha).....	81

3.3.13	<i>OTROS CULTIVOS LEÑOSOS Y VIVEROS. Superficie provincial (ha)</i>	82
3.4.-	DISTRIBUCIÓN DE SUPERFICIES POR SISTEMA DE CULTIVO: SECANO Y REGADÍO.	83
3.4.1	<i>CULTIVOS EN SECANO. Distribución por Comunidades Autónomas (ha)</i>	84
3.4.2	<i>CULTIVOS EN REGADÍO O INVERNADERO. Distribución por Comunidades Autónomas (ha)</i>	88
3.5.-	ASOCIACIONES DE CULTIVOS.	92
3.5.1	<i>ASOCIACIONES DE CULTIVOS. Distribución por Comunidades Autónomas (ha)</i>	93
3.6.-	CAMBIOS DE SUPERFICIES DE CULTIVO DE VERANO A OTOÑO.	94
3.6.1	<i>CULTIVOS SUCESIVOS. Distribución según ocupación en verano (ha)</i>	95
3.6.2	<i>CULTIVOS SUCESIVOS. Distribución por Comunidades Autónomas (ha)</i>	96
3.7.-	TIPIFICACIÓN DE REGADÍOS E INVERNADEROS.	97
3.7.1	<i>TIPOS DE REGADÍO. Distribución de tierras de cultivo en regadío o invernadero por provincias (ha)</i>	98
3.7.2	<i>TIPOS DE INVERNADERO. Distribución de la superficie de invernadero por provincias (ha)</i>	99
3.8.-	SUPERFICIE DE CULTIVOS LEÑOSOS SEGÚN EL ESTADO DE LA PRODUCCIÓN.	100
3.8.1	<i>SUPERFICIE DE CULTIVOS LEÑOSOS SEGÚN EL ESTADO DE LA PRODUCCIÓN. Distribución por Comunidades Autónomas</i>	101
3.9.-	MATRICES DE CAMBIO DE CULTIVO ENTRE LOS AÑOS 2003 Y 2004 POR COMUNIDAD AUTÓNOMA.	103
3.9.1	<i>CANTABRIA. Matrices de cambio de cultivo</i>	104
3.9.2	<i>PAIS VASCO. Matrices de cambio de cultivo</i>	105
3.9.3	<i>NAVARRA. Matrices de cambio de cultivo</i>	106
3.9.4	<i>RIOJA. Matrices de cambio de cultivo</i>	107
3.9.5	<i>ARAGÓN. Matrices de cambio de cultivo</i>	108
3.9.6	<i>CATALUÑA. Matrices de cambio de cultivo</i>	109
3.9.7	<i>BALEARES. Matrices de cambio de cultivo</i>	110
3.9.8	<i>CASTILLA Y LEÓN. Matrices de cambio de cultivo</i>	111
3.9.9	<i>MADRID. Matrices de cambio de cultivo</i>	112
3.9.10	<i>CASTILLA LA MANCHA. Matrices de cambio de cultivo</i>	113
3.9.11	<i>COMUNIDAD VALENCIANA. Matrices de cambio de cultivo</i>	114
3.9.12	<i>MURCIA. Matrices de cambio de cultivo</i>	115
3.9.13	<i>EXTREMADURA. Matrices de cambio de cultivo</i>	116
3.9.14	<i>ANDALUCÍA. Matrices de cambio de cultivo</i>	117
3.9.15	<i>CANARIAS. Matrices de cambio de cultivo</i>	118
3.9.16	<i>TOTAL ESPAÑA. Matrices de cambio de cultivo</i>	119
3.10.-	ESTIMACIONES DE RENDIMIENTOS DE LOS PRINCIPALES CULTIVOS.	120
3.10.1	<i>CEREALES DE INVIERNO. Número de parcelas aforadas y rendimiento</i>	121
3.10.2	<i>CEREALES DE PRIMAVERA. Número de parcelas aforadas y rendimiento</i>	124
3.10.3	<i>LEGUMINOSAS. Número de parcelas aforadas y rendimiento</i>	125
3.10.4	<i>TUBÉRCULOS. Número de parcelas aforadas y rendimiento</i>	128

3.10.5	<i>CULTIVOS INDUSTRIALES. Número de parcelas aforadas y rendimiento.....</i>	129
3.10.6	<i>CULTIVOS FORRAJEROS. Número de parcelas aforadas y rendimiento</i>	130
3.10.7	<i>CULTIVOS HORTÍCOLAS. Número de parcelas aforadas y rendimiento</i>	131
3.10.8	<i>FRUTALES CÍTRICOS. Número de parcelas aforadas y rendimiento</i>	133
3.10.9	<i>FRUTALES NO CÍTRICOS. Número de parcelas aforadas y rendimiento.....</i>	134
3.10.10	<i>FRUTALES TROPICALES. Número de parcelas aforadas y rendimiento</i>	138
3.10.11	<i>VIÑEDO. Número de parcelas aforadas y rendimiento</i>	139
3.10.12	<i>OLIVAR. Número de parcelas aforadas y rendimiento</i>	140
3.10.13	<i>PRADERAS Y PASTOS. Número de parcelas aforadas y rendimiento</i>	141
4.	- MODELOS DE CUESTIONARIOS Y CODIFICACIONES UTILIZADAS	142
4.1.	- MODELOS DE CUESTIONARIOS UTILIZADOS	142
4.2.	- CLASIFICACIÓN Y CODIFICACIÓN DE USOS DEL SUELO	153

1. - CONCEPTOS GENERALES

1.1. - Objeto de la encuesta

La “Encuesta sobre Superficies y Rendimientos de Cultivos”, que se realiza con periodicidad anual, fue iniciada en el año 1990 por el Ministerio de Agricultura, Pesca y Alimentación en colaboración con los Servicios Estadísticos de las Comunidades Autónomas, con las finalidades de satisfacer los siguientes requerimientos:

- El Reglamento CEE 837/90 del Consejo, que establece la obligación para todos los Estados miembros de suministrar, a la Oficina de Estadística de las Comunidades Europeas, información anual sobre las superficies cultivadas de cereales, obtenida mediante encuestas llevadas a cabo según métodos estadísticos que garanticen determinadas exigencias de calidad, objetividad y fiabilidad.

- El Reglamento CEE 959/93 del Consejo, que establece, en la misma línea que para los cereales, la información estadística que debe suministrarse sobre las superficies cultivadas de otros productos agrícolas distintos de los cereales.

- La Directiva 2001/109/CE, referente a las encuestas estadísticas para la determinación del potencial de producción de las plantaciones de determinadas especies de árboles frutales.

Los objetivos fundamentales de esta encuesta son, por lo tanto, los siguientes:

- Determinación de las superficies ocupadas por los cultivos y otras cubiertas del suelo. En este sentido, la Encuesta contempla la investigación en campo de una muestra de segmentos territoriales, uniformemente distribuidos por todo el ámbito de la misma, pero con una mayor densidad de recubrimiento del territorio en las zonas de agricultura más intensiva.
- Estimación por métodos estadísticos del rendimiento medio de los principales cultivos. Esta investigación se realiza, mediante determinación de rendimientos en campo por experto sobre una submuestra de segmentos de la anterior.
- Recogida de información sobre variedades y otras características de frutales.

Esta operación estadística está prevista en el Plan Estadístico Nacional 2005-2008 bajo el código 3005 y corresponde a los apartados 01018, 01023 y 01026 del Inventario de Operaciones Estadísticas de la Administración General del Estado.

1.2. - Encuesta del 3% y Panel Territorial

Como se ha indicado anteriormente, en las zonas de agricultura intensiva la muestra básica, que tiene una densidad del 3%, puede incrementarse con segmentos adicionales. Este refuerzo de muestra se denomina Panel Territorial para distinguirlo de la Encuesta del 3% o Encuesta General.

Encuesta del 3% y Panel Territorial constituyen en su conjunto la Encuesta sobre Superficies y Rendimientos de Cultivos, si bien se hace distinción por razones operativas: El MAPA se responsabiliza de un barrido general del territorio mediante la Encuesta del 3%, mientras que las CC.AA intensifican la investigación sobre el estrato del territorio ocupado por la agricultura más dinámica, mediante el Panel Territorial.

La Encuesta sobre Superficies y Rendimientos de Cultivos del año 2005, integra completamente en su tratamiento desde el año 1999 los datos de base de la Encuesta del 3% y del Panel Territorial, como una encuesta por muestreo estratificado, con intensidad de muestreo del 3% en el estrato de territorio constituido por la agricultura extensiva y zonas no cultivadas y densidad de muestreo del 6% (que en algunas Comunidades Autónomas puede llegar al 9%) en el estrato de agricultura intensiva. En este estrato la muestra está formada por un 3% de la Encuesta General y un 3% (o un 6%) del Panel Territorial.

El Panel Territorial presenta también la particularidad de que la investigación de rendimientos de cultivos en campo se efectúa en la totalidad de los segmentos de la muestra del Panel, lo que supone efectuar un mayor número de visitas al campo.

1.3. - Ámbito territorial

En el año 2000 la “Encuesta sobre Superficies y Rendimientos de Cultivos” alcanzó la cobertura completa del territorio nacional al incluir a la Comunidad Autónoma del País Vasco. En el año 2005 se mantiene este recubrimiento completo de España. En la **Tabla 1** se puede observar la evolución del ámbito territorial de la Encuesta desde sus inicios en el año 1990. La **Figura 1** ilustra esta evolución.

Tabla 1

Evolución de la Superficie Investigada en la Encuesta sobre Superficies y Rendimientos de Cultivos

AÑO	CC.AA Incorporadas		Superficie acumulada	
	Nombre	Superficie (000 Has)	000 Has	% Total nacional
1990	CASTILLA Y LEÓN	9.401	9.401	18,62
1991	MADRID	803		
	CASTILLA LA MANCHA	7.923	18.127	35,90
1992	ANDALUCÍA	8.736	26.863	53,21
1993	ARAGÓN	4.767		
	EXTREMADURA	4.160	35.790	70,89
1994	LA RIOJA	504		
	C.VALENCIANA	2.326		
	R.MURCIA	1.132	39.752	78,74
1995	GALICIA	2.948	42.700	84,57
1996	NAVARRA	1.039		
	BALEARES	494	44.233	87,61
1997	CATALUÑA	3.195	47.428	93,94
1998	CANARIAS	748	48.176	95,42
1999	P.DE ASTURIAS	1056		
	CANTABRIA	532	49.764	98,57
2000	PAIS VASCO	725	50.489	100,00

FIGURA 1
Ámbito Territorial

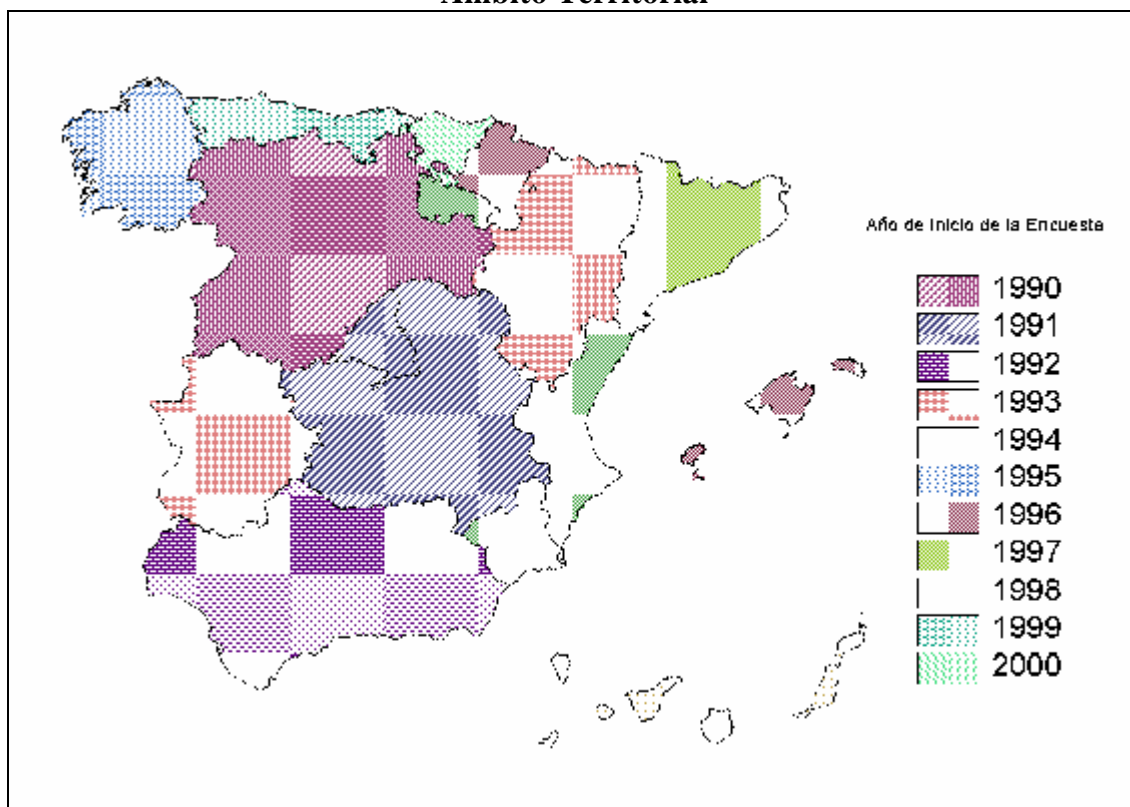

1.4. - Período de referencia y de toma de datos

La Encuesta está centrada en la distribución de los cultivos y cubiertas del suelo y en los rendimientos de los cultivos existentes en las tierras cultivadas durante el año 2005.

La toma de datos sobre superficies ha sido realizada fundamentalmente entre la primera quincena del mes de mayo y la primera del mes de agosto de 2005, de acuerdo con un calendario diseñado teniendo en cuenta las épocas de siembra y recolección de los cultivos y adaptada en función de su estado fenológico. Por sus especiales condiciones climatológicas, en Canarias el trabajo de campo se inicia en el mes de febrero. El objetivo de este calendario es posibilitar el reconocimiento de los cultivos herbáceos sembrados en el otoño e invierno del año anterior, que se encontrarán en fase próxima a su madurez, y de los cultivos sembrados en primavera que ya deben de resultar reconocibles en el momento de la visita al campo. La unidad de actuación adoptada, para el establecimiento de este calendario, ha sido la comarca agrícola, definida en la Comarcalización Agraria de España.

El Gráfico 1 muestra las fechas en las que se ha realizado el trabajo de campo, así como el número de segmentos estudiados en cada fecha y su acumulado.

En la toma de datos sobre rendimientos, el encuestador decide el momento óptimo para su realización, en función del estado fenológico de los diferentes cultivos que constituyen la muestra investigada y cuyos rendimientos son objeto de estudio. Para el año de referencia, los rendimientos se han obtenido en un período de tiempo que comienza con la toma de datos de superficies y se prolonga en sucesivas visitas al campo hasta el mes de octubre. El Gráfico 2 representa el calendario de realización de la encuesta de rendimientos, indicándose el número de segmentos visitados en cada fecha y el acumulado.

Gráfico 1

Realización del Trabajo de Campo. Encuesta Sobre Superficies

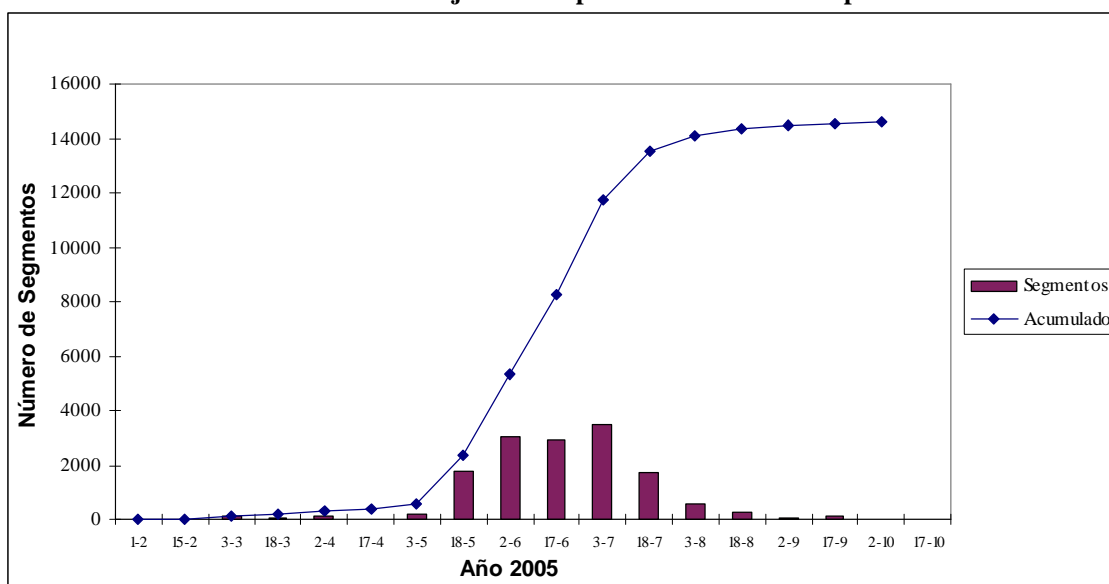

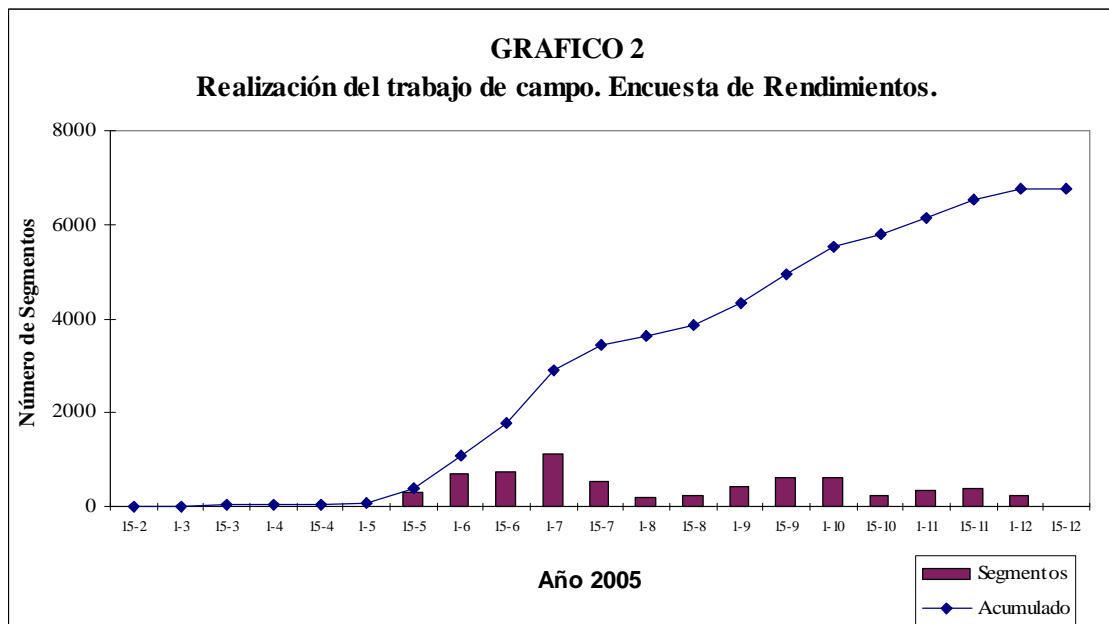

1.5. - Población bajo encuesta.

La encuesta se realiza sobre un marco que abarca todo tipo de superficies sin exclusión de ninguna clase, por lo que los resultados se refieren a la totalidad del territorio de las Comunidades Autónomas.

En cuanto a la investigación de rendimientos, la encuesta se realiza sobre todo tipo de tierras cultivadas, sin exclusión ninguna por causa de bajo rendimiento, plagas, etc.

1.6. - Síntesis metodológica

La metodología y resultados de las sucesivas encuestas sobre Superficies y Rendimientos de Cultivos, desde el diseño del marco de áreas y la realización de la primera encuesta en Castilla y León en el año 1990, hasta la encuesta efectuada en 2003, han sido publicados cada año en ejemplares monográficos del Boletín Mensual de Estadística, a los que remitimos al lector que desee obtener mayor detalle. No obstante, en los párrafos siguientes se recogen las ideas básicas de dicha metodología. En el Boletín del año 2002 fue descrito el nuevo método de estratificación que ha servido para la determinación de las zonas de agricultura más intensiva, investigadas mediante el panel territorial. En la Encuesta del año 2005 este método se ha aplicado en todas las Comunidades Autónomas a excepción de Galicia, Principado de Asturias, Cantabria, País Vasco y Navarra. Dado que este método está basado en la estratificación Corine Land Cover, y la Comunidad de Canarias no dispone de dicha estratificación, se ha partido de mapas de usos de suelo, renovados recientemente y facilitados por la Comunidad Autónoma de las Islas Canarias, mejorando la calidad de los utilizados anteriormente y por lo tanto la precisión de los resultados finales obtenidos.

El marco de muestreo de la Encuesta se obtiene simplemente superponiendo sobre el territorio de cada una de las Comunidades Autónomas la malla de la proyección UTM del Mapa Topográfico Nacional, con lo que se establece un marco de áreas consistente en la división del territorio en celdillas de 1Km² que a su vez se integran en bloques de 100 Km². La muestra básica la forman 3 celdillas elegidas al azar en cada uno de los bloques, ocupando siempre las mismas posiciones relativas dentro de un bloque, estando por lo tanto distribuidas de manera uniforme por todo el territorio a investigar. Como unidad de trabajo de campo se toma un cuadrado de 700 metros de lado adosado al vértice inferior izquierdo de la correspondiente celdilla de 1 Km², denominado segmento territorial.

Figura 2

Mapa Topográfico con representación de bloque, celdilla y segmentos

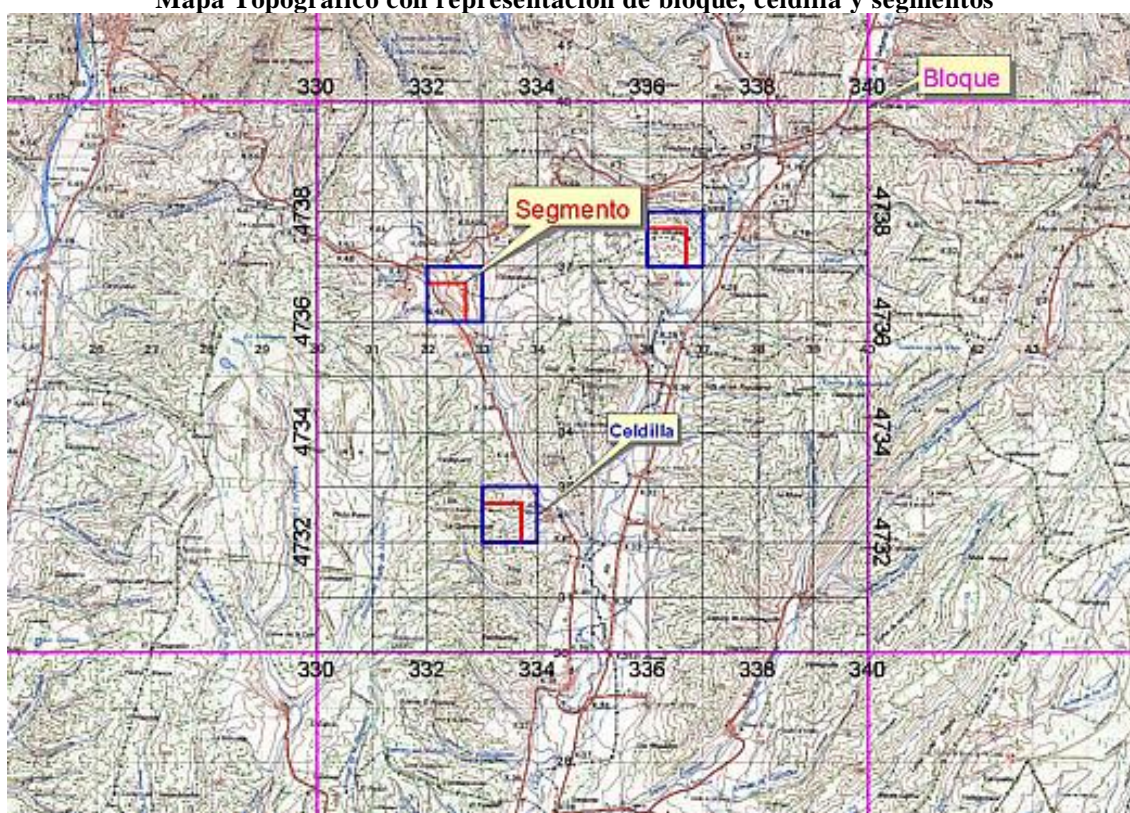

Bloques, celdillas y segmentos se identifican por las coordenadas geográficas de sus ángulos SO.

La muestra así obtenida puede reforzarse con segmentos adicionales en el estrato del territorio con mayor intensidad de cultivos. En este caso se añaden 3 o más celdillas por bloque, lo que constituye la operación denominada Panel Territorial.

Figura 3

Posiciones adicionales Panel Territorial

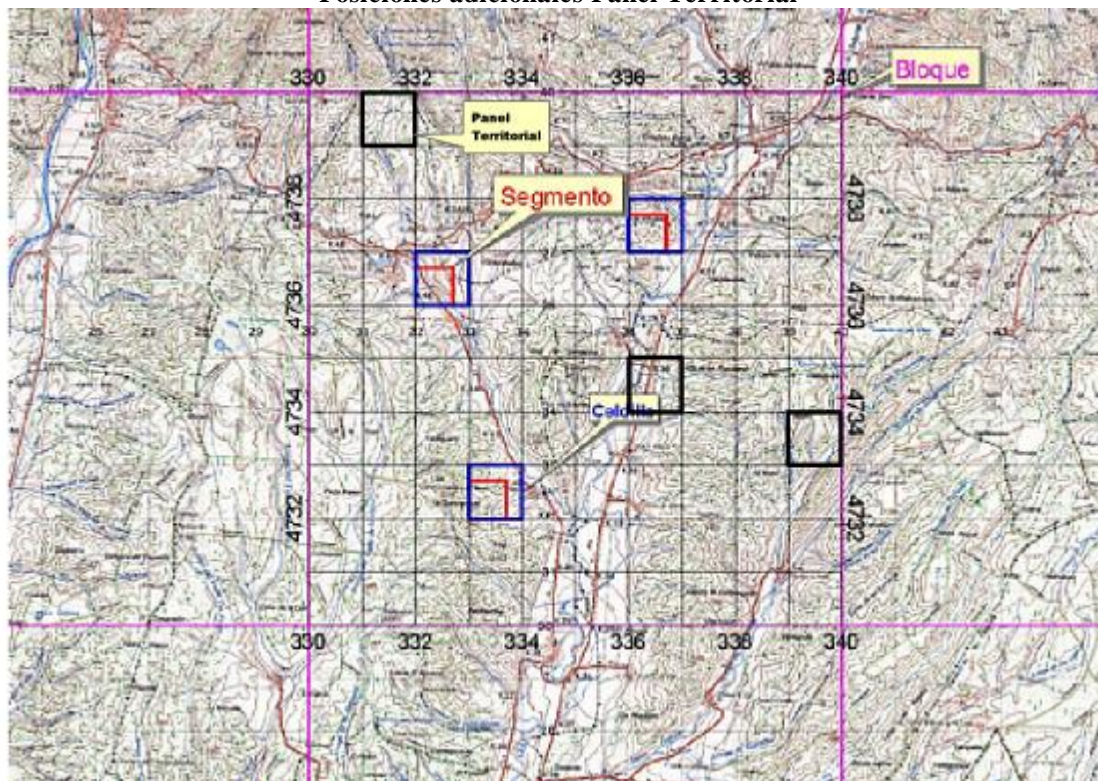

Los datos para el cálculo de superficies de la encuesta se obtienen mediante la investigación en campo de los segmentos de la muestra citada. Con ayuda de cartografía 1:50.000, fotografía aérea de contacto 1:20.000-1:40.000 y fotografía ampliada 1:5.000 (ó 1:3.500 en casos excepcionales, debido a elevado número de parcelas).

Figura 4

Fotografía de Aproximación Escala 1:25.000 y Ortofotografía ampliada escala 1:5.000



Se traza un parcelario de cada segmento territorial y se cumplimenta un cuestionario de campo donde se indica el cultivo o cubierta del suelo de cada una de las parcelas que constituyen el segmento. Estos datos, junto con los obtenidos en la digitalización de los parcelarios, son la base del cálculo de estimadores estadísticos de las superficies de los cultivos.

Figura 5

Parcelario de un Segmento



Figura 6

Cuestionario de un segmento

MINISTERIO DE AGRICULTURA, PESCA Y ALIMENTACIÓN ENCUESTA SOBRE SUPERFICIES Y RENDIMIENTOS DE CULTIVOS AÑO 2005

¿Cada vez necesario visitar nuevamente este segmento para poder contabilizar estos cultivos? SI No

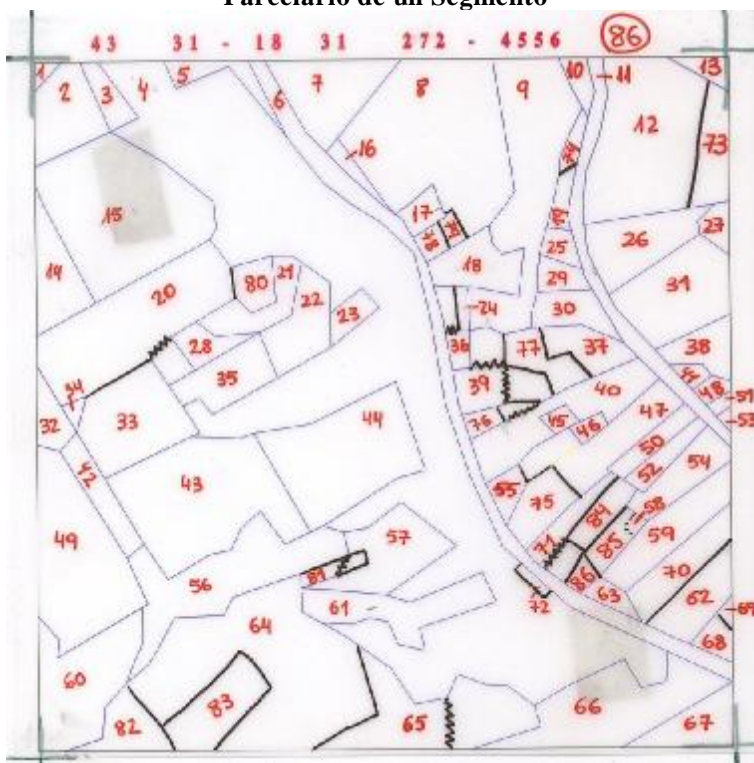
CÓDIGO DE LA ENTIDAD DE: PROVINCIA: COLUMBIA MADRA COLUMBIA SEQUENTIA D. PAIS:

NOMBRE DE LA ENTIDAD DE: FECHAS VISITAS: 17 / 2005 25 / 06 27 / 7 83 45 / /

COMARCA: PTLA MADRA PTLA SEQUENTIA D.

N°	PARR	A1	A2	A3	SUPERFICIE STRANJERO				SUPERFICIE COCULTIVO			RENDIMIENTOS					
					CELTIVADO DEL SUELO	GRS	COCC	PT	COCC	PT	FECHA	COCC	PT	GRS	PT	COMENTARIOS	
1																	
2																	
3																	
4																	
5																	
6																	
7																	
8																	
9																	
10																	
11																	
12																	
13																	
14																	
15																	
16																	
17																	
18																	
19																	
20																	
21																	

1) Incluye solamente los datos de rendimiento de los cultivos en los segmentos que se encuentran asociados con la tierra.
2) En esta columna se debe indicar el porcentaje de la superficie de cultivo correspondiente a la explotación de fuerza el correspondiente año. (Ej: 100% de la parcela (PARR) DE NE, AR, PE, MG, LL, AM o AE (P).
3) En caso de que se cultive más de un tipo de cultivo en la parcela se debe indicar el tipo de cultivo. Indicar también el "Código de Cultivo" que aparece en la lista de denominaciones que se encuentran en el anexo 1.
4) En el apartado de "RENTA" se debe indicar los tipos de riego y el sistema de riego en los casos de parcelas que riego en el momento de la encuesta.

1.6.1.- Cálculo de los Resultados de Superficies

Como ya se mencionó con anterioridad, para mejorar la precisión del proceso estadístico, se ha diseñado un sistema de estratificación, que básicamente consiste en clasificar las celdillas de cada provincia en función de su intensidad de cultivo de acuerdo con la información aportada por el Mapa Corine Land Cover. De esta forma, se establecen cuatro estratos por provincia y se calcula la superficie geográfica de cada uno de ellos:

- Estrato en el que no se ha detectado ninguna superficie de cultivo.
- Estrato con muy poco cultivo. Menos del 10% del total provincial.
- Estrato de agricultura extensiva. Predominio de cultivos de secano.
- Estrato de agricultura intensiva. Predominio de cultivos de regadío e invernadero

Figura 7

Resultado de la estratificación en la provincia de Zaragoza

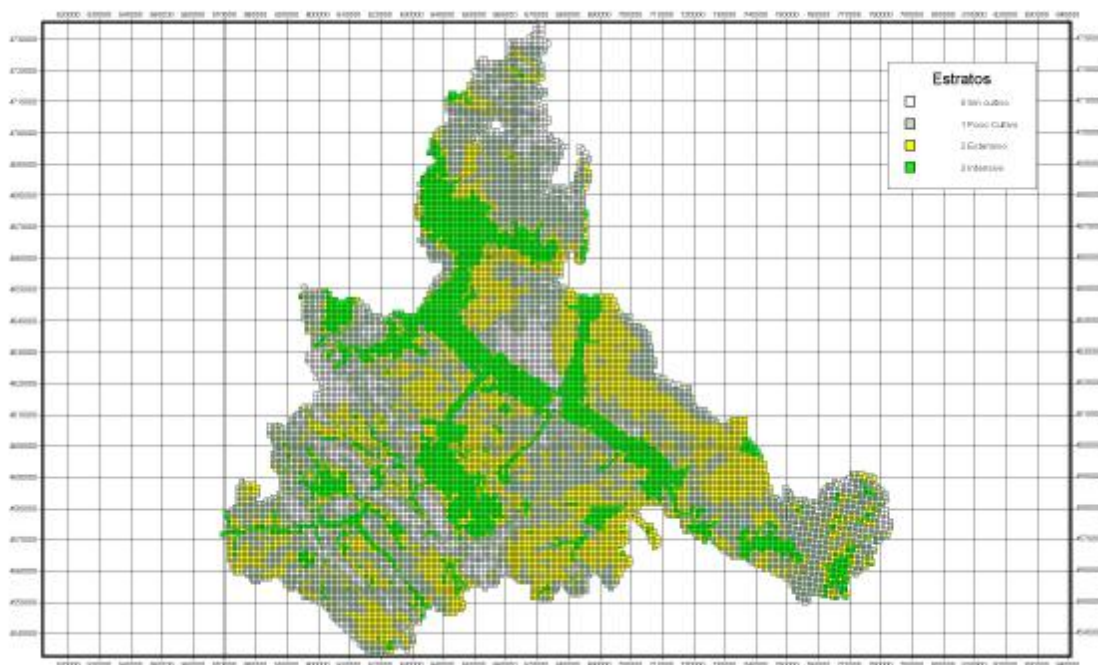

La extrapolación de los resultados se ha realizado utilizando la fórmula:

$$\hat{A} = \sum_{h=1}^l \left(\frac{G_h}{100 \times n_h} \sum_{i=1}^{n_h} P_{hi} \right)$$

Donde \hat{A} es la estimación de la superficie total ocupada por un cultivo en el área objeto de investigación, G_h es la superficie geográfica del estrato h y n_h es el número de segmentos de la muestra que caen en el estrato h y P_{hi} es el porcentaje que el cultivo en cuestión ocupa en el segmento i del estrato h .

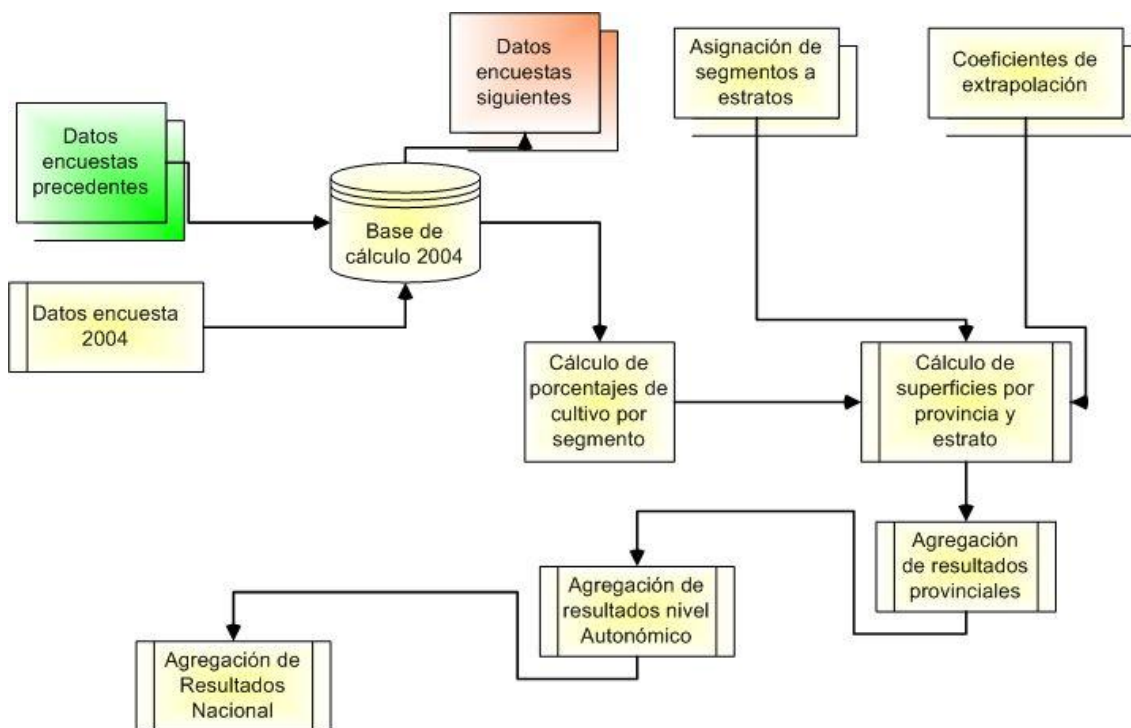

1.6.2.- Cálculo de Coeficientes de Variación.

El coeficiente de variación se estima como el de un muestreo estratificado por conglomerados adecuado al diseño muestral sistemático de esta encuesta (Cochran 1977) como el de una muestra por conglomerados. Para evitar los sesgos inherentes a la inestabilidad de los errores típicos del estimador por conglomerados, se ha permutado el orden de las posiciones extraídas de cada bloque y se han efectuado 1000 repeticiones del cálculo del coeficiente de variación. La estimación final se obtiene como media aritmética de las mismas (Gallego 1993).

1.6.3.- Cálculo de Rendimientos.

La encuesta de rendimientos se realiza sobre una parte de la muestra calculada para la determinación de superficies, o en la totalidad de la misma en el caso del Panel Territorial. Para ello, se aforan las parcelas de los cultivos objeto de investigación por cualquiera de los métodos admitidos.

Los rendimientos medios se han calculado, también teniendo en cuenta la estratificación, ponderando los resultados de rendimiento obtenidos en cada nivel geográfico con la superficie calculada en cada uno de los correspondientes niveles de la encuesta sobre superficies, de acuerdo con el siguiente esquema:

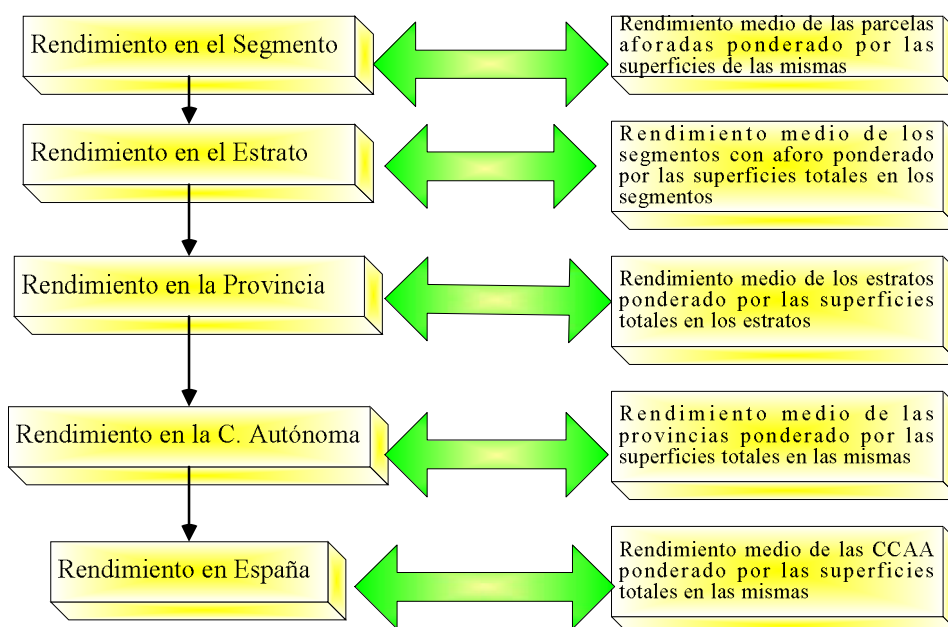

Por lo demás, el tratamiento que se le viene dando a esta información es el mismo desde la Encuesta de 1994. Véase Boletín Monográfico correspondiente publicado en marzo de 1995.

La investigación especial sobre plantaciones de árboles frutales se realiza dentro del plan de trabajo anual de la Encuesta de Superficies y Rendimientos de cultivos. En el número monográfico del Boletín Mensual de Estadística de junio de 2003 se ha publicado la última actualización de los resultados.

1.7. – Adaptación de la Metodología para determinadas Comunidades Autónomas

La Comunidad Autónoma del País Vasco, la Comunidad Foral de Navarra y la Comunidad Valenciana realizan la totalidad de los trabajos de Campo en el ámbito de sus respectivos territorios. Todas ellas han realizado distintas modificaciones de la metodología general con el fin de conseguir una mejor adaptación a las peculiaridades agrícolas que se dan en esas regiones. Para el presente año el País Vasco ha aumentado la investigación en los segmentos de cultivo intensivo. En los monográficos correspondientes a los años 1999 y 2000 se describen con detalle estas adaptaciones.

1.8. - Tamaño de la muestra investigada

En las **Tablas nº 2 y 3**, que figuran a continuación, se presenta la distribución efectiva de la muestra de segmentos para la investigación de superficies y rendimientos en la Encuesta del año 2005, tanto para la Encuesta del 3% como del Panel Territorial y el conjunto de ambas operaciones.

Pueden darse los siguientes casos:

- Segmentos visitados en campo ya sea por el MAPA, cuando corresponden a la muestra básica del 3%, o por las Comunidades Autónomas del País Vasco, Navarra y la Comunidad Valenciana que han asumido esta investigación.
- Segmentos visitados en campo por las CCAA correspondientes al refuerzo de muestra del Panel Territorial.
- Segmentos sin cultivo o con poco cultivo, cuyos datos se toman del año en que fueran visitados anteriormente.
- Segmentos sin cultivo o con poco cultivo, cuyos datos se estiman en gabinete por fotointerpretación.

1.9. - Colaboraciones

En la presente edición de la encuesta han intervenido los siguientes organismos y empresas:

- La Unidad Estadística del MAPA, coordinando la realización total del trabajo.
- Los Servicios de Estadística Agraria de las Comunidades Autónomas, desarrollando los trabajos de campo correspondientes al *Panel Territorial*, en el ámbito de sus respectivos territorios.
- El Servicio de Estadística Agraria de la Comunidad Valenciana, desarrollando la totalidad del trabajo en su ámbito territorial y facilitando el acceso a las imágenes del SIG Citrícola para la actualización del material fotográfico.
- Los Servicios de Estadística Agraria del Gobierno Vasco, desarrollando el trabajo de campo dentro de su Comunidad.
- Los Servicios de Estadística de la Comunidad Autónoma de las Islas Canarias aportando parte del material fotográfico.
- El Servicio de Estadística Agraria de la Comunidad Foral de Navarra a través de la empresa TRACASA.
- La empresa AGROSEGURO S.A., realizando el resto del trabajo de campo y la elaboración de resultados, en virtud de contrato suscrito con el MAPA, mediante el correspondiente concurso público.
- La empresa NOVOTECNI S.A., realizando los trabajos de tratamiento de información correspondientes al *Panel Territorial*, en virtud de contrato suscrito con el MAPA, mediante el correspondiente concurso público.
- Las Áreas o Dependencias de Agricultura de las Delegaciones o Subdelegaciones de Gobierno y la Generalitat de Catalunya, efectuando tareas de inspección de trabajo de campo.
- Fondo Español de Garantía Agraria (FEGA), autorizando el uso de las ortofotos del SIGPAC para la actualización del material fotográfico.

1.10 Referencias Bibliográficas.

- Cochran, W. (1997) Sampling Techniques. Wiley New York
- Gallego F.J. (1993) Explotación de una estratificación detallada y otras alternativas para la mejora de la precisión en la estimación de Superficies de Cultivo en Castilla y León. Proyecto MARS. Instituto de Aplicaciones de la Teledetección de la CE. CCR ISPRA

Tabla 2
Muestra de segmentos en la Encuesta sobre Superficies

Provincias y CC.AA	ENCUESTA (3%)			PANEL CC.AA.	TOTAL	
	Campo	Datos años anteriores	Fotointerpretación			Total
Coruña (la)	76	155		231	34	265
Lugo	91	208		299	46	345
Orense	59	156		215	16	231
Pontevedra	45	91		136	34	170
GALICIA	271	610		881	130	1.011
P. DE ASTURIAS	184	160		344	45	389
CANTABRIA	132		26	158	17	175
Álava	72			72		72
Guipúzcoa	59			59		59
Vizcaya	56			56		56
PAIS VASCO	187			187		187
NAVARRA	200	106		306		306
LA RIOJA	70	89		159	82	241
Huesca	186	282		468	85	553
Teruel	162	279		441	37	478
Zaragoza	314	206		520	99	619
ARAGON	662	767		1.429	221	1.650
Barcelona	190		42	232	11	243
Gerona	52	128		180	20	200
Lérida	145	219		364	63	427
Tarragona	113	77		190	53	243
CATALUÑA	500	424	42	966	147	1.113
BALEARES	96	57		153	78	231
Ávila	74	165		239	22	261
Burgos	207	228		435	27	462
León	141	328		469	70	539
Palencia	161	77		238	49	287
Salamanca	103	262		365	27	392
Segovia	106	103		209	35	244
Soria	122	180		302	18	320
Valladolid	210	33		243	84	327
Zamora	168	146		314	39	353
CASTILLA Y LEON	1.292	1.522		2.814	371	3.185
MADRID	90	146		236	35	271
Albacete	362	39	42	443	80	523
Ciudad Real	317	274		591	98	689
Cuenca	429	23	60	512	28	540
Guadalajara	293	29	52	374	9	383
Toledo	273	187		460	57	517
CASTILLA LA MANCHA	1.673	552	153	2.378	272	2.650
Alicante	117	58		175	95	270
Castellón	86	112		198	42	240
Valencia	174	151		325	145	470
C. VALENCIANA	377	321		698	282	980
R. DE MURCIA	232	104		336	174	510
Badajoz	446	314		760	123	883
Cáceres	178	474		652	52	704
EXTREMADURA	624	788		1.412	175	1.587
Almería	184	50	34	268	49	317
Cádiz	108	117		225	46	271
Córdoba	227	183		410	73	483
Granada	197	184		381	58	439
Huelva	50	257		307	29	336
Jaén	233	174		407	72	479
Málaga	118	105		223	45	268
Sevilla	277	149		426	103	529
ANDALUCIA	1.394	1.219	34	2.647	475	3.122
Palmas (las)	101		21	122	20	142
Sta.C.Tenerife	87		14	101	28	129
CANARIAS	188		34	222	48	270
TOTAL CC.AA.	8.172	6.865	288	15.325	2.552	17.877

Tabla 3
Muestra de segmentos en la Encuesta sobre Rendimientos

Provincias y CC.AA	Encuesta (3%)	Panel Territorial	Total
Coruña (la)	66	34	100
Lugo	78	46	124
Orense	45	16	61
Pontevedra	32	34	66
GALICIA	221	130	351
P. DE ASTURIAS	70	45	115
CANTABRIA	43	17	60
Álava	47		47
Guipúzcoa	33		33
Vizcaya	31		31
PAIS VASCO	111		111
NAVARRA	64		64
LA RIOJA	22	82	104
Huesca	70	85	155
Teruel	72	37	109
Zaragoza	138	99	237
ARAGON	280	221	501
Barcelona	46	11	57
Gerona	21	20	41
Lérida	57	63	120
Tarragona	39	53	92
CATALUÑA	163	147	310
BALEARES	35	78	113
Ávila	27	22	49
Burgos	86	27	113
León	52	70	122
Palencia	61	49	110
Salamanca	46	27	73
Segovia	41	35	76
Soria	60	18	78
Valladolid	75	84	159
Zamora	68	39	107
CASTILLA Y LEON	516	371	887
MADRID	33	35	68
Albacete	99	80	179
Ciudad Real	109	98	207
Cuenca	110	28	138
Guadalajara	67	9	76
Toledo	98	57	155
CASTILLA LA MANCHA	483	272	755
Alicante	36	95	131
Castellón	27	42	69
Valencia	56	145	201
C. VALENCIANA	119	282	401
R. DE MURCIA	80	174	254
Badajoz	197	123	320
Cáceres	66	52	118
EXTREMADURA	263	175	438
Almería	28	49	77
Cádiz	39	46	85
Córdoba	57	73	130
Granada	64	58	122
Huelva	21	29	50
Jaén	23	72	95
Málaga	30	45	75
Sevilla	87	103	190
ANDALUCIA	349	475	824
Palmas (las)	6	20	26
Sta.c.tenerife	11	28	39
CANARIAS	17	48	65
TOTAL CC.AA.	2.869	2.552	5.421

2. - DESARROLLO DE LA ENCUESTA

2.1. - Renovación del material fotográfico.

Durante el año 2005 se ha procedido a la introducción de nuevo material fotográfico en las Comunidades Autónomas Galicia, Principado de Asturias, Murcia y Madrid junto con las Provincias de Guadalajara y Almería.

Para la Comunidad de Castilla la Mancha se trata de ortofotografías digitales realizadas por la Consejería de Agricultura de dicha Comunidad, con una resolución de 0.75 m por píxel.

En la **Figura 8** se ofrece una representación gráfica de los segmentos en los que se ha procedido durante el año 2005 a la renovación de su material fotográfico.

Figura 8
Material Fotográfico Renovado Durante 2005

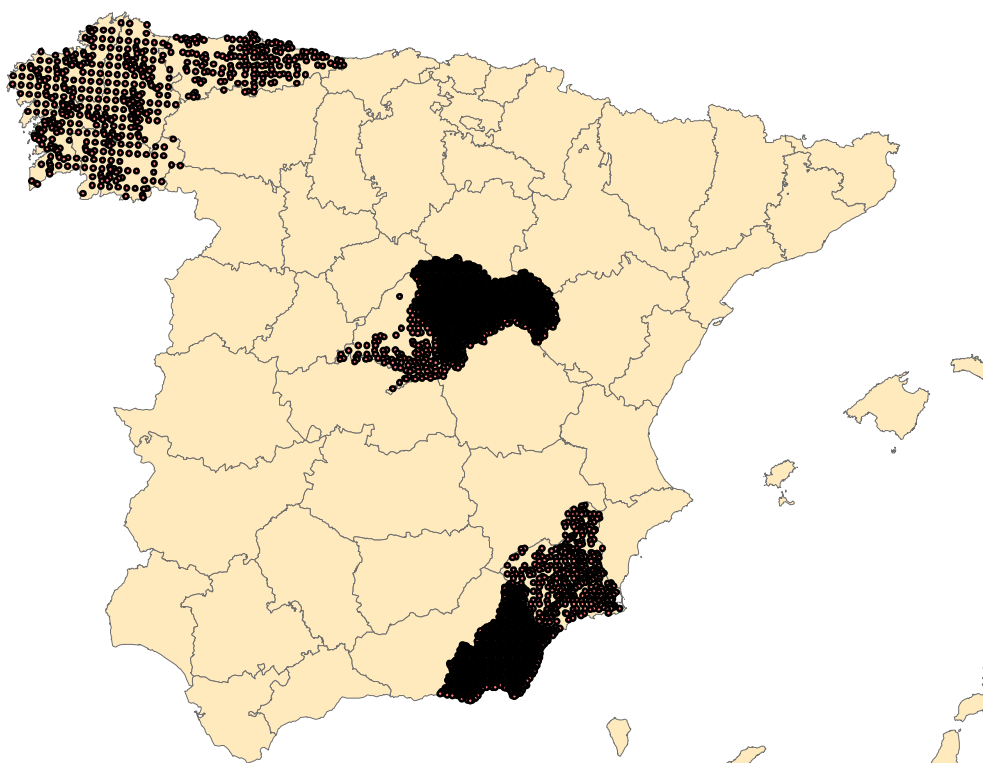

2.2. - Cursos de formación de encuestadores.

Al igual que en años anteriores, se han impartido cursos de formación en diversos lugares de nuestra geografía, con el fin de explicar con detenimiento la tarea a realizar por los encuestadores y clarificar los puntos novedosos y aquellos que pudieran resultar más confusos.

En relación con la Encuesta general del 3%, los cursillos fueron impartidos por técnicos del MAPA y de la empresa AGROSEGURO, adjudicataria del trabajo, con asistencia de la práctica totalidad de los técnicos de la empresa responsables de realizar el trabajo de campo. A los mismos, asistieron también técnicos de las CC.AA. y de las Áreas y/o Dependencias de Agricultura de las Delegaciones y/o Subdelegaciones de Gobierno así como los responsables del Marco de Áreas de la Subdirección General de Estadísticas Agroalimentarias del MAPA. Los lugares y fechas de realización de dichos cursillos fueron los siguientes:

FECHA	LUGAR CELEBRACIÓN	ASISTENTES
31 de Enero y 14 de Febrero	Santa Cruz de Tenerife	25
6 de Abril	Murcia	14
11 de Abril	Cáceres	16
13 de Abril	Toledo	33
18 de Abril	Sevilla	34
21 de Abril	Ciudad Real	28
25 de Abril	Lleida	25
26 de Abril	Zaragoza	44
28 de Abril	Burgos	58
4 de Mayo	Valencia	6
5 de Mayo	Pamplona	5
19 de Mayo	Santiago de Compostela	19
25 de Mayo	Llanes	15

En dichos cursillos, los encuestadores recibieron el material necesario para la ejecución del trabajo de campo:

- Relación de segmentos a investigar.
- Material cartográfico (hojas 1:50.000 del Servicio Geográfico del Ejército), y fotográfico (fotos de contacto y ampliaciones).
- Transparentes preimpresos con la distribución parcelaria permanente obtenida a partir de la información de la encuesta de 2004.
- Transparentes en blanco para delimitar en cada segmento los diferentes usos del suelo existentes para aquellos en los que no se disponía de parcelario preimpreso.
- Cuestionarios para las Encuestas de Superficies y Rendimientos en campo y para la investigación especial sobre Frutales.
- Manual del trabajo de campo.

- Material diverso de escritorio.

Por parte de algunas de las CCAA responsables de la ejecución del Panel Territorial, se efectuaron también sesiones de formación de los técnicos encargados del trabajo de campo, no solamente antes de iniciarse el trabajo sino también a lo largo de su realización cuando fue necesario. En otros casos las sesiones de formación fueron comunes para ambos equipos.

2.3. - Trabajos de campo

Las operaciones realizadas en campo por los encuestadores en la “Encuesta de Superficies”, y que aparecen detalladas en el “Manual de Trabajo de Campo”, cuentan con las siguientes fases:

- Localización de los segmentos.
- Deslinde de parcelas; en caso de disponer de información de campo del año anterior, se utilizan parcelarios preimpresos con las parcelas con cubierta del suelo de carácter permanente: *cultivos leñosos, prados y pastizales permanentes y otras tierras*.
- Numeración de parcelas en el parcelario.
- Identificación de cultivos o cubiertas del suelo, y consignación del nombre y código en el cuestionario. Tipificación de Regadíos e Invernaderos.
- Conteo de puntos, en una plantilla de 196 ó 100 puntos, en función del tamaño del segmento (49 ó 25 Has.), y con el fin de obtener estimaciones rápidas de superficie, previas a la digitalización de la que se obtendrán las superficies definitivas.

Como regla general, se ha analizado la totalidad de las 49 Ha de cada segmento, con excepción de las C.Autónomas de Galicia y Canarias. En la primera de ellas, por el acusado minifundio observado en algunos segmentos, ha sido necesaria la reducción de la superficie a investigar a la mitad e incluso a la cuarta parte, 25 Ha. En Canarias, como resultado de la estratificación se estableció como tamaño idóneo del segmento a investigar 25 ha. También se han producido excepciones a esta regla general en las Comunidades Autónomas de La Rioja, Castilla y León y Andalucía, para aquellos segmentos investigados a 49 ha que en años anteriores hubieran superado las 100 parcelas. El número total de segmentos en esta situación en las 3 CC.AA. citadas fue de 367.

En la “Encuesta de Rendimientos”, las operaciones que han de llevar a cabo los encuestadores consisten en:

- Aforo en campo de las parcelas de cultivo mediante estimación de experto.
- Consignación de datos en el cuestionario.
- Revisión de la distribución de superficies de cultivos si se trata de una segunda visita, ya que entre las dos visitas puede haberse modificado la ocupación de algunas parcelas.

Los posibles métodos que se utilizan para el aforo de los cultivos son los siguientes:

- a) Estimación ocular
- b) Datos facilitados por el agricultor
- c) Determinación del rendimiento con cosechadora
- d) Conteo de espigas y granos
- e) Conteo y pesada de espigas
- f) Pesada de espigas
- g) Conteo y pesada de frutos; conteo de árboles
- h) Determinación por sectores
- i) Otros métodos

La **Tabla nº 5** recoge un resumen por Comunidades Autónomas del número de aforos realizados según el método de estimación empleado, del que se deduce que el más utilizado es el de estimación ocular y, cuando ésta no ha sido posible, se ha optado mayoritariamente por el de pesada de espigas.

Tabla 5
Número de aforos según método de estimación utilizado

COMUNIDAD AUTONOMA	MÉTODO UTILIZADO									TOTAL
	a	b	c	d	e	f	g	h	i	
GALICIA	1.245	1546		30	5				65	2.891
P. ASTURIAS	1388	146					83		7	1624
CANTABRIA	399									399
PAIS VASCO	422	155								577
NAVARRA										
LA RIOJA	433	441		57	38	6	110			1.085
ARAGÓN	5.990	41	15	393	143	84	248	11	5	6.930
CATALUÑA	3.445	148		480	13	103	426	82	8	4.705
BALEARES	479	7								486
CASTILLA LEÓN	7.851	305	27	963	564	1.907	269	5	198	12.089
MADRID	429	6		4		31	5			475
CASTILLA LA MANCHA	6.373	1.166	1	88	9	448	64	9		8.158
VALENCIA	24					45186				45.210
MURCIA	1.892	55		26	2		20			1.995
EXTREMADURA	2.281	361			9	36	10			2.697
ANDALUCIA	5.438	1.299	4	3		231	3	393	853	8.224
CANARIAS	333	72								405
TOTAL	38.422	5.748	47	2.044	783	48.032	1.238	500	1136	97.950
% S TOTAL	39,2	5,9	0,0	2,1	0,8	49,0	1,3	0,5	1,2	100

En la encuesta sobre plantaciones de árboles frutales se ha recogido información adicional sobre la densidad, edad, forma de conducción y distribución varietal de las plantaciones de una serie de especies arbóreas frutales cuando se localizaban parcelas ocupadas por las mismas.

2.4. - Control e inspección del trabajo de campo

Durante la ejecución del trabajo de campo, se ha llevado a cabo un control exhaustivo del cumplimiento del calendario fijado, así como de la calidad de los documentos, y se ha procedido al cruce de los datos reflejados en los cuestionarios con la información proporcionada en los parcelarios para comprobar la inexistencia de errores.

Las Áreas y/o Dependencias de Agricultura han efectuado la inspección de la Encuesta del 3% en cinco segmentos por provincia elegidos al azar. La Comunidad Valenciana ha realizado control en los segmentos de hortalizas, cítricos y uva de mesa, tanto de la Encuesta del 3% como del Panel Territorial, las Comunidades Autónomas del País Vasco y Cataluña han realizado la inspección completa dentro de su ámbito territorial y las restantes CCAA han efectuado una inspección de los segmentos del Panel.

En las inspecciones se ha tratado de evitar repeticiones de comarca o de encuestador, procurando que los segmentos cuenten con la mayor diversidad y superficie posible de cultivo.

En la **Tabla nº 6** se muestran los resultados de la inspección de la Encuesta del 3%, obtenidos al comparar los datos de inspección con los datos originales de los segmentos. Estos resultados se refieren a:

- Porcentajes de puntos con clasificación coincidente, es decir, aquellos segmentos para los que la *clasificación* realizada por la Inspección Provincial *coincide exactamente* con la indicada por el experto.
- Porcentaje de puntos con diferencias en la clasificación debidas a *siembras tardías*, es decir, por haberse llevado a cabo siembras en el intervalo transcurrido entre la visita del experto y de la Inspección Provincial (por ejemplo un cereal de invierno al que le sigue el barbecho).
- Porcentaje de puntos con diferencias en la clasificación debidas a *diferencias de criterios entre los técnicos* en las tierras de no cultivo (barbechos, posíos, baldíos, pastizales, eriales, etc.), o por *la variación estacional del estado vegetativo* de las distintas especies (un pastizal en primavera puede parecer un erial en verano).
- Porcentaje de puntos con diferencias en la clasificación debidas a *errores en la identificación de cultivos agrícolas*. Este porcentaje es el que más afecta a los resultados de la encuesta.

Tabla 6

Resumen de la inspección del trabajo de campo

PROVINCIAS	Nº de segmentos revisados	DIFERENCIAS DE CLASIFICACION DE SUPERFICIES (%)			
		Coincidente (A)	Siembras tardías (B)	No cultivos (C)	Mal clasificada (D)
GALICIA	18	92,23	0,43	2,11	5,25
ASTURIAS	5	94,40	5,60	0,00	0,00
CANTABRIA	5	94,40	0,00	3,50	2,10
ARAGON	15	88,67	0,33	2,63	8,37
CATALUÑA	30	93,63	3,73	0,13	2,5
BALEARES	5	84,00	3,00	8,00	5,00
CASTILLA LEON	45	96,74	0,60	1,02	1,64
MADRID	5	88,47	0,00	4,59	6,94
CASTILLA MANCHA	25	95,94	0,53	0,88	2,65
MURCIA	5	98,47	0,92	0,61	0,00
EXTREMADURA	10	98,47	0,00	0,00	1,53
ANDALUCIA	30	93,35	1,46	1,51	3,68
CANARIAS	10	79,60	2,50	8,80	9,10
TOTAL	203	93,39	1,17	1,88	3,57

2.5. - Tratamiento de la información

La información de campo ha sido tratada de modo similar a la de años anteriores pero introduciendo alguna innovación en el tratamiento de los parcelarios.

Se ha diseñado una nueva metodología para la digitalización de los parcelarios, consistente en la rasterización previa de todos los documentos originales, parcelarios, y a la vectorización mediante esta imagen raster tomando como partida la del año anterior, en los casos en los que se hubiese empleado el parcelario preimpreso, con el fin de asegurar la identidad geométrica de las líneas que no se han modificado a consecuencia del trabajo de campo.

Asimismo cabe destacar las labores de integración de la información obtenida en los trabajos de campo de años anteriores y la homogeneización de los trabajos de campo realizados por AGROSEGURO y por los Servicios Estadísticos de las Comunidades Autónomas.

El Gráfico 5 presenta el calendario de las visitas realizadas en campo para la obtención de información de superficies y la fecha de recepción e inicio de los trabajos de gabinete, de todos aquellos segmentos investigados en campo en la encuesta de 2005.

En el caso de las asociaciones de cultivo y de los huertos familiares se ha estimado, en campo, una distribución porcentual de la superficie atribuible a cada uno de los cultivos integrantes de las mismas. Para el correcto tratamiento de esta

información se utiliza un sistema relacional de bases de datos (S.R.B.D.) en el que se realiza la carga de todos los datos alfanuméricos de la Encuesta.

El total de parcelas tratadas ha superado las 445.000, lo que da una idea del grado de complejidad que ha adquirido el manejo de la información de la Encuesta.

En cuanto a la Encuesta de Rendimientos, cabe destacar que el número total de parcelas tratadas es de aproximadamente 98.000.

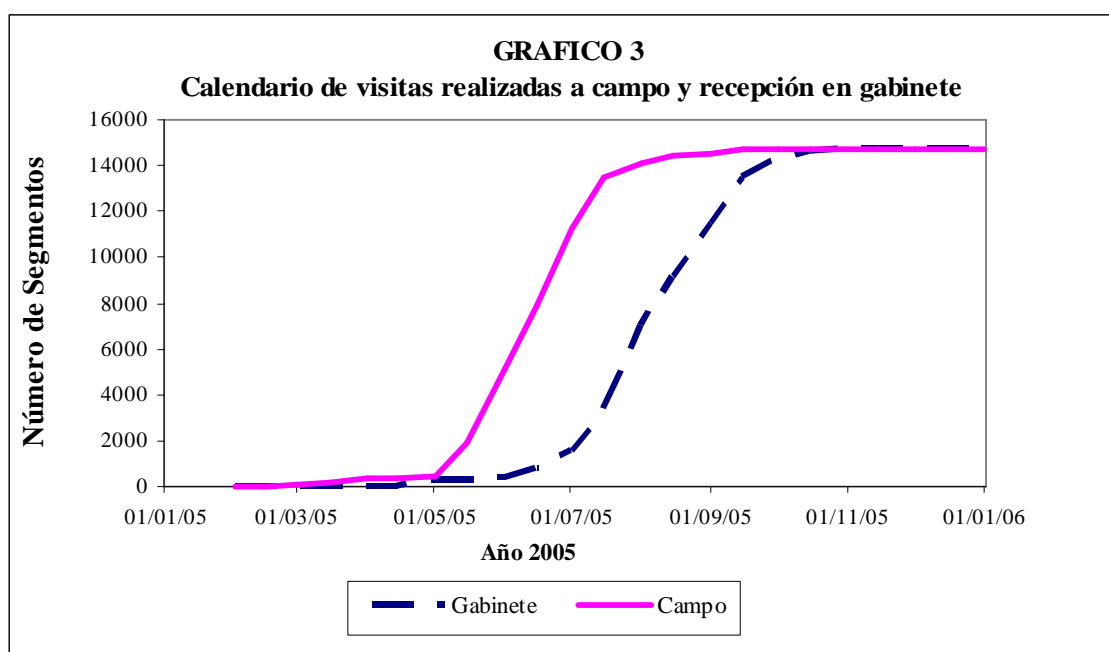

3. - RESULTADOS

Como se ha indicado anteriormente, los resultados proceden de la integración de datos de la Encuesta del 3% y del Panel Territorial, que efectúan el MAPA y las CCAA respectivamente.

En la tabla 7 se recoge la evolución de los principales cultivos desde 1994 en las Comunidades Autónomas objeto de investigación.

TABLA 7
ENCUESTA SOBRE SUPERFICIES DE CULTIVOS, PRINCIPALES RESULTADOS

Comunidad Autónoma Y Cultivos	Superficie (Ha.)										
	1995	1996	1997	1998	1999	2000	2001	2002	2003	2004	2005
CASTILLA Y LEON											
Trigo	655.395	558.026	605.823	458.818	720.570	681.388	577.348	738.758	609.367	611.582	687.771
Cebada	1.393.402	1.456.203	1.497.538	1.476.364	1.384.601	1.495.626	1.276.747	1.332.351	1.251.359	1.301.218	1.331.094
Avena	57.925	79.314	78.946	102.846	90.125	92.807	77.806	93.209	90.267	91.684	101.594
Centeno	121.557	107.973	108.806	79.220	91.398	81.278	75.728	68.117	70.475	63.359	64.049
Maiz	72.657	97.119	114.337	120.595	98.937	116.614	133.070	117.557	141.316	149.635	135.109
Patata	23.993	26.191	20.617	18.956	24.890	22.122	26.185	24.290	22.720	25.233	23.900
Remolacha azucarera	101.534	86.835	77.429	84.718	60.737	54.031	50.341	55.441	47.566	49.556	61.523
Girasol	208.523	224.706	174.206	207.396	157.002	120.285	209.227	175.229	212.189	179.891	123.847
Alfalfa	54.148	50.270	53.191	56.308	56.071	62.469	62.042	65.706	67.918	65.658	67.423
Barbecho	732.238	709.525	669.917	516.309	714.335	587.551	873.583	673.190	643.390	633.390	574.467
Viñedo	71.765	75.327	74.229	72.645	72.578	81.583	77.529	71.201	74.627	74.621	74.861
Olivar	5.236	4.414	4.263	4.373	3.929	4.523	4.703	5.386	4.291	4.636	4.884
MADRID											
Trigo	22.699	14.718	24.613	23.598	36.045	27.130	32.390	19.651	29.749	15.906	18.873
Cebada	54.454	67.180	59.591	50.876	44.036	43.071	37.019	39.064	43.748	34.883	48.171
Avena	1.953	2.267	3.585	1.926	3.999	2.905	1.863	2.855	1.605	2.565	2.561
Centeno	1.467	1.338	982	1.647	1.392	948	352	628	254	380	357
Maiz	6.235	7.752	9.589	8.530	9.734	9.179	9.031	12.193	12.260	13.467	11.743
Patata	193	132	63	7	2	30	19	345	495	520	343
Remolacha azucarera					13						
Girasol	2.393	4.062	4.798	2.492	1.813	559	983	957	310	2.361	14
Alfalfa	895	1.635	1.480	1.597	616	914	1.356	192	278	225	272
Barbecho	67.637	73.224	70.427	78.304	60.523	65.937	64.623	61.712	50.661	64.806	52.338
Viñedo	16.405	13.341	10.260	12.549	13.625	12.731	12.167	13.201	14.003	14.021	13.829
Olivar	23.344	24.362	23.681	24.647	24.146	24.887	23.316	25.810	28.131	27.053	26.977
CASTILLA LA MANCHA											
Trigo	245.377	224.991	254.122	252.752	332.189	335.223	300.301	307.202	297.370	258.067	284.399
Cebada	969.314	958.979	1.006.881	898.093	914.211	927.628	922.069	900.290	943.553	932.449	980.080
Avena	93.756	105.473	110.753	109.017	131.564	130.486	124.068	138.792	137.493	131.676	128.864
Centeno	14.519	23.284	18.208	14.741	15.373	21.534	23.229	16.402	15.729	15.625	10.336
Maiz	48.584	59.226	66.185	63.502	49.741	50.643	46.478	42.872	45.700	44.140	44.072
Patata	3.072	2.674	2.894	2.623	2.514	848	1.989	2.632	2.325	3.246	2.286
Remolacha azucarera	10.593	12.984	7.883	6.636	5.082	4.822	5.024	9.141	1.768	1.979	4.398
Girasol	254.047	286.877	245.331	270.974	241.643	221.484	217.228	205.471	167.862	194.566	163.239
Alfalfa	11.800	11.146	16.417	20.649	22.380	27.274	23.717	20.869	18.241	16.087	16.279
Barbecho	1.010.172	997.406	947.179	990.388	927.498	727.626	940.450	954.663	759.311	853.788	844.997
Viñedo	603.277	577.752	569.682	583.392	588.731	608.348	609.056	604.757	569.874	562.460	564.739
Olivar	303.095	317.027	332.853	341.463	362.855	371.044	371.542	374.583	378.504	381.899	384.626
ANDALUCIA											
Trigo	582.486	562.807	593.299	510.632	583.164	590.317	634.273	598.355	601.269	597.526	625.483
Cebada	177.985	142.724	128.198	116.745	99.158	113.731	99.308	109.864	94.003	109.904	110.631
Avena	65.952	71.718	71.754	52.701	54.844	71.118	60.883	49.085	46.766	45.384	48.502
Centeno	299	833	184	1.103	154	205	224	253	117		522
Maiz	6.839	25.363	30.708	47.059	27.465	21.197	50.055	51.565	47.418	43.796	35.866
Patata	6.637	4.960	11.696	5.429	9.628	5.403	6.113	10.577	13.360	12.690	11.789
Remolacha azucarera	71.610	57.013	53.630	48.377	52.677	50.816	41.967	42.664	45.303	47.491	38.873
Girasol	379.502	411.080	373.618	436.652	345.105	374.855	315.913	318.553	317.531	297.074	192.529
Alfalfa	3.794	4.450	3.566	3.437	6.519	6.223	6.663	6.309	7.510	9.608	11.190
Barbecho	456.287	332.973	292.509	330.022	341.653	301.671	317.382	310.653	284.182	254.427	368.097
Viñedo	53.074	54.139	51.311	51.479	47.585	44.718	43.856	42.084	46.494	44.955	43.312
Olivar	1.299.531	1.311.768	1.340.293	1.377.089	1.392.890	1.432.284	1.438.748	1.457.450	1.471.837	1.482.182	1.487.056
ARAGON											
Trigo	255.981	248.573	237.995	240.380	310.488	325.872	329.416	337.942	327.118	305.264	323.304
Cebada	500.858	449.794	512.083	515.148	445.905	448.200	414.856	425.688	417.231	409.851	431.172
Avena	25.162	17.554	28.001	26.779	28.323	24.259	27.004	25.128	22.061	18.187	19.795
Centeno	10.221	7.399	4.281	5.860	6.558	5.155	5.858	8.023	8.244	7.304	3.649
Maiz	76.518	91.756	106.305	96.212	64.510	86.328	101.750	81.818	85.122	89.560	59.399
Patata	1.515	1.443	1.015	919	912	1.081	1.185	1.444	470	525	535
Remolacha azucarera	7	209	28	12	60			31	14	15	
Girasol	32.119	37.399	33.015	34.153	39.030	18.389	28.421	17.944	10.561	9.537	6.896
Alfalfa	79.919	82.044	85.334	90.913	86.876	90.859	91.530	101.621	105.875	106.872	108.881
Barbecho	501.039	494.136	464.074	483.364	507.829	443.433	518.108	516.591	419.495	450.516	465.607
Viñedo	53.682	51.559	48.386	46.939	48.704	48.699	49.150	51.714	49.109	45.935	44.674
Olivar	51.874	52.568	50.381	54.333	56.972	58.488	62.753	59.178	55.569	56.146	57.772
EXTREMADURA											
Trigo	110.316	106.267	122.780	98.914	132.473	140.903	122.750	135.216	149.158	118.837	142.038
Cebada	100.842	81.160	61.920	38.772	36.859	41.743	37.379	39.803	40.216	38.980	37.198
Avena	94.126	102.662	72.405	66.239	78.259	81.268	61.656	64.216	69.787	57.294	62.570
Centeno	2.610	2.316	4.191	3.079	1.840	2.127	1.754	2.317	1.556	1.908	2.404
Maiz	18.548	62.113	65.940	65.519	69.398	65.087	77.610	69.850	69.681	68.350	64.970
Patata	142	167	335	99	681	161	418	560	1.378	896	1.188
Remolacha azucarera	953	629	3.412	3.832	2.761	1.326	1.349	448	1.096	341	236
Girasol	100.309	73.005	61.888	76.451	55.179	50.147	44.224	33.691	19.142	31.334	13.311
Alfalfa	3.432	3.225	2.676	2.508	4.386	4.114	2.522	2.198	2.628	3.203	3.363
Barbecho	498.568	343.577	393.126	438.840	387.162	154.295	428.710	393.260	184.093	190.269	198.992
Viñedo	89.403	84.991	88.738	89.331	87.108	94.285	90.358	95.849	85.710	89.169	89.489
Olivar	231.851	233.780	239.226	243.699	249.131	249.506	238.741	240.606	239.523	239.769	237.010

TABLA 7
ENCUESTA SOBRE SUPERFICIES DE CULTIVOS, PRINCIPALES RESULTADOS

Comunidad Autónoma Y Cultivos	Superficie (Ha.)										
	1995	1996	1997	1998	1999	2000	2001	2002	2003	2004	2005
LA RIOJA											
Trigo	41.482	39.235	27.715	38.332	36.900	35.921	33.873	36.766	40.823	38.514	42.156
Cebada	21.762	23.233	30.727	23.097	18.977	20.176	21.920	15.125	18.611	14.742	16.482
Avena	322	190	324	182	263	188	355	88	143	160	245
Centeno	165	136	61	315	150	170	103	195	256	326	175
Maiz	1.004	1.007	770	892	564	192	426	772	1.069	1.327	145
Patata	4.866	4.435	3.789	4.090	2.628	2.595	1.576	3.470	2.248	2.267	1.674
Remolacha azucarera	3.128	2.230	2.973	2.910	2.382	2.235	1.530	2.135	1.384	1.336	1.431
Girasol		57	668	47	12	175	80	429	145	9	300
Alfalfa	873	604	513	702	781	1.026	897	661	580	228	979
Barbecho	16.235	17.882	15.671	18.050	21.626	15.426	25.061	20.576	12.823	19.577	13.684
Viñedo	38.152	37.987	40.123	40.203	39.941	45.431	42.485	44.039	44.210	44.483	45.178
Olivar	1.770	1.425	1.511	1.849	2.977	3.316	2.547	2.517	3.389	3.480	3.649
C. VALENCIANA											
Trigo	6.795	7.300	7.228	8.511	7.942	5.131	4.081	4.488	5.034	4.850	5.510
Cebada	20.702	21.445	26.236	19.180	18.777	20.762	17.455	19.624	21.396	18.685	19.520
Avena	4.834	4.861	4.146	4.582	5.966	2.167	4.742	3.052	3.683	4.178	4.550
Centeno	256	138	83	455	94	499	499	490	289	1.232	43
Maiz	954	1.018	1.050	1.865	1.700	6.098	6.597	3.116	406	603	166
Patata	2.100	3.642	1.028	1.013	2.200	1.107	1.301	1.557	774	1.377	2.018
Remolacha azucarera											
Girasol	3.059	3.804	1.329	1.074	3.105	2.392	1.433	865	141	181	202
Alfalfa	2.667	3.462	3.115	2.719	2.700	2.412	2.963	2.838	3.367	3.137	2.402
Barbecho	67.599	61.560	57.909	61.385	57.909	47.119	51.549	49.919	58.025	48.492	45.833
Viñedo	90.673	84.602	83.227	82.482	90.318	88.321	88.829	91.905	91.091	89.407	86.527
Olivar	92.904	95.614	91.600	93.992	94.854	99.183	89.075	89.478	100.076	99.356	96.119
R. DE MURCIA											
Trigo	5.907	5.954	8.538	5.411	5.925	4.726	3.880	4.620	5.501	7.518	5.648
Cebada	60.466	48.828	69.031	57.316	50.704	48.977	51.582	51.526	53.943	47.960	45.261
Avena	6.618	10.319	6.445	13.075	9.288	7.294	9.549	6.564	2.742	6.521	8.751
Centeno	112									885	
Maiz	1.540	815	263	526	597	57	44	86	602	16	14
Patata	412	242	1.206	546	224	21	1.347	751	410	1.551	2.054
Remolacha azucarera											
Girasol			40	49	1						
Alfalfa	2.648	3.168	3.745	2.881	2.573	2.104	1.033	879	443	575	403
Barbecho	104.156	111.533	88.497	96.659	109.769	99.544	92.028	74.606	83.861	70.525	84.322
Viñedo	40.005	36.329	39.363	40.485	41.900	40.359	43.146	45.461	46.085	46.853	45.560
Olivar	19.172	20.293	19.852	20.869	22.459	22.541	23.643	22.055	22.198	22.593	23.431
GALICIA											
Trigo	22.117	21.418	20.155	18.582	22.480	21.503	19.273	19.088	22.326	20.569	20.252
Cebada	1.561	1.341	891	941	1.058	590	297	243	92	147	171
Avena	77	391	393	760	542	627	455	544	305	191	219
Centeno	10.250	11.680	12.867	8.418	7.085	6.382	5.417	5.493	4.852	5.146	6.158
Maiz	38.123	19.026	26.047	50.580	43.630	42.328	36.819	29.367	23.913	26.247	24.108
Patata	17.655	22.572	25.159	20.416	21.050	20.647	18.718	18.792	15.086	17.345	15.306
Remolacha azucarera	61	62	128	108	38	38	6		3	21	0
Girasol			77	77				2		62	
Alfalfa	441	118	80	232	110	107	72	76	99	28	47
Barbecho	28.879	18.551	22.960	21.332	12.039	14.225	11.073	9.421	6.918	7.791	8.348
Viñedo	30.798	32.393	30.210	32.389	31.790	31.109	30.387	29.000	28.127	27.915	28.004
Olivar			31	35	35	35	11	9	9	9	9
NAVARRA											
Trigo		85.993	79.508	80.924	90.801	83.034	56.790	76.744	71.646	73.302	78.245
Cebada		100.992	112.810	107.764	95.139	108.725	118.572	108.957	111.357	109.545	120.584
Avena		4.643	3.081	6.173	5.426	6.646	6.508	8.646	10.899	9.852	9.318
Centeno			2.683			663					
Maiz		20.005	20.794	17.779	14.431	11.913	14.687	10.546	11.869	11.804	12.298
Patata		1.403	1.146	221	210	154	142	126	191	61	136
Remolacha azucarera		57	98								
Girasol		10.320	7.244	8.977	8.406	7.115	8.138	2.516	2.892	3.317	1.444
Alfalfa		6.835	6.750	6.983	7.708	10.720	10.841	10.549	11.819	9.247	6.182
Barbecho		73.844	59.980	63.123	67.687	64.352	83.650	75.659	72.259	74.005	62.539
Viñedo		20.857	21.719	21.635	24.437	27.066	29.038	32.211	31.144	30.978	29.714
Olivar		2.422	2.694	3.367	2.622	2.977	3.963	4.636	5.224	5.414	6.824
BALEARES											
Trigo		6.504	6.452	6.909	5.700	5.678	5.526	4.169	4.711	3.199	3.327
Cebada		13.059	12.899	13.106	12.977	10.301	14.336	12.145	13.408	12.118	18.551
Avena		10.831	12.194	8.763	5.126	4.998	11.003	8.112	9.048	13.547	10.477
Centeno					3						11
Maiz		114	420	421	201	654	83	128	14	80	253
Patata		366	254	174	452	104	790	645	1.364	1.016	610
Remolacha azucarera					2	7					
Girasol		17	115	116	1	65	99	76			
Alfalfa		1.838	1.363	1.367	1.658	1.229	1.013	1.062	1.167	996	974
Barbecho		11.699	17.353	15.041	13.993	22.343	16.289	19.705	19.962	19.453	16.892
Viñedo		1.910	1.885	1.852	1.753	1.827	1.781	1.980	3.028	3.532	3.498
Olivar		8.438	8.186	8.019	7.389	6.707	8.113	11.286	10.624	11.380	11.124

TABLA 7
ENCUESTA SOBRE SUPERFICIES DE CULTIVOS, PRINCIPALES RESULTADOS

Comunidad Autónoma Y Cultivos	Superficie (Ha.)										
	1995	1996	1997	1998	1999	2000	2001	2002	2003	2004	2005
CATALUÑA											
Trigo			60.574	72.358	90.644	85.516	82.249	84.417	81.522	67.228	84.908
Cebada			223.147	226.285	216.029	218.040	209.491	211.066	213.054	213.413	208.211
Avena			4.263	7.751	7.131	5.824	7.393	7.071	4.575	5.463	3.674
Centeno			199		185	410	262	12	18	98	2
Maiz			44.593	40.225	33.517	42.881	42.007	40.634	44.612	34.189	32.175
Patata			1.137	1.483	1.217	1.004	1.083	1.547	961	1.118	1.008
Remolacha azucarera											
Girasol			10.157	12.440	10.348	8.319	5.519	6.346	5.736	2.576	2.799
Alfalfa			48.371	47.483	48.958	49.326	43.907	44.785	45.101	42.504	42.454
Barbecho			50.939	38.787	49.803	45.322	46.827	43.682	36.714	44.452	48.898
Viñedo			60.752	61.880	57.761	65.136	63.268	61.406	61.699	61.427	61.405
Oliver			130.341	126.528	121.506	125.005	123.248	117.822	119.856	118.837	116.909
CANARIAS											
Trigo				32	379	137	69	153	180	110	123
Cebada					63	34	17		1	13	16
Avena				95	95	106	162	162	48	79	28
Centeno					42	9		149	26	12	
Maiz				1.372	1.311	1.306	1.435	294	378	449	369
Patata				1.993	3.512	3.383	2.869	4.906	6.208	5.615	4.426
Remolacha azucarera											
Girasol											
Alfalfa				17	81	38				21	
Barbecho				21.699	11.171	9.981	12.135	11.122	7.673	8.190	11.734
Viñedo				12.486	12.916	12.764	12.259	11.628	11.954	5.404	7.096
Oliver				45	34	33	72	57	23		8
P. ASTURIAS											
Trigo					5		33	35	23	23	23
Cebada							5	11	3	3	3
Avena											
Centeno					4	7	11	11	8	9	8
Maiz					182	676	387	336	259	368	284
Patata					1.298	1.326	1.695	1.850	1.703	1.570	1.269
Remolacha azucarera											
Girasol											
Alfalfa					39	12	89	72	55	79	54
Barbecho					331	981	453	687	556	362	265
Viñedo							33	33	26	26	21
Oliver											
CANTABRIA											
Trigo					958	181	448	807	422	628	777
Cebada					639	1.030	754	229	506	364	271
Avena						163	47	22			
Centeno						47			7	3	
Maiz					52	63	208	26	214	46	727
Patata					102	416	268	529	381	370	256
Remolacha azucarera											33
Girasol								62			
Alfalfa					172	52	139	215	448	376	155
Barbecho					363	344	949	145	327	368	219
Viñedo							39	39	39	39	
Oliver											
P.VASCO											
Trigo						28.801	25.345	29.605	25.041	25.308	26.946
Cebada						13.509	14.314	13.679	13.674	13.547	12.937
Avena						6.257	6.983	3.484	4.157	3.893	6.346
Centeno						161	275	117	392	270	
Maiz						37	96		0	250	6
Patata						4.057	3.599	2.429	2.869	2.603	2.231
Remolacha azucarera						2.060	3.548	2.052	3.677	4.220	2.890
Girasol						795	1.362	942	1.116	884	730
Alfalfa						330	473	452	385	345	119
Barbecho						4.198	4.000	5.543	4.962	4.194	7.489
Viñedo						10.447	11.096	11.632	9.125	11.994	11.842
Oliver						214	233	274	272	293	322
TOTAL ESPAÑA											
Trigo						2.371.461	2.228.045	2.398.016	2.271.258	2.148.430	2.349.784
Cebada						3.512.144	3.236.121	3.279.665	3.236.155	3.257.824	3.380.353
Avena						437.112	400.478	411.030	403.579	390.674	407.495
Centeno						119.596	113.711	102.206	102.224	96.557	87.714
Maiz						455.253	520.783	461.159	484.833	484.327	421.704
Patata						64.459	69.297	76.450	72.942	78.003	71.030
Remolacha azucarera						115.336	103.765	111.913	100.809	104.959	109.385
Girasol						804.579	832.625	763.082	737.626	721.791	505.311
Alfalfa						259.208	249.257	258.483	265.914	259.189	261.176
Barbecho						2.604.348	3.486.868	3.221.114	3.308.596	2.744.654	2.804.720
Viñedo						1.212.823	1.204.477	1.208.141	1.166.347	1.153.221	1.149.749
Oliver						2.400.743	2.390.731	2.411.151	2.439.527	2.453.048	2.456.719

3.1.- Distribución general de la tierra por Comunidad Autónoma y para el conjunto de España, incluyendo coeficientes de variación de las estimaciones.

Se incluyen diecisiete cuadros sobre la superficie total de cultivos y aprovechamientos del suelo, uno por cada Comunidad Autónoma objeto de estudio de la encuesta, más otro para el total de España.

La agrupación de los diferentes cultivos se ha efectuado conservando los grupos empleados en la estadística española (cereales, leguminosas, tubérculos, etc.); a partir de esta agrupación se pasa fácilmente a los grandes grupos empleados por los servicios estadísticos de la U.E.

Se incluyen los coeficientes de variación, expresados en términos porcentuales, a continuación de las superficies de los cultivos.

Debido a las peculiaridades de la metodología aplicada en la Comunidad Autónoma del País Vasco no se expresan los Coeficientes de Variación, ya que no resultan comparables con los del resto de las Comunidades.

3.1.1. ESPAÑA Distribución General de la Tierra (ha.)

CULTIVO			CULTIVO				
	Superf. (ha)	C. Var. (%)		Superf. (ha)	C. Var. (%)		
TD	TRIGO DURO	1.030.479	2,69	NR	NARANJO	148.493	4,3
TB	TRIGO BLANDO Y SEMIDURO	1.319.305	2,04	MR	MANDARINO	113.355	4,4
C2	CEBADA DE 2 CARRERAS	2.914.732	1,46	LI	LIMONERO	42.905	7,5
C6	CEBADA DE 6 CARRERAS	465.621	3,38	PA	POMELO	1.029	28,6
AV	AVENA	407.495	3,79	NG	NARANJO AMARGO	66	27,2
CN	CENTENO	87.714	7,53	AX	OTROS CITRICOS	710	20,7
TT	TRITICALE	27.815	17,42		TOTAL FRUTALES CITRICOS (CI)	306.557	3,8
MC	MEZCLA DE CEREALES DE INVIERNO	43.930	12,31	MN	MANZANO	34.736	7,2
AR	ARROZ	118.783	7,62	MX	MANZANO NO COMERCIAL	2.984	14,1
MA	MAIZ	421.704	3,31	PE	PERAL	29.334	8,1
SR	SORGO	3.251	45,88	MB	MEMBRILERO	1.306	32,4
CX	OTROS CEREALES GRANO	155	30,78	NI	NISPERO	3.099	29,1
	TOTA CEREALES GRANO (CE)	6.840.985	1,41	AB	ALBARICOQUERO	19.360	11,7
JS	JUDIAS SECAS	4.858	13,78	CE	CEREZO Y GUINDO	35.317	9,8
HS	HABAS SECAS	41.220	10,09	ME	MELOCOTONERO Y NECTARINAS	74.344	6,8
LE	LENTEJAS	31.233	11,9	CR	CIRUELO	21.574	9,0
GA	GARBANZOS	43.549	11,71	HI	HIGUERA	26.488	11,3
GS	GUISANTES SECOS	123.284	6,19	CH	CHIRIMOYO	1.943	30,8
VE	VEZA	71.366	7,48	AU	AGUACATE	16.026	18,1
AT	ALTRAMUZ	6.197	26,72	CQ	CAQUI	2.885	15,0
AL	ALGARROBAS	436	82,22	PL	PLATANERA	6.935	12,1
YE	YEROS	86.356	7,97	KW	KIWI	162	43,9
LX	OTRAS LEGUMINOSAS GRANO	2.231	32,24	CU	CHUMBERA	745	33,9
	TOTAL LEGUMINOSAS (LE)	410.730	3,48	MG	MANGO	1.348	38,5
PT	PATATA	71.030	6,11	GR	GRANADO	2.320	17,3
BT	BATATA	629	43,91	PY	PAPAYA		
CY	CHUFA	480	44,21	PÑ	PIÑA		
TX	OTROS TUBERCULOS PARA CONSUMO	281		AM	ALMENDRO	621.762	2,6
	TOTAL TUBERCULOS C. H. (TU)	72.421	6,01	AQ	ALMENDRO ABANDONADO	67.976	4,8
CA	CANA DE AZUCAR	810	44,59	AY	ALMENDRO NO COMERCIAL	38.876	
RM	REMOLACHA AZUCARERA	109.385	5,74	NU	NOGAL FRUTO	7.717	12,5
AD	ALGODON	83.247	7,15	AE	AVELLANO	24.189	14,2
LN	LINO	29	99,49	FX	OTROS FRUTALES	20.715	16,5
GI	GIRASOL	505.311	3,53		TOTAL FRUTALES NO CITRICOS (FR)	1.062.142	2,5
SO	SOJA	39	96,4	VM	UVA DE MESA	21.014	12,0
CZ	COLZA	3.361	28,26	VT	UVA DE TRANSFORMACION	1.128.735	2,2
OX	OTRAS OLEAGINOSAS				TOTAL VIÑEDO (VI)	1.149.749	2,5
TA	TABACO	13.931	18,39	OM	ACEITUNA DE MESA	97.239	9,2
LU	LUPULO	456	38,35	OT	ACEITUNA DE ALMAZARA	2.359.480	1,8
PD	PIMIENTO PARA PIMENTON	1.483	31,49		TOTAL OLIVAR (OL)	2.456.719	1,9
CD	CONDIMENTOS (PIMENTON,ANIS,AZAFRAN,ETC)	555	58,27	AO	ALGARROBO	56.891	5,4
AA	AROMATICAS (LAVANDA,LAVANDIN,ETC)	2.482	28,27	NX	OTROS CULTIVOS LEÑOSOS	3.048	34,4
IX	OTROS CULTIVOS INDUSTRIALES	7.805	23,43		TOTAL OTROS CULTIVOS LEÑOSOS (OC)	59.940	9,4
CC	CACAHUETE	4	43,75	VV	VIVEROS	16.218	11,2
	TOTAL INDUSTRIALES (IN)	728.898	2,85		TOTAL VIVEROS (VV)	16.218	4,9
MF	MAIZ FORRAJERO	63.108	7,11		TOTAL CULTIVOS LEÑOSOS (D)	5.051.325	
AF	ALFALFA	261.176	3,51	IN	SUPERFICIE EN INVERNADERO	65.218	8,1
VF	VEZA (veza+avena) PARA FORRAJE	40.560	11,19		TOTAL OTRAS SUPERFICIES (I)	65.218	8,1
FV	OTROS FORRAJES (CEREAL INV,SORGO,TREBI)	251.703	4,47	HU	HUERTOS FAMILIARES	100.904	3,1
PP	PRADERAS POLIFITAS	230.521	3,92		TOTAL OTRAS SUPERFICIES (H)	100.904	3,1
NF	NABO FORRAJERO	302	28,31		TOTAL TIERRAS DE CULTIVO (C+D+H+I)	17.643.679	
RF	REMOLACHA FORRAJERA	873	13,87	PW	PRADOS NATURALES (en regadio)	70.980	
CS	COLES Y BERZAS FORRAJERAS	3.151	7,29	PR	PRADOS NATURALES (en seco)	869.929	
RX	OTRAS PLANTAS DE ESCARDA FORRA JERA	1.237	43,74	PH	PASTIZAL ALTA MONTAÑA	323.696	
	TOTAL FORRAJERAS (FO)	852.630	2,3	PS	PASTIZALES	4.657.412	
AZ	ACELGA	415	31,85	PM	PASTIZAL MATORRAL	1.407.318	
CM	COL REPOLLO	1.070	16,61	CP	CHOPO	132.167	
CI	COL BROCOLI	2.406	37,05	CO	CONIFERAS	6.173.957	
EP	ESPARRAGO	10.040	14,45	FL	FRONDOSAS CRECIMIENTO LENTO	3.057.286	
AP	APIO	81	41,21	FR	FRONDOSAS CRECIMIENTO RAPIDO	705.068	
LC	LECHUGA	4.731	27,16	CF	CONIFERAS Y FRONDOSAS	1.477.798	
LO	LOMBARDA	31	96,4	ML	MATORRAL	7.505.176	
EL	ESCAROLA	69	91,77	ER	ERIAL	1.597.621	
TO	TOMATE	33.683	10,13	ES	ESPARTIZAL	225.380	
SA	SANDIA	12.303	12,39	BL	BALDIO	911.180	
MO	MELON	20.691	12,27	IM	IMPRODUCTIVO	1.039.334	
CW	CALABAZA	1.165	65,06	NA	NO AGRICOLA	2.152.809	
CB	CALABACIN	704	18,14	AG	AGUAS INTERIORES	537.021	
PI	PEPINO	51	26,3	AS	MAR		
BE	BERENJENA	505	28,31		TOTAL OTRAS SUPERFICIES	32.844.134	
PQ	PIMIENTO	5.035	17,57		TOTAL SUPERFICIE GEOGRÁFICA	50.487.813	
PU	PUERRO	632	36,9				
AC	ALCACHOFA	17.452	15,04				
CK	COLIFLOR	1.342	32,42				
AJ	AJO	9.718	18,47				
CL	CEBOLLA	17.487	14,75				
RW	REMOLACHA MESA	1.032	62,42				
CT	ZANAHORIA	4.837	22,08				
MD	MAIZ DULCE	2.424	56,54				
JV	JUDIAS VERDES	2.629	31,53				
GV	GUISANTES VERDES	9.442	21,11				
HV	HABAS VERDES	1.810	32,95				
FN	FRESA-FRESON	4.946	29,57				
VH	HUERTO VACIO	29.656	12,72				
HP	CHAMPIÑON	38	95,56				
HX	OTRAS HORTALIZAS	3.245	20,64				
	TOTAL HORTALIZAS (HO)	199.668	4,67				
FO	FLORES Y ORNAMENTALES	1.707	14,61				
	TOTAL FLORES Y ORNAMENTALES (FL)	1.707	14,61				
	TOTAL CULTIVOS HERBÁCEOS (A)	9.107.040					
BA	BARBECHO	2.698.980	1,48				
BR	BARBECHO REGADIO	105.741	4,87				
PO	POSIO (Pastos con laboreo ocasional)	514.472	4,74				
	TOTAL OTRAS TIERRAS DE LABOR (B)	3.319.192	1,3				
	TOTAL TIERRAS DE LABOR (C=A+B)	12.426.232					

3.1.2. GALICIA Distribución General de la Tierra (ha.)

CULTIVO	Superf. (ha)	C. Var. (%)
TD TRIGO DURO	1.183	41,18
TB TRIGO BLANDO Y SEMIDURO	19.069	16,68
C2 CEBADA DE 2 CARRERAS	146	42,45
C6 CEBADA DE 6 CARRERAS	25	90,97
AV AVENA	219	38,2
CN CENTENO	6.158	25,28
TT TRITICALE	99	63,79
MC MEZCLA DE CEREALES DE INVIERNO	14	45,34
AR ARROZ		
MA MAIZ	24.108	8,49
SR SORGO		
CX OTROS CEREALES GRANO		
TOTA CEREALES GRANO (CE)	51.021	8,32
JS JUDIAS SECAS	724	25,34
HS HABAS SECAS	117	21,74
LE LENTEJAS	1	90,22
GA GARBANZOS	15	76,1
GS GUI SANTES SECOS	6	89,66
VE VEZA		
AT ALTRAMUZ		
AL ALGARROBAS		
YE YEROS		
LX OTRAS LEGUMINOSAS GRANO		
TOTAL LEGUMINOSAS (LE)	863	21,47
PT PATATA	15.306	7,97
BT BATATA		
CY CHUFA		
TX OTROS TUBERCULOS PARA CONSUMO		
TOTAL TUBERCULOS C. H. (TU)	15.306	7,97
CA CANA DE AZUCAR		
RM REMOLACHA AZUCARERA	0	96,82
AD ALGODON		
LN LINO		
GI GIRASOL		
SO SOJA		
CZ COLZA		
OX OTRAS OLEAGINOSAS		
TA TABACO		
LU LUPULO		
PD PIMIENTO PARA PIMENTON		
CD CONDIMENTOS (PIMENTON,ANIS,AZAFRAN,ETC		
AA AROMATICAS (LAVANDA,LAVANDIN,ETC)		
IX OTROS CULTIVOS INDUSTRIALES		
CC CACAHUETE		
TOTAL INDUSTRIALES (IN)	0	96,82
MF MAIZ FORRAJERO	40.305	7,97
AF ALFALFA	47	48,36
VF VEZA (veza+avena) PARA FORRAJE	1	90,22
FV OTROS FORRAJES (CEREAL INV,SORGO,TREBI	3.734	20,99
PP PRADERAS POLIFITAS	169.700	4,31
NF NABO FORRAJERO	268	31,44
RF REMOLACHA FORRAJERA	757	15,41
CS COLES Y BERZAS FORRAJERAS	3.109	7,38
RX OTRAS PLANTAS DE ESCARDA FORRA JERA	82	43,88
TOTAL FORRAJERAS (FO)	218.002	4,21
AZ ACELGA	6	54,48
CM COL REPOLLO	187	33,18
CI COL BROCOLI		
EP ESPARRAGO		
AP APIO		
LC LECHUGA	17	46,58
LO LOMBARDA		
EL ESCAROLA		
TO TOMATE	14	49,34
SA SANDIA		
MO MELON	10	64,11
CW CALABAZA	1	90,22
CB CALABACIN		
PI PEPINO	3	76,22
BE BERENJENA		
PQ PIMIENTO	14	49,98
PU PUERRO	8	90,22
AC ALCACHOFA		
CK COLIFLOR		
AJ AJO		
CL CEBOLLA	39	33,68
RW REMOLACHA MESA	1	90,22
CT ZANAHORIA	1	90,22
MD MAIZ DULCE		
JV JUDIAS VERDES	114	28,82
GV GUI SANTES VERDES	2	49,24
HV HABAS VERDES		
FN FRESA-FRESON	9	96,82
VH HUERTO VACIO	30	66,81
HP CHAMPINON		
HX OTRAS HORTALIZAS	78	32,35
TOTAL HORTALIZAS (HO)	533	18,14
FO FLORES Y ORNAMENTALES	158	33,74
TOTAL FLORES Y ORNAMENTALES (FL)	158	33,74
TOTAL CULTIVOS HERBACEOS (A)	285.884	
BA BARBECHO	8.348	10,67
BR BARBECHO REGADIO		
PO POSIO (Pastos con laboreo ocasional)	577	36,54
TOTAL OTRAS TIERRAS DE LABOR (B)	8.925	
TOTAL TIERRAS DE LABOR (C=A+B)	294.809	

CULTIVO	Superf. (ha)	C. Var. (%)
NR NARANJO		
MR MANDARINO		
LI LIMONERO	18	34,7
PA POMELO		
NG NARANJO AMARGO		
AX OTROS CITRICOS		
TOTAL FRUTALES CITRICOS (CI)	18	35,3
MN MANZANO	1.407	17,7
MX MANZANO NO COMERCIAL	352	20,1
PE PERAL	143	28,1
MB MEMBRILERO	2	66,8
NI NISPERO		
AB ALBARICOQUERO	3	99,0
CE CEREZO Y GUINDO	237	49,1
ME MELOCOTONERO Y NECTARINAS	144	23,7
CR CIRUELO	101	29,7
HI HIGUERA	25	70,9
CH CHIRIMOYO		
AU AGUACATE		
CQ CAQUI		
PL PLATANERA		
KW KIWI	35	73,9
CU CHUMBERA		
MG MANGO		
GR GRANADO		
PY PAPAYA		
PÑ PIÑA		
AM ALMENDRO		
AQ ALMENDRO ABANDONADO	9	57,1
AY ALMENDRO NO COMERCIAL		
NU NOGAL FRUTO	110	43,5
AE AVELLANO	1	99,0
FX OTROS FRUTALES	2.187	79,3
TOTAL FRUTALES NO CITRICOS (FR)	4.757	29,4
VM UVA DE MESA	50	88,7
VT UVA DE TRANSFORMACION	27.954	9,4
TOTAL VIÑEDO (VI)	28.004	9,3
OM ACEITUNA DE MESA		
OT ACEITUNA DE ALMAZARA	9	71,4
TOTAL OLIVAR (OL)	9	71,4
AO ALGARROBO		
NX OTROS CULTIVOS LEÑOSOS	28	53,8
TOTAL OTROS CULTIVOS LEÑOSOS (OC)	28	53,8
VV VIVEROS	1.127	39,8
TOTAL VIVEROS (VV)	1.127	39,8
TOTAL CULTIVOS LEÑOSOS (D)	33.943	
IN SUPERFICIE EN INVERNADERO	452	24,7
TOTAL OTRAS SUPERFICIES (I)	452	24,7
HU HUERTOS FAMILIARES	18.020	7,6
TOTAL OTRAS SUPERFICIES (H)	18.020	7,6
TOTAL TIERRAS DE CULTIVO (C+D+H+I)	347.224	
PW PRADOS NATURALES (en regadio)	30.456	
PR PRADOS NATURALES (en seco)	214.708	
PH PASTIZAL ALTA MONTAÑA	2.130	
PS PASTIZALES	131.080	
PM PASTIZAL MATORRAL	13.527	
CP CHOPO	2.561	
CO CONIFERAS	300.518	
FL FRONDOSAS CRECIMIENTO LENTO	225.193	
FR FRONDOSAS CRECIMIENTO RAPIDO	284.009	
CF CONIFERAS Y FRONDOSAS	378.142	
ML MATORRAL	730.893	
ER ERIAL	15.929	
ES ESPARTIZAL		
BL BALDIO	32.234	
IM IMPRODUCTIVO	33.245	
NA NO AGRICOLA	181.573	
AG AGUAS INTERIORES	24.242	
AS MAR		
TOTAL OTRAS SUPERFICIES	2.600.442	

TOTAL SUPERFICIE GEOGRÁFICA 2.947.667

3.1.3. P. DE ASTURIAS Distribución General de la Tierra (ha.)

CULTIVO	Superf. (ha)	C. Var. (%)
TD TRIGO DURO		
TB TRIGO BLANDO Y SEMIDURO	23	18,57
C2 CEBADA DE 2 CARRERAS		
C6 CEBADA DE 6 CARRERAS	3	99,86
AV AVENA		
CN CENTENO	8	18,57
TT TRITICALE		
MC MEZCLA DE CEREALES DE INVIERNO		
AR ARROZ		
MA MAIZ	284	16,27
SR SORGO		
CX OTROS CEREALES GRANO	2	19,72
TOTA CEREALES GRANO (CE)	320	15,17
JS JUDIAS SECAS	585	16,72
HS HABAS SECAS		
LE LENTEJAS		
GA GARBANZOS		
GS GUISANTES SECOS		
VE VEZA		
AT ALTRAMUZ		
AL ALGARROBAS		
YE YEROS		
LX OTRAS LEGUMINOSAS GRANO		
TOTAL LEGUMINOSAS (LE)	585	16,76
PT PATATA	1.269	9,48
BT BATATA		
CY CHUFA		
TX OTROS TUBERCULOS PARA CONSUMO		
TOTAL TUBERCULOS C. H. (TU)	1.269	9,43
CA CANA DE AZUCAR		
RM REMOLACHA AZUCARERA		
AD ALGODON		
LN LINO		
GI GIRASOL		
SO SOJA		
CZ COLZA		
OX OTRAS OLEAGINOSAS		
TA TABACO		
LU LUPULO		
PD PIMIENTO PARA PIMENTON		
CD CONDIMENTOS (PIMENTON,ANIS,AZAFRAN,ETC)		
AA AROMATICAS (LAVANDA,LAVANDIN,ETC)		
IX OTROS CULTIVOS INDUSTRIALES		
CC CACAHUETE		
TOTAL INDUSTRIALES (IN)		
MF MAIZ FORRAJERO	6.220	18,94
AF ALFALFA	54	34,98
VF VEZA (veza+avena) PARA FORRAJE	53	97,5
FV OTROS FORRAJES (CEREAL INV,SORGO,TREBI)	4.622	28,58
PP PRADERAS POLIFITAS	3.643	24,64
NF NABO FORRAJERO	32	30,04
RF REMOLACHA FORRAJERA	30	36,81
CS COLES Y BERZAS FORRAJERAS	39	24,67
RX OTRAS PLANTAS DE ESCARDA FORRA JERA		
TOTAL FORRAJERAS (FO)	14.693	16,45
AZ ACELGA	0	18,57
CM COL REPOLLO	28	26,21
CI COL BROCOLI		
EP ESPARRAGO		
AP APIO		
LC LECHUGA	109	74,17
LO LOMBARDA		
EL ESCAROLA		
TO TOMATE	5	15,46
SA SANDIA		
MO MELON		
CW CALABAZA		
CB CALABACIN		
PI PEPINO		
BE BERENJENA		
PQ PIMIENTO	0	44,99
PU PUERRO		
AC ALCACHOFA		
CK COLIFLOR	0	18,57
AJ AJO	8	10,57
CL CEBOLLA	27	35,5
RW REMOLACHA MESA		
CT ZANAHORIA		
MD MAIZ DULCE		
JV JUDIAS VERDES	36	63,71
GV GUISANTES VERDES	2	15,59
HV HABAS VERDES	2	13,07
FN FRESA-FRESON	0	44,99
VH HUERTO VACIO	62	47,45
HP CHAMPIÑON		
HX OTRAS HORTALIZAS		
TOTAL HORTALIZAS (HO)	280	42,89
FO FLORES Y ORNAMENTALES		
TOTAL FLORES Y ORNAMENTALES (FL)		
TOTAL CULTIVOS HERBÁCEOS (A)	17.147	
BA BARBECHO	265	26,83
BR BARBECHO REGADIO		
PO POSIO (Pastos con laboreo ocasional)		
TOTAL OTRAS TIERRAS DE LABOR (B)	265	26,83
TOTAL TIERRAS DE LABOR (C=A+B)	17.412	

CULTIVO	Superf. (ha)	C. Var. (%)
NR NARANJO		
MR MANDARINO		
LI LIMONERO		
PA POMELO		
NG NARANJO AMARGO		
AX OTROS CITRICOS		
TOTAL FRUTALES CITRICOS (CI)		
MN MANZANO	3.299	13,3
MX MANZANO NO COMERCIAL	1.720	17,9
PE PERAL	3	47,5
MB MEMBRILERO		
NI NISPERO		
AB ALBARICOQUERO		
CE CEREZO Y GUINDO	10	58,4
ME MELOCOTONERO Y NECTARINAS	13	70,8
CR CIRUELO	4	46,9
HI HIGUERA	5	97,5
CH CHIRIMOYO		
AU AGUACATE		
CQ CAQUI		
PL PLATANERA		
KW KIWI	13	53,9
CU CHUMBERA	1	14,7
MG MANGO		
GR GRANADO		
PY PAPAYA		
PÑ PIÑA		
AM ALMENDRO		92,9
AQ ALMENDRO ABANDONADO		
AY ALMENDRO NO COMERCIAL	12	
NU NOGAL FRUTO	33	92,9
AE AVELLANO		
FX OTROS FRUTALES	25	78,2
TOTAL FRUTALES NO CITRICOS (FR)	5.139	11,5
VM UVA DE MESA		
VT UVA DE TRANSFORMACION	21	18,6
TOTAL VIÑEDO (VI)	21	18,6
OM ACEITUNA DE MESA		
OT ACEITUNA DE ALMAZARA		
TOTAL OLIVAR (OL)		
AO ALGARROBO		
NX OTROS CULTIVOS LEÑOSOS		
TOTAL OTROS CULTIVOS LEÑOSOS (OC)		
VV VIVEROS	209	91,3
TOTAL VIVEROS (VV)	209	91,3
TOTAL CULTIVOS LEÑOSOS (D)	5.370	
IN SUPERFICIE EN INVERNADERO	179	47,6
TOTAL OTRAS SUPERFICIES (I)	179	47,6
HU HUERTOS FAMILIARES	2.647	11,2
TOTAL OTRAS SUPERFICIES (H)		
TOTAL TIERRAS DE CULTIVO (C+D+H+I)	22.961	
PW PRADOS NATURALES (en regadio)	2.537	
PR PRADOS NATURALES (en seco)	196.926	
PH PASTIZAL ALTA MONTAÑA	22.177	
PS PASTIZALES	66.811	
PM PASTIZAL MATORRAL	32.657	
CP CHOPO	132	
CO CONIFERAS	93.358	
FL FRONDOSAS CRECIMIENTO LENTO	154.619	
FR FRONDOSAS CRECIMIENTO RAPIDO	77.911	
CF CONIFERAS Y FRONDOSAS	30.135	
ML MATORRAL	207.725	
ER ERIAL	31.520	
ES ESPARTIZAL		
BL BALDIO	1.312	
IM IMPRODUCTIVO	64.474	
NA NO AGRICOLA	44.841	
AG AGUAS INTERIORES	3.684	
AS MAR		
TOTAL OTRAS SUPERFICIES	1.030.820	

TOTAL SUPERFICIE GEOGRÁFICA 1.053.781

3.1.4. CANTABRIA Distribución General de la Tierra (ha.)

CULTIVO	Superf. (ha)	C. Var. (%)
TD	TRIGO DURO	
TB	TRIGO BLANDO Y SEMIDURO	777 49,17
C2	CEBADA DE 2 CARRERAS	271 40,1
C6	CEBADA DE 6 CARRERAS	
AV	AVENA	
CN	CENTENO	
TT	TRITICALE	
MC	MEZCLA DE CEREALES DE INVIERNO	
AR	ARROZ	
MA	MAIZ	727 38,42
SR	SORGO	
CX	OTROS CEREALES GRANO	
	TOTA CEREALES GRANO (CE)	1.776 33,59
JS	JUDIAS SECAS	13 43,28
HS	HABAS SECAS	
LE	LENTEJAS	
GA	GARBANZOS	
GS	GUISANTES SECOS	
VE	VEZA	
AT	ALTRAMUZ	
AL	ALGARROBAS	
YE	YEROS	
LX	OTRAS LEGUMINOSAS GRANO	
	TOTAL LEGUMINOSAS (LE)	13 43,28
PT	PATATA	256 45,3
BT	BATATA	
CY	CHUFA	
TX	OTROS TUBERCULOS PARA CONSUMO	
	TOTAL TUBERCULOS C. H. (TU)	256 45,11
CA	CANA DE AZUCAR	
RM	REMOLACHA AZUCARERA	33 78,19
AD	ALGODON	
LN	LINO	
GI	GIRASOL	
SO	SOJA	
CZ	COLZA	
OX	OTRAS OLEAGINOSAS	
TA	TABACO	
LU	LUPULO	
PD	PIMIENTO PARA PIMENTON	
CD	CONDIMENTOS (PIMENTON,ANIS,AZAFRAN,ETC)	
AA	AROMATICAS (LAVANDA,LAVANDIN,ETC)	
IX	OTROS CULTIVOS INDUSTRIALES	
CC	CACAHUETE	
	TOTAL INDUSTRIALES (IN)	33 78,19
MF	MAIZ FORRAJERO	2.026 36,84
AF	ALFALFA	155 82,27
VF	VEZA (veza+avena) PARA FORRAJE	
FV	OTROS FORRAJES (CEREAL INV,SORGO,TREBI)	21 78,19
PP	PRADERAS POLIFITAS	70 78,19
NF	NABO FORRAJERO	
RF	REMOLACHA FORRAJERA	
CS	COLES Y BERZAS FORRAJERAS	
RX	OTRAS PLANTAS DE ESCARDA FORRAJERA	
	TOTAL FORRAJERAS (FO)	2.273 32,61
AZ	ACELGA	
CM	COL REPOLLO	5 78,19
CI	COL BROCOLI	
EP	ESPARRAGO	
AP	APIO	
LC	LECHUGA	
LO	LOMBARDA	
EL	ESCAROLA	
TO	TOMATE	
SA	SANDIA	
MO	MELON	
CW	CALABAZA	
CB	CALABACIN	3 78,19
PI	PEPINO	
BE	BERENJENA	
PQ	PIMIENTO	
PU	PUERRO	
AC	ALCACHOFA	
CK	COLIFLOR	
AJ	AJO	
CL	CEBOLLA	
RW	REMOLACHA MESA	
CT	ZANAHORIA	
MD	MAIZ DULCE	
JV	JUDIAS VERDES	2 78,19
GV	GUISANTES VERDES	
HV	HABAS VERDES	
FN	FRESA-FRESON	
VH	HUERTO VACIO	3 78,19
HP	CHAMPIÑON	
HX	OTRAS HORTALIZAS	
	TOTAL HORTALIZAS (HO)	13 47,23
FO	FLORES Y ORNAMENTALES	
	TOTAL FLORES Y ORNAMENTALES (FL)	
	TOTAL CULTIVOS HERBÁCEOS (A)	4.364
BA	BARBECHO	219 59,83
BR	BARBECHO REGADIO	
PO	POSIO (Pastos con laboreo ocasional)	
	TOTAL OTRAS TIERRAS DE LABOR (B)	219 59,83
	TOTAL TIERRAS DE LABOR (C=A+B)	4.583

CULTIVO	Superf. (ha)	C. Var. (%)
NR	NARANJO	
MR	MANDARINO	
LI	LIMONERO	
PA	POMELO	
NG	NARANJO AMARGO	
AX	OTROS CITRICOS	
	TOTAL FRUTALES CITRICOS (CI)	
MN	MANZANO	
MX	MANZANO NO COMERCIAL	
PE	PERAL	
MB	MEMBRILERO	
NI	NISPERO	
AB	ALBARICOQUERO	
CE	CEREZO Y GUINDO	
ME	MELOCOTONERO Y NECTARINAS	
CR	CIRUELO	
HI	HIGUERA	
CH	CHIRIMOYO	
AU	AGUACATE	
CQ	CAQUI	
PL	PLATANERA	
KW	KIWI	5 113,6
CU	CHUMBERA	
MG	MANGO	
GR	GRANADO	
PY	PAPAYA	
PÑ	PIÑA	
AM	ALMENDRO	
AQ	ALMENDRO ABANDONADO	
AY	ALMENDRO NO COMERCIAL	
NU	NOGAL FRUTO	
AE	AVELLANO	
FX	OTROS FRUTALES	
	TOTAL FRUTALES NO CITRICOS (FR)	5 64,8
VM	UVA DE MESA	
VT	UVA DE TRANSFORMACION	
	TOTAL VIÑEDO (VI)	
OM	ACEITUNA DE MESA	
OT	ACEITUNA DE ALMAZARA	
	TOTAL OLIVAR (OL)	
AO	ALGARROBO	
NX	OTROS CULTIVOS LEÑOSOS	
	TOTAL OTROS CULTIVOS LEÑOSOS (OC)	
VV	VIVEROS	
	TOTAL VIVEROS (VV)	
	TOTAL CULTIVOS LEÑOSOS (D)	5
IN	SUPERFICIE EN INVERNADERO	2
	TOTAL OTRAS SUPERFICIES (I)	2
HU	HUERTOS FAMILIARES	424 20,1
	TOTAL OTRAS SUPERFICIES (H)	424 20,1
	TOTAL TIERRAS DE CULTIVO (C+D+H+I)	5.014
PW	PRADOS NATURALES (en regadio)	
PR	PRADOS NATURALES (en seco)	100.923
PH	PASTIZAL ALTA MONTAÑA	54.065
PS	PASTIZALES	61.442
PM	PASTIZAL MATORRAL	22.653
CP	CHOPO	867
CO	CONIFERAS	22.821
FL	FRONDOSAS CRECIMIENTO LENTO	64.304
FR	FRONDOSAS CRECIMIENTO RAPIDO	38.265
CF	CONIFERAS Y FRONDOSAS	1.466
ML	MATORRAL	67.105
ER	ERIAL	26.737
ES	ESPARTIZAL	
BL	BALDIO	1.651
IM	IMPRODUCTIVO	32.281
NA	NO AGRICOLA	26.479
AG	AGUAS INTERIORES	6.063
AS	MAR	
	TOTAL OTRAS SUPERFICIES	527.120

TOTAL SUPERFICIE GEOGRÁFICA 532.134

3.1.5. PAIS VASCO Distribución General de la Tierra (ha.)

CULTIVO	Superf. (ha)	C. Var. (%)
TD TRIGO DURO	17	
TB TRIGO BLANDO Y SEMIDURO	26.930	
C2 CEBADA DE 2 CARRERAS	12.937	
C6 CEBADA DE 6 CARRERAS		
AV AVENA	6.346	
CN CENTENO		
TT TRITICALE		
MC MEZCLA DE CEREALES DE INVIERNO		
AR ARROZ		
MA MAIZ	6	
SR SORGO		
CX OTROS CEREALES GRANO		
TOTA CEREALES GRANO (CE)	46.236	
JS JUDIAS SECAS	16	
HS HABAS SECAS		
LE LENTEJAS		
GA GARBANZOS		
GS GUISANTES SECOS	1.661	
VE VEZA		
AT ALTRAMUZ		
AL ALGARROBAS		
YE YEROS		
LX OTRAS LEGUMINOSAS GRANO		
TOTAL LEGUMINOSAS (LE)	1.677	
PT PATATA	2.231	
BT BATATA		
CY CHUFA		
TX OTROS TUBERCULOS PARA CONSUMO		
TOTAL TUBERCULOS C. H. (TU)	2.231	
CA CANA DE AZUCAR		
RM REMOLACHA AZUCARERA	2.890	
AD ALGODON		
LN LINO		
GI GIRASOL	730	
SO SOJA		
CZ COLZA		
OX OTRAS OLEAGINOSAS		
TA TABACO		
LU LUPULO		
PD PIMIENTO PARA PIMENTON		
CD CONDIMENTOS (PIMENTON,ANIS,AZAFRAN,ETC		
AA AROMATICAS (LAVANDA,LAVANDIN,ETC)		
IX OTROS CULTIVOS INDUSTRIALES		
CC CACAHUETE		
TOTAL INDUSTRIALES (IN)	3.620	
MF MAIZ FORRAJERO	812	
AF ALFALFA	119	
VF VEZA (veza+avena) PARA FORRAJE		
FV OTROS FORRAJES (CEREAL INV,SORGO,TREBI		
PP PRADERAS POLIFITAS	3	
NF NABO FORRAJERO	2	
RF REMOLACHA FORRAJERA		
CS COLES Y BERZAS FORRAJERAS		
RX OTRAS PLANTAS DE ESCARDA FORRA JERA		
TOTAL FORRAJERAS (FO)	936	
AZ ACELGA		
CM COL REPOLLO		
CI COL BROCOLI		
EP ESPARRAGO		
AP APIO		
LC LECHUGA	3	
LO LOMBARDA		
EL ESCAROLA		
TO TOMATE	1	
SA SANDIA		
MO MELON		
CW CALABAZA		
CB CALABACIN		
PI PEPINO		
BE BERENJENA		
PQ PIMIENTO	18	
PU PUERRO		
AC ALCACHOFA		
CK COLIFLOR		
AJ AJO		
CL CEBOLLA		
RW REMOLACHA MESA		
CT ZANAHORIA		
MD MAIZ DULCE		
JV JUDIAS VERDES	275	
GV GUISANTES VERDES		
HV HABAS VERDES		
FN FRESA-FRESON		
VH HUERTO VACIO		
HP CHAMPIÑON		
HX OTRAS HORTALIZAS		
TOTAL HORTALIZAS (HO)	297	
FO FLORES Y ORNAMENTALES		
TOTAL FLORES Y ORNAMENTALES (FL)		
TOTAL CULTIVOS HERBÁCEOS (A)	54.997	
BA BARBECHO	7.489	
BR BARBECHO REGADIO		
PO POSIO (Pastos con laboreo ocasional)	68	
TOTAL OTRAS TIERRAS DE LABOR (B)	7.558	
TOTAL TIERRAS DE LABOR (C=A+B)	62.555	

CULTIVO	Superf. (ha)	C. Var. (%)
NR NARANJO		
MR MANDARINO		
LI LIMONERO		
PA POMELO		
NG NARANJO AMARGO		
AX OTROS CITRICOS		
TOTAL FRUTALES CITRICOS (CI)		
MN MANZANO	2.108	
MX MANZANO NO COMERCIAL	716	
PE PERAL	204	
MB MEMBRILERO	0	
NI NISPERO		
AB ALBARICOQUERO		
CE CEREZO Y GUINDO	7	
ME MELOCOTONERO Y NECTARINAS	5	
CR CIRUELO	36	
HI HIGUERA	5	
CH CHIRIMOYO		
AU AGUACATE		
CQ CAQUI		
PL PLATANERA		
KW KIWI	100	
CU CHUMBERA		
MG MANGO		
GR GRANADO		
PY PAPAYA		
PÑ PIÑA		
AM ALMENDRO	114	
AQ ALMENDRO ABANDONADO		
AY ALMENDRO NO COMERCIAL	72	
NU NOGAL FRUTO	160	
AE AVELLANO	210	
FX OTROS FRUTALES	58	
TOTAL FRUTALES NO CITRICOS (FR)	3.795	
VM UVA DE MESA	2	
VT UVA DE TRANSFORMACION	11.839	
TOTAL VIÑEDO (VI)	11.842	
OM ACEITUNA DE MESA		
OT ACEITUNA DE ALMAZARA	322	
TOTAL OLIVAR (OL)	322	
AO ALGARROBO		
NX OTROS CULTIVOS LEÑOSOS		
TOTAL OTROS CULTIVOS LEÑOSOS (OC)		
VV VIVEROS	588	
TOTAL VIVEROS (VV)	588	
TOTAL CULTIVOS LEÑOSOS (D)	16.546	
IN SUPERFICIE EN INVERNADERO	124	
TOTAL OTRAS SUPERFICIES (I)	124	
HU HUERTOS FAMILIARES	2.752	
TOTAL OTRAS SUPERFICIES (H)	2.752	
TOTAL TIERRAS DE CULTIVO (C+D+H+I)	81.977	
PW PRADOS NATURALES (en regadio)		
PR PRADOS NATURALES (en secano)	76.007	
PH PASTIZAL ALTA MONTAÑA	15.440	
PS PASTIZALES	43.571	
PM PASTIZAL MATORRAL	9.120	
CP CHOPO	1.146	
CO CONIFERAS	150.835	
FL FRONDOSAS CRECIMIENTO LENTO	158.417	
FR FRONDOSAS CRECIMIENTO RAPIDO	17.313	
CF CONIFERAS Y FRONDOSAS	36.605	
ML MATORRAL	58.999	
ER ERIAL	12.961	
ES ESPARTIZAL	622	
BL BALDIO	9.359	
IM IMPRODUCTIVO	10.160	
NA NO AGRICOLA	35.643	
AG AGUAS INTERIORES	6.898	
AS MAR		
TOTAL OTRAS SUPERFICIES	643.096	

TOTAL SUPERFICIE GEOGRÁFICA 725.073

3.1.6. NAVARRA Distribución General de la Tierra (ha.)

CULTIVO	Superf. (ha)	C. Var. (%)
TD TRIGO DURO	13.413	23,63
TB TRIGO BLANDO Y SEMIDURO	64.832	8,57
C2 CEBADA DE 2 CARRERAS	120.373	5,79
C6 CEBADA DE 6 CARRERAS	210	94,69
AV AVENA	9.318	17,5
CN CENTENO		
TT TRITICALE		
MC MEZCLA DE CEREALES DE INVIERNO		
AR ARROZ	3.865	66
MA MAIZ	12.298	23,97
SR SORGO		
CX OTROS CEREALES GRANO		
TOTA CEREALES GRANO (CE)	224.310	7,76
JS JUDIAS SECAS		
HS HABAS SECAS	59	94,69
LE LENTEJAS		
GA GARBANZOS		
GS GUISANTES SECOS	6.201	28,58
VE VEZA		
AT ALTRAMUZ		
AL ALGARROBAS		
YE YEROS		
LX OTRAS LEGUMINOSAS GRANO		
TOTAL LEGUMINOSAS (LE)	6.260	28,27
PT PATATA	136	65,17
BT BATATA		
CY CHUFA		
TX OTROS TUBERCULOS PARA CONSUMO		
TOTAL TUBERCULOS C. H. (TU)	136	65,17
CA CANA DE AZUCAR		
RM REMOLACHA AZUCARERA		
AD ALGODON		
LN LINO		
GI GIRASOL	1.444	41,39
SO SOJA		
CZ COLZA	633	60,32
OX OTRAS OLEAGINOSAS		
TA TABACO	41	96,68
LU LUPULO		
PD PIMIENTO PARA PIMENTON		
CD CONDIMENTOS (PIMENTON,ANIS,AZAFRAN,ETC)		
AA AROMATICAS (LAVANDA,LAVANDIN,ETC)		
IX OTROS CULTIVOS INDUSTRIALES		
CC CACAHUETE		
TOTAL INDUSTRIALES (IN)	2.118	32,87
MF MAIZ FORRAJERO	759	93,71
AF ALFALFA	6.182	22,32
VF VEZA (veza+avena) PARA FORRAJE	307	80,07
FV OTROS FORRAJES (CEREAL INV,SORGO,TREBI)	2.080	53,48
PP PRADERAS POLIFITAS	9.413	27,17
NF NABO FORRAJERO		
RF REMOLACHA FORRAJERA		
CS COLES Y BERZAS FORRAJERAS		
RX OTRAS PLANTAS DE ESCARDA FORRA JERA		
TOTAL FORRAJERAS (FO)	18.741	20,15
AZ ACELGA	99	96,68
CM COL REPOLLO		
CI COL BROCOLI		
EP ESPARRAGO	1.439	25,64
AP APIO		
LC LECHUGA		
LO LOMBARDA		
EL ESCAROLA		
TO TOMATE	2.255	43,8
SA SANDIA		
MO MELON		
CW CALABAZA		
CB CALABACIN		
PI PEPINO		
BE BERENJENA		
PQ PIMIENTO	341	76,83
PU PUERRO		
AC ALCACHOFA	1.063	32,24
CK COLIFLOR	105	96,68
AJ AJO		
CL CEBOLLA		
RW REMOLACHA MESA		
CT ZANAHORIA		
MD MAIZ DULCE		
JV JUDIAS VERDES		
GV GUISANTES VERDES		
HV HABAS VERDES		
FN FRESA-FRESON		
VH HUERTO VACIO		
HP CHAMPIÑON		
HX OTRAS HORTALIZAS	134	94,69
TOTAL HORTALIZAS (HO)	5.436	25,74
FO FLORES Y ORNAMENTALES		
TOTAL FLORES Y ORNAMENTALES (FL)		
TOTAL CULTIVOS HERBÁCEOS (A)	257.001	
BA BARBECHO	50.874	9,42
BR BARBECHO REGADIO	11.665	23,06
PO POSIO (Pastos con laboreo ocasional)		
TOTAL OTRAS TIERRAS DE LABOR (B)	62.539	10,2
TOTAL TIERRAS DE LABOR (C=A+B)	319.541	

CULTIVO	Superf. (ha)	C. Var. (%)
NR NARANJO		
MR MANDARINO		
LI LIMONERO		
PA POMELO		
NG NARANJO AMARGO		
AX OTROS CITRICOS		
TOTAL FRUTALES CITRICOS (CI)		
MN MANZANO	896	39,6
MX MANZANO NO COMERCIAL		
PE PERAL	2.233	49,3
MB MEMBRILERO		
NI NISPERO		
AB ALBARICOQUERO	160	96,7
CE CEREZO Y GUINDO	232	84,6
ME MELOCOTONERO Y NECTARINAS	342	41,1
CR CIRUELO	268	79,6
HI HIGUERA		
CH CHIRIMOYO		
AU AGUACATE		
CQ CAQUI		
PL PLATANERA		
KW KIWI		
CU CHUMBERA		
MG MANGO		
GR GRANADO		
PY PAPAYA		
PÑ PIÑA		
AM ALMENDRO	4.176	33,8
AQ ALMENDRO ABANDONADO	150	58,4
AY ALMENDRO NO COMERCIAL		
NU NOGAL FRUTO	101	52,4
AE AVELLANO	436	74,8
FX OTROS FRUTALES	170	51,5
TOTAL FRUTALES NO CITRICOS (FR)	9.165	21,1
VM UVA DE MESA		
VT UVA DE TRANSFORMACION	29.714	18,0
TOTAL VIÑEDO (VI)	29.714	17,7
OM ACEITUNA DE MESA		
OT ACEITUNA DE ALMAZARA	6.824	18,8
TOTAL OLIVAR (OL)	6.824	18,4
AO ALGARROBO		
NX OTROS CULTIVOS LEÑOSOS		
TOTAL OTROS CULTIVOS LEÑOSOS (OC)		
VV VIVEROS	260	67,7
TOTAL VIVEROS (VV)	260	67,7
TOTAL CULTIVOS LEÑOSOS (D)	45.964	
IN SUPERFICIE EN INVERNADERO	85	66,4
TOTAL OTRAS SUPERFICIES (I)	85	66,4
HU HUERTOS FAMILIARES	3.163	29,7
TOTAL OTRAS SUPERFICIES (H)	3.163	29,7
TOTAL TIERRAS DE CULTIVO (C+D+H+I)	368.752	
PW PRADOS NATURALES (en regadio)	72	
PR PRADOS NATURALES (en secano)	28.562	
PH PASTIZAL ALTA MONTAÑA		
PS PASTIZALES	167.493	
PM PASTIZAL MATORRAL	1.524	
CP CHOPO	2.533	
CO CONIFERAS	113.411	
FL FRONDOSAS CRECIMIENTO LENTO	191.393	
FR FRONDOSAS CRECIMIENTO RAPIDO	6.250	
CF CONIFERAS Y FRONDOSAS	37.936	
ML MATORRAL	61.093	
ER ERIAL		
ES ESPARTIZAL		
BL BALDIO		
IM IMPRODUCTIVO	69	
NA NO AGRICOLA	50.589	
AG AGUAS INTERIORES	9.457	
AS MAR		
TOTAL OTRAS SUPERFICIES	670.382	

TOTAL SUPERFICIE GEOGRÁFICA 1.039.134

3.1.7. LA RIOJA Distribución General de la Tierra (ha.)

CULTIVO	Superf. (ha)	C. Var. (%)
TD TRIGO DURO	49	64,14
TB TRIGO BLANDO Y SEMIDURO	42.108	11,18
C2 CEBADA DE 2 CARRERAS	16.471	14,07
C6 CEBADA DE 6 CARRERAS	11	100,95
AV AVENA	245	43,17
CN CENTENO	175	53,96
TT TRITICALE		
MC MEZCLA DE CEREALES DE INVIERNO		
AR ARROZ		
MA MAIZ	145	72,78
SR SORGO		
CX OTROS CEREALES GRANO		
TOTA CEREALES GRANO (CE)	59.203	11,25
JS JUDIAS SECAS		
HS HABAS SECAS		
LE LENTEJAS		
GA GARBANZOS	1	95,56
GS GUI SANTES SECOS	307	45,22
VE VEZA		
AT ALTRAMUZ		
AL ALGARROBAS		
YE YEROS		
LX OTRAS LEGUMINOSAS GRANO		
TOTAL LEGUMINOSAS (LE)	308	45,11
PT PATATA	1.674	21,77
BT BATATA		
CY CHUFA		
TX OTROS TUBERCULOS PARA CONSUMO		
TOTAL TUBERCULOS C. H. (TU)	1.674	21,26
CA CANA DE AZUCAR		
RM REMOLACHA AZUCARERA	1.431	27,88
AD ALGODON		
LN LINO		
GI GIRASOL	300	53,17
SO SOJA		
CZ COLZA		
OX OTRAS OLEAGINOSAS		
TA TABACO		
LU LUPULO		
PD PIMIENTO PARA PIMENTON		
CD CONDIMENTOS (PIMENTON,ANIS,AZAFRAN,ETC)		
AA AROMATICAS (LAVANDA,LAVANDIN,ETC)		
IX OTROS CULTIVOS INDUSTRIALES		
CC CACAHUETE		
TOTAL INDUSTRIALES (IN)	1.732	24,89
MF MAIZ FORRAJERO	835	46,52
AF ALFALFA	979	31,94
VF VEZA (veza+avena) PARA FORRAJE	5	95,56
FV OTROS FORRAJES (CEREAL INV,SORGO,TREBI)	56	79,15
PP PRADERAS POLIFITAS	77	74,33
NF NABO FORRAJERO		
RF REMOLACHA FORRAJERA		
CS COLES Y BERZAS FORRAJERAS		
RX OTRAS PLANTAS DE ESCARDA FORRA JERA		
TOTAL FORRAJERAS (FO)	1.953	28,83
AZ ACELGA		
CM COL REPOLLO	3	95,56
CI COL BROCOLI	43	95,56
EP ESPARRAGO		
AP APIO		
LC LECHUGA	28	69,23
LO LOMBARDA		
EL ESCAROLA	63	95,56
TO TOMATE	184	82,49
SA SANDIA		
MO MELON	28	68,69
CW CALABAZA		
CB CALABACIN	7	95,56
PI PEPINO	4	95,56
BE BERENJENA		
PQ PIMIENTO	124	52,67
PU PUERRO		
AC ALCACHOFA	660	36,05
CK COLIFLOR	57	53,02
AJ AJO		
CL CEBOLLA	11	73,44
RW REMOLACHA MESA		
CT ZANAHORIA		
MD MAIZ DULCE		
JV JUDIAS VERDES	268	83,53
GV GUI SANTES VERDES	1.611	23,68
HV HABAS VERDES	4	95,56
FN FRESA-FRESON		
VH HUERTO VACIO	249	65,62
HP CHAMPIÑON	38	95,56
HX OTRAS HORTALIZAS		
TOTAL HORTALIZAS (HO)	3.382	16,1
FO FLORES Y ORNAMENTALES	4	95,56
TOTAL FLORES Y ORNAMENTALES (FL)	4	95,56
TOTAL CULTIVOS HERBÁCEOS (A)	68.255	
BA BARBECHO	12.309	11,62
BR BARBECHO REGADIO	1.375	46,38
PO POSIO (Pastos con laboreo ocasional)	3.934	29,97
TOTAL OTRAS TIERRAS DE LABOR (B)	17.618	11,63
TOTAL TIERRAS DE LABOR (C=A+B)	85.873	

CULTIVO	Superf. (ha)	C. Var. (%)
NR NARANJO		
MR MANDARINO		
LI LIMONERO		
PA POMELO		
NG NARANJO AMARGO		
AX OTROS CITRICOS		
TOTAL FRUTALES CITRICOS (CI)		
MN MANZANO	586	29,0
MX MANZANO NO COMERCIAL	55	66,2
PE PERAL	2.130	25,5
MB MEMBRILERO		
NI NISPERO		
AB ALBARICOQUERO	11	95,6
CE CEREZO Y GUINDO	723	26,9
ME MELOCOTONERO Y NECTARINAS	1.363	30,6
CR CIRUELO	273	27,5
HI HIGUERA		
CH CHIRIMOYO		
AU AGUACATE		
CQ CAQUI		
PL PLATANERA		
KW KIWI		
CU CHUMBERA		
MG MANGO		
GR GRANADO		
PY PAPAYA		
PÑ PIÑA		
AM ALMENDRO	9.956	20,0
AQ ALMENDRO ABANDONADO	1.286	18,6
AY ALMENDRO NO COMERCIAL	6	
NU NOGAL FRUTO	385	43,5
AE AVELLANO	11	45,0
FX OTROS FRUTALES		
TOTAL FRUTALES NO CITRICOS (FR)	16.786	13,4
VM UVA DE MESA		
VT UVA DE TRANSFORMACION	45.178	11,4
TOTAL VIÑEDO (VI)	45.178	11,1
OM ACEITUNA DE MESA		
OT ACEITUNA DE ALMAZARA	3.649	20,0
TOTAL OLIVAR (OL)	3.649	20,0
AO ALGARROBO		
NX OTROS CULTIVOS LEÑOSOS	13	60,1
TOTAL OTROS CULTIVOS LEÑOSOS (OC)	13	60,1
VV VIVEROS	220	47,0
TOTAL VIVEROS (VV)	220	47,0
TOTAL CULTIVOS LEÑOSOS (D)	65.846	
IN SUPERFICIE EN INVERNADERO	65	45,8
TOTAL OTRAS SUPERFICIES (I)	65	45,8
HU HUERTOS FAMILIARES	2.992	25,2
TOTAL OTRAS SUPERFICIES (H)	2.992	25,2
TOTAL TIERRAS DE CULTIVO (C+D+H+I)	154.777	
PW PRADOS NATURALES (en regadio)		
PR PRADOS NATURALES (en secano)		
PH PASTIZAL ALTA MONTAÑA	16.443	
PS PASTIZALES	15.569	
PM PASTIZAL MATORRAL	31.727	
CP CHOPO	3.948	
CO CONIFERAS	60.262	
FL FRONDOSAS CRECIMIENTO LENTO	26.321	
FR FRONDOSAS CRECIMIENTO RAPIDO	303	
CF CONIFERAS Y FRONDOSAS	22.071	
ML MATORRAL	125.681	
ER ERIAL	8.020	
ES ESPARTIZAL		
BL BALDIO	12.485	
IM IMPRODUCTIVO	2.414	
NA NO AGRICOLA	19.755	
AG AGUAS INTERIORES	3.610	
AS MAR		
TOTAL OTRAS SUPERFICIES	348.611	

TOTAL SUPERFICIE GEOGRÁFICA 503.388

3.1.8. ARAGON Distribución General de la Tierra (ha.)

CULTIVO	Superf. (ha)	C. Var. (%)
TD TRIGO DURO	252.039	4,92
TB TRIGO BLANDO Y SEMIDURO	71.265	8,37
C2 CEBADA DE 2 CARRERAS	373.963	4,34
C6 CEBADA DE 6 CARRERAS	57.209	8,55
AV AVENA	19.795	13,35
CN CENTENO	3.649	19,19
TT TRITICALE	270	91,43
MC MEZCLA DE CEREALES DE INVIERNO	873	54,92
AR ARROZ	10.392	24,35
MA MAIZ	59.399	8,37
SR SORGO	50	85,73
CX OTROS CEREALES GRANO		
TOTA CEREALES GRANO (CE)	848.904	3,8
JS JUDIAS SECAS		
HS HABAS SECAS	332	43,1
LE LENTEJAS		
GA GARBANZOS	208	49,88
GS GUI SANTES SECOS	5.132	34,48
VE VEZA	10.524	26,39
AT ALTRAMUZ		
AL ALGARROBAS		
YE YEROS	9.078	28,84
LX OTRAS LEGUMINOSAS GRANO		
TOTAL LEGUMINOSAS (LE)	25.274	16,14
PT PATATA	535	28,85
BT BATATA		
CY CHUFA		
TX OTROS TUBERCULOS PARA CONSUMO		
TOTAL TUBERCULOS C. H. (TU)	535	29,21
CA CANA DE AZUCAR		
RM REMOLACHA AZUCARERA		
AD ALGODON		
LN LINO		
GI GIRASOL	6.896	21,51
SO SOJA		
CZ COLZA	123	94,35
OX OTRAS OLEAGINOSAS		
TA TABACO		
LU LUPULO		
PD PIMIENTO PARA PIMENTON		
CD CONDIMENTOS (PIMENTON,ANIS,AZAFRAN,ETC		
AA AROMATICAS (LAVANDA,LAVANDIN,ETC)		
IX OTROS CULTIVOS INDUSTRIALES		
CC CACAHUETE		
TOTAL INDUSTRIALES (IN)	7.019	21,33
MF MAIZ FORRAJERO	635	44,81
AF ALFALFA	108.881	5,48
VF VEZA (veza+avena) PARA FORRAJE	2.558	33,86
FV OTROS FORRAJES (CEREAL INV,SORGO,TREBI	27.672	11,76
PP PRADERAS POLIFITAS	10.881	21,55
NF NABO FORRAJERO		
RF REMOLACHA FORRAJERA	19	83,14
CS COLES Y BERZAS FORRAJERAS		
RX OTRAS PLANTAS DE ESCARDA FORRA JERA		
TOTAL FORRAJERAS (FO)	150.646	5,13
AZ ACELGA	24	94,35
CM COL REPOLLO		
CI COL BROCOLI	39	94,35
EP ESPARRAGO	17	94,35
AP APIO		
LC LECHUGA	13	94,35
LO LOMBARDA		
EL ESCAROLA		
TO TOMATE	744	42,01
SA SANDIA	25	94,35
MO MELON		
CW CALABAZA	2	94,35
CB CALABACIN		
PI PEPINO		
BE BERENJENA		
PQ PIMIENTO	228	41,19
PU PUERRO		
AC ALCACHOFA	10	94,35
CK COLIFLOR		
AJ AJO		
CL CEBOLLA	1.586	51,66
RW REMOLACHA MESA	7	94,35
CT ZANAHORIA		
MD MAIZ DULCE		
JV JUDIAS VERDES		
GV GUI SANTES VERDES	1.801	40,95
HV HABAS VERDES	47	44,09
FN FRESA-FRESON		
VH HUERTO VACIO	28	81,93
HP CHAMPIÑON		
HX OTRAS HORTALIZAS		
TOTAL HORTALIZAS (HO)	4.572	31,25
FO FLORES Y ORNAMENTALES		
TOTAL FLORES Y ORNAMENTALES (FL)		
TOTAL CULTIVOS HERBÁCEOS (A)	1.036.949	
BA BARBECHO	441.393	3,5
BR BARBECHO REGADIO	24.213	9,6
PO POSIO (Pastos con laboreo ocasional)	27.955	14,02
TOTAL OTRAS TIERRAS DE LABOR (B)	493.561	3,6
TOTAL TIERRAS DE LABOR (C=A+B)	1.530.511	

CULTIVO	Superf. (ha)	C. Var. (%)
NR NARANJO		
MR MANDARINO		
LI LIMONERO		
PA POMELO		
NG NARANJO AMARGO		
AX OTROS CITRICOS		
TOTAL FRUTALES CITRICOS (CI)		
MN MANZANO	7.260	19,2
MX MANZANO NO COMERCIAL	5	57,0
PE PERAL	7.099	16,9
MB MEMBRILERO	13	70,3
NI NISPERO		
AB ALBARICOQUERO	1.675	39,0
CE CEREZO Y GUINDO	10.444	18,5
ME MELOCOTONERO Y NECTARINAS	15.481	16,9
CR CIRUELO	2.324	30,1
HI HIGUERA	40	50,0
CH CHIRIMOYO		
AU AGUACATE		
CQ CAQUI		
PL PLATANERA		
KW KIWI		
CU CHUMBERA		
MG MANGO		
GR GRANADO	1	94,4
PY PAPAYA		
PÑ PIÑA		
AM ALMENDRO	81.517	6,5
AQ ALMENDRO ABANDONADO	10.658	10,8
AY ALMENDRO NO COMERCIAL	528	
NU NOGAL FRUTO	204	25,8
AE AVELLANO	31	76,1
FX OTROS FRUTALES		
TOTAL FRUTALES NO CITRICOS (FR)	137.280	5,9
VM UVA DE MESA	4	110,5
VT UVA DE TRANSFORMACION	44.670	9,7
TOTAL VIÑEDO (VI)	44.674	9,6
OM ACEITUNA DE MESA		
OT ACEITUNA DE ALMAZARA	57.772	9,7
TOTAL OLIVAR (OL)	57.772	9,9
AO ALGARROBO		
NX OTROS CULTIVOS LEÑOSOS		
TOTAL OTROS CULTIVOS LEÑOSOS (OC)		
VV VIVEROS	519	35,5
TOTAL VIVEROS (VV)	519	35,5
TOTAL CULTIVOS LEÑOSOS (D)	240.245	
IN SUPERFICIE EN INVERNADERO	259	36,0
TOTAL OTRAS SUPERFICIES (I)	259	36,0
HU HUERTOS FAMILIARES	5.908	11,3
TOTAL OTRAS SUPERFICIES (H)	5.908	11,3
TOTAL TIERRAS DE CULTIVO (C+D+H+I)	1.776.923	
PW PRADOS NATURALES (en regadio)	911	
PR PRADOS NATURALES (en seco)	4.982	
PH PASTIZAL ALTA MONTAÑA	45.331	
PS PASTIZALES	127.406	
PM PASTIZAL MATORRAL	84.561	
CP CHOPO	8.620	
CO CONIFERAS	904.243	
FL FRONDOSAS CRECIMIENTO LENTO	121.664	
FR FRONDOSAS CRECIMIENTO RAPIDO	7.514	
CF CONIFERAS Y FRONDOSAS	76.490	
ML MATORRAL	873.595	
ER ERIAL	353.647	
ES ESPARTIZAL	937	
BL BALDIO	101.560	
IM IMPRODUCTIVO	112.292	
NA NO AGRICOLA	115.394	
AG AGUAS INTERIORES	50.765	
AS MAR		
TOTAL OTRAS SUPERFICIES	2.989.913	

TOTAL SUPERFICIE GEOGRÁFICA 4.766.836

3.1.9. CATALUÑA Distribución General de la Tierra (ha.)

CULTIVO	Superf. (ha)	C. Var. (%)
TD TRIGO DURO	5.043	37,3
TB TRIGO BLANDO Y SEMIDURO	79.865	7,45
C2 CEBADA DE 2 CARRERAS	195.827	5,57
C6 CEBADA DE 6 CARRERAS	12.383	16,06
AV AVENA	3.674	20,97
CN CENTENO	2	97,84
TT TRITICALE	1.340	39,19
MC MEZCLA DE CEREALES DE INVIERNO	463	47,4
AR ARROZ	21.637	15,71
MA MAIZ	32.175	9,73
SR SORGO	400	79,62
CX OTROS CEREALES GRANO		
TOTA CEREALES GRANO (CE)	352.810	5,7
JS JUDIAS SECAS		
HS HABAS SECAS	194	96,34
LE LENTEJAS		
GA GARBANZOS	33	80,11
GS GUI SANTES SECOS	987	44,4
VE VEZA	111	68,35
AT ALTRAMUZ		
AL ALGARROBAS		
YE YEROS		
LX OTRAS LEGUMINOSAS GRANO	316	46,73
TOTAL LEGUMINOSAS (LE)	1.641	30,16
PT PATATA	1.008	24,58
BT BATATA		
CY CHUFA		
TX OTROS TUBERCULOS PARA CONSUMO		
TOTAL TUBERCULOS C. H. (TU)	1.008	24,48
CA CANA DE AZUCAR		
RM REMOLACHA AZUCARERA		
AD ALGODON		
LN LINO	29	99,49
GI GIRASOL	2.799	33,7
SO SOJA		
CZ COLZA	1.448	43,14
OX OTRAS OLEAGINOSAS		
TA TABACO	15	97,84
LU LUPULO		
PD PIMIENTO PARA PIMENTON		
CD CONDIMENTOS (PIMENTON,ANIS,AZAFRAN,ETC)		
AA AROMATICAS (LAVANDA,LAVANDIN,ETC)		
IX OTROS CULTIVOS INDUSTRIALES	647	46,59
CC CACAHUETE		
TOTAL INDUSTRIALES (IN)	4.938	23,75
MF MAIZ FORRAJERO	1.829	40,08
AF ALFALFA	42.454	7,73
VF VEZA (veza+avena) PARA FORRAJE	416	31,32
FV OTROS FORRAJES (CEREAL INV,SORGO,TREBI)	42.049	9,38
PP PRADERAS POLIFITAS	382	62,23
NF NABO FORRAJERO		
RF REMOLACHA FORRAJERA		
CS COLES Y BERZAS FORRAJERAS		
RX OTRAS PLANTAS DE ESCARDA FORRAJERA	265	97,06
TOTAL FORRAJERAS (FO)	87.395	6,32
AZ ACELGA	32	66,42
CM COL REPOLLO	51	43,67
CI COL BROCOLI	39	74,08
EP ESPARRAGO		
AP APIO	23	66,05
LC LECHUGA	297	41,88
LO LOMBARDA		
EL ESCAROLA		
TO TOMATE	443	31,03
SA SANDIA	69	56,9
MO MELON	135	54,01
CW CALABAZA	25	75,19
CB CALABACIN	108	53,52
PI PEPINO		
BE BERENJENA	24	78,66
PQ PIMIENTO	23	42,18
PU PUERRO	19	55,1
AC ALCACHOFA	889	35,41
CK COLIFLOR	89	77,74
AJ AJO	5	78,05
CL CEBOLLA	643	27,23
RW REMOLACHA MESA		
CT ZANAHORIA		
MD MAIZ DULCE		
JV JUDIAS VERDES	1.085	70,93
GV GUI SANTES VERDES	34	71,57
HV HABAS VERDES	132	28,84
FN FRESA-FRESON	7	69,67
VH HUERTO VACIO	3.864	25,87
HP CHAMPIÑON		
HX OTRAS HORTALIZAS	155	52,08
TOTAL HORTALIZAS (HO)	8.192	21,06
FO FLORES Y ORNAMENTALES	326	56,69
TOTAL FLORES Y ORNAMENTALES (FL)	326	56,69
TOTAL CULTIVOS HERBACEOS (A)	456.309	
BA BARBECHO	43.220	6,32
BR BARBECHO REGADIO	5.678	16,95
PO POSIO (Pastos con laboreo ocasional)	388	46,5
TOTAL OTRAS TIERRAS DE LABOR (B)	49.285	7,02
TOTAL TIERRAS DE LABOR (C=A+B)	505.594	

CULTIVO	Superf. (ha)	C. Var. (%)
NR NARANJO	1.764	32,1
MR MANDARINO	9.558	23,3
LI LIMONERO	30	54,0
PA POMELO		
NG NARANJO AMARGO		
AX OTROS CITRICOS		
TOTAL FRUTALES CITRICOS (CI)	11.352	22,5
MN MANZANO	14.131	12,0
MX MANZANO NO COMERCIAL	25	51,8
PE PERAL	13.107	11,9
MB MEMBRILERO	33	40,0
NI NISPERO	3	73,2
AB ALBARICOQUERO	266	25,2
CE CEREZO Y GUINDO	5.171	26,4
ME MELOCOTONERO Y NECTARINAS	20.053	12,1
CR CIRUELO	902	23,4
HI HIGUERA	38	63,3
CH CHIRIMOYO		
AU AGUACATE	4	98,4
CQ CAQUI	11	79,3
PL PLATANERA		
KW KIWI		
CU CHUMBERA		
MG MANGO		
GR GRANADO	7	97,8
PY PAPAYA		
PÑ PIÑA		
AM ALMENDRO	59.543	6,4
AQ ALMENDRO ABANDONADO	8.745	11,1
AY ALMENDRO NO COMERCIAL	451	
NU NOGAL FRUTO	841	25,8
AE AVELLANO	22.006	15,6
FX OTROS FRUTALES	91	68,3
TOTAL FRUTALES NO CITRICOS (FR)	145.430	4,7
VM UVA DE MESA	51	67,2
VT UVA DE TRANSFORMACION	61.354	9,9
TOTAL VIÑEDO (VI)	61.405	10,0
OM ACEITUNA DE MESA	9	98,4
OT ACEITUNA DE ALMAZARA	116.900	6,7
TOTAL OLIVAR (OL)	116.909	6,7
AO ALGARROBO	9.234	19,3
NX OTROS CULTIVOS LEÑOSOS	73	67,5
TOTAL OTROS CULTIVOS LEÑOSOS (OC)	9.308	18,9
VV VIVEROS	1.144	26,7
TOTAL VIVEROS (VV)	1.144	26,7
TOTAL CULTIVOS LEÑOSOS (D)	345.547	
IN SUPERFICIE EN INVERNADERO	2.259	47,0
TOTAL OTRAS SUPERFICIES (I)	2.259	47,0
HU HUERTOS FAMILIARES	9.123	12,4
TOTAL OTRAS SUPERFICIES (H)	9.123	12,4
TOTAL TIERRAS DE CULTIVO (C+D+H+I)	862.523	
PW PRADOS NATURALES (en regadio)	1.153	
PR PRADOS NATURALES (en secano)	27.454	
PH PASTIZAL ALTA MONTAÑA	72.914	
PS PASTIZALES	38.539	
PM PASTIZAL MATORRAL	25.943	
CP CHOPO	7.791	
CO CONIFERAS	648.557	
FL FRONDOSAS CRECIMIENTO LENTO	297.604	
FR FRONDOSAS CRECIMIENTO RAPIDO	16.949	
CF CONIFERAS Y FRONDOSAS	386.247	
ML MATORRAL	394.156	
ER ERIAL	18.441	
ES ESPARTIZAL	187	
BL BALDIO	61.008	
IM IMPRODUCTIVO	84.443	
NA NO AGRICOLA	223.962	
AG AGUAS INTERIORES	26.857	
AS MAR		
TOTAL OTRAS SUPERFICIES	2.332.207	

TOTAL SUPERFICIE GEOGRÁFICA 3.194.730

3.1.10. BALEARES Distribución General de la Tierra (ha.)

CULTIVO	Superf. (ha)	C. Var. (%)
TD TRIGO DURO	180	64,08
TB TRIGO BLANDO Y SEMIDURO	3.147	18,29
C2 CEBADA DE 2 CARRERAS	6.718	13,92
C6 CEBADA DE 6 CARRERAS	11.833	12,03
AV AVENA	10.477	16,03
CN CENTENO	11	95,71
TT TRITICALE	1.901	20,07
MC MEZCLA DE CEREALES DE INVIERNO	5.526	20,17
AR ARROZ		
MA MAIZ	253	85,81
SR SORGO		
CX OTROS CEREALES GRANO		
TOTA CEREALES GRANO (CE)	40.046	11,12
JS JUDIAS SECAS		
HS HABAS SECAS	533	32,93
LE LENTEJAS		
GA GARBANZOS	250	64,4
GS GUI SANTES SECOS	130	58,58
VE VEZA	19	73,49
AT ALTRAMUZ		
AL ALGARROBAS		
YE YEROS		
LX OTRAS LEGUMINOSAS GRANO	276	49,88
TOTAL LEGUMINOSAS (LE)	1.208	29,81
PT PATATA	610	51,49
BT BATATA	4	95,71
CY CHUFA		
TX OTROS TUBERCULOS PARA CONSUMO		
TOTAL TUBERCULOS C. H. (TU)	614	51,45
CA CANA DE AZUCAR		
RM REMOLACHA AZUCARERA		
AD ALGODON		
LN LINO		
GI GIRASOL		
SO SOJA		
CZ COLZA		
OX OTRAS OLEAGINOSAS		
TA TABACO		
LU LUPULO		
PD PIMIENTO PARA PIMENTON		
CD CONDIMENTOS (PIMENTON,ANIS,AZAFRAN,ETC		
AA AROMATICAS (LAVANDA,LAVANDIN,ETC)		
IX OTROS CULTIVOS INDUSTRIALES	121	95,71
CC CACAHUETE		
TOTAL INDUSTRIALES (IN)	121	95,71
MF MAIZ FORRAJERO	51	61,27
AF ALFALFA	974	27,29
VF VEZA (veza+avena) PARA FORRAJE	41	59,84
FV OTROS FORRAJES (CEREAL INV,SORGO,TREBI	19.594	9,63
PP PRADERAS POLIFITAS	1	95,71
NF NABO FORRAJERO		
RF REMOLACHA FORRAJERA		
CS COLES Y BERZAS FORRAJERAS		
RX OTRAS PLANTAS DE ESCARDA FORRA JERA		
TOTAL FORRAJERAS (FO)	20.660	9,57
AZ ACELGA	5	95,71
CM COL REPOLLO	96	59,94
CI COL BROCOLI		
EP ESPARRAGO		
AP APIO	12	73,49
LC LECHUGA	32	95,71
LO LOMBARDA		
EL ESCAROLA		
TO TOMATE	160	27,43
SA SANDIA	686	44,15
MO MELON	344	33,62
CW CALABAZA		
CB CALABACIN	25	85,99
PI PEPINO	6	95,71
BE BERENJENA	3	95,71
PQ PIMIENTO	60	45,9
PU PUERRO	23	65,26
AC ALCACHOFA	2	95,71
CK COLIFLOR		
AJ AJO		
CL CEBOLLA	266	38,43
RW REMOLACHA MESA		
CT ZANAHORIA		
MD MAIZ DULCE	7	95,71
JV JUDIAS VERDES	2	95,71
GV GUI SANTES VERDES		
HV HABAS VERDES	156	64,34
FN FRESA-FRESON		
VH HUERTO VACIO	724	34,67
HP CHAMPIÑON		
HX OTRAS HORTALIZAS	4	73,49
TOTAL HORTALIZAS (HO)	2.614	22,55
FO FLORES Y ORNAMENTALES		
TOTAL FLORES Y ORNAMENTALES (FL)		
TOTAL CULTIVOS HERBÁCEOS (A)	65.262	
BA BARBECHO	16.400	8,76
BR BARBECHO REGADIO	493	29,65
PO POSIO (Pastos con laboreo ocasional)	13.251	18,64
TOTAL OTRAS TIERRAS DE LABOR (B)	30.144	9,04
TOTAL TIERRAS DE LABOR (C=A+B)	95.406	

CULTIVO	Superf. (ha)	C. Var. (%)
NR NARANJO	2.529	19,6
MR MANDARINO	174	31,2
LI LIMONERO	311	33,2
PA POMELO		
NG NARANJO AMARGO		
AX OTROS CITRICOS		
TOTAL FRUTALES CITRICOS (CI)	3.014	18,3
MN MANZANO	72	44,0
MX MANZANO NO COMERCIAL		
PE PERAL	42	44,0
MB MEMBRILERO		
NI NISPERO	9	49,6
AB ALBARICOQUERO	445	38,3
CE CEREZO Y GUINDO	3	48,5
ME MELOCOTONERO Y NECTARINAS	87	58,1
CR CIRUELO	197	53,1
HI HIGUERA	7.728	11,2
CH CHIRIMOYO		
AU AGUACATE		
CQ CAQUI	21	62,8
PL PLATANERA		
KW KIWI		
CU CHUMBERA	159	29,2
MG MANGO		
GR GRANADO	8	95,7
PY PAPAYA		
PÑ PIÑA		
AM ALMENDRO	44.299	8,5
AQ ALMENDRO ABANDONADO	4.656	12,7
AY ALMENDRO NO COMERCIAL	9.298	
NU NOGAL FRUTO	88	49,7
AE AVELLANO	2	95,7
FX OTROS FRUTALES	9	75,9
TOTAL FRUTALES NO CITRICOS (FR)	67.123	7,3
VM UVA DE MESA	144	42,6
VT UVA DE TRANSFORMACION	3.353	31,7
TOTAL VIÑEDO (VI)	3.498	31,3
OM ACEITUNA DE MESA	91	51,7
OT ACEITUNA DE ALMAZARA	11.033	24,6
TOTAL OLIVAR (OL)	11.124	24,5
AO ALGARROBO	19.888	9,5
NX OTROS CULTIVOS LEÑOSOS	25	58,4
TOTAL OTROS CULTIVOS LEÑOSOS (OC)	19.913	9,3
VV VIVEROS	60	66,7
TOTAL VIVEROS (VV)	60	66,7
TOTAL CULTIVOS LEÑOSOS (D)	104.733	
IN SUPERFICIE EN INVERNADERO	382	27,9
TOTAL OTRAS SUPERFICIES (I)	382	27,9
HU HUERTOS FAMILIARES	3.933	9,1
TOTAL OTRAS SUPERFICIES (H)	3.933	9,1
TOTAL TIERRAS DE CULTIVO (C+D+H+I)	204.455	
PW PRADOS NATURALES (en regadio)		
PR PRADOS NATURALES (en secano)		
PH PASTIZAL ALTA MONTAÑA		
PS PASTIZALES	11.181	
PM PASTIZAL MATORRAL	6.102	
CP CHOPO	9	
CO CONIFERAS	68.712	
FL FRONDOSAS CRECIMIENTO LENTO	7.833	
FR FRONDOSAS CRECIMIENTO RAPIDO	204	
CF CONIFERAS Y FRONDOSAS	43.691	
ML MATORRAL	49.623	
ER ERIAL	26	
ES ESPARTIZAL	1.012	
BL BALDIO	25.479	
IM IMPRODUCTIVO	15.918	
NA NO AGRICOLA	57.714	
AG AGUAS INTERIORES	2.245	
AS MAR		
TOTAL OTRAS SUPERFICIES	289.747	

TOTAL SUPERFICIE GEOGRÁFICA 494.202

3.1.11. CASTILLA Y LEON Distribución General de la Tierra (ha.)

CULTIVO	Superf. (ha)	C. Var. (%)
TD TRIGO DURO	10.906	17,05
TB TRIGO BLANDO Y SEMIDURO	676.865	2,8
C2 CEBADA DE 2 CARRERAS	1.193.946	2,2
C6 CEBADA DE 6 CARRERAS	137.148	5,68
AV AVENA	101.594	7,05
CN CENTENO	64.049	9,19
TT TRITICALE	4.647	58,79
MC MEZCLA DE CEREALES DE INVIERNO	3.155	28,85
AR ARROZ		
MA MAIZ	135.109	6,01
SR SORGO		
CX OTROS CEREALES GRANO		
TOTA CEREALES GRANO (CE)	2.327.419	2,48
JS JUDIAS SECAS	3.486	18,1
HS HABAS SECAS	250	73,51
LE LENTEJAS	4.855	25,83
GA GARBANZOS	6.517	19,17
GS GUI SANTES SECOS	65.952	8,21
VE VEZA	29.430	9,99
AT ALTRAMUZ	3.595	31,14
AL ALGARROBAS	98	101,52
YE YEROS	8.980	23,3
LX OTRAS LEGUMINOSAS GRANO	878	37,94
TOTAL LEGUMINOSAS (LE)	124.040	5,45
PT PATATA	23.900	11,24
BT BATATA		
CY CHUFA		
TX OTROS TUBERCULOS PARA CONSUMO		
TOTAL TUBERCULOS C. H. (TU)	23.900	11,39
CA CANA DE AZUCAR		
RM REMOLACHA AZUCARERA	61.523	6,33
AD ALGODON		
LN LINO		
GI GIRASOL	123.847	6,06
SO SOJA	39	96,4
CZ COLZA	1.156	51,17
OX OTRAS OLEAGINOSAS		
TA TABACO	237	63,2
LU LUPULO	456	38,35
PD PIMIENTO PARA PIMENTON		
CD CONDIMENTOS (PIMENTON,ANIS,AZAFRAN,ETC)	37	70,84
AA AROMATICAS (LAVANDA,LAVANDIN,ETC)	360	54,38
IX OTROS CULTIVOS INDUSTRIALES	976	48,42
CC CACAHUETE		
TOTAL INDUSTRIALES (IN)	188.630	4,54
MF MAIZ FORRAJERO	2.971	32,09
AF ALFALFA	67.423	6,95
VF VEZA (veza+avena) PARA FORRAJE	29.611	12,79
FV OTROS FORRAJES (CEREAL INV,SORGO,TREBI)	72.895	9,27
PP PRADERAS POLIFITAS	11.980	16,59
NF NABO FORRAJERO		
RF REMOLACHA FORRAJERA	42	33,5
CS COLES Y BERZAS FORRAJERAS	3	96,4
RX OTRAS PLANTAS DE ESCARDA FORRA JERA	157	73,09
TOTAL FORRAJERAS (FO)	185.083	5,3
AZ ACELGA	58	63,87
CM COL REPOLLO	123	44,15
CI COL BROCOLI	17	96,4
EP ESPARRAGO	27	46,53
AP APIO		
LC LECHUGA	791	37,99
LO LOMBARDA	8	96,4
EL ESCAROLA		
TO TOMATE	22	41
SA SANDIA	59	60,52
MO MELON	145	33,54
CW CALABAZA	67	34,51
CB CALABACIN	136	61,7
PI PEPINO	2	96,4
BE BERENJENA		
PQ PIMIENTO	261	35,43
PU PUERRO	532	42,46
AC ALCACHOFA		
CK COLIFLOR	23	75,42
AJ AJO	711	37,66
CL CEBOLLA	1.702	37,25
RW REMOLACHA MESA	148	67,51
CT ZANAHORIA	2.375	29,67
MD MAIZ DULCE	272	48,92
JV JUDIAS VERDES	89	46,94
GV GUI SANTES VERDES	1.784	41,97
HV HABAS VERDES	19	96,4
FN FRESA-FRESON	153	55,83
VH HUERTO VACIO	197	48,65
HP CHAMPIÑON		
HX OTRAS HORTALIZAS	1.688	43,24
TOTAL HORTALIZAS (HO)	11.411	15,48
FO FLORES Y ORNAMENTALES		
TOTAL FLORES Y ORNAMENTALES (FL)		
TOTAL CULTIVOS HERBÁCEOS (A)	2.860.483	
BA BARBECHO	571.044	2,9
BR BARBECHO REGADIO	3.422	49,99
PO POSIO (Pastos con laboreo ocasional)	45.774	11,14
TOTAL OTRAS TIERRAS DE LABOR (B)	620.240	3,01
TOTAL TIERRAS DE LABOR (C=A+B)	3.480.723	

CULTIVO	Superf. (ha)	C. Var. (%)
NR NARANJO		
MR MANDARINO		
LI LIMONERO		
PA POMELO		
NG NARANJO AMARGO		
AX OTROS CITRICOS		
TOTAL FRUTALES CITRICOS (CI)		
MN MANZANO	3.014	21,6
MX MANZANO NO COMERCIAL	88	41,2
PE PERAL	1.091	29,2
MB MEMBRILERO	45	79,6
NI NISPERO		
AB ALBARICOQUERO	4	63,0
CE CEREZO Y GUINDO	2.624	26,2
ME MELOCOTONERO Y NECTARINAS	36	41,1
CR CIRUELO	186	28,9
HI HIGUERA	719	53,0
CH CHIRIMOYO		
AU AGUACATE		
CQ CAQUI		
PL PLATANERA		
KW KIWI		
CU CHUMBERA		
MG MANGO		
GR GRANADO		
PY PAPAYA		
PÑ PIÑA		
AM ALMENDRO	2.758	40,2
AQ ALMENDRO ABANDONADO	670	25,3
AY ALMENDRO NO COMERCIAL	151	
NU NOGAL FRUTO	826	32,9
AE AVELLANO	18	96,4
FX OTROS FRUTALES	10.545	21,5
TOTAL FRUTALES NO CITRICOS (FR)	22.775	10,5
VM UVA DE MESA	17	96,4
VT UVA DE TRANSFORMACION	74.843	8,2
TOTAL VIÑEDO (VI)	74.861	8,4
OM ACEITUNA DE MESA		
OT ACEITUNA DE ALMAZARA	4.884	35,0
TOTAL OLIVAR (OL)	4.884	35,2
AO ALGARROBO		
NX OTROS CULTIVOS LEÑOSOS	236	44,8
TOTAL OTROS CULTIVOS LEÑOSOS (OC)	236	44,1
VV VIVEROS	1.870	58,2
TOTAL VIVEROS (VV)	1.870	58,2
TOTAL CULTIVOS LEÑOSOS (D)	104.625	
IN SUPERFICIE EN INVERNADERO	102	37,7
TOTAL OTRAS SUPERFICIES (I)	102	37,7
HU HUERTOS FAMILIARES	9.895	8,2
TOTAL OTRAS SUPERFICIES (H)	9.895	8,2
TOTAL TIERRAS DE CULTIVO (C+D+H+I)	3.595.345	
PW PRADOS NATURALES (en regadio)	27.016	
PR PRADOS NATURALES (en seco)	197.207	
PH PASTIZAL ALTA MONTAÑA	74.409	
PS PASTIZALES	1.219.573	
PM PASTIZAL MATORRAL	405.683	
CP CHOPO	82.843	
CO CONIFERAS	1.061.291	
FL FRONDOSAS CRECIMIENTO LENTO	774.250	
FR FRONDOSAS CRECIMIENTO RAPIDO	20.115	
CF CONIFERAS Y FRONDOSAS	107.305	
ML MATORRAL	847.595	
ER ERIAL	294.739	
ES ESPARTIZAL		
BL BALDIO	128.250	
IM IMPRODUCTIVO	204.777	
NA NO AGRICOLA	295.164	
AG AGUAS INTERIORES	65.473	
AS MAR		
TOTAL OTRAS SUPERFICIES	5.805.687	

TOTAL SUPERFICIE GEOGRÁFICA 9.401.033

3.1.12. MADRID Distribución General de la Tierra (ha.)

CULTIVO	Superf. (ha)	C. Var. (%)
TD TRIGO DURO	14	93,09
TB TRIGO BLANDO Y SEMIDURO	18.860	17,82
C2 CEBADA DE 2 CARRERAS	46.295	11,91
C6 CEBADA DE 6 CARRERAS	1.876	42,61
AV AVENA	2.561	35,74
CN CENTENO	357	41,73
TT TRITICALE	263	56,2
MC MEZCLA DE CEREALES DE INVIERNO		
AR ARROZ		
MA MAIZ	11.743	24,52
SR SORGO		
CX OTROS CEREALES GRANO		
TOTA CEREALES GRANO (CE)	81.969	14,17
JS JUDIAS SECAS		
HS HABAS SECAS	24	101,56
LE LENTEJAS	2.723	55,98
GA GARBANZOS	3.273	58,55
GS GUISANTES SECOS	2.570	39,39
VE VEZA	1.883	53,04
AT ALTRAMUZ		
AL ALGARROBAS		
YE YEROS	2.788	40,83
LX OTRAS LEGUMINOSAS GRANO		
TOTAL LEGUMINOSAS (LE)	13.262	22,47
PT PATATA	343	58,54
BT BATATA		
CY CHUFA		
TX OTROS TUBERCULOS PARA CONSUMO		
TOTAL TUBERCULOS C. H. (TU)	343	58,79
CA CANA DE AZUCAR		
RM REMOLACHA AZUCARERA		
AD ALGODON		
LN LINO		
GI GIRASOL	14	93,09
SO SOJA		
CZ COLZA		
OX OTRAS OLEAGINOSAS		
TA TABACO		
LU LUPULO		
PD PIMIENTO PARA PIMENTON		
CD CONDIMENTOS (PIMENTON,ANIS,AZAFRAN,ETC)		
AA AROMATICAS (LAVANDA,LAVANDIN,ETC)		
IX OTROS CULTIVOS INDUSTRIALES		
CC CACAHUETE		
TOTAL INDUSTRIALES (IN)	14	93,09
MF MAIZ FORRAJERO		
AF ALFALFA	272	46,1
VF VEZA (veza+avena) PARA FORRAJE	4	101,56
FV OTROS FORRAJES (CEREAL INV,SORGO,TREBI)	416	47,06
PP PRADERAS POLIFITAS	336	69,72
NF NABO FORRAJERO		
RF REMOLACHA FORRAJERA		
CS COLES Y BERZAS FORRAJERAS		
RX OTRAS PLANTAS DE ESCARDA FORRAJERA		
TOTAL FORRAJERAS (FO)	1.027	36,79
AZ ACELGA		
CM COL REPOLLO	77	87,68
CI COL BROCOLI		
EP ESPARRAGO	58	55,94
AP APIO		
LC LECHUGA	90	101,56
LO LOMBARDA		
EL ESCAROLA		
TO TOMATE	37	101,56
SA SANDIA	18	86,94
MO MELON	622	63,12
CW CALABAZA		
CB CALABACIN	5	67,6
PI PEPINO		
BE BERENJENA		
PQ PIMIENTO		
PU PUERRO		
AC ALCACHOFA	40	77,15
CK COLIFLOR		
AJ AJO	138	50,96
CL CEBOLLA	15	76,87
RW REMOLACHA MESA		
CT ZANAHORIA		
MD MAIZ DULCE		
JV JUDIAS VERDES		
GV GUISANTES VERDES		
HV HABAS VERDES		
FN FRESA-FRESON		
VH HUERTO VACIO	164	79,59
HP CHAMPIÑON		
HX OTRAS HORTALIZAS	57	101,56
TOTAL HORTALIZAS (HO)	1.321	40,2
FO FLORES Y ORNAMENTALES		
TOTAL FLORES Y ORNAMENTALES (FL)		
TOTAL CULTIVOS HERBÁCEOS (A)	97.936	
BA BARBECHO	50.614	11,87
BR BARBECHO REGADIO	1.724	30,43
PO POSIO (Pastos con laboreo ocasional)	3.215	60,31
TOTAL OTRAS TIERRAS DE LABOR (B)	55.553	11,89
TOTAL TIERRAS DE LABOR (C=A+B)	153.489	

CULTIVO	Superf. (ha)	C. Var. (%)
NR NARANJO		
MR MANDARINO		
LI LIMONERO		
PA POMELO		
NG NARANJO AMARGO		
AX OTROS CITRICOS		
TOTAL FRUTALES CITRICOS (CI)		
MN MANZANO	20	64,4
MX MANZANO NO COMERCIAL		
PE PERAL		
MB MEMBRILERO		
NI NISPERO		
AB ALBARICOQUERO		
CE CEREZO Y GUINDO		
ME MELOCOTONERO Y NECTARINAS		
CR CIRUELO	98	101,6
HI HIGUERA	289	44,1
CH CHIRIMOYO		
AU AGUACATE		
CQ CAQUI		
PL PLATANERA		
KW KIWI		
CU CHUMBERA		
MG MANGO		
GR GRANADO		
PY PAPAYA		
PÑ PIÑA		
AM ALMENDRO	269	39,0
AQ ALMENDRO ABANDONADO	298	41,7
AY ALMENDRO NO COMERCIAL	24	
NU NOGAL FRUTO	117	93,1
AE AVELLANO		
FX OTROS FRUTALES		
TOTAL FRUTALES NO CITRICOS (FR)	1.114	24,3
VM UVA DE MESA		
VT UVA DE TRANSFORMACION	13.829	17,6
TOTAL VIÑEDO (VI)	13.829	17,8
OM ACEITUNA DE MESA		
OT ACEITUNA DE ALMAZARA	26.977	14,3
TOTAL OLIVAR (OL)	26.977	13,9
AO ALGARROBO		
NX OTROS CULTIVOS LEÑOSOS		
TOTAL OTROS CULTIVOS LEÑOSOS (OC)		
VV VIVEROS	13	93,1
TOTAL VIVEROS (VV)	13	93,1
TOTAL CULTIVOS LEÑOSOS (D)	41.932	
IN SUPERFICIE EN INVERNADERO	326	73,2
TOTAL OTRAS SUPERFICIES (I)	326	73,2
HU HUERTOS FAMILIARES	922	33,9
TOTAL OTRAS SUPERFICIES (H)	922	33,9
TOTAL TIERRAS DE CULTIVO (C+D+H+I)	196.669	
PW PRADOS NATURALES (en regadio)	2.118	
PR PRADOS NATURALES (en seco)	2.223	
PH PASTIZAL ALTA MONTAÑA	627	
PS PASTIZALES	73.816	
PM PASTIZAL MATORRAL	20.760	
CP CHOPO	2.610	
CO CONIFERAS	61.507	
FL FRONDOSAS CRECIMIENTO LENTO	99.942	
FR FRONDOSAS CRECIMIENTO RAPIDO	2.034	
CF CONIFERAS Y FRONDOSAS	30.455	
ML MATORRAL	94.749	
ER ERIAL	43.530	
ES ESPARTIZAL	3.130	
BL BALDIO	33.293	
IM IMPRODUCTIVO	15.324	
NA NO AGRICOLA	109.548	
AG AGUAS INTERIORES	10.458	
AS MAR		
TOTAL OTRAS SUPERFICIES	606.123	

TOTAL SUPERFICIE GEOGRÁFICA 802.792

3.1.13. CASTILLA LA MANCHA Distribución General de la Tierra (ha.)

CULTIVO	Superf. (ha)	C. Var. (%)
TD TRIGO DURO	63.403	10,62
TB TRIGO BLANDO Y SEMIDURO	220.996	5,19
C2 CEBADA DE 2 CARRERAS	833.384	2,88
C6 CEBADA DE 6 CARRERAS	146.696	6,94
AV AVENA	128.864	6,92
CN CENTENO	10.336	22
TT TRITICALE	4.358	33,63
MC MEZCLA DE CEREALES DE INVIERNO	8.209	35,12
AR ARROZ		
MA MAIZ	44.072	12,14
SR SORGO	327	97,31
CX OTROS CEREALES GRANO		
TOTA CEREALES GRANO (CE)	1.460.645	3,88
JS JUDIAS SECAS		
HS HABAS SECAS	188	82,9
LE LENTEJAS	23.227	13,51
GA GARBANZOS	12.672	29,08
GS GUI SANTES SECOS	20.592	15,61
VE VEZA	25.179	11,56
AT ALTRAMUZ	829	97,29
AL ALGARROBAS	337	103,11
YE YEROS	62.061	9,35
LX OTRAS LEGUMINOSAS GRANO	50	97,36
TOTAL LEGUMINOSAS (LE)	145.137	6,34
PT PATATA	2.286	36,47
BT BATATA		
CY CHUFA		
TX OTROS TUBERCULOS PARA CONSUMO		
TOTAL TUBERCULOS C. H. (TU)	2.286	36,59
CA CANA DE AZUCAR		
RM REMOLACHA AZUCARERA	4.398	29,53
AD ALGODON		
LN LINO		
GI GIRASOL	163.239	5,89
SO SOJA		
CZ COLZA		
OX OTRAS OLEAGINOSAS		
TA TABACO	53	103,11
LU LUPULO		
PD PIMIENTO PARA PIMENTON		
CD CONDIMENTOS (PIMENTON,ANIS,AZAFRAN,ETC)		
AA AROMATICAS (LAVANDA,LAVANDIN,ETC)	983	42,21
IX OTROS CULTIVOS INDUSTRIALES	3.478	38,6
CC CACAHUETE		
TOTAL INDUSTRIALES (IN)	172.150	5,58
MF MAIZ FORRAJERO	3.116	57,04
AF ALFALFA	16.279	19,25
VF VEZA (veza+avena) PARA FORRAJE	5.698	40,88
FV OTROS FORRAJES (CEREAL INV,SORGO,TREBI)	28.800	13,89
PP PRADERAS POLIFITAS	1.851	43,72
NF NABO FORRAJERO		
RF REMOLACHA FORRAJERA	19	103,11
CS COLES Y BERZAS FORRAJERAS		
RX OTRAS PLANTAS DE ESCARDA FORRAJERA		
TOTAL FORRAJERAS (FO)	55.763	11,1
AZ ACELGA		
CM COL REPOLLO		
CI COL BROCOLI	197	86,4
EP ESPARRAGO	1.291	23,6
AP APIO		
LC LECHUGA	20	92,43
LO LOMBARDA		
EL ESCAROLA		
TO TOMATE	222	65,84
SA SANDIA	1.133	41,09
MO MELON	6.985	21,9
CW CALABAZA	29	83,57
CB CALABACIN		
PI PEPINO		
BE BERENJENA		
PQ PIMIENTO	1.151	55,7
PU PUERRO		
AC ALCACHOFA	129	89,78
CK COLIFLOR		
AJ AJO	7.512	24,51
CL CEBOLLA	8.995	24,9
RW REMOLACHA MESA		
CT ZANAHORIA	142	97,36
MD MAIZ DULCE	1.638	71,24
JV JUDIAS VERDES	15	84,78
GV GUI SANTES VERDES	3.191	48,16
HV HABAS VERDES	473	99,74
FN FRESA-FRESON		
VH HUERTO VACIO	274	47,53
HP CHAMPIÑON		
HX OTRAS HORTALIZAS	22	103,11
TOTAL HORTALIZAS (HO)	33.418	12,82
FO FLORES Y ORNAMENTALES	144	57,68
TOTAL FLORES Y ORNAMENTALES (FL)	144	57,68
TOTAL CULTIVOS HERBÁCEOS (A)	1.869.542	
BA BARBECHO	836.350	2,84
BR BARBECHO REGADIO	8.646	22,02
PO POSIO (Pastos con laboreo ocasional)	129.249	8,74
TOTAL OTRAS TIERRAS DE LABOR (B)	974.246	2,86
TOTAL TIERRAS DE LABOR (C=A+B)	2.843.789	

CULTIVO	Superf. (ha)	C. Var. (%)
NR NARANJO		
MR MANDARINO		
LI LIMONERO		
PA POMELO		
NG NARANJO AMARGO		
AX OTROS CITRICOS		
TOTAL FRUTALES CITRICOS (CI)		
MN MANZANO	316	31,6
MX MANZANO NO COMERCIAL	22	53,7
PE PERAL	77	51,6
MB MEMBRILERO	1	103,1
NI NISPERO	56	97,4
AB ALBARICOQUERO	1.361	42,5
CE CEREZO Y GUINDO	148	34,8
ME MELOCOTONERO Y NECTARINAS	214	33,6
CR CIRUELO	1.954	40,7
HI HIGUERA	1.507	28,5
CH CHIRIMOYO		
AU AGUACATE		
CQ CAQUI		
PL PLATANERA		
KW KIWI		
CU CHUMBERA		
MG MANGO		
GR GRANADO	1	103,1
PY PAPAYA		
PÑ PIÑA		
AM ALMENDRO	48.845	9,9
AQ ALMENDRO ABANDONADO	4.603	12,8
AY ALMENDRO NO COMERCIAL	1.828	
NU NOGAL FRUTO	2.183	30,3
AE AVELLANO		
FX OTROS FRUTALES	937	31,1
TOTAL FRUTALES NO CITRICOS (FR)	64.052	8,2
VM UVA DE MESA	4	103,1
VT UVA DE TRANSFORMACION	564.735	3,5
TOTAL VIÑEDO (VI)	564.739	3,5
OM ACEITUNA DE MESA		
OT ACEITUNA DE ALMAZARA	384.626	4,5
TOTAL OLIVAR (OL)	384.626	4,4
AO ALGARROBO		
NX OTROS CULTIVOS LEÑOSOS	1.119	72,3
TOTAL OTROS CULTIVOS LEÑOSOS (OC)	1.119	72,3
VV VIVEROS	289	48,5
TOTAL VIVEROS (VV)	289	48,5
TOTAL CULTIVOS LEÑOSOS (D)	1.014.824	
IN SUPERFICIE EN INVERNADERO	195	38,9
TOTAL OTRAS SUPERFICIES (I)	195	38,9
HU HUERTOS FAMILIARES	5.577	11,1
TOTAL OTRAS SUPERFICIES (H)	5.577	11,1
TOTAL TIERRAS DE CULTIVO (C+D+H+I)	3.864.385	
PW PRADOS NATURALES (en regadio)	315	
PR PRADOS NATURALES (en seco)	8.529	
PH PASTIZAL ALTA MONTAÑA	4.920	
PS PASTIZALES	2.138	
PM PASTIZAL MATORRAL	307.404	
CP CHOPO	155.423	
CO CONIFERAS	1.010.726	
FL FRONDOSAS CRECIMIENTO LENTO	396.612	
FR FRONDOSAS CRECIMIENTO RAPIDO	13.517	
CF CONIFERAS Y FRONDOSAS	202.503	
ML MATORRAL	1.293.072	
ER ERIAL	162.039	
ES ESPARTIZAL	46.824	
BL BALDIO	116.430	
IM IMPRODUCTIVO	65.063	
NA NO AGRICOLA	205.986	
AG AGUAS INTERIORES	66.657	
AS MAR		
TOTAL OTRAS SUPERFICIES	4.058.146	

TOTAL SUPERFICIE GEOGRÁFICA 7.922.531

3.1.14. C. VALENCIANA Distribución General de la Tierra (ha.)

CULTIVO	Superf. (ha)	C. Var. (%)
TD TRIGO DURO	991	20,28
TB TRIGO BLANDO Y SEMIDURO	4.519	19,28
C2 CEBADA DE 2 CARRERAS	16.285	11,32
C6 CEBADA DE 6 CARRERAS	3.235	22,71
AV AVENA	4.550	11,25
CN CENTENO	43	45,59
TT TRITICALE		
MC MEZCLA DE CEREALES DE INVIERNO	352	28,24
AR ARROZ	13.563	24,39
MA MAIZ	166	25,38
SR SORGO		
CX OTROS CEREALES GRANO	153	30,95
TOTA CEREALES GRANO (CE)	43.859	21,69
JS JUDIAS SECAS	35	100
HS HABAS SECAS	8	100
LE LENTEJAS		
GA GARBANZOS	55	45,59
GS GUI SANTES SECOS	99	31,63
VE VEZA	904	41,14
AT ALTRAMUZ		
AL ALGARROBAS		
YE YEROS	306	24,01
LX OTRAS LEGUMINOSAS GRANO		
TOTAL LEGUMINOSAS (LE)	1.407	343,2
PT PATATA	2.018	11,9
BT BATATA	2	47,67
CY CHUFA	480	44,21
TX OTROS TUBERCULOS PARA CONSUMO	281	100
TOTAL TUBERCULOS C. H. (TU)	2.780	33,54
CA CANA DE AZUCAR		
RM REMOLACHA AZUCARERA		
AD ALGODON		
LN LINO		
GI GIRASOL	202	30,55
SO SOJA		
CZ COLZA		
OX OTRAS OLEAGINOSAS		
TA TABACO		49
LU LUPULO		
PD PIMIENTO PARA PIMENTON		
CD CONDIMENTOS (PIMENTON,ANIS,AZAFRAN,ETC)		
AA AROMATICAS (LAVANDA,LAVANDIN,ETC)	300	25,01
IX OTROS CULTIVOS INDUSTRIALES		
CC CACAHUETE	4	43,75
TOTAL INDUSTRIALES (IN)	506	232,14
MF MAIZ FORRAJERO	262	38,71
AF ALFALFA	2.402	12,62
VF VEZA (veza+avena) PARA FORRAJE	2	38,55
FV OTROS FORRAJES (CEREAL INV,SORGO,TREBI)	695	27,54
PP PRADERAS POLIFITAS	166	43,14
NF NABO FORRAJERO		
RF REMOLACHA FORRAJERA		
CS COLES Y BERZAS FORRAJERAS		
RX OTRAS PLANTAS DE ESCARDA FORRAJERA	346	22,76
TOTAL FORRAJERAS (FO)	3.872	23,49
AZ ACELGA	96	61,34
CM COL REPOLLO	258	34,5
CI COL BROCOLI	267	40,55
EP ESPARRAGO	15	47,27
AP APIO	45	73,23
LC LECHUGA	206	37,51
LO LOMBARDA	22	100
EL ESCAROLA	6	73,23
TO TOMATE	454	10,47
SA SANDIA	4.405	17,58
MO MELON	970	32,57
CW CALABAZA	411	100
CB CALABACIN	74	22,97
PI PEPINO	35	29,75
BE BERENJENA	113	31,36
PQ PIMIENTO	463	25,98
PU PUERRO		
AC ALCACHOFA	2.828	11,46
CK COLIFLOR	130	34,79
AJ AJO	218	42,02
CL CEBOLLA	694	18,69
RW REMOLACHA MESA		
CT ZANAHORIA	3	59,62
MD MAIZ DULCE	316	100
JV JUDIAS VERDES	166	26,34
GV GUI SANTES VERDES	2	73,23
HV HABAS VERDES	335	18,99
FN FRESA-FRESON	5	73,23
VH HUERTO VACIO	2.045	100
HP CHAMPIÑON		
HX OTRAS HORTALIZAS	343	14,82
TOTAL HORTALIZAS (HO)	14.929	12,58
FO FLORES Y ORNAMENTALES	784	17,23
TOTAL FLORES Y ORNAMENTALES (FL)	784	17,23
TOTAL CULTIVOS HERBACEOS (A)	68.137	
BA BARBECHO	32.580	5,94
BR BARBECHO REGADIO	13.252	5,62
PO POSIO (Pastos con laboreo ocasional)	4.826	18,34
TOTAL OTRAS TIERRAS DE LABOR (B)	50.659	5,93
TOTAL TIERRAS DE LABOR (C=A+B)	118.796	

CULTIVO	Superf. (ha)	C. Var. (%)
NR NARANJO	71.159	4,2
MR MANDARINO	91.757	4,3
LI LIMONERO	11.113	11,6
PA POMELO	335	27,3
NG NARANJO AMARGO	15	30,9
AX OTROS CITRICOS	710	20,7
TOTAL FRUTALES CITRICOS (CI)	175.089	4,5
MN MANZANO	1.122	18,6
MX MANZANO NO COMERCIAL		
PE PERAL	598	13,7
MB MEMBRILERO	244	73,2
NI NISPERO	2.141	35,2
AB ALBARICOQUERO	4.251	12,8
CE CEREZO Y GUINDO	3.631	15,0
ME MELOCOTONERO Y NECTARINAS	6.951	8,9
CR CIRUELO	3.531	10,4
HI HIGUERA	794	15,8
CH CHIRIMOYO	1	45,6
AU AGUACATE	51	39,3
CQ CAQUI	2.474	14,6
PL PLATANERA		
KW KIWI		73,2
CU CHUMBERA	164	100,0
MG MANGO		
GR GRANADO	2.046	18,4
PY PAPAYA		
PÑ PIÑA		
AM ALMENDRO	107.555	3,7
AQ ALMENDRO ABANDONADO	14.930	6,3
AY ALMENDRO NO COMERCIAL	26	
NU NOGAL FRUTO	2.145	20,7
AE AVELLANO	1.473	28,1
FX OTROS FRUTALES	736	12,4
TOTAL FRUTALES NO CITRICOS (FR)	154.864	25,2
VM UVA DE MESA	9.797	10,5
VT UVA DE TRANSFORMACION	76.730	4,5
TOTAL VIÑEDO (VI)	86.527	33,6
OM ACEITUNA DE MESA	72	32,8
OT ACEITUNA DE ALMAZARA	96.046	3,7
TOTAL OLIVAR (OL)	96.119	41,6
AO ALGARROBO	22.234	6,1
NX OTROS CULTIVOS LEÑOSOS	157	56,1
TOTAL OTROS CULTIVOS LEÑOSOS (OC)	22.392	43,2
VV VIVEROS	5.086	16,3
TOTAL VIVEROS (VV)	5.086	16,3
TOTAL CULTIVOS LEÑOSOS (D)	540.077	
IN SUPERFICIE EN INVERNADERO	1.147	16,6
TOTAL OTRAS SUPERFICIES (I)	1.147	16,6
HU HUERTOS FAMILIARES	10.143	5,8
TOTAL OTRAS SUPERFICIES (H)	10.143	5,8
TOTAL TIERRAS DE CULTIVO (C+D+H+I)	670.162	
PW PRADOS NATURALES (en regadio)		
PR PRADOS NATURALES (en seco)	4	
PH PASTIZAL ALTA MONTAÑA	7.793	
PS PASTIZALES	32.890	
PM PASTIZAL MATORRAL	18.159	
CP CHOPO	819	
CO CONIFERAS	480.907	
FL FRONDOSAS CRECIMIENTO LENTO	48.207	
FR FRONDOSAS CRECIMIENTO RAPIDO	4.080	
CF CONIFERAS Y FRONDOSAS	40.609	
ML MATORRAL	593.521	
ER ERIAL	26.479	
ES ESPARTIZAL	1.036	
BL BALDIO	116.971	
IM IMPRODUCTIVO	38.474	
NA NO AGRICOLA	216.017	
AG AGUAS INTERIORES	29.893	
AS MAR		
TOTAL OTRAS SUPERFICIES	1.655.858	

TOTAL SUPERFICIE GEOGRÁFICA 2.326.020

3.1.15. REGIÓN DE MURCIA Distribución General de la Tierra (ha.)

CULTIVO	Superf. (ha)	C. Var. (%)
TD TRIGO DURO	113	71,02
TB TRIGO BLANDO Y SEMIDURO	5.535	28,02
C2 CEBADA DE 2 CARRERAS	7.466	29,78
C6 CEBADA DE 6 CARRERAS	37.795	12,95
AV AVENA	8.751	29,68
CN CENTENO		
TT TRITICALE		
MC MEZCLA DE CEREALES DE INVIERNO	499	96,48
AR ARROZ		
MA MAIZ	14	75,86
SR SORGO		
CX OTROS CEREALES GRANO		
TOTA CEREALES GRANO (CE)	60.173	22,6
JS JUDIAS SECAS		
HS HABAS SECAS		
LE LENTEJAS		
GA GARBANZOS		
GS GUISANTES SECOS		
VE VEZA	3	96,48
AT ALTRAMUZ		
AL ALGARROBAS		
YE YEROS		
LX OTRAS LEGUMINOSAS GRANO		
TOTAL LEGUMINOSAS (LE)	3	96,48
PT PATATA	2.054	57,36
BT BATATA		
CY CHUFA		
TX OTROS TUBERCULOS PARA CONSUMO		
TOTAL TUBERCULOS C. H. (TU)	2.054	57,46
CA CANA DE AZUCAR		
RM REMOLACHA AZUCARERA		
AD ALGODON	869	46,04
LN LINO		
GI GIRASOL		
SO SOJA		
CZ COLZA		
OX OTRAS OLEAGINOSAS		
TA TABACO		
LU LUPULO		
PD PIMIENTO PARA PIMENTON	945	43,44
CD CONDIMENTOS (PIMENTON,ANIS,AZAFRAN,ETC)	30	88,06
AA AROMATICAS (LAVANDA,LAVANDIN,ETC)	631	96,39
IX OTROS CULTIVOS INDUSTRIALES		
CC CACAHUETE		
TOTAL INDUSTRIALES (IN)	2.474	35,86
MF MAIZ FORRAJERO	96	41,57
AF ALFALFA	403	43,54
VF VEZA (veza+avena) PARA FORRAJE	4	96,48
FV OTROS FORRAJES (CEREAL INV,SORGO,TREBI)	103	96,48
PP PRADERAS POLIFITAS		
NF NABO FORRAJERO		
RF REMOLACHA FORRAJERA		
CS COLES Y BERZAS FORRAJERAS		
RX OTRAS PLANTAS DE ESCARDA FORRAJERA	22	103,54
TOTAL FORRAJERAS (FO)	627	32,82
AZ ACELGA	55	69,67
CM COL REPOLLO	128	57,79
CI COL BROCOLI	1.240	58,59
EP ESPARRAGO		
AP APIO		
LC LECHUGA	638	65,01
LO LOMBARDA		
EL ESCAROLA		
TO TOMATE	404	45,67
SA SANDIA	2.685	25,94
MO MELON	9.696	21,06
CW CALABAZA	513	93,62
CB CALABACIN	21	48,5
PI PEPINO		
BE BERENJENA	14	103,54
PQ PIMIENTO	1.103	43,05
PU PUERRO		
AC ALCACHOFA	10.162	25,77
CK COLIFLOR	18	74,49
AJ AJO		
CL CEBOLLA	360	41,53
RW REMOLACHA MESA		
CT ZANAHORIA		
MD MAIZ DULCE		
JV JUDIAS VERDES		
GV GUISANTES VERDES		
HV HABAS VERDES	47	86,11
FN FRESA-FRESON		
VH HUERTO VACIO	16.989	16,57
HP CHAMPIÑON		
HX OTRAS HORTALIZAS		
TOTAL HORTALIZAS (HO)	44.072	11,35
FO FLORES Y ORNAMENTALES	44	57,87
TOTAL FLORES Y ORNAMENTALES (FL)	44	57,87
TOTAL CULTIVOS HERBÁCEOS (A)	109.448	
BA BARBECHO	71.046	8,59
BR BARBECHO REGADIO	13.275	18,44
PO POSIO (Pastos con laboreo ocasional)	265	91,59
TOTAL OTRAS TIERRAS DE LABOR (B)	84.587	8,58
TOTAL TIERRAS DE LABOR (C=A+B)	194.034	

CULTIVO	Superf. (ha)	C. Var. (%)
NR NARANJO	15.176	16,3
MR MANDARINO	4.503	40,5
LI LIMONERO	24.926	10,7
PA POMELO	522	53,8
NG NARANJO AMARGO	22	60,1
AX OTROS CITRICOS		
TOTAL FRUTALES CITRICOS (CI)	45.149	10,4
MN MANZANO	80	55,2
MX MANZANO NO COMERCIAL		
PE PERAL	1.561	33,8
MB MEMBRILERO		
NI NISPERO		
AB ALBARICOQUERO	11.069	19,6
CE CEREZO Y GUINDO	133	59,0
ME MELOCOTONERO Y NECTARINAS	15.608	19,6
CR CIRUELO	3.464	21,4
HI HIGUERA	160	46,1
CH CHIRIMOYO		
AU AGUACATE		
CQ CAQUI		
PL PLATANERA		
KW KIWI		
CU CHUMBERA	168	55,4
MG MANGO		
GR GRANADO	184	57,6
PY PAPAYA		
PÑ PIÑA		
AM ALMENDRO	99.563	7,1
AQ ALMENDRO ABANDONADO	8.633	22,7
AY ALMENDRO NO COMERCIAL	12.588	
NU NOGAL FRUTO	24	103,5
AE AVELLANO		
FX OTROS FRUTALES	84	98,7
TOTAL FRUTALES NO CITRICOS (FR)	153.318	6,1
VM UVA DE MESA	5.213	23,9
VT UVA DE TRANSFORMACION	40.348	10,8
TOTAL VIÑEDO (VI)	45.560	10,0
OM ACEITUNA DE MESA		
OT ACEITUNA DE ALMAZARA	23.431	9,6
TOTAL OLIVAR (OL)	23.431	9,5
AO ALGARROBO	2.532	22,2
NX OTROS CULTIVOS LEÑOSOS	264	96,3
TOTAL OTROS CULTIVOS LEÑOSOS (OC)	2.796	21,9
VV VIVEROS	1.074	58,0
TOTAL VIVEROS (VV)	1.074	58,0
TOTAL CULTIVOS LEÑOSOS (D)	271.328	
IN SUPERFICIE EN INVERNADERO	7.371	22,7
TOTAL OTRAS SUPERFICIES (I)	7.371	22,7
HU HUERTOS FAMILIARES	5.213	22,8
TOTAL OTRAS SUPERFICIES (H)	5.213	22,8
TOTAL TIERRAS DE CULTIVO (C+D+H+I)	477.947	
PW PRADOS NATURALES (en regadio)		
PR PRADOS NATURALES (en secano)		
PH PASTIZAL ALTA MONTAÑA		
PS PASTIZALES	26	
PM PASTIZAL MATORRAL	4	
CP CHOPO	107	
CO CONIFERAS	205.585	
FL FRONDOSAS CRECIMIENTO LENTO	9.986	
FR FRONDOSAS CRECIMIENTO RAPIDO	25	
CF CONIFERAS Y FRONDOSAS	2.803	
ML MATORRAL	180.204	
ER ERIAL	55.256	
ES ESPARTIZAL	44.278	
BL BALDIO	59.237	
IM IMPRODUCTIVO	22.147	
NA NO AGRICOLA	64.541	
AG AGUAS INTERIORES	9.593	
AS MAR		
TOTAL OTRAS SUPERFICIES	653.791	

TOTAL SUPERFICIE GEOGRÁFICA 1.131.738

3.1.16. EXTREMADURA Distribución General de la Tierra (ha.)

CULTIVO	Superf. (ha)	C. Var. (%)	CULTIVO	Superf. (ha)	C. Var. (%)
TD TRIGO DURO	98.485	9,09	NR NARANJO	127	99,1
TB TRIGO BLANDO Y SEMIDURO	43.553	12,59	MR MANDARINO		
C2 CEBADA DE 2 CARRERAS	34.926	12,47	LI LIMONERO		
C6 CEBADA DE 6 CARRERAS	2.272	37,25	PA POMELO		
AV AVENA	62.570	11,7	NG NARANJO AMARGO		
CN CENTENO	2.404	38,71	AX OTROS CITRICOS		
TT TRITICALE	3.155	40,88	TOTAL FRUTALES CITRICOS (CI)	127	99,1
MC MEZCLA DE CEREALES DE INVIERNO	12.651	19,44	MN MANZANO		
AR ARROZ	22.157	15,55	MX MANZANO NO COMERCIAL		
MA MAIZ	64.970	8,59	PE PERAL	569	35,5
SR SORGO	1.499	86,94	MB MEMBRILERO	45	97,5
CX OTROS CEREALES GRANO			NI NISPERO		
TOTA CEREALES GRANO (CE)	348.642	4,92	AB ALBARICOQUERO	43	77,1
JS JUDIAS SECAS			CE CEREZO Y GUINDO	9.714	26,9
HS HABAS SECAS	11.051	21,62	ME MELOCOTONERO Y NECTARINAS	5.256	23,8
LE LENTEJAS	351	83,56	CR CIRUELO	3.992	23,3
GA GARBANZOS	7.038	20,5	HI HIGUERA	12.353	21,6
GS GUISANTES SECOS	11.918	21,15	CH CHIRIMOYO		
VE VEZA	622	68,61	AU AGUACATE		
AT ALTRAMUZ	48	69,46	CQ CAQUI		
AL ALGARROBAS			PL PLATANERA		
YE YEROS	195	100,48	KW KIWI	9	101,7
LX OTRAS LEGUMINOSAS GRANO	707	85,16	CU CHUMBERA	25	68,3
TOTAL LEGUMINOSAS (LE)	31.930	12,42	MG MANGO		
PT PATATA	1.188	47,61	GR GRANADO		
BT BATATA			PY PAPAYA		
CY CHUFA			PÑ PIÑA		
TX OTROS TUBERCULOS PARA CONSUMO			AM ALMENDRO	3.525	23,5
TOTAL TUBERCULOS C. H. (TU)	1.188	47,53	AQ ALMENDRO ABANDONADO	564	39,4
CA CANA DE AZUCAR			AY ALMENDRO NO COMERCIAL	682	
RM REMOLACHA AZUCARERA	236	101,74	NU NOGAL FRUTO	5	101,7
AD ALGODON			AE AVELLANO		
LN LINO			FX OTROS FRUTALES	2.129	54,0
GI GIRASOL	13.311	20,31	TOTAL FRUTALES NO CITRICOS (FR)	38.913	11,1
SO SOJA			VM UVA DE MESA		
CZ COLZA			VT UVA DE TRANSFORMACION	89.489	7,4
OX OTRAS OLEAGINOSAS			TOTAL VIÑEDO (VI)	89.489	7,5
TA TABACO	11.937	20,85	OM ACEITUNA DE MESA	18.671	19,1
LU LUPULO			OT ACEITUNA DE ALMAZARA	218.339	6,1
PD PIMIENTO PARA PIMENTON	539	41,22	TOTAL OLIVAR (OL)	237.010	5,9
CD CONDIMENTOS (PIMENTON,ANIS,AZAFRAN,ETC)			AO ALGARROBO		
AA AROMATICAS (LAVANDA,LAVANDIN,ETC)	78	101,74	NX OTROS CULTIVOS LEÑOSOS		
IX OTROS CULTIVOS INDUSTRIALES			TOTAL OTROS CULTIVOS LEÑOSOS (OC)		
CC CACAHUETE			VV VIVEROS	856	35,9
TOTAL INDUSTRIALES (IN)	26.102	14,82	TOTAL VIVEROS (VV)	856	35,9
MF MAIZ FORRAJERO	81	79,33	TOTAL CULTIVOS LEÑOSOS (D)	366.394	
AF ALFALFA	3.363	27,67	IN SUPERFICIE EN INVERNADERO	173	40,2
VF VEZA (veza+avena) PARA FORRAJE	1.561	34,14	TOTAL OTRAS SUPERFICIES (I)	173	40,2
FV OTROS FORRAJES (CEREAL INV,SORGO,TREBI)	30.195	16,91	HU HUERTOS FAMILIARES	5.964	11,0
PP PRADERAS POLIFITAS	20.742	15,8	TOTAL OTRAS SUPERFICIES (H)	5.964	11,0
NF NABO FORRAJERO			TOTAL TIERRAS DE CULTIVO (C+D+H+I)	1.310.684	
RF REMOLACHA FORRAJERA			PW PRADOS NATURALES (en regadio)	3.836	
CS COLES Y BERZAS FORRAJERAS			PR PRADOS NATURALES (en seco)	10.749	
RX OTRAS PLANTAS DE ESCARDA FORRAJERA			PH PASTIZAL ALTA MONTAÑA	6.386	
TOTAL FORRAJERAS (FO)	55.942	11,11	PS PASTIZALES	1.326.056	
AZ ACELGA			PM PASTIZAL MATORRAL	493.908	
CM COL REPOLLO			CP CHOPO	2.019	
CI COL BROCOLI			CO CONIFERAS	42.525	
EP ESPARRAGO	1.999	48,62	FL FRONDOSAS CRECIMIENTO LENTO	225.309	
AP APIO			FR FRONDOSAS CRECIMIENTO RAPIDO	122.720	
LC LECHUGA			CF CONIFERAS Y FRONDOSAS	10.095	
LO LOMBARDA			ML MATORRAL	324.771	
EL ESCAROLA			ER ERIAL	43.090	
TO TOMATE	23.889	12,86	ES ESPARTIZAL		
SA SANDIA	622	37,98	BL BALDIO	8.982	
MO MELON	745	27,48	IM IMPRODUCTIVO	20.585	
CW CALABAZA	25	65	NA NO AGRICOLA	105.394	
CB CALABACIN	255	48,7	AG AGUAS INTERIORES	103.057	
PI PEPINO			AS MAR		
BE BERENJENA	311	48,19	TOTAL OTRAS SUPERFICIES	2.849.483	
PQ PIMIENTO	730	32,58	TOTAL SUPERFICIE GEOGRÁFICA	4.160.167	
PU PUERRO					
AC ALCACHOFA					
CK COLIFLOR					
AJ AJO	266	66,74			
CL CEBOLLA	357	101,74			
RW REMOLACHA MESA					
CT ZANAHORIA					
MD MAIZ DULCE					
JV JUDIAS VERDES					
GV GUISANTES VERDES					
HV HABAS VERDES					
FN FRESA-FRESON					
VH HUERTO VACIO					
HP CHAMPIÑON					
HX OTRAS HORTALIZAS					
TOTAL HORTALIZAS (HO)	29.201	11,64			
FO FLORES Y ORNAMENTALES					
TOTAL FLORES Y ORNAMENTALES (FL)					
TOTAL CULTIVOS HERBÁCEOS (A)	493.005				
BA BARBECHO	197.400	7,02			
BR BARBECHO REGADIO	1.592	76,68			
PO POSIO (Pastos con laboreo ocasional)	246.155	7,75			
TOTAL OTRAS TIERRAS DE LABOR (B)	445.147	7,42			
TOTAL TIERRAS DE LABOR (C=A+B)	938.152				

3.1.17. ANDALUCIA Distribución General de la Tierra (ha.)

CULTIVO	Superf. (ha)	C. Var. (%)
TD TRIGO DURO	584.568	3,71
TB TRIGO BLANDO Y SEMIDURO	40.915	11,67
C2 CEBADA DE 2 CARRERAS	55.706	10,96
C6 CEBADA DE 6 CARRERAS	54.924	10,21
AV AVENA	48.502	11,12
CN CENTENO	522	91,5
TT TRITICALE	11.782	28,98
MC MEZCLA DE CEREALES DE INVIERNO	12.188	30,31
AR ARROZ	47.170	11,95
MA MAIZ	35.866	10,17
SR SORGO	973	54,36
CX OTROS CEREALES GRANO		
TOTA CEREALES GRANO (CE)	893.116	3,29
JS JUDIAS SECAS		
HS HABAS SECAS	28.464	11,85
LE LENTEJAS		
GA GARBANZOS	13.456	17,2
GS GUISANTES SECOS	7.651	23,62
VE VEZA	2.690	61,04
AT ALTRAMUZ	1.707	54,65
AL ALGARROBAS		
YE YEROS	2.948	50,13
LX OTRAS LEGUMINOSAS GRANO		
TOTAL LEGUMINOSAS (LE)	56.916	9,05
PT PATATA	11.789	19,04
BT BATATA	77	55,99
CY CHUFA		
TX OTROS TUBERCULOS PARA CONSUMO		
TOTAL TUBERCULOS C. H. (TU)	11.866	19,3
CA CANA DE AZUCAR	810	44,59
RM REMOLACHA AZUCARERA	38.873	11,62
AD ALGODON	82.379	7,21
LN LINO		
GI GIRASOL	192.529	6,53
SO SOJA		
CZ COLZA		
OX OTRAS OLEAGINOSAS		
TA TABACO	1.648	38,4
LU LUPULO		
PD PIMIENTO PARA PIMENTON		
CD CONDIMENTOS (PIMENTON,ANIS,AZAFRAN,ETC)	488	65,7
AA AROMATICAS (LAVANDA,LAVANDIN,ETC)	80	99,67
IX OTROS CULTIVOS INDUSTRIALES	2.584	41,62
CC CACAHUETE		
TOTAL INDUSTRIALES (IN)	319.391	4,87
MF MAIZ FORRAJERO	3.092	44,31
AF ALFALFA	11.190	17,32
VF VEZA (veza+avena) PARA FORRAJE	297	81,94
FV OTROS FORRAJES (CEREAL INV,SORGO,TREBI)	18.368	12,88
PP PRADERAS POLIFITAS	1.275	44,12
NF NABO FORRAJERO		
RF REMOLACHA FORRAJERA	5	98,58
CS COLES Y BERZAS FORRAJERAS		
RX OTRAS PLANTAS DE ESCARDA FORRAJERA		
TOTAL FORRAJERAS (FO)	34.227	10,07
AZ ACELGA	25	65,03
CM COL REPOLLO	47	52,47
CI COL BROCOLI	564	59,73
EP ESPARRAGO	5.194	18,88
AP APIO		
LC LECHUGA	2.340	48,28
LO LOMBARDA		
EL ESCAROLA		
TO TOMATE	4.847	21,93
SA SANDIA	2.485	30,5
MO MELON	1.012	31,21
CW CALABAZA	70	35,81
CB CALABACIN	60	47,94
PI PEPINO		
BE BERENJENA	40	79,49
PQ PIMIENTO	519	32,82
PU PUERRO	46	96,48
AC ALCACHOFA	1.670	31,15
CK COLIFLOR	866	52,41
AJ AJO	859	45,95
CL CEBOLLA	2.400	29,74
RW REMOLACHA MESA	876	73,7
CT ZANAHORIA	2.315	34,81
MD MAIZ DULCE	122	96,48
JV JUDIAS VERDES	577	29,39
GV GUISANTES VERDES	1.014	59,51
HV HABAS VERDES	596	46,24
FN FRESA-FRESON	4.771	30,76
VH HUERTO VACIO	4.571	41,23
HP CHAMPINON		
HX OTRAS HORTALIZAS	725	42,74
TOTAL HORTALIZAS (HO)	38.612	10,02
FO FLORES Y ORNAMENTALES	181	58,12
TOTAL FLORES Y ORNAMENTALES (FL)	181	58,12
TOTAL CULTIVOS HERBACEOS (A)	1.354.310	
BA BARBECHO	347.809	4,21
BR BARBECHO REGADIO	20.288	13,44
PO POSIO (Pastos con laboreo ocasional)	38.787	20,58
TOTAL OTRAS TIERRAS DE LABOR (B)	406.884	4,22
TOTAL TIERRAS DE LABOR (C=A+B)	1.761.194	

CULTIVO	Superf. (ha)	C. Var. (%)
NR NARANJO	56.911	10,1
MR MANDARINO	7.363	28,6
LI LIMONERO	6.393	24,1
PA POMELO	171	98,6
NG NARANJO AMARGO	30	78,1
AX OTROS CITRICOS		
TOTAL FRUTALES CITRICOS (CI)	70.868	9,8
MN MANZANO	406	48,1
MX MANZANO NO COMERCIAL		
PE PERAL	442	38,5
MB MEMBRILERO	924	41,0
NI NISPERO	890	51,8
AB ALBARICOQUERO	69	62,8
CE CEREZO Y GUINDO	2.212	31,2
ME MELOCOTONERO Y NECTARINAS	8.755	21,5
CR CIRUELO	4.140	29,9
HI HIGUERA	2.684	37,4
CH CHIRIMOYO	1.943	31,0
AU AGUACATE	15.128	18,4
CQ CAQUI	378	64,8
PL PLATANERA		
KW KIWI		
CU CHUMBERA	181	73,9
MG MANGO	1.081	45,2
GR GRANADO	73	55,2
PY PAPAYA		
PÑ PIÑA		
AM ALMENDRO	159.633	7,0
AQ ALMENDRO ABANDONADO	12.559	15,5
AY ALMENDRO NO COMERCIAL	12.944	
NU NOGAL FRUTO	496	44,5
AE AVELLANO		
FX OTROS FRUTALES	2.740	46,6
TOTAL FRUTALES NO CITRICOS (FR)	227.678	5,9
VM UVA DE MESA	5.731	53,3
VT UVA DE TRANSFORMACION	37.580	12,2
TOTAL VIÑEDO (VI)	43.312	12,6
OM ACEITUNA DE MESA	78.388	10,5
OT ACEITUNA DE ALMAZARA	1.408.668	2,5
TOTAL OLIVAR (OL)	1.487.056	2,4
AO ALGARROBO	3.003	48,9
NX OTROS CULTIVOS LEÑOSOS	1.125	57,2
TOTAL OTROS CULTIVOS LEÑOSOS (OC)	4.128	39,8
VV VIVEROS	2.702	37,1
TOTAL VIVEROS (VV)	2.702	37,1
TOTAL CULTIVOS LEÑOSOS (D)	1.835.744	
IN SUPERFICIE EN INVERNADERO	44.237	10,3
TOTAL OTRAS SUPERFICIES (I)	44.237	10,3
HU HUERTOS FAMILIARES	13.311	9,3
TOTAL OTRAS SUPERFICIES (H)	13.311	9,3
TOTAL TIERRAS DE CULTIVO (C+D+H+I)	3.654.487	

PW PRADOS NATURALES (en regadio)	2.564
PR PRADOS NATURALES (en seco)	4.341
PH PASTIZAL ALTA MONTAÑA	3.237
PS PASTIZALES	1.024.592
PM PASTIZAL MATORRAL	79.513
CP CHOPO	7.635
CO CONIFERAS	863.042
FL FRONDOSAS CRECIMIENTO LENTO	245.848
FR FRONDOSAS CRECIMIENTO RAPIDO	89.826
CF CONIFERAS Y FRONDOSAS	70.725
ML MATORRAL	1.521.959
ER ERIAL	258.768
ES ESPARTIZAL	127.355
BL BALDIO	106.526
IM IMPRODUCTIVO	195.425
NA NO AGRICOLA	363.956
AG AGUAS INTERIORES	116.117
AS MAR	
TOTAL OTRAS SUPERFICIES	5.081.429

TOTAL SUPERFICIE GEOGRÁFICA 8.735.917

3.1.18. CANARIAS Distribución General de la Tierra (ha.)

CULTIVO	Superf. (ha)	C. Var. (%)
TD TRIGO DURO	75	72,36
TB TRIGO BLANDO Y SEMIDURO	48	116,43
C2 CEBADA DE 2 CARRERAS	16	100
C6 CEBADA DE 6 CARRERAS		
AV AVENA	28	116,43
CN CENTENO		
TT TRITICALE		
MC MEZCLA DE CEREALES DE INVIERNO		
AR ARROZ		
MA MAIZ	369	44,19
SR SORGO		
CX OTROS CEREALES GRANO		
TOTA CEREALES GRANO (CE)	537	16,29
JS JUDIAS SECAS		
HS HABAS SECAS		
LE LENTEJAS	76	62,54
GA GARBANZOS	30	116,43
GS GUISANTES SECOS	79	53,87
VE VEZA		
AT ALTRAMUZ	19	116,43
AL ALGARROBAS		
YE YEROS		
LX OTRAS LEGUMINOSAS GRANO	4	116,43
TOTAL LEGUMINOSAS (LE)	208	22,24
PT PATATA	4.426	20,82
BT BATATA	547	59,83
CY CHUFA		
TX OTROS TUBERCULOS PARA CONSUMO		
TOTAL TUBERCULOS C. H. (TU)	4.973	13,37
CA CANA DE AZUCAR		
RM REMOLACHA AZUCARERA		
AD ALGODON		
LN LINO		
GI GIRASOL		
SO SOJA		
CZ COLZA		
OX OTRAS OLEAGINOSAS		
TA TABACO		
LU LUPULO		
PD PIMIENTO PARA PIMENTON		
CD CONDIMENTOS (PIMENTON,ANIS,AZAFRAN,ETC		
AA AROMATICAS (LAVANDA,LAVANDIN,ETC)	50	100
IX OTROS CULTIVOS INDUSTRIALES		
CC CACAHUETE		
TOTAL INDUSTRIALES (IN)	50	40,67
MF MAIZ FORRAJERO	21	86,53
AF ALFALFA		
VF VEZA (veza+avena) PARA FORRAJE		
FV OTROS FORRAJES (CEREAL INV,SORGO,TREBI	403	28,94
PP PRADERAS POLIFITAS		
NF NABO FORRAJERO		
RF REMOLACHA FORRAJERA		
CS COLES Y BERZAS FORRAJERAS		
RX OTRAS PLANTAS DE ESCARDA FORRA JERA	366	100
TOTAL FORRAJERAS (FO)	789	19,68
AZ ACELGA	13	90,78
CM COL REPOLLO	67	66,05
CI COL BROCOLI		
EP ESPARRAGO		
AP APIO		
LC LECHUGA	146	85,23
LO LOMBARDA		
EL ESCAROLA		
TO TOMATE		
SA SANDIA	115	84,43
MO MELON		
CW CALABAZA	21	116,43
CB CALABACIN	9	116,43
PI PEPINO		
BE BERENJENA		
PQ PIMIENTO		
PU PUERRO	5	116,43
AC ALCACHOFA		
CK COLIFLOR	54	111,81
AJ AJO		
CL CEBOLLA	391	40,38
RW REMOLACHA MESA		
CT ZANAHORIA		
MD MAIZ DULCE	68	47,86
JV JUDIAS VERDES		
GV GUISANTES VERDES		
HV HABAS VERDES		
FN FRESA-FRESON		
VH HUERTO VACIO	458	32,89
HP CHAMPIÑON		
HX OTRAS HORTALIZAS	39	78,28
TOTAL HORTALIZAS (HO)	1.386	10,73
FO FLORES Y ORNAMENTALES	67	44,75
TOTAL FLORES Y ORNAMENTALES (FL)	67	44,75
TOTAL CULTIVOS HERBÁCEOS (A)	8.010	
BA BARBECHO	11.619	15,81
BR BARBECHO REGADIO	115	29,02
PO POSIO (Pastos con laboreo ocasional)	28	68,73
TOTAL OTRAS TIERRAS DE LABOR (B)	11.762	15,81
TOTAL TIERRAS DE LABOR (C=A+B)	19.772	

CULTIVO	Superf. (ha)	C. Var. (%)
NR NARANJO	828	19,2
MR MANDARINO		
LI LIMONERO	114	57,5
PA POMELO		
NG NARANJO AMARGO		
AX OTROS CITRICOS		
TOTAL FRUTALES CITRICOS (CI)	942	19,2
MN MANZANO	18	116,4
MX MANZANO NO COMERCIAL		
PE PERAL	34	92,2
MB MEMBRILERO		
NI NISPERO		
AB ALBARICOQUERO	3	13,6
CE CEREZO Y GUINDO	27	116,4
ME MELOCOTONERO Y NECTARINAS	37	71,8
CR CIRUELO	103	62,0
HI HIGUERA	141	142,5
CH CHIRIMOYO		
AU AGUACATE	843	100,7
CQ CAQUI		
PL PLATANERA	6.935	12,1
KW KIWI		
CU CHUMBERA	48	387,3
MG MANGO	267	65,7
GR GRANADO		
PY PAPAYA		
PÑ PIÑA		
AM ALMENDRO	9	58,0
AQ ALMENDRO ABANDONADO	212	140,3
AY ALMENDRO NO COMERCIAL	267	
NU NOGAL FRUTO		
AE AVELLANO		
FX OTROS FRUTALES	1.004	109,7
TOTAL FRUTALES NO CITRICOS (FR)	9.948	11,2
VM UVA DE MESA		
VT UVA DE TRANSFORMACION	7.096	17,4
TOTAL VIÑEDO (VI)	7.096	11,4
OM ACEITUNA DE MESA	8	13,6
OT ACEITUNA DE ALMAZARA		
TOTAL OLIVAR (OL)	8	40,7
AO ALGARROBO		
NX OTROS CULTIVOS LEÑOSOS	8	149,3
TOTAL OTROS CULTIVOS LEÑOSOS (OC)	8	33,8
VV VIVEROS	200	12,5
TOTAL VIVEROS (VV)	200	12,5
TOTAL CULTIVOS LEÑOSOS (D)	18.202	
IN SUPERFICIE EN INVERNADERO	7.858	19,8
TOTAL OTRAS SUPERFICIES (I)	7.858	19,8
HU HUERTOS FAMILIARES	914	11,6
TOTAL OTRAS SUPERFICIES (H)	914	11,6
TOTAL TIERRAS DE CULTIVO (C+D+H+I)	46.746	
PW PRADOS NATURALES (en regadio)	1	
PR PRADOS NATURALES (en seco)	925	
PH PASTIZAL ALTA MONTAÑA	607	
PS PASTIZALES	9.964	
PM PASTIZAL MATORRAL	6.054	
CP CHOPO		
CO CONIFERAS	85.657	
FL FRONDOSAS CRECIMIENTO LENTO	9.784	
FR FRONDOSAS CRECIMIENTO RAPIDO	4.032	
CF CONIFERAS Y FRONDOSAS	520	
ML MATORRAL	80.436	
ER ERIAL	246.438	
ES ESPARTIZAL		
BL BALDIO	96.402	
IM IMPRODUCTIVO	122.254	
NA NO AGRICOLA	36.253	
AG AGUAS INTERIORES	1.950	
AS MAR		
TOTAL OTRAS SUPERFICIES	701.277	

TOTAL SUPERFICIE GEOGRÁFICA 748.023

3.2.- Distribución general de grupos de cultivos y cubiertas del suelo por Comunidades Autónomas y Provincias.

Los cuadros presentados a continuación muestran la clasificación de la superficie geográfica de cada Provincia y Comunidad Autónoma, por grandes grupos de cultivos y aprovechamientos.

El cuadro general 3.2.1 resume toda la información sobre la distribución de la tierra: tierras de cultivo, prados y pastizales permanentes y otras tierras (que se ha desglosado en superficie forestal arbolada más otras superficies).

A continuación se presenta un cuadro para cada categoría de las enunciadas, que ofrece información desagregada por grandes grupos de cultivos y aprovechamientos.

Para las tierras de cultivo se recogen los resultados correspondientes a los grandes grupos (cultivos herbáceos, leñosos, etc.) y los diferentes grupos de cultivos (cereales, leguminosas, etc.), aportándose también información diferenciada por sistema de cultivo: secano y regadío.

Las superficies geográficas provinciales de referencia, son las que aparecen en el *Anuario de Estadística Agraria* del año 1997.

3.2.1 GRANDES GRUPOS DE USOS Y APROVECHAMIENTOS DEL SUELO. Distribución general de la tierra por provincias (ha)

Provincias y CC.AA	Tierras de Cultivo	Prados y Pastizales Permanentes	Superficie Forestal Arbolada (1)	Otras Superficies	Total Superficie Geográfica
A CORUÑA	106.937	97.817	389.803	198.529	793.086
LUGO	150.809	170.212	380.814	278.460	980.295
OURENSE	46.563	68.087	222.977	390.203	727.830
PONTEVEDRA	42.915	55.786	196.829	150.926	446.456
GALICIA	347.224	391.902	1.190.423	1.018.117	2.947.667
P.DE ASTURIAS	25.608	321.107	356.155	353.557	1.056.428
CANTABRIA	5.014	239.082	127.723	160.316	532.134
ALAVA	75.351	36.382	128.421	64.576	304.730
GUIPUZCOA	3.800	53.097	114.666	27.085	198.647
VIZCAYA	2.826	54.660	121.228	42.981	221.696
PAIS VASCO	81.977	144.139	364.316	134.641	725.073
NAVARRA	368.752	197.651	351.523	121.208	1.039.134
LA RIOJA	154.777	63.740	112.905	171.966	503.388
HUESCA	546.825	103.916	468.001	442.537	1.561.279
TERUEL	422.774	112.449	422.818	522.296	1.480.336
ZARAGOZA	807.324	46.826	227.713	643.358	1.725.221
ARAGON	1.776.923	263.191	1.118.531	1.608.191	4.766.836
BARCELONA	145.120	26.885	369.436	231.770	773.210
GIRONA	103.483	43.849	328.755	113.274	589.361
LLEIDA	374.503	93.070	453.219	282.196	1.202.988
TARRAGONA	239.418	2.199	205.739	181.815	629.171
CATALUÑA	862.523	166.003	1.357.149	809.055	3.194.730
BALEARES	204.455	17.282	120.449	152.016	494.202
AVILA	183.367	308.457	169.492	143.478	804.794
BURGOS	609.041	230.223	372.748	205.773	1.417.785
LEON	339.847	283.374	384.764	538.877	1.546.862
PALENCIA	489.758	57.769	151.544	104.462	803.534
SALAMANCA	307.892	670.024	114.298	141.389	1.233.603
SEGOVIA	276.183	115.250	216.153	87.304	694.890
SORIA	368.398	27.191	378.561	254.553	1.028.703
VALLADOLID	583.719	22.117	138.217	70.908	814.961
ZAMORA	437.140	209.482	120.025	289.253	1.055.900
CASTILLA Y LEON	3.595.345	1.923.887	2.045.803	1.835.997	9.401.033
MADRID	196.669	99.543	196.548	310.031	802.792
ALBACETE	757.195	28.783	277.041	422.781	1.485.800
CIUDAD REAL	1.048.336	223.377	179.292	523.879	1.974.883
CUENCA	809.464	47.914	586.690	261.939	1.706.008
GUADALAJARA	366.067	37.934	472.647	342.392	1.219.040
TOLEDO	883.324	132.192	116.215	405.069	1.536.800
CASTILLA LA MANCHA	3.864.385	470.199	1.631.886	1.956.060	7.922.531
ALICANTE	186.291	2.196	112.881	280.533	581.900
CASTELLON	154.497	56.184	181.499	272.647	664.827
VALENCIA	329.374	466	280.242	469.212	1.079.293
C. VALENCIANA	670.162	58.846	574.622	1.022.391	2.326.020
MURCIA	477.947	30	218.506	435.256	1.131.738
BADAJOS	974.584	763.576	181.091	246.435	2.165.686
CACERES	336.100	1.077.359	221.577	359.445	1.994.481
EXTREMADURA	1.310.684	1.840.935	402.668	605.880	4.160.167
ALMERIA	180.818	26.035	124.076	546.723	877.652
CADIZ	293.768	157.799	41.906	245.064	738.537
CORDOBA	683.905	320.639	89.277	283.310	1.377.131
GRANADA	531.793	57.784	186.729	476.830	1.253.136
HUELVA	158.575	178.459	433.540	237.900	1.008.473
JAEN	641.997	151.088	229.742	326.930	1.349.757
MALAGA	321.127	59.306	78.181	269.015	727.629
SEVILLA	842.504	163.136	93.626	304.335	1.403.602
ANDALUCIA	3.654.487	1.114.247	1.277.076	2.690.107	8.735.917
PALMAS (Las)	19.130	8.108	12.363	370.304	409.906
Sta.C.TENERIFE	27.616	9.442	87.631	213.428	338.117
CANARIAS	46.746	17.551	99.994	583.732	748.023
ESPAÑA	17.643.679	7.329.335	11.546.277	13.968.522	50.487.813

(1) Las dehesas de labor con arbolado y de pasto con arbolado están incluidas en Tierras de Cultivo y Prados y Pastizales Permanentes, respectivamente. El matorral se incluye en Otras Superficies.

3.2.2 TIERRAS DE CULTIVO. Distribución general de la tierra por provincias (ha)

Provincias y CC.AA	TIERRAS DE LABOR			Cultivos Leñosos	Cultivos en Invernadero	Huertos Familiares	Total Tierras de Cultivo
	Cultivos Herbáceos	Barbecho y Posío	Total				
A CORUÑA	96.213	1.911	98.125	3.884	286	4.643	106.937
LUGO	143.118	3.898	147.016	2.906	16	872	150.809
OURENSE	26.266	2.248	28.514	11.858	72	6.119	46.563
PONTEVEDRA	20.287	868	21.155	15.295	79	6.386	42.915
GALICIA	285.884	8.925	294.809	33.943	452	18.020	347.224
P.DE ASTURIAS	17.147	265	17.412	5.370	179	2.647	25.608
CANTABRIA	4.364	219	4.583	5	2	424	5.014
ALAVA	54.683	7.493	62.176	12.666		508	75.351
GUIPUZCOA	222	8	230	2.777	78	715	3.800
VIZCAYA	92	56	148	1.103	46	1.528	2.826
PAIS VASCO	54.997	7.558	62.555	16.546	124	2.752	81.977
NAVARRA	257.001	62.539	319.541	45.964	85	3.163	368.752
LA RIOJA	68.255	17.618	85.873	65.846	65	2.992	154.777
HUESCA	393.230	103.772	497.002	47.640		2.184	546.825
TERUEL	210.810	149.045	359.855	61.782		1.137	422.774
ZARAGOZA	432.909	240.745	673.654	130.823	259	2.588	807.324
ARAGON	1.036.949	493.561	1.530.511	240.245	259	5.908	1.776.923
BARCELONA	97.353	12.000	109.353	30.471	2.038	3.258	145.120
GIRONA	77.568	8.149	85.717	15.546	112	2.108	103.483
LLEIDA	235.934	21.250	257.184	115.940	73	1.306	374.503
TARRAGONA	45.453	7.887	53.341	183.590	36	2.452	239.418
CATALUÑA	456.309	49.285	505.594	345.547	2.259	9.123	862.523
BALEARES	65.262	30.144	95.406	104.733	382	3.933	204.455
AVILA	144.972	28.824	173.795	9.313	8	250	183.367
BURGOS	520.567	68.794	589.361	17.605	19	2.056	609.041
LEON	230.680	85.562	316.241	20.111	16	3.479	339.847
PALENCIA	425.646	62.642	488.288	1.172		298	489.758
SALAMANCA	238.549	63.062	301.610	5.437	6	838	307.892
SEGOVIA	230.069	43.726	273.795	2.120		268	276.183
SORIA	301.528	63.044	364.571	3.517		310	368.398
VALLADOLID	494.304	66.542	560.846	22.476	47	350	583.719
ZAMORA	274.170	138.045	412.215	22.874	5	2.046	437.140
CASTILLA Y LEON	2.860.483	620.240	3.480.723	104.625	102	9.895	3.595.345
MADRID	97.936	55.553	153.489	41.932	326	922	196.669
ALBACETE	363.238	216.515	579.753	176.123	30	1.289	757.195
CIUDAD REAL	348.977	330.177	679.154	368.060	71	1.051	1.048.336
CUENCA	527.408	114.176	641.583	166.818		1.064	809.464
GUADALAJARA	259.815	81.132	340.947	24.071	10	1.038	366.067
TOLEDO	370.105	232.246	602.351	279.753	85	1.135	883.324
CASTILLA LA MANCHA	1.869.542	974.246	2.843.789	1.014.824	195	5.577	3.864.385
ALICANTE	22.354	18.584	40.938	141.317	451	3.585	186.291
CASTELLON	10.552	8.716	19.268	131.014	550	3.666	154.497
VALENCIA	35.231	23.359	58.590	267.745	146	2.892	329.374
C. VALENCIANA	68.137	50.659	118.796	540.077	1.147	10.143	670.162
MURCIA	109.448	84.587	194.034	271.328	7.371	5.213	477.947
BADAJOS	385.169	311.201	696.370	275.084	82	3.049	974.584
CACERES	107.836	133.946	241.783	91.311	91	2.915	336.100
EXTREMADURA	493.005	445.147	938.152	366.394	173	5.964	1.310.684
ALMERIA	26.072	26.791	52.863	94.735	31.412	1.807	180.818
CADIZ	230.146	24.648	254.793	34.937	1.898	2.139	293.768
CORDOBA	247.700	93.736	341.436	341.413	129	927	683.905
GRANADA	139.844	83.689	223.533	301.978	4.127	2.155	531.793
HUELVA	72.406	31.871	104.277	48.832	4.288	1.177	158.575
JAEN	41.245	20.093	61.338	579.206	86	1.367	641.997
MALAGA	88.689	16.472	105.161	211.801	1.787	2.379	321.127
SEVILLA	508.207	109.585	617.792	222.841	511	1.360	842.504
ANDALUCIA	1.354.310	406.884	1.761.194	1.835.744	44.237	13.311	3.654.487
PALMAS (Las)	3.097	9.079	12.176	2.852	3.595	508	19.130
Sta.C.TENERIFE	4.912	2.684	7.596	15.350	4.264	406	27.616
CANARIAS	8.010	11.762	19.772	18.202	7.858	914	46.746
ESPAÑA	9.107.040	3.319.192	12.426.232	5.051.325	65.218	100.904	17.643.679

3.2.3 PRADOS Y PASTIZALES PERMANENTES. Distribución general de la tierra por provincias (ha)

Provincias y CC.AA	PRADOS NATURALES			PASTIZALES PERMANENTES				Total Prados y Pastizales Permanentes
	Secano	Regadio	Total	Alta montaña	Pastizal	Pastizal - Matorral	Total	
A CORUÑA	56.227	10.763	66.990		26.340	4.486	30.827	97.817
LUGO	94.337	5.957	100.293		67.798	2.120	69.918	170.212
OURENSE	34.023	5.048	39.071	2.094	20.796	6.127	29.017	68.087
PONTEVEDRA	30.122	8.688	38.811	37	16.145	794	16.976	55.786
GALICIA	214.708	30.456	245.165	2.130	131.080	13.527	146.737	391.902
P.DE ASTURIAS	196.926	2.537	199.463	22.177	66.811	32.657	121.644	321.107
CANTABRIA	100.923		100.923	54.065	61.442	22.653	138.159	239.082
ALAVA	20.206		20.206		8.455	7.721	16.176	36.382
GUIPUZCOA	30.984		30.984	8.570	13.472	71	22.113	53.097
VIZCAYA	24.818		24.818	6.871	21.644	1.328	29.843	54.660
PAIS VASCO	76.007		76.007	15.440	43.571	9.120	68.132	144.139
NAVARRA	28.562	72	28.634		167.493	1.524	169.017	197.651
LA RIOJA				16.443	15.569	31.727	63.740	63.740
HUESCA	3.408	151	3.559	20.777	61.784	17.796	100.357	103.916
TERUEL	1.507	66	1.573	24.371	46.364	40.140	110.875	112.449
ZARAGOZA	67	693	760	182	19.258	26.626	46.066	46.826
ARAGON	4.982	911	5.893	45.331	127.406	84.561	257.298	263.191
BARCELONA	1.862		1.862	5.496	12.728	6.799	25.023	26.885
GIRONA	9.986		9.986	15.051	9.146	9.667	33.863	43.849
LLEIDA	15.543	1.153	16.696	52.367	14.545	9.462	76.374	93.070
TARRAGONA	63		63		2.121	15	2.136	2.199
CATALUÑA	27.454	1.153	28.607	72.914	38.539	25.943	137.396	166.003
BALEARES					11.181	6.102	17.282	17.282
AVILA	32.410	1.224	33.634	23.548	153.669	97.607	274.824	308.457
BURGOS	28.830		28.830	6.135	167.445	27.813	201.393	230.223
LEON	20.283	21.957	42.240	12.610	154.721	73.804	241.134	283.374
PALENCIA	9.360	621	9.982	686	36.912	10.189	47.788	57.769
SALAMANCA	68.901	447	69.349	602	468.335	131.739	600.675	670.024
SEGOVIA	7.355	59	7.414	505	93.103	14.227	107.836	115.250
SORIA	4.583		4.583		21.261	1.346	22.607	27.191
VALLADOLID	518	2.430	2.948		17.237	1.932	19.169	22.117
ZAMORA	24.966	278	25.244	30.322	106.889	47.026	184.238	209.482
CASTILLA Y LEON	197.207	27.016	224.223	74.409	1.219.573	405.683	1.699.664	1.923.887
MADRID	2.223	2.118	4.341	627	73.816	20.760	95.203	99.543
ALBACETE				16	13.895	14.872	28.783	28.783
CIUDAD REAL		297	297		151.207	71.873	223.080	223.377
CUENCA				2.078	22.856	22.979	47.914	47.914
GUADALAJARA	174		174	44	12.845	24.871	37.760	37.934
TOLEDO	4.746	18	4.763		106.601	20.828	127.429	132.192
CASTILLA LA MANCHA	4.920	315	5.234	2.138	307.404	155.423	464.965	470.199
ALICANTE					2.152	43	2.196	2.196
CASTELLON				7.793	30.439	17.952	56.184	56.184
VALENCIA	4		4		298	164	462	466
C. VALENCIANA	4		4	7.793	32.890	18.159	58.841	58.846
MURCIA					26	4	30	30
BADAJOS	282	311	593		586.704	176.278	762.983	763.576
CACERES	10.467	3.525	13.992	6.386	739.352	317.629	1.063.367	1.077.359
EXTREMADURA	10.749	3.836	14.585	6.386	1.326.056	493.908	1.826.350	1.840.935
ALMERIA				1.056	24.979		26.035	26.035
CADIZ	2.922	2.064	4.986		137.235	15.579	152.813	157.799
CORDOBA					311.409	9.230	320.639	320.639
GRANADA	1.400	500	1.900	1.881	50.790	3.213	55.884	57.784
HUELVA	19		19	299	162.604	15.537	178.440	178.459
JAEN					131.101	19.987	151.088	151.088
MALAGA					51.994	7.312	59.306	59.306
SEVILLA					154.480	8.656	163.136	163.136
ANDALUCIA	4.341	2.564	6.904	3.237	1.024.592	79.513	1.107.342	1.114.247
PALMAS (Las)	826		826	607	1.566	5.109	7.282	8.108
Sta.C.TENERIFE	100	1	101		8.397	945	9.342	9.442
CANARIAS	925	1	926	607	9.964	6.054	16.624	17.551
ESPAÑA	869.929	70.980	940.908	323.696	4.657.412	1.407.318	6.388.427	7.329.335

3.2.4 SUPERFICIE FORESTAL ARBOLADA. Distribución general de la tierra por provincias (ha)

Provincias y CC.AA	Coníferas	Frondosas		Coníferas y Frondosas	Chopo	Total Superficie Forestal Arbolada
		Crecimiento Lento	Crecimiento Rápido			
A CORUÑA	65.852	22.961	164.612	136.232	147	389.803
LUGO	125.915	94.608	79.132	79.683	1.476	380.814
OURENSE	72.583	80.671	8.764	60.052	908	222.977
PONTEVEDRA	36.168	26.954	31.501	102.176	30	196.829
GALICIA	300.518	225.193	284.009	378.142	2.561	1.190.423
P.DE ASTURIAS	93.358	154.619	77.911	30.135	132	356.155
CANTABRIA	22.821	64.304	38.265	1.466	867	127.723
ALAVA	10.010	101.078	2.835	13.764	735	128.421
GUIPUZCOA	63.829	38.062	2.819	9.825	131	114.666
VIZCAYA	76.996	19.278	11.660	13.016	279	121.228
PAIS VASCO	150.835	158.417	17.313	36.605	1.146	364.316
NAVARRA	113.411	191.393	6.250	37.936	2.533	351.523
LA RIOJA	60.262	26.321	303	22.071	3.948	112.905
HUESCA	375.001	63.839	5.087	23.382	692	468.001
TERUEL	365.682	25.119	44	27.950	4.023	422.818
ZARAGOZA	163.560	32.706	2.384	25.158	3.905	227.713
ARAGON	904.243	121.664	7.514	76.490	8.620	1.118.531
BARCELONA	199.355	53.281	1.291	112.889	2.620	369.436
GIRONA	79.558	130.708	10.192	104.271	4.025	328.755
LLEIDA	221.896	110.182	3.961	116.088	1.094	453.219
TARRAGONA	147.748	3.434	1.505	53.000	53	205.739
CATALUÑA	648.557	297.604	16.949	386.247	7.791	1.357.149
BALEARES	68.712	7.833	204	43.691	9	120.449
AVILA	103.996	57.732	1.383	3.863	2.517	169.492
BURGOS	163.539	160.370	638	37.519	10.682	372.748
LEON	144.554	181.754	10.206	16.139	32.110	384.764
PALENCIA	53.378	80.262	87	8.896	8.922	151.544
SALAMANCA	38.818	66.727	946	5.513	2.295	114.298
SEGOVIA	143.703	50.589	3.061	13.160	5.640	216.153
SORIA	271.376	86.975	1.113	10.615	8.483	378.561
VALLADOLID	103.510	21.301	368	8.616	4.421	138.217
ZAMORA	38.417	68.539	2.313	2.985	7.772	120.025
CASTILLA Y LEON	1.061.291	774.250	20.115	107.305	82.843	2.045.803
MADRID	61.507	99.942	2.034	30.455	2.610	196.548
ALBACETE	223.198	20.529	580	31.214	1.520	277.041
CIUDAD REAL	58.685	101.132	2.753	16.549	172	179.292
CUENCA	458.531	48.255	1.244	76.217	2.444	586.690
GUADALAJARA	240.758	159.816	1.206	66.727	4.140	472.647
TOLEDO	29.554	66.880	7.734	11.796	252	116.215
CASTILLA LA MANCHA	1.010.726	396.612	13.517	202.503	8.529	1.631.886
ALICANTE	102.910	3.439	1.864	4.668		112.881
CASTELLON	108.689	44.070	325	27.608	807	181.499
VALENCIA	269.308	698	1.891	8.333	12	280.242
C. VALENCIANA	480.907	48.207	4.080	40.609	819	574.622
MURCIA	205.585	9.986	25	2.803	107	218.506
BADAJOS	9.530	106.507	57.400	7.644	10	181.091
CACERES	32.995	118.802	65.320	2.450	2.010	221.577
EXTREMADURA	42.525	225.309	122.720	10.095	2.019	402.668
ALMERIA	115.201	1.583	328	6.249	715	124.076
CADIZ	16.876	20.956	2.504	1.569		41.906
CORDOBA	52.616	20.698	1.174	14.650	139	89.277
GRANADA	139.228	25.151	3.329	13.773	5.248	186.729
HUELVA	217.356	127.518	62.930	25.457	279	433.540
JAEN	214.636	9.512	3.425	1.381	788	229.742
MALAGA	57.491	15.164	1.747	3.504	275	78.181
SEVILLA	49.637	25.266	14.389	4.142	191	93.626
ANDALUCIA	863.042	245.848	89.826	70.725	7.635	1.277.076
PALMAS (Las)	10.599	123	1.120	520		12.363
Sta.C.TENERIFE	75.058	9.661	2.912			87.631
CANARIAS	85.657	9.784	4.032	520		99.994
ESPAÑA	6.173.957	3.057.286	705.068	1.477.798	132.167	11.546.277

(1) Véase nota al pie del cuadro 3.2.1

3.2.5 OTRAS SUPERFICIES. Distribución general de la tierra por provincias (ha)

Provincias y CC.AA	Matorral	Erial	Espartizal	Baldío	Improductivo	No Agrícola	Aguas Interiores	Total Otras Superficies
A CORUÑA	113.347	389		8.134	9.928	59.534	7.197	198.529
LUGO	221.389	3.256		1.197	2.080	43.242	7.296	278.460
OURENSE	310.226	12.284		14.654	13.522	33.560	5.957	390.203
PONTEVEDRA	85.931			8.250	7.716	45.238	3.792	150.926
GALICIA	730.893	15.929		32.234	33.245	181.573	24.242	1.018.117
P.DE ASTURIAS	207.725	31.520		1.312	64.474	44.841	3.684	353.557
CANTABRIA	67.105	26.737		1.651	32.281	26.479	6.063	160.316
ALAVA	25.417	12.797	622	5.866	3.712	12.188	3.973	64.576
GUIPUZCOA	11.833	157		1.361	3.531	8.960	1.243	27.085
VIZCAYA	21.748	7		2.132	2.917	14.495	1.682	42.981
PAIS VASCO	58.999	12.961	622	9.359	10.160	35.643	6.898	134.641
NAVARRA	61.093				69	50.589	9.457	121.208
LA RIOJA	125.681	8.020		12.485	2.414	19.755	3.610	171.966
HUESCA	271.432	32.841	901	26.791	59.979	27.573	23.021	442.537
TERUEL	243.470	199.452		25.531	23.177	26.271	4.395	522.296
ZARAGOZA	358.693	121.354	36	49.238	29.137	61.551	23.350	643.358
ARAGON	873.595	353.647	937	101.560	112.292	115.394	50.765	1.608.191
BARCELONA	99.196	2.145		14.489	12.327	98.180	5.432	231.770
GIRONA	33.045	6.141		9.114	6.491	56.184	2.300	113.274
LLEIDA	165.654	9.560	187	16.239	48.463	31.273	10.820	282.196
TARRAGONA	96.261	595		21.166	17.162	38.326	8.305	181.815
CATALUÑA	394.156	18.441	187	61.008	84.443	223.962	26.857	809.055
BALEARES	49.623	26	1.012	25.479	15.918	57.714	2.245	152.016
AVILA	64.627	4.421		3.267	43.324	21.767	6.072	143.478
BURGOS	95.873	33.543		19.918	12.800	37.205	6.434	205.773
LEON	372.074	13.206		23.114	66.651	54.465	9.366	538.877
PALENCIA	42.875	8.578		5.299	10.671	32.351	4.688	104.462
SALAMANCA	48.510	6.914		10.172	27.730	34.181	13.882	141.389
SEGOVIA	12.720	42.179		4.449	2.939	23.272	1.744	87.304
SORIA	38.613	160.307		29.425	5.180	14.544	6.483	254.553
VALLADOLID	1.910	9.298		9.569	5.269	39.787	5.074	70.908
ZAMORA	170.392	16.292		23.037	30.213	37.590	11.729	289.253
CASTILLA Y LEON	847.595	294.739		128.250	204.777	295.164	65.473	1.835.997
MADRID	94.749	43.530	3.130	33.293	15.324	109.548	10.458	310.031
ALBACETE	268.732	26.763	42.691	29.125	14.102	36.012	5.356	422.781
CIUDAD REAL	377.384	43.251		22.229	21.938	42.990	16.087	523.879
CUENCA	162.067	43.295		12.333	6.796	29.468	7.980	261.939
GUADALAJARA	249.191	19.923	427	16.227	5.294	31.991	19.339	342.392
TOLEDO	235.699	28.807	3.706	36.515	16.923	65.525	17.895	405.069
CASTILLA LA MANCHA	1.293.072	162.039	46.824	116.430	65.053	205.986	66.657	1.956.060
ALICANTE	103.698	22.630	1.036	51.860	11.665	82.096	7.548	280.533
CASTELLON	194.460	427		25.144	5.420	41.605	5.591	272.647
VALENCIA	295.363	3.422		39.968	21.389	92.316	16.754	469.212
C. VALENCIANA	593.521	26.479	1.036	116.971	38.474	216.017	29.893	1.022.391
MURCIA	180.204	55.256	44.278	59.237	22.147	64.541	9.593	435.256
BADAJOZ	90.832	9.874		6.287	10.588	70.118	58.736	246.435
CACERES	233.940	33.215		2.694	9.998	35.277	44.321	359.445
EXTREMADURA	324.771	43.090		8.982	20.585	105.394	103.057	605.880
ALMERIA	281.851	79.322	96.998	47.247	10.752	25.523	5.030	546.723
CADIZ	151.904	13.032		723	12.717	58.777	7.912	245.064
CORDOBA	212.194	10.355	171	2.955	5.650	36.794	15.192	283.310
GRANADA	210.967	73.321	28.387	21.927	83.903	44.531	13.793	476.830
HUELVA	128.289	7.332		11.135	14.340	49.113	27.690	237.900
JAEN	210.334	43.032	1.800	9.272	13.537	35.653	13.303	326.930
MALAGA	155.666	18.229		6.241	34.336	47.824	6.718	269.015
SEVILLA	170.753	14.146		7.026	20.190	65.741	26.480	304.335
ANDALUCIA	1.521.959	258.768	127.355	106.526	195.425	363.956	116.117	2.690.107
PALMAS (Las)	15.418	204.181		44.892	85.574	19.395	846	370.304
Sta.C.TENERIFE	65.019	42.257		51.510	36.680	16.858	1.104	213.428
CANARIAS	80.436	246.438		96.402	122.254	36.253	1.950	583.732
ESPAÑA	7.505.176	1.597.621	225.380	911.180	1.039.334	2.152.809	537.021	13.968.522

3.2.6 SISTEMAS DE CULTIVO. Distribución general de la tierra por provincias (ha)

Provincias y CC.AA	TIERRAS DE CULTIVO			TOTAL TIERRAS DE CULTIVO
	Secano	Regadío	Invernadero	
A CORUÑA	98.250	8.402	286	106.937
LUGO	149.852	942	16	150.809
OURENSE	38.894	7.597	72	46.563
PONTEVEDRA	34.851	7.985	79	42.915
GALICIA	321.846	24.926	452	347.224
P.DE ASTURIAS	24.265	1.164	179	25.608
CANTABRIA	4.683	328	2	5.014
ALAVA	67.730	7.621		75.351
GUIPUZCOA	3.103	619	78	3.800
VIZCAYA	2.126	654	46	2.826
PAIS VASCO	72.958	8.895	124	81.977
NAVARRA	287.795	80.872	85	368.752
LA RIOJA	123.524	31.187	65	154.777
HUESCA	369.811	177.014		546.825
TERUEL	395.827	26.947		422.774
ZARAGOZA	639.876	167.190	259	807.324
ARAGON	1.405.514	371.150	259	1.776.923
BARCELONA	135.363	7.719	2.038	145.120
GIRONA	73.029	30.342	112	103.483
LLEIDA	238.851	135.579	73	374.503
TARRAGONA	170.279	69.103	36	239.418
CATALUÑA	617.522	242.742	2.259	862.523
BALEARES	188.280	15.793	382	204.455
AVILA	162.935	20.423	8	183.367
BURGOS	584.885	24.137	19	609.041
LEON	227.162	112.669	16	339.847
PALENCIA	421.686	68.072		489.758
SALAMANCA	266.894	40.992	6	307.892
SEGOVIA	263.552	12.631		276.183
SORIA	362.716	5.683		368.398
VALLADOLID	485.927	97.745	47	583.719
ZAMORA	383.135	54.000	5	437.140
CASTILLA Y LEON	3.158.891	436.352	102	3.595.345
MADRID	177.520	18.823	326	196.669
ALBACETE	615.608	141.557	30	757.195
CIUDAD REAL	859.074	189.191	71	1.048.336
CUENCA	773.718	35.747		809.464
GUADALAJARA	355.320	10.737	10	366.067
TOLEDO	803.538	79.701	85	883.324
CASTILLA LA MANCHA	3.407.258	456.932	195	3.864.385
ALICANTE	98.030	87.811	451	186.291
CASTELLON	108.533	45.415	550	154.497
VALENCIA	166.549	162.679	146	329.374
C. VALENCIANA	373.111	295.904	1.147	670.162
MURCIA	300.409	170.166	7.371	477.947
BADAJOS	840.034	134.468	82	974.584
CACERES	265.642	70.367	91	336.100
EXTREMADURA	1.105.676	204.835	173	1.310.684
ALMERIA	113.486	35.919	31.412	180.818
CADIZ	240.652	51.218	1.898	293.768
CORDOBA	601.956	81.821	129	683.905
GRANADA	430.655	97.010	4.127	531.793
HUELVA	126.590	27.697	4.288	158.575
JAEN	393.181	248.730	86	641.997
MALAGA	252.814	66.527	1.787	321.127
SEVILLA	563.546	278.448	511	842.504
ANDALUCIA	2.722.881	887.369	44.237	3.654.487
PALMAS (Las)	12.711	2.825	3.595	19.130
Sta.C.TENERIFE	13.100	10.251	4.264	27.616
CANARIAS	25.812	13.076	7.858	46.746
ESPAÑA	14.317.945	3.260.516	65.218	17.643.679

3.2.7 CULTIVO EN SECANO. Distribución general de la tierra por provincias (ha)

Provincias y CC.AA	TIERRAS DE LABOR			Cultivos Leñosos	Huertos Familiares	Total Tierras de Cultivo
	Cultivos Herbáceos	Barbecho y Posio	Total			
A CORUNA	88.724	1.911	90.635	3.795	3.820	98.250
LUGO	142.810	3.898	146.708	2.906	238	149.852
OURENSE	22.204	2.248	24.452	11.628	2.814	38.894
PONTEVEDRA	16.366	868	17.234	13.842	3.774	34.851
GALICIA	270.104	8.925	279.029	32.171	10.646	321.846
P.DE ASTURIAS	16.638	265	16.903	5.012	2.350	24.265
CANTABRIA	4.036	219	4.255	5	424	4.683
ALAVA	48.746	7.493	56.240	11.246	244	67.730
GUIPUZCOA	214	8	222	2.768	112	3.103
VIZCAYA	92	56	148	808	1.169	2.126
PAIS VASCO	49.053	7.558	56.610	14.822	1.525	72.958
NAVARRA	206.963	50.874	257.837	29.827	131	287.795
LA RIOJA	57.189	16.243	73.432	49.990	101	123.524
HUESCA	255.316	85.887	341.203	28.488	120	369.811
TERUEL	189.933	147.463	337.396	58.222	208	395.827
ZARAGOZA	309.867	235.998	545.865	93.881	129	639.876
ARAGON	755.116	469.348	1.224.464	180.592	458	1.405.514
BARCELONA	94.234	11.824	106.058	28.819	486	135.363
GIRONA	56.098	6.753	62.852	9.313	864	73.029
LLEIDA	156.357	18.309	174.666	63.987	198	238.851
TARRAGONA	20.829	6.720	27.550	142.501	228	170.279
CATALUÑA	327.519	43.608	371.126	244.620	1.776	617.522
BALEARES	59.056	29.651	88.707	98.576	997	188.280
AVILA	126.540	28.098	154.638	8.243	55	162.935
BURGOS	499.604	68.794	568.398	14.901	1.585	584.885
LEON	122.630	85.541	208.171	18.221	770	227.162
PALENCIA	358.270	62.156	420.426	1.113	147	421.686
SALAMANCA	198.307	62.985	261.292	5.371	230	266.894
SEGOVIA	219.031	43.726	262.757	746	49	263.552
SORIA	296.097	63.044	359.141	3.499	76	362.716
VALLADOLID	404.590	66.205	470.795	15.040	93	485.927
ZAMORA	225.605	136.270	361.874	20.613	647	383.135
CASTILLA Y LEON	2.450.674	616.818	3.067.492	87.747	3.652	3.158.891
MADRID	82.231	53.829	136.060	41.236	224	177.520
ALBACETE	262.880	212.150	475.030	140.343	235	615.608
CIUDAD REAL	296.671	328.587	625.258	233.620	197	859.074
CUENCA	513.978	113.556	627.534	145.946	238	773.718
GUADALAJARA	250.665	80.384	331.049	23.994	276	355.320
TOLEDO	335.093	230.923	566.016	237.094	428	803.538
CASTILLA LA MANCHA	1.659.287	965.600	2.624.887	780.997	1.374	3.407.258
ALICANTE	8.094	11.972	20.066	77.435	529	98.030
CASTELLON	8.506	7.814	16.320	90.751	1.462	108.533
VALENCIA	14.875	17.620	32.496	133.531	522	166.549
C. VALENCIANA	31.474	37.406	68.881	301.717	2.513	373.111
MURCIA	61.427	71.311	132.738	166.900	770	300.409
BADAJOS	290.099	309.851	599.950	239.662	422	840.034
CACERES	43.984	133.703	177.687	87.326	628	265.642
EXTREMADURA	334.083	443.555	777.637	326.988	1.050	1.105.676
ALMERIA	19.284	23.928	43.212	70.099	176	113.486
CADIZ	185.616	23.749	209.365	30.522	765	240.652
CORDOBA	203.902	91.933	295.836	306.063	57	601.956
GRANADA	114.259	76.024	190.283	240.156	216	430.655
HUELVA	64.995	31.343	96.338	30.022	230	126.590
JAEN	32.441	19.806	52.247	340.731	204	393.181
MALAGA	77.115	14.018	91.133	161.391	289	252.814
SEVILLA	334.786	105.795	440.581	122.837	128	563.546
ANDALUCIA	1.032.397	386.596	1.418.994	1.301.820	2.067	2.722.881
PALMAS (Las)	1.902	8.978	10.881	1.789	42	12.711
Sta.C.TENERIFE	3.910	2.669	6.578	6.380	142	13.100
CANARIAS	5.812	11.647	17.459	8.169	184	25.812
ESPAÑA	7.403.061	3.213.452	10.616.513	3.671.189	30.243	14.317.945

3.2.8 CULTIVO EN REGADÍO E INVERNADERO. Distribución general de la tierra por provincias (ha)

Provincias y CC.AA	TIERRAS DE LABOR			Cultivos Leñosos	Huertos Familiares	Total Tierras de Cultivo	Cultivos en invernadero
	Cultivos Herbáceos	Barbecho	Total				
A CORUNA	7.490		7.490	89	823	8.402	286
LUGO	308		308		634	942	16
OURENSE	4.062		4.062	230	3.305	7.597	72
PONTEVEDRA	3.920		3.920	1.453	2.612	7.985	79
GALICIA	15.780		15.780	1.772	7.375	24.926	452
P.DE ASTURIAS	509		509	358	297	1.164	179
CANTABRIA	328		328			328	2
ALAVA	5.937		5.937	1.420	264	7.621	
GUIPUZCOA	8		8	9	603	619	78
VIZCAYA				295	359	654	46
PAIS VASCO	5.945		5.945	1.724	1.226	8.895	124
NAVARRA	50.038	11.665	61.704	16.137	3.032	80.872	85
LA RIOJA	11.066	1.375	12.441	15.856	2.891	31.187	65
HUESCA	137.914	17.885	155.799	19.151	2.063	177.014	
TERUEL	20.877	1.582	22.459	3.560	928	26.947	
ZARAGOZA	123.042	4.746	127.789	36.942	2.459	167.190	259
ARAGON	281.833	24.213	306.046	59.653	5.451	371.150	259
BARCELONA	3.119	175	3.294	1.652	2.772	7.719	2.038
GIRONA	21.470	1.395	22.865	6.233	1.243	30.342	112
LLEIDA	79.577	2.940	82.518	51.953	1.108	135.579	73
TARRAGONA	24.624	1.167	25.791	41.089	2.223	69.103	36
CATALUÑA	128.790	5.678	134.468	100.927	7.347	242.742	2.259
BALEARES	6.206	493	6.699	6.158	2.937	15.793	382
AVILA	18.431	726	19.157	1.070	196	20.423	8
BURGOS	20.963		20.963	2.703	471	24.137	19
LEON	108.050	21	108.070	1.890	2.709	112.669	16
PALENCIA	67.376	486	67.862	59	151	68.072	
SALAMANCA	40.242	77	40.319	66	608	40.992	6
SEGOVIA	11.037		11.037	1.375	218	12.631	
SORIA	5.431		5.431	17	235	5.683	
VALLADOLID	89.714	338	90.052	7.437	257	97.745	47
ZAMORA	48.565	1.775	50.341	2.261	1.399	54.000	5
CASTILLA Y LEON	409.809	3.422	413.231	16.877	6.243	436.352	102
MADRID	15.704	1.724	17.429	696	698	18.823	326
ALBACETE	100.358	4.365	104.723	35.779	1.054	141.557	30
CIUDAD REAL	52.306	1.590	53.896	134.440	854	189.191	71
CUENCA	13.429	620	14.049	20.872	826	35.747	
GUADALAJARA	9.150	748	9.898	77	762	10.737	10
TOLEDO	35.012	1.323	36.335	42.659	707	79.701	85
CASTILLA LA MANCHA	210.255	8.646	218.902	233.827	4.203	456.932	195
ALICANTE	14.260	6.612	20.872	63.882	3.056	87.811	451
CASTELLON	2.047	902	2.948	40.263	2.203	45.415	550
VALENCIA	20.356	5.739	26.095	134.214	2.370	162.679	146
C. VALENCIANA	36.662	13.252	49.915	238.360	7.630	295.904	1.147
MURCIA	48.020	13.275	61.296	104.428	4.443	170.166	7.371
BADAJOS	95.070	1.350	96.420	35.422	2.627	134.468	82
CACERES	63.852	243	64.095	3.984	2.287	70.367	91
EXTREMADURA	158.922	1.592	160.515	39.406	4.914	204.835	173
ALMERIA	6.789	2.862	9.651	24.637	1.632	35.919	31.412
CADIZ	44.530	899	45.429	4.415	1.374	51.218	1.898
CORDOBA	43.798	1.803	45.601	35.350	870	81.821	129
GRANADA	25.584	7.665	33.250	61.822	1.939	97.010	4.127
HUELVA	7.412	528	7.940	18.810	947	27.697	4.288
JAEN	8.805	287	9.091	238.476	1.162	248.730	86
MALAGA	11.574	2.454	14.028	50.410	2.089	66.527	1.787
SEVILLA	173.422	3.790	177.212	100.004	1.232	278.448	511
ANDALUCIA	321.913	20.288	342.201	533.924	11.244	887.369	44.237
PALMAS (Las)	1.195	100	1.295	1.063	466	2.825	3.595
Sta.C.TENERIFE	1.003	15	1.018	8.970	264	10.251	4.264
CANARIAS	2.198	115	2.313	10.033	730	13.076	7.858
ESPAÑA	1.703.979	105.741	1.809.719	1.380.136	70.660	3.260.516	65.218

3.2.9 CULTIVOS HERBACEOS. Distribución general de la tierra por provincias (ha)

Provincias y CC.AA	Cereales Grano	Leguminosas Grano	Tubérculos Consumo Humano	Cultivos Industriales	Cultivos Forrajeros	Hortalizas (en campo)	Flores y P.Ornamentales (en campo)	Total Cultivos Herbáceos
A CORUÑA	14.434	363	3.179	0	77.797	368	71	96.213
LUGO	8.373	363	6.388		127.896	97		143.118
OURENSE	19.972	44	4.858		1.360	31	1	26.266
PONTEVEDRA	8.241	94	881		10.950	36	86	20.287
GALICIA	51.021	863	15.306	0	218.002	533	158	285.884
P.DE ASTURIAS	320	585	1.269		14.693	280		17.147
CANTABRIA	1.776	13	256	33	2.273	13		4.364
ALAVA	46.236	1.669	2.222	3.620	662	274		54.683
GUIPUZCOA		3	10		187	23		222
VIZCAYA		4	0		87			92
PAIS VASCO	46.236	1.677	2.231	3.620	936	297		54.997
NAVARRA	224.310	6.260	136	2.118	18.741	5.436		257.001
LA RIOJA	59.203	308	1.674	1.732	1.953	3.382	4	68.255
HUESCA	289.677	12.294	4	2.637	87.095	1.522		393.230
TERUEL	196.296	3.650	159	1.126	9.558	20		210.810
ZARAGOZA	362.931	9.329	372	3.256	53.992	3.030		432.909
ARAGON	848.904	25.274	535	7.019	150.646	4.572		1.036.949
BARCELONA	77.058	527	278	955	15.187	3.195	154	97.353
GIRONA	43.435	702	189	2.844	29.740	659		77.568
LLEIDA	191.408	408	403	1.140	42.027	396	153	235.934
TARRAGONA	40.909	4	138		441	3.943	19	45.453
CATALUÑA	352.810	1.641	1.008	4.938	87.395	8.192	326	456.309
BALEARES	40.046	1.208	614	121	20.660	2.614		65.262
AVILA	123.935	2.064	473	9.212	9.119	169		144.972
BURGOS	445.663	21.402	6.177	33.611	13.408	307		520.567
LEON	182.944	12.332	2.063	11.187	21.684	471		230.680
PALENCIA	346.249	21.243	1.136	17.822	38.958	237		425.646
SALAMANCA	172.712	3.892	3.545	17.144	41.152	105		238.549
SEGOVIA	193.661	5.187	2.594	20.114	5.039	3.474		230.069
SORIA	256.065	16.468	733	26.694	1.001	568		301.528
VALLADOLID	388.203	31.179	5.672	38.374	25.372	5.504		494.304
ZAMORA	217.988	10.274	1.508	14.472	29.350	578		274.170
CASTILLA Y LEON	2.327.419	124.040	23.900	188.630	185.083	11.411		2.860.483
MADRID	81.969	13.262	343	14	1.027	1.321		97.936
ALBACETE	291.391	31.984	1.460	5.352	16.707	16.343		363.238
CIUDAD REAL	281.460	41.501	207	3.195	14.317	8.153	144	348.977
CUENCA	361.223	18.827	34	141.956	1.776	3.591		527.408
GUADALAJARA	224.716	11.118	32	20.550	2.358	1.041		259.815
TOLEDO	301.854	41.708	553	1.097	20.605	4.288		370.105
CASTILLA LA MANCHA	1.460.645	145.137	2.286	172.150	55.763	33.418	144	1.869.542
ALICANTE	9.861	117	1.298	48	2.188	8.247	595	22.354
CASTELLON	7.286	156	130	166	1.111	1.703		10.552
VALENCIA	26.711	1.134	1.352	292	573	4.979	189	35.231
C. VALENCIANA	43.859	1.407	2.780	506	3.872	14.929	784	68.137
MURCIA	60.173	3	2.054	2.474	627	44.072	44	109.448
BADAJOS	302.878	25.207	834	13.625	18.143	24.481		385.169
CACERES	45.765	6.723	354	12.476	37.799	4.720		107.836
EXTREMADURA	348.642	31.930	1.188	26.102	55.942	29.201		493.005
ALMERIA	18.719		60		381	6.912		26.072
CADIZ	141.077	6.484	1.259	69.303	7.954	4.065	5	230.146
CORDOBA	181.500	11.474	816	43.781	7.395	2.734		247.700
GRANADA	115.898	6.747	1.014	5.441	4.659	6.086		139.844
HUELVA	40.736	1.553	95	23.912	299	5.811		72.406
JAEN	29.541	2.229	136	7.707	985	648		41.245
MALAGA	59.223	14.249	435	8.853	4.128	1.802		88.689
SEVILLA	306.422	14.180	8.051	160.395	8.427	10.555	176	508.207
ANDALUCIA	893.116	56.916	11.866	319.391	34.227	38.612	181	1.354.310
PALMAS (Las)	285	189	1.032	50	382	1.159		3.097
Sta.C.TENERIFE	252	19	3.940		407	227	67	4.912
CANARIAS	537	208	4.973	50	789	1.386	67	8.010
ESPAÑA	6.840.985	410.730	72.421	728.898	852.630	199.668	1.707	9.107.040

3.2.10 CULTIVOS HERBACEOS EN SECANO. Distribución general de la tierra por provincias (ha)

Provincias y CC.AA	Cereales Grano	Leguminosas Grano	Tubérculos Consumo Humano	Cultivos Industriales	Cultivos Forrajeros	Hortalizas (en campo)	Flores y P.Ornamentales (en campo)	Total Cultivos Herbáceos
A CORUÑA	10.959	340	2.723		74.328	315	60	88.724
LUGO	8.373	341	6.388		127.611	96		142.810
OURENSE	19.497	24	1.569		1.094	20		22.204
PONTEVEDRA	5.337	67	523		10.341	13	86	16.366
GALICIA	44.166	773	11.202		213.374	444	145	270.104
P.DE ASTURIAS	320	584	1.110		14.386	239		16.638
CANTABRIA	1.708	13	88	33	2.181	13		4.036
ALAVA	46.236	1.661	23	730	97			48.746
GUIPUZCOA		3	10		187	15		214
VIZCAYA		4	0		87			92
PAIS VASCO	46.236	1.668	33	730	371	15		49.053
NAVARRA	186.675	4.228	39	2.077	12.531	1.412		206.963
LA RIOJA	55.765	307		218	689	210		57.189
HUESCA	221.188	10.978		1.156	21.994			255.316
TERUEL	178.104	3.450	51	1.045	7.283			189.933
ZARAGOZA	295.295	7.593	10	1.862	5.062	45		309.867
ARAGON	694.587	22.020	62	4.063	34.340	45		755.116
BARCELONA	77.013	525	64	955	14.103	1.575		94.234
GIRONA	28.758	582	3	2.670	23.949	137		56.098
LLEIDA	148.620	333	166	697	6.541			156.357
TARRAGONA	19.872	4	4		348	602		20.829
CATALUÑA	274.263	1.444	236	4.321	44.941	2.314		327.519
BALEARES	38.277	1.076	62		18.921	721		59.056
AVILA	112.988	1.357	3	4.099	8.072	22		126.540
BURGOS	440.836	21.056	919	27.779	9.015			499.604
LEON	102.453	9.516	10	496	10.055	99		122.630
PALENCIA	303.680	21.040	133	8.660	24.754	2		358.270
SALAMANCA	145.005	3.892	120	11.954	37.276	61		198.307
SEGOVIA	192.075	5.187	109	17.159	4.213	288		219.031
SORIA	253.378	16.315	21	26.038	344			296.097
VALLADOLID	339.876	30.284		17.078	17.320	32		404.590
ZAMORA	186.775	8.436	110	6.703	23.489	91		225.605
CASTILLA Y LEON	2.077.066	117.083	1.425	119.966	134.540	595		2.450.674
MADRID	70.133	11.520		14	392	172		82.231
ALBACETE	228.770	29.630	12	84	4.303	81		262.880
CIUDAD REAL	242.493	40.489	73	1.341	11.961	170	144	296.671
CUENCA	354.540	18.371		139.393	1.602	72		513.978
GUADALAJARA	219.424	8.470	3	20.439	2.330			250.665
TOLEDO	280.599	40.902	134	753	12.483	221		335.093
CASTILLA LA MANCHA	1.325.825	137.863	222	162.010	32.680	544	144	1.659.287
ALICANTE	7.582	35			300	177		8.094
CASTELLON	7.041	156	44	165	936	164		8.506
VALENCIA	12.883	1.106		268	421	197		14.875
C. VALENCIANA	27.506	1.297	44	433	1.657	538		31.474
MURCIA	57.527	3	6	608	198	3.063	24	61.427
BADAJOS	240.227	24.221		12.358	12.535	757		290.099
CACERES	17.110	6.723	246	241	19.451	213		43.984
EXTREMADURA	257.338	30.944	246	12.599	31.986	970		334.083
ALMERIA	18.479		8		25	772		19.284
CADIZ	128.626	6.464	12	44.326	5.324	858	5	185.616
CORDOBA	163.038	9.331		27.099	4.249	184		203.902
GRANADA	103.196	6.132		3.238	621	1.072		114.259
HUELVA	40.292	1.511		22.268	297	626		64.995
JAEN	27.840	2.229	11	1.833	488	39		32.441
MALAGA	53.934	13.684	35	5.864	3.587	12		77.115
SEVILLA	232.554	12.515		86.048	2.413	1.255		334.786
ANDALUCIA	767.960	51.867	67	190.677	17.005	4.817	5	1.032.397
PALMAS (Las)	183	189	752		377	402		1.902
Sta.C.TENERIFE	213	19	3.212		407	59		3.910
CANARIAS	396	208	3.963		784	461		5.812
ESPAÑA	5.925.747	382.895	18.805	497.749	560.974	16.573	318	7.403.061

3.2.11 CULTIVOS HERBACEOS EN REGADIO. Distribución general de la tierra por provincias (ha)

Provincias y CC.AA	Cereales Grano	Leguminosas Grano	Tubérculos Consumo Humano	Cultivos Industriales	Cultivos Forrajeros	Hortalizas (en campo)	Flores y P.Ornamentales (en campo)	Total Cultivos Herbáceos
A CORUÑA	3.476	23	457	0	3.469	54	11	7.490
LUGO		22			285	1		308
OURENSE	475	19	3.289		266	11	1	4.062
PONTEVEDRA	2.903	27	358		609	23		3.920
GALICIA	6.854	91	4.104	0	4.629	89	12	15.780
P.DE ASTURIAS		1	160		308	40		509
CANTABRIA	68		168			91		328
ALAVA		9	2.199	2.890	565	274		5.937
GUIPUZCOA						8		8
VIZCAYA								
PAIS VASCO		9	2.199	2.890	565	282		5.945
NAVARRA	37.635	2.031	97	41	6.210	4.024		50.038
LA RIOJA	3.438	1	1.674	1.513	1.264	3.171	4	11.066
HUESCA	68.489	1.316	4	1.481	65.101	1.522		137.914
TERUEL	18.192	201	108	82	2.275	20		20.877
ZARAGOZA	67.636	1.737	361	1.394	48.930	2.985		123.042
ARAGON	154.317	3.253	473	2.957	116.306	4.527		281.833
BARCELONA	45	2	214		1.084	1.619	154	3.119
GIRONA	14.677	120	186	174	5.791	522		21.470
LLEIDA	42.788	75	237	443	35.486	396	153	79.577
TARRAGONA	21.038		134		93	3.341	19	24.624
CATALUÑA	78.547	197	772	617	42.454	5.878	326	128.790
BALEARES	1.769	132	552	121	1.740	1.893		6.206
ÁVILA	10.947	707	470	5.113	1.047	147		18.431
BURGOS	4.827	346	5.259	5.832	4.392	307		20.963
LEON	80.490	2.816	2.052	10.691	11.628	372		108.050
PALENCIA	42.569	203	1.003	9.162	14.204	235		67.376
SALAMANCA	27.707		3.425	5.190	3.876	44		40.242
SEGOVIA	1.586		2.484	2.955	826	3.185		11.037
SORIA	2.686	153	711	656	657	568		5.431
VALLADOLID	48.327	895	5.672	21.296	8.052	5.472		89.714
ZAMORA	31.213	1.838	1.399	7.769	5.861	487		48.565
CASTILLA Y LEON	250.353	6.957	22.475	68.664	50.543	10.816		409.809
MADRID	11.836	1.742	343		635	1.149		15.704
ALBACETE	62.622	2.353	1.448	5.268	12.404	16.262		100.358
CIUDAD REAL	38.967	1.012	134	1.854	2.356	7.983		52.306
CUENCA	6.684	455	34	2.563	174	3.519		13.429
GUADALAJARA	5.293	2.648	29	111	27	1.041		9.150
TOLEDO	21.255	806	418	344	8.121	4.067		35.012
CASTILLA LA MANCHA	134.820	7.274	2.064	10.140	23.083	32.873		210.255
ALICANTE	2.279	82	1.298	48	1.888	8.070	595	14.260
CASTELLON	245		86	1	175	1.539		2.047
VALENCIA	13.828	28	1.352	24	152	4.781	189	20.356
C. VALENCIANA	16.352	110	2.736	73	2.215	14.391	784	36.662
MURCIA	2.647		2.048	1.866	429	41.009	21	48.020
BADAJOS	62.651	986	834	1.267	5.609	23.724		95.070
CACERES	28.654		108	12.235	18.348	4.507		63.852
EXTREMADURA	91.305	986	942	13.502	23.956	28.231		158.922
ALMERIA	241		52		356	6.140		6.789
CADIZ	12.450	20	1.247	24.977	2.630	3.207		44.530
CORDOBA	18.462	2.143	816	16.682	3.145	2.550		43.798
GRANADA	12.701	614	1.014	2.203	4.038	5.014		25.584
HUELVA	444	42	95	1.644	2	5.185		7.412
JAEN	1.701		125	5.874	497	609		8.805
MALAGA	5.289	565	400	2.989	541	1.790		11.574
SEVILLA	73.868	1.666	8.051	74.347	6.014	9.300	176	173.422
ANDALUCIA	125.156	5.049	11.799	128.715	17.222	33.795	176	321.913
PALMAS (Las)	102		281	50	5	757		1.195
Sta.C.TENERIFE	39		729			168	67	1.003
CANARIAS	141		1.009	50	5	925	67	2.198
ESPAÑA	915.238	27.835	53.615	231.149	291.656	183.095	1.389	1.703.979

3.2.12 BARBECHOS. Distribución general de la tierra por provincias (ha)

Provincias Y CC.AA	SECANO			REGADIO	TOTAL		
	Barbecho	Posío	Total Secano	Barbecho	Barbecho	Posío	TOTAL
A CORUÑA	1.911		1.911		1.911		1.911
LUGO	3.321	577	3.898		3.321	577	3.898
OURENSE	2.248		2.248		2.248		2.248
PONTEVEDRA	868		868		868		868
GALICIA	8.348	577	8.925		8.348	577	8.925
P.DE ASTURIAS	265		265		265		265
CANTABRIA	219		219		219		219
ALAVA	7.425	68	7.493		7.425	68	7.493
GUIPUZCOA	8		8		8		8
VIZCAYA	56		56		56		56
PAIS VASCO	7.489	68	7.558		7.489	68	7.558
NAVARRA	50.874		50.874	11.665	62.539		62.539
LA RIOJA	12.309	3.934	16.243	1.375	13.684	3.934	17.618
HUESCA	79.471	6.416	85.887	17.885	97.356	6.416	103.772
TERUEL	135.150	12.314	147.463	1.582	136.731	12.314	149.045
ZARAGOZA	226.773	9.225	235.998	4.746	231.519	9.225	240.745
ARAGON	441.393	27.955	469.348	24.213	465.607	27.955	493.561
BARCELONA	11.706	119	11.824	175	11.881	119	12.000
GIRONA	6.753		6.753	1.395	8.149		8.149
LLEIDA	18.040	269	18.309	2.940	20.981	269	21.250
TARRAGONA	6.720		6.720	1.167	7.887		7.887
CATALUNA	43.220	388	43.608	5.678	48.898	388	49.285
BALEARES	16.400	13.251	29.651	493	16.892	13.251	30.144
AVILA	27.437	661	28.098	726	28.162	661	28.824
BURGOS	68.024	770	68.794		68.024	770	68.794
LEON	85.164	377	85.541	21	85.185	377	85.562
PALENCIA	58.499	3.657	62.156	486	58.985	3.657	62.642
SALAMANCA	51.412	11.573	62.985	77	51.489	11.573	63.062
SEGOVIA	40.659	3.067	43.726		40.659	3.067	43.726
SORIA	62.527	517	63.044		62.527	517	63.044
VALLADOLID	58.374	7.831	66.205	338	58.712	7.831	66.542
ZAMORA	118.949	17.321	136.270	1.775	120.724	17.321	138.045
CASTILLA Y LEON	571.044	45.774	616.818	3.422	574.467	45.774	620.240
MADRID	50.614	3.215	53.829	1.724	52.338	3.215	55.553
ALBACETE	203.585	8.565	212.150	4.365	207.950	8.565	216.515
CIUDAD REAL	243.950	84.638	328.587	1.590	245.540	84.638	330.177
CUENCA	111.733	1.823	113.556	620	112.353	1.823	114.176
GUADALAJARA	80.352	33	80.384	748	81.100	33	81.132
TOLEDO	196.731	34.192	230.923	1.323	198.054	34.192	232.246
CASTILLA LA MANCHA	836.350	129.249	965.600	8.646	844.997	129.249	974.246
ALICANTE	11.668	304	11.972	6.612	18.280	304	18.584
CASTELLON	4.594	3.220	7.814	902	5.496	3.220	8.716
VALENCIA	16.318	1.302	17.620	5.739	22.057	1.302	23.359
C. VALENCIANA	32.580	4.826	37.406	13.252	45.833	4.826	50.659
MURCIA	71.046	265	71.311	13.275	84.322	265	84.587
BADAJOS	167.374	142.477	309.851	1.350	168.724	142.477	311.201
CACERES	30.025	103.678	133.703	243	30.268	103.678	133.946
EXTREMADURA	197.400	246.155	443.555	1.592	198.992	246.155	445.147
ALMERIA	23.928		23.928	2.862	26.791		26.791
CADIZ	23.621	128	23.749	899	24.520	128	24.648
CORDOBA	82.284	9.649	91.933	1.803	84.087	9.649	93.736
GRANADA	74.005	2.019	76.024	7.665	81.670	2.019	83.689
HUELVA	19.318	12.025	31.343	528	19.846	12.025	31.871
JAEN	19.494	312	19.806	287	19.780	312	20.093
MALAGA	14.018		14.018	2.454	16.472		16.472
SEVILLA	91.141	14.655	105.795	3.790	94.931	14.655	109.585
ANDALUCIA	347.809	38.787	386.596	20.288	368.097	38.787	406.884
PALMAS (Las)	8.951	28	8.978	100	9.051	28	9.079
Sta.C.TENERIFE	2.669		2.669	15	2.684		2.684
CANARIAS	11.619	28	11.647	115	11.734	28	11.762
ESPAÑA	2.698.980	514.472	3.213.452	105.741	2.804.720	514.472	3.319.192

3.2.13 CULTIVOS LEÑOSOS. Distribución general de la tierra por provincias (ha)

Provincias y CC.AA	FRUTALES		Viñedo	Olivar	Otros Cultivos Leñosos	Viveros	Total Cultivos Leñosos	
	Citricos	No Cítricos						
A CORUNA	15	1.166	2.387			10	306	3.884
LUGO		576	2.232	3			95	2.906
OURENSE		2.616	9.217	6		18		11.858
PONTEVEDRA	2	399	14.168				726	15.295
GALICIA	18	4.757	28.004	9		28	1.127	33.943
P.DE ASTURIAS		5.139	21				209	5.370
CANTABRIA		5						5
ALAVA		679	11.665	322			1	12.666
GUIPUZCOA		2.588	146				43	2.777
VIZCAYA		529	31				544	1.103
PAIS VASCO		3.795	11.842	322			588	16.546
NAVARRA		9.165	29.714	6.824			260	45.964
LA RIOJA		16.786	45.178	3.649		13	220	65.846
HUESCA		29.620	7.215	10.723			81	47.640
TERUEL		28.380	3.900	29.388			115	61.782
ZARAGOZA		79.280	33.559	17.661			323	130.823
ARAGON		137.280	44.674	57.772			519	240.245
BARCELONA		5.958	22.251	1.878		72	312	30.471
GIRONA		6.835	3.816	4.443			452	15.546
LLEIDA		71.934	5.416	38.247		44	299	115.940
TARRAGONA	11.352	60.703	29.921	72.341		9.191	82	183.590
CATALUNA	11.352	145.430	61.405	116.909		9.308	1.144	345.547
BALEARES	3.014	67.123	3.498	11.124		19.913	60	104.733
AVILA		2.471	4.082	2.093			668	9.313
BURGOS		1.339	16.266					17.605
LEON		11.533	8.363			155	60	20.111
PALENCIA		214	958					1.172
SALAMANCA		1.092	2.756	1.463		81	45	5.437
SEGOVIA		130	1.082				908	2.120
SORIA		2.177	1.340					3.517
VALLADOLID		437	21.177	703			159	22.476
ZAMORA		3.382	18.838	625			30	22.874
CASTILLA Y LEON		22.775	74.861	4.884		236	1.870	104.625
MADRID		1.114	13.829	26.977			13	41.932
ALBACETE		30.861	108.624	36.577			61	176.123
CIUDAD REAL		4.388	198.918	164.754				368.060
CUENCA		17.495	110.472	38.146		705		166.818
GUADALAJARA		925	3.015	19.489		414	228	24.071
TOLEDO		10.382	143.710	125.661				279.753
CASTILLA LA MANCHA		64.052	564.739	384.626		1.119	289	1.014.824
ALICANTE	35.224	47.467	22.540	31.572		1.616	2.899	141.317
CASTELLON	36.041	51.289	1.579	32.901		8.491	713	131.014
VALENCIA	103.824	56.108	62.408	31.646		12.285	1.474	267.745
C. VALENCIANA	175.089	154.864	86.527	96.119		22.392	5.086	540.077
MURCIA	45.149	153.318	45.560	23.431		2.796	1.074	271.328
BADAJOS	127	21.386	83.454	169.828			290	275.084
CACERES		17.527	6.035	67.182			567	91.311
EXTREMADURA	127	38.913	89.489	237.010			856	366.394
ALMERIA	10.467	49.367	1.480	31.459		1.234	729	94.735
CADIZ	1.512	341	10.662	20.429		1.992		34.937
CORDOBA	7.714	2.655	6.762	323.972			309	341.413
GRANADA	1.188	92.069	5.420	203.175			126	301.978
HUELVA	14.053	8.755	5.885	20.125		14		48.832
JAEN		8.908	225	570.044		29		579.206
MALAGA	9.359	57.740	7.019	135.540		859	1.284	211.801
SEVILLA	26.575	7.843	5.858	182.311			254	222.841
ANDALUCIA	70.868	227.678	43.312	1.487.056		4.128	2.702	1.835.744
PALMAS (Las)	683	583	1.542	8		8	28	2.852
Sta.C.TENERIFE	259	9.365	5.554				171	15.350
CANARIAS	942	9.948	7.096	8		8	200	18.202
ESPAÑA	306.557	1.062.142	1.149.749	2.456.719		59.940	16.218	5.051.325

3.2.14 CULTIVOS LEÑOSOS EN SECANO. Distribución general de la tierra por provincias (ha)

Provincias y CC.AA	FRUTALES		Viñedo	Olivar	Otros Cultivos Leñosos	Viveros	Total Cultivos Leñosos
	Cítricos	No Cítricos					
A CORUÑA	15	1.166	2.298		10	306	3.795
LUGO		576	2.232	3		95	2.906
OURENSE		2.544	9.077	6			11.628
PONTEVEDRA	2	339	12.943			558	13.842
GALICIA	18	4.625	26.550	9	10	959	32.171
P.DE ASTURIAS		4.987	21			4	5.012
CANTABRIA		5					5
ALAVA		631	10.374	241			11.246
GUIPUZCOA		2.579	146			43	2.768
VIZCAYA		259	6			544	808
PAIS VASCO		3.468	10.526	241		587	14.822
NAVARRA		4.978	19.738	4.851		260	29.827
LA RIOJA		11.807	35.791	2.385	8		49.990
HUESCA		17.155	2.838	8.495			28.488
TERUEL		27.085	3.645	27.492			58.222
ZARAGOZA		53.466	26.721	13.693			93.881
ARAGON		97.707	33.205	49.680			180.592
BARCELONA		5.041	21.838	1.807	72	61	28.819
GIRONA		1.256	3.513	4.373		171	9.313
LLEIDA		28.360	2.377	33.206	44		63.987
TARRAGONA	312	43.136	28.010	62.224	8.809	9	142.501
CATALUÑA	312	77.794	55.738	101.610	8.926	240	244.620
BALEARES	606	66.121	1.483	10.568	19.776	22	98.576
AVILA		2.210	4.079	1.954			8.243
BURGOS		1.078	13.824				14.901
LEON		9.788	8.353		80		18.221
PALENCIA		156	958				1.113
SALAMANCA		1.092	2.756	1.463	60		5.371
SEGOVIA		109	636				746
SORIA		2.177	1.322				3.499
VALLADOLID		437	14.515	46		41	15.040
ZAMORA		3.281	16.695	625		12	20.613
CASTILLA Y LEON		20.327	63.138	4.088	141	54	87.747
MADRID		1.005	13.285	26.945			41.236
ALBACETE		26.713	83.952	29.663		15	140.343
CIUDAD REAL		4.153	85.049	144.417			233.620
CUENCA		17.480	93.374	35.083	9		145.946
GUADALAJARA		907	3.012	19.489	414	172	23.994
TOLEDO		8.608	111.818	116.668			237.094
CASTILLA LA MANCHA		57.862	377.206	345.319	423	188	780.997
ALICANTE	2.483	35.123	12.462	25.847	1.408	111	77.435
CASTELLON	1.539	47.076	1.565	32.080	8.491		90.751
VALENCIA	2.930	38.095	51.083	28.897	12.233	293	133.531
C. VALENCIANA	6.952	120.294	65.111	86.824	22.132	404	301.717
MURCIA	1.394	114.295	31.467	17.231	2.471	41	166.900
BADAJOS		11.493	71.104	156.960		105	239.662
CACERES		16.128	4.559	66.477		163	87.326
EXTREMADURA		27.621	75.663	223.437		268	326.988
ALMERIA	658	47.294	416	20.454	1.234	43	70.099
CADIZ	93	289	9.996	19.214	930		30.522
CORDOBA		1.104	6.416	298.543			306.063
GRANADA	56	82.903	4.166	153.017		15	240.156
HUELVA	230	5.801	5.573	18.417			30.022
JAEN		8.014	152	332.535	29		340.731
MALAGA	898	44.066	6.170	109.381	829	47	161.391
SEVILLA	253	284	5.806	116.493			122.837
ANDALUCIA	2.189	189.754	38.695	1.068.055	3.022	106	1.301.820
PALMAS (Las)	71	196	1.486	8		28	1.789
Sta.C.TENERIFE	28	1.620	4.561			171	6.380
CANARIAS	98	1.816	6.047	8		200	8.169
ESPAÑA	11.570	804.465	853.664	1.941.252	56.908	3.330	3.671.189

3.2.15 CULTIVOS LEÑOSOS EN REGADÍO. Distribución general de la tierra por provincias (ha)

Provincias y CC.AA	FRUTALES		Viñedo	Olivar	Otros Cultivos Leñosos	Viveros	Total Cultivos Leñosos
	Citricos	No Cítricos					
A CORUNA			89				89
LUGO							
OURENSE		72	140		18		230
PONTEVEDRA		60	1.225			168	1.453
GALICIA		132	1.454		18	168	1.772
P.DE ASTURIAS		152				206	358
CANTABRIA							
ALAVA		48	1.291	81		1	1.420
GUIPUZCOA		9					9
VIZCAYA		270	25				295
PAIS VASCO		327	1.316	81		1	1.724
NAVARRA		4.188	9.976	1.973			16.137
LA RIOJA		4.980	9.387	1.265	5	220	15.856
HUESCA		12.464	4.377	2.229		81	19.151
TERUEL		1.295	255	1.895		115	3.560
ZARAGOZA		25.814	6.838	3.968		323	36.942
ARAGON		39.573	11.469	8.092		519	59.653
BARCELONA		917	414	71		251	1.652
GIRONA		5.579	303	70		281	6.233
LLEIDA		43.574	3.039	5.041		299	51.953
TARRAGONA	11.039	17.567	1.911	10.117	382	73	41.089
CATALUÑA	11.039	67.636	5.667	15.299	382	904	100.927
BALEARES	2.408	1.003	2.015	556	137	39	6.158
AVILA		261	3	139		668	1.070
BURGOS		261	2.442				2.703
LEON		1.745	10		74	60	1.890
PALENCIA		59					59
SALAMANCA					21	45	66
SEGOVIA		21	446			908	1.375
SORIA			17				17
VALLADOLID			6.662	657		118	7.437
ZAMORA		101	2.143			17	2.261
CASTILLA Y LEON		2.448	11.722	796	95	1.816	16.877
MADRID		108	544	31		13	696
ALBACETE		4.148	24.672	6.913		46	35.779
CIUDAD REAL		235	113.869	20.337			134.440
CUENCA		15	17.098	3.063	696		20.872
GUADALAJARA		18	3			56	77
TOLEDO		1.773	31.892	8.994			42.659
CASTILLA LA MANCHA		6.190	187.533	39.306	696	101	233.827
ALICANTE	32.741	12.344	10.078	5.724	207	2.788	63.882
CASTELLON	34.502	4.213	14	821		713	40.263
VALENCIA	100.894	18.013	11.325	2.749	52	1.181	134.214
C. VALENCIANA	168.136	34.570	21.416	9.295	259	4.683	238.360
MURCIA	43.754	39.023	14.093	6.200	325	1.033	104.428
BADAJOS	127	9.893	12.350	12.868		185	35.422
CACERES		1.399	1.476	706		403	3.984
EXTREMADURA	127	11.292	13.826	13.574		588	39.406
ALMERIA	9.808	2.073	1.064	11.005		686	24.637
CADIZ	1.419	53	667	1.215	1.062		4.415
CORDOBA	7.714	1.551	346	25.429		309	35.350
GRANADA	1.132	9.166	1.254	50.158		111	61.822
HUELVA	13.822	2.954	312	1.708	14		18.810
JAEN		894	73	237.509			238.476
MALAGA	8.462	13.674	849	26.159	30	1.237	50.410
SEVILLA	26.322	7.559	52	65.818		254	100.004
ANDALUCIA	68.680	37.924	4.617	419.001	1.106	2.597	533.924
PALMAS (Las)	612	386	57		8		1.063
Sta.C.TENERIFE	232	7.746	993				8.970
CANARIAS	844	8.132	1.049		8		10.033
ESPAÑA	294.988	257.677	296.085	515.467	3.031	12.888	1.380.136

3.2.16 CULTIVOS EN INVERNADERO Y HUERTOS FAMILIARES. Distribución general de la tierra por provincias (ha)

Provincias y CC.AA	CULTIVOS EN INVERNADERO			HUERTOS FAMILIARES			
	Cultivos Herbáceos(1)	Cultivos Leñosos	Total	Cultivos Herbáceos	Cultivos Leñosos	Sin distribuir	Total
A CORUÑA	286		286	2.983	1.458	203	4.643
LUGO	16		16	801	67	5	872
OURENSE	72		72	4.129	1.604	386	6.119
PONTEVEDRA	79		79	3.005	2.705	676	6.386
 GALICIA	452		452	10.918	5.833	1.270	18.020
P.DE ASTURIAS	179		179	1.916	702	30	2.647
CANTABRIA	2		2	297	127		424
ALAVA				393	116		508
GUIPUZCOA	72	5	78	686	28	0	715
VIZCAYA	46	0	46	1.114	399	15	1.528
PAIS VASCO	118	6	124	2.193	543	15	2.752
NAVARRA	85		85	2.602	545	16	3.163
LA RIOJA	65		65	1.517	1.470	4	2.992
HUESCA				1.380	799	5	2.184
TERUEL				784	350	3	1.137
ZARAGOZA	168	90	259	1.877	708	3	2.588
ARAGON	168	90	259	4.040	1.858	11	5.908
BARCELONA	2.038		2.038	2.588	667	2	3.258
GIRONA	112		112	1.742	365		2.108
LLEIDA	71	1	73	990	313	4	1.306
TARRAGONA	36		36	1.063	1.266	123	2.452
CATALUÑA	2.257	1	2.259	6.383	2.611	129	9.123
BALEARES	308	75	382	1.586	2.344	3	3.933
AVILA	8		8	213	37		250
BURGOS	19		19	694	1.363		2.056
LEON	16		16	2.162	1.307	10	3.479
PALENCIA				150	148		298
SALAMANCA	6		6	673	161	5	838
SEGOVIA				235	32		268
SORIA				282	28		310
VALLADOLID	47		47	296	54		350
ZAMORA	5		5	1.536	510		2.046
CASTILLA Y LEON	102		102	6.241	3.639	15	9.895
MADRID	326		326	732	191		922
ALBACETE	30		30	1.048	241		1.289
CIUDAD REAL	71		71	814	228	10	1.051
CUENCA				660	404		1.064
GUADALAJARA	10		10	828	206	5	1.038
TOLEDO	85		85	746	389		1.135
CASTILLA LA MANCHA	195		195	4.095	1.467	15	5.577
ALICANTE	393	58	451			3.585	3.585
CASTELLON	7	542	550			3.666	3.666
VALENCIA	146		146			2.892	2.892
C. VALENCIANA	546	600	1.147			10.143	10.143
MURCIA	7.347	24	7.371	2.458	2.721	35	5.213
BADAJOZ	46	36	82	1.706	1.339	4	3.049
CACERES	91		91	1.634	1.279	2	2.915
EXTREMADURA	137	36	173	3.340	2.619	6	5.964
ALMERIA	30.747	665	31.412	828	975	4	1.807
CADIZ	1.898		1.898	1.268	863	8	2.139
CORDOBA	129		129	580	347		927
GRANADA	4.127		4.127	1.207	948		2.155
HUELVA	4.288		4.288	674	503		1.177
JAEN	82	4	86	1.022	344		1.367
MALAGA	1.759	28	1.787	745	1.634		2.379
SEVILLA	511		511	688	672		1.360
ANDALUCIA	43.540	697	44.237	7.012	6.287	12	13.311
PALMAS (Las)	2.811	784	3.595	407	101		508
Sta.C.TENERIFE	1.684	2.580	4.264	196	201	8	406
CANARIAS	4.495	3.363	7.858	604	302	8	914
ESPAÑA	60.324	4.894	65.218	55.933	33.259	11.712	100.904

(1) Incluye superficie vacía en el momento de la visita al campo.

3.3.- Distribución general de cultivos específicos por provincias y Comunidades Autónomas

Se reflejan en este conjunto de cuadros las superficies de los cultivos investigados en la encuesta, reunidos según los grupos de cultivo que utiliza el MAPA en la difusión de datos estadísticos.

Se analizan en primer lugar los cultivos herbáceos en tierras de labor y luego los leñosos. La información referente a cultivos en invernadero se sitúa a continuación de los cultivos hortícolas al aire libre. Se analiza también la distribución de huertos familiares por grupos de cultivo y la distribución del grupo de las hortalizas dentro de los huertos.

Como se indica en la metodología, la encuesta sólo recoge las superficies de los cultivos que están presentes en el momento de la visita al campo, por lo que en el caso de la patata, maíz, remolacha azucarera, girasol, hortalizas y otros cultivos, los resultados pueden ser inferiores a la superficie total de la campaña. Estas superficies además de las correspondientes a cultivos sucesivos aparecidos en las visitas de otoño, se publican en el epígrafe 3.6.

3.3.1 CEREALES GRANO. Superficie provincial (ha)

Provincias y CC.AA.	Trigo Duro	Trigo Blando	Trigo Total	Cebada 2 carreras	Cebada 6 carreras	Cebada Total	Avena	Centeno
A CORUÑA	915	1.054	1.969	60	23	83	25	206
LUGO		4.101	4.101		2	2	101	2.640
OURENSE	173	13.363	13.536	86		86	94	3.240
PONTEVEDRA	95	551	646					73
GALICIA	1.183	19.069	20.252	146	25	171	219	6.158
P.DE ASTURIAS		23	23		3	3		8
CANTABRIA		777	777	271		271		
ALAVA	17	26.930	26.946	12.937		12.937	6.346	
GUIPUZCOA								
VIZCAYA								
PAIS VASCO	17	26.930	26.946	12.937		12.937	6.346	
NAVARRA	13.413	64.832	78.245	120.373	210	120.584	9.318	
LA RIOJA	49	42.108	42.156	16.471	11	16.482	245	175
HUESCA	7.475	26.864	34.340	214.271	5.146	219.417	1.274	16
TERUEL	3.244	18.136	21.380	100.707	45.961	146.668	16.782	3.207
ZARAGOZA	241.320	26.265	267.585	58.985	6.102	65.087	1.738	426
ARAGON	252.039	71.265	323.304	373.963	57.209	431.172	19.795	3.649
BARCELONA	4.950	19.442	24.392	50.168	159	50.326	1.823	
GIRONA	93	14.513	14.606	16.059	252	16.311	549	
LLEIDA		40.224	40.224	117.317	9.824	127.141	843	2
TARRAGONA		5.686	5.686	12.283	2.149	14.432	458	
CATALUÑA	5.043	79.865	84.908	195.827	12.383	208.211	3.674	2
BALEARES	180	3.147	3.327	6.718	11.833	18.551	10.477	11
AVILA		24.942	24.942	58.353	33.125	91.477	861	5.235
BURGOS	7.685	192.681	200.366	229.819	4.691	234.509	5.276	3.042
LEON	30	42.024	42.053	28.429	2.353	30.781	31.223	12.489
PALENCIA		108.992	108.992	181.660	11.249	192.909	21.633	13.607
SALAMANCA	410	51.587	51.997	67.076	9.899	76.974	19.594	7.000
SEGOVIA		48.904	48.904	102.882	36.781	139.663	907	3.980
SORIA	516	109.830	110.347	132.798	4.080	136.878	569	5.441
VALLADOLID	250	36.420	36.670	309.402	18.094	327.496	2.812	3.757
ZAMORA	2.016	61.485	63.501	83.528	16.877	100.405	18.720	9.498
CASTILLA Y LEON	10.906	676.865	687.771	1.193.946	137.148	1.331.094	101.594	64.049
MADRID	14	18.860	18.873	46.295	1.876	48.171	2.561	357
ALBACETE	4.553	50.696	55.249	94.577	91.717	186.294	22.784	3.040
CIUDAD REAL	1.494	40.833	42.327	149.912	6.887	156.798	67.737	157
CUENCA	6.199	29.629	35.828	278.089	37.884	315.974	7.635	240
GUADALAJARA	18	67.624	67.643	144.632	3.529	148.161	3.379	1.348
TOLEDO	51.139	32.214	83.353	166.173	6.679	172.853	27.328	5.550
CASTILLA LA MANCHA	63.403	220.996	284.399	833.384	146.696	980.080	128.864	10.336
ALICANTE	300	1.930	2.230	5.370	144	5.514	1.840	
CASTELLON	317	599	916	5.504	48	5.552	371	43
VALENCIA	374	1.990	2.364	5.411	3.043	8.454	2.339	
C. VALENCIANA	991	4.519	5.510	16.285	3.235	19.520	4.550	43
MURCIA	113	5.535	5.648	7.466	37.795	45.261	8.751	
BADAJOS	95.906	42.920	138.826	31.869	2.272	34.141	54.065	2.094
CACERES	2.579	633	3.212	3.057		3.057	8.505	310
EXTREMADURA	98.485	43.553	142.038	34.926	2.272	37.198	62.570	2.404
ALMERIA	2.718	62	2.780	686	11.530	12.216	3.675	
CADIZ	107.838	7.770	115.608	2.590	172	2.762	4.961	
CORDOBA	141.601	10.259	151.860	1.655	2.980	4.635	6.954	522
GRANADA	18.513	3.669	22.182	34.200	37.698	71.898	16.658	
HUELVA	30.374	1.102	31.476	1.025	948	1.974	4.025	
JAEN	21.643	622	22.265	4.249	685	4.934	1.660	
MALAGA	44.742	1.052	45.794	4.473	747	5.220	7.713	
SEVILLA	217.139	16.379	233.518	6.828	164	6.992	2.855	
ANDALUCIA	584.568	40.915	625.483	55.706	54.924	110.631	48.502	522
PALMAS (Las)								
Sta.C.TENERIFE	75	48	123	16		16	28	
CANARIAS	75	48	123	16		16	28	
ESPAÑA	1.030.479	1.319.305	2.349.784	2.914.732	465.621	3.380.353	407.495	87.714

3.3.1 CEREALES GRANO. Superficie provincial (ha) (Cont.)

Provincias y CC.AA.	Triticale	Mezcla de Cereales	Total Cereales de Invierno	Arroz	Maíz	Sorgo	Otros Cereales	Total Cereales Grano
A CORUÑA		14	2.296		12.138			14.434
LUGO			6.843		1.530			8.373
OURENSE	99		17.055		2.918			19.972
PONTEVEDRA			719		7.522			8.241
GALICIA	99	14	26.913		24.108			51.021
P.DE ASTURIAS			34		284		2	320
CANTABRIA			1.049		727			1.776
ALAVA			46.230		6			46.236
GUIPUZCOA								
VIZCAYA								
PAIS VASCO			46.230		6			46.236
NAVARRA			208.147	3.865	12.298			224.310
LA RIOJA			59.058		145			59.203
HUESCA	3	62	255.112	4.828	29.688	50		289.677
TERUEL	266	634	188.938	168	7.189			196.296
ZARAGOZA		177	335.013	5.396	22.522			362.931
ARAGON	270	873	779.063	10.392	59.399	50		848.904
BARCELONA	17	98	76.657			400		77.058
GIRONA	1.169	24	32.658	1.126	9.650			43.435
LLEIDA	154	301	168.666	218	22.525			191.408
TARRAGONA		40	20.617	20.292				40.909
CATALUÑA	1.340	463	298.598	21.637	32.175	400		352.810
BALEARES	1.901	5.526	39.793		253			40.046
AVILA		5	122.521		1.414			123.935
BURGOS	123	67	443.383		2.280			445.663
LEON	33	960	117.539		65.405			182.944
PALENCIA		508	337.648		8.601			346.249
SALAMANCA	9		155.574		17.138			172.712
SEGOVIA		162	193.616		45			193.661
SORIA	2.528		255.764		301			256.065
VALLADOLID		776	371.510		16.693			388.203
ZAMORA	1.954	678	194.755		23.233			217.988
CASTILLA Y LEON	4.647	3.155	2.192.310		135.109			2.327.419
MADRID	263		70.226		11.743			81.969
ALBACETE	1.720	335	269.422		21.969			291.391
CIUDAD REAL	403	7.646	275.069		6.064	327		281.460
CUENCA	765		360.441		782			361.223
GUADALAJARA	444		220.976		3.741			224.716
TOLEDO	1.026	228	290.338		11.516			301.854
CASTILLA LA MANCHA	4.358	8.209	1.416.246		44.072	327		1.460.645
ALICANTE		194	9.778		83			9.861
CASTELLON		159	7.041	245				7.286
VALENCIA			13.157	13.318	83		153	26.711
C. VALENCIANA		352	29.976	13.563	166		153	43.859
MURCIA		499	60.159		14			60.173
BADAJOS	3.136	11.084	243.346	15.740	42.292	1.499		302.878
CACERES	18	1.567	16.669	6.417	22.678			45.765
EXTREMADURA	3.155	12.651	260.016	22.157	64.970	1.499		348.642
ALMERIA			18.671		45	3		18.719
CADIZ	5.341	3.922	132.595	3.776	3.838	868		141.077
CORDOBA	419	7.250	171.639		9.828	32		181.500
GRANADA		442	111.181		4.663	54		115.898
HUELVA	2.784	260	40.519		217			40.736
JAEN			28.859		682			29.541
MALAGA	249	180	59.156		67			59.223
SEVILLA	2.988	134	246.487	43.394	16.526	16		306.422
ANDALUCIA	11.782	12.188	809.107	47.170	35.866	973		893.116
PALMAS (Las)					285			285
Sta.C.TENERIFE			168		84			252
CANARIAS			168		369			537
ESPAÑA	27.815	43.930	6.297.092	118.783	421.704	3.251	155	6.840.985

3.3.2 LEGUMINOSAS GRANO. Superficie provincial (ha)

Provincias y CC.AA.	Judias Secas	Habas Secas	Lentejas	Garbanzos	Guisantes Secos	Veza	Altramuz	Algarroba	Yeros	Otras Leguminosas Grano	Total Leguminosas Grano
A CORUÑA	308	55			0						363
LUGO	340	18			5						363
OURENSE	23	6		15							44
PONTEVEDRA	53	39	1								94
GALICIA	724	117	1	15	6						863
P.DE ASTURIAS	585										585
CANTABRIA	13										13
ALAVA	9				1.661						1.669
GUIPUZCOA	3										3
VIZCAYA	4										4
PAIS VASCO	16				1.661						1.677
NAVARRA		59			6.201						6.260
LA RIOJA				1	307						308
HUESCA					1.162	7.801			3.331		12.294
TERUEL				140	708	553			2.249		3.650
ZARAGOZA		332		68	3.262	2.170			3.497		9.329
ARAGON		332		208	5.132	10.524			9.078		25.274
BARCELONA				29	498						527
GIRONA		194			193					316	702
LLEIDA					297	111					408
TARRAGONA				4							4
CATALUÑA		194		33	987	111				316	1.641
BALEARES		533		250	130	19				276	1.208
AVILA	261		37	443	665	658					2.064
BURGOS	202			14	10.452	9.078			959	698	21.402
LEON	2.717			1.846	3.081	1.982	2.705				12.332
PALENCIA	46	250	211	61	16.631	2.368	890		787		21.243
SALAMANCA			1.039	1.385	1.110	299				60	3.892
SEGOVIA				271	545	3.595			655	121	5.187
SORIA					13.535	1.616			1.317		16.468
VALLADOLID			2.926	1.173	15.013	7.246		98	4.721		31.179
ZAMORA	259		642	1.322	4.921	2.590			541		10.274
CASTILLA Y LEON	3.486	250	4.855	6.517	65.952	29.430	3.595	98	8.980	878	124.040
MADRID		24	2.723	3.273	2.570	1.883			2.788		13.262
ALBACETE			5.939	118	2.968	1.813			21.144		31.984
CIUDAD REAL		21	448	1.175	5.258	14.002	810	337	19.450		41.501
CUENCA			8.773	265	2.786	1.054			5.947		18.827
GUADALAJARA		153	366	211	4.310	3.069			3.009		11.118
TOLEDO		15	7.700	10.903	5.270	5.241	19		12.511	50	41.708
CASTILLA LA MANCHA		188	23.227	12.672	20.592	25.179	829	337	62.061	50	145.137
ALICANTE	35				82						117
CASTELLON						156					156
VALENCIA		8		55	17	748			306		1.134
C. VALENCIANA	35	8		55	99	904			306		1.407
MURCIA						3					3
BADAJOS		10.620	351	6.744	6.121	622	48			702	25.207
CACERES		431		294	5.797				195	5	6.723
EXTREMADURA		11.051	351	7.038	11.918	622	48		195	707	31.930
ALMERIA											
CADIZ		1.987		3.368	526		603				6.484
CORDOBA		8.847		2.535			93				11.474
GRANADA		562		2.074	1.125	37			2.948		6.747
HUELVA		49		8	560		936				1.553
JAEN		1.364		810		56					2.229
MALAGA		6.284		2.437	4.409	1.120					14.249
SEVILLA		9.371		2.225	1.031	1.478	75				14.180
ANDALUCIA		28.464		13.456	7.651	2.690	1.707		2.948		56.916
PALMAS (Las)			76	30	79					4	189
Sta.C.TENERIFE							19				19
CANARIAS			76	30	79		19			4	208
ESPAÑA	4.858	41.220	31.233	43.549	123.284	71.366	6.197	436	86.356	2.231	410.730

3.3.3 TUBÉRCULOS Y FLORES. Superficie provincial (ha)

Provincias y CC.AA.	Patata	Batata	Chufa	Otros Tuberculos	Total Tubérculos Consumo Humano	Total Flores y Plantas Ornamentales
A CORUÑA	3.179				3.179	71
LUGO	6.388				6.388	
OURENSE	4.858				4.858	1
PONTEVEDRA	881				881	86
GALICIA	15.306				15.306	158
P.DE ASTURIAS	1.269				1.269	
CANTABRIA	256				256	
ALAVA	2.222				2.222	
GUIPUZCOA	10				10	
VIZCAYA	0				0	
PAIS VASCO	2.231				2.231	
NAVARRA	136				136	
LA RIOJA	1.674				1.674	4
HUESCA	4				4	
TERUEL	159				159	
ZARAGOZA	372				372	
ARAGON	535				535	
BARCELONA	278				278	154
GIRONA	189				189	
LLEIDA	403				403	153
TARRAGONA	138				138	19
CATALUÑA	1.008				1.008	326
BALEARES	610	4			614	
AVILA	473				473	
BURGOS	6.177				6.177	
LEON	2.063				2.063	
PALENCIA	1.136				1.136	
SALAMANCA	3.545				3.545	
SEGOVIA	2.594				2.594	
SORIA	733				733	
VALLADOLID	5.672				5.672	
ZAMORA	1.508				1.508	
CASTILLA Y LEON	23.900				23.900	
MADRID	343				343	
ALBACETE	1.460				1.460	
CIUDAD REAL	207				207	144
CUENCA	34				34	
GUADALAJARA	32				32	
TOLEDO	553				553	
CASTILLA LA MANCHA	2.286				2.286	144
ALICANTE	1.017			280	1.298	595
CASTELLON	130				130	
VALENCIA	870		2	480	1.352	189
C. VALENCIANA	2.018		2	480	2.780	784
MURCIA	2.054				2.054	44
BADAJOS	834				834	
CACERES	354				354	
EXTREMADURA	1.188				1.188	
ALMERIA	60				60	
CADIZ	1.197	62			1.259	5
CORDOBA	816				816	
GRANADA	1.014				1.014	
HUELVA	95				95	
JAEN	136				136	
MALAGA	420	15			435	
SEVILLA	8.051				8.051	176
ANDALUCIA	11.789	77			11.866	181
PALMAS (Las)	501	531			1.032	
Sta.C.TENERIFE	3.925	15			3.940	67
CANARIAS	4.426	547			4.973	67
ESPAÑA	71.030	629	480	281	72.421	1.707

3.3.4 CULTIVOS INDUSTRIALES. Superficie provincial (ha)

Provincias y CC.AA.	Caña de Azúcar	Remolacha Azucarera	Algodón	Lino	Girasol	Soja	Colza	Cacahuete	Otras Oleaginosas
A CORUÑA LUGO OURENSE PONTEVEDRA									
GALICIA									
P.DE ASTURIAS					1.444		633		
CANTABRIA		33							
ALAVA GUIPUZCOA VIZCAYA		2.890			730				
PAIS VASCO		2.890			730				
NAVARRA					1.444		633		
LA RIOJA		1.431			300				
HUESCA TERUEL ZARAGOZA					2.637 1.126 3.132			123	
ARAGON					6.896			123	
BARCELONA GIRONA LLEIDA TARRAGONA						2.614		363 230 856	
CATALUNA				29	2.799		1.448		
BALEARES									
AVILA BURGOS LEON PALENCIA SALAMANCA SEGOVIA SORIA VALLADOLID ZAMORA		4.383 5.535 10.237 7.311 5.224 2.716 704 18.496 6.918			4.607 28.076 443 10.457 11.711 17.199 25.748 18.053 7.554		54 192 909		
CASTILLA Y LEON		61.523			123.847	39	1.156		
MADRID					14				
ALBACETE CIUDAD REAL CUENCA GUADALAJARA TOLEDO		1.683 1.897 567 251			217 1.187 141.172 19.870 793				
CASTILLA LA MANCHA		4.398			163.239				
ALICANTE CASTELLON VALENCIA					48			1 3	
C. VALENCIANA					202			4	
MURCIA			869						
BADAJOS CACERES		236			13.254 57				
EXTREMADURA		236			13.311				
ALMERIA CADIZ CORDOBA GRANADA HUELVA JAEN MALAGA SEVILLA			17.582 2.096	12.697 13.179	39.025 28.170 3.604 21.793 1.691 6.274 91.972				
ANDALUCIA	188	843 974 17.379	1.215 5.042 50.137		192.529				
PALMAS (Las) Sta.C.TENERIFE	622		108						
CANARIAS									
ESPAÑA	810	109.385	83.247	29	505.311	39	3.361	4	

3.3.4 CULTIVOS INDUSTRIALES. Superficie provincial (ha) (Cont.)

Provincias y CC.AA.	Pimiento para Pimentón	Condimentos	Tabaco	Lúpulo	Aromáticas	Otros Industriales	Total Industriales
A CORUÑA LUGO OURENSE PONTEVEDRA							
GALICIA							
P.DE ASTURIAS							
CANTABRIA							33
ALAVA GUIPUZCOA VIZCAYA							3.620
PAIS VASCO							3.620
NAVARRA			41				2.118
LA RIOJA							1.732
HUESCA TERUEL ZARAGOZA							2.637 1.126 3.256
ARAGON							7.019
BARCELONA GIRONA LLEIDA TARRAGONA			15			591 55	955 2.844 1.140
CATALUNA			15			647	4.938
BALEARES						121	121
AVILA BURGOS LEON PALENCIA SALAMANCA SEGOVIA SORIA VALLADOLID ZAMORA			222 37 15	456		209 198 50 727	9.212 33.611 11.187 17.822 17.144 20.114 26.694 38.374 14.472
CASTILLA Y LEON		37	237	456	360	976	188.630
MADRID							14
ALBACETE CIUDAD REAL CUENCA GUADALAJARA TOLEDO						3.453 112 25 680	5.352 3.195 141.956 20.550 1.097
CASTILLA LA MANCHA			53		983	3.478	172.150
ALICANTE CASTELLON VALENCIA					165 136		48 166 292
C. VALENCIANA					300		506
MURCIA	945	30			631		2.474
BADAJOS CACERES	78 461		57 11.880		78		13.625 12.476
EXTREMADURA	539		11.937		78		26.102
ALMERIA CADIZ CORDOBA GRANADA HUELVA JAEN MALAGA SEVILLA			1.648			336 60 1.482 706	69.303 43.781 5.441 23.912 7.707 8.853 160.395
ANDALUCIA		488	1.648		80	2.584	319.391
PALMAS (Las) Sta.C.TENERIFE					50		50
CANARIAS					50		50
ESPAÑA	1.483	555	13.931	456	2.482	7.805	728.898

3.3.5 CULTIVOS FORRAJEROS. Superficie provincial (ha)

Provincias y CC.AA.	Maíz Forrajero	Alfalfa	Veza para Forraje	Otros Forrajes	Total Forrajes	Praderas Polifitas	Nabo Forrajero	Remolacha Forrajera	Coles y Berzas Forrajeras	Otras Plantas Escarda	Total P.E Forrajeras	Total Cultivos Forrajeros
A CORUNA	21.616	18		3.421	25.056	51.785	13	0	910	32	956	77.797
LUGO	14.487				14.487	110.961	254	527	1.655	13	2.448	127.896
OURENSE	133	28		154	315	552		203	277	12	492	1.360
PONTEVEDRA	4.068		1	159	4.228	6.402		28	267	24	319	10.950
GALICIA	40.305	47	1	3.734	44.087	169.700	268	757	3.109	82	4.216	218.002
P.DE ASTURIAS	6.220	54	53	4.622	10.949	3.643	32	30	39		101	14.693
CANTABRIA	2.026	155		21	2.203	70						2.273
ALAVA	564	98			662							662
GUIPUZCOA	185				185		2				2	187
VIZCAYA	63	21			84	3						87
PAIS VASCO	812	119			931	3	2				2	936
NAVARRA	759	6.182	307	2.080	9.328	9.413						18.741
LA RIOJA	835	979	5	56	1.876	77						1.953
HUESCA		64.602	2.128	14.210	80.939	6.156						87.095
TERUEL	439	2.650	317	4.292	7.697	1.842		19			19	9.558
ZARAGOZA	196	41.629	114	9.171	51.109	2.883						53.992
ARAGON	635	108.881	2.558	27.672	139.746	10.881		19			19	150.646
BARCELONA	131	4.281	41	10.159	14.613	316				259	259	15.187
GIRONA	1.539	7.437		20.731	29.707	33						29.740
LLEIDA	159	30.714	316	10.810	41.998	22				6	6	42.027
TARRAGONA		22	59	349	429	12						441
CATALUNA	1.829	42.454	416	42.049	86.747	382				265	265	87.395
BALEARES	51	974	41	19.594	20.659	1						20.660
AVILA	118	442	1.739	6.395	8.694	425						9.119
BURGOS	1.481	5.571	4.672	1.683	13.408							13.408
LEON	260	6.259	4.566	3.477	14.562	7.065		42	3	12	57	21.684
PALENCIA		21.729	7.711	7.820	37.260	1.699						38.958
SALAMANCA	265	973	305	38.489	40.032	1.120						41.152
SEGOVIA	440	515	454	3.508	4.917	16				106	106	5.039
SORIA		759		203	962					39	39	1.001
VALLADOLID		16.435	5.374	3.138	24.947	425						25.372
ZAMORA	405	14.741	4.790	8.182	28.119	1.231						29.350
CASTILLA Y LEON	2.971	67.423	29.611	72.895	172.901	11.980		42	3	157	202	185.083
MADRID		272	4	416	692	336						1.027
ALBACETE	1.350	8.874		5.760	15.984	723						16.707
CIUDAD REAL	189	1.648	4.672	7.734	14.243	54		19			19	14.317
CUENCA	154	43		1.579	1.776							1.776
GUADALAJARA		80		2.278	2.358							2.358
TOLEDO	1.423	5.633	1.026	11.449	19.532	1.073						20.605
CASTILLA LA MANCHA	3.116	16.279	5.698	28.800	53.893	1.851		19			19	55.763
ALICANTE	6	1.795		328	2.129					59	59	2.188
CASTELLON	243	212	2	368	824					286	286	1.111
VALENCIA	13	394			407	166						573
C. VALENCIANA	262	2.402	2	695	3.360	166				346	346	3.872
MURCIA	96	403	4	103	605					22	22	627
BADAJOS		2.951	1.265	12.472	16.688	1.455						18.143
CACERES	81	412	297	17.723	18.512	19.287						37.799
EXTREMADURA	81	3.363	1.561	30.195	35.200	20.742						55.942
ALMERIA	194	187			381							381
CADIZ	255	950		5.870	7.076	873		5			5	7.954
CORDOBA	32	2.434		4.928	7.395							7.395
GRANADA	139	3.695		825	4.659							4.659
HUELVA			15	282	297	2						299
JAEN		331		654	985							985
MALAGA	52	525	259	3.291	4.128							4.128
SEVILLA	2.420	3.067	23	2.518	8.027	401						8.427
ANDALUCIA	3.092	11.190	297	18.368	32.947	1.275		5			5	34.227
PALMAS (Las)	21			361	382							382
Sta.C.TENERIFE				42	42					366	366	407
CANARIAS	21			403	424					366	366	789
ESPAÑA	63.108	261.176	40.560	251.703	616.547	230.521	302	873	3.151	1.237	5.562	852.630

3.3.6 CULTIVOS HORTÍCOLAS EN CAMPO. Superficie provincial (ha)

Provincias y CC.AA.	Col (1)	Espa- rros	Apio	Lechuga	Escarola	Acelgas	Sandía	Melón	Calabaza	Calabacin	Pepino	Berenjena	Tomate
A CORUNA	126			11		4							11
LUGO	46			5		2		1			3		1
OURENSE	9							6	1				3
PONTEVEDRA	5							3					
GALICIA	187			17		6		10	1		3		14
P.DE ASTURIAS	28			109		0							5
CANTABRIA	5									3			
ALAVA				3									1
GUIPUZCOA													
VIZCAYA													
PAIS VASCO				3									1
NAVARRA	105	1.439				99							2.255
LA RIOJA	103			28	63			28		7	4		184
HUESCA													
TERUEL									2				2
ZARAGOZA	39	17		13		24	25						743
ARAGON	39	17		13		24	25		2				744
BARCELONA	6		16	51		28	64	110	8	95		2	231
GIRONA	70			106		0		6	17			19	52
LLEIDA	2					4							4
TARRAGONA	102		7	140			5	19		13		3	156
CATALUÑA	179		23	297		32	69	135	25	108		24	443
BALEARES	96		12	32		5	686	344		25	6	3	160
AVILA				3				22		3			3
BURGOS	32			173						16			
LEON	15			13		9			40		2		12
PALENCIA	45												
SALAMANCA													2
SEGOVIA		12		399		2	59	90	5	30			5
SORIA													
VALLADOLID	70	13		180		47		7	17				
ZAMORA	1	2		24				26	6	86			
CASTILLA Y LEON	163	27		791		58	59	145	67	136	2		22
MADRID	77	58		90			18	622		5			37
ALBACETE	197	156		18			319	518					4
CIUDAD REAL							809	5.784					12
CUENCA		78						83					7
GUADALAJARA		1.041											
TOLEDO		15		2			5	599	29				200
CASTILLA LA MANCHA	197	1.291		20			1.133	6.985	29				222
ALICANTE	304		45	21		9	3.102	668	13	13	6	3	108
CASTELLON	71	15		72		73	396	174	83	13	6	4	136
VALENCIA	281			114	6	15	908	127	315	48	24	106	210
C. VALENCIANA	656	15	45	206	6	96	4.405	970	411	74	35	113	454
MURCIA	1.386			638		55	2.685	9.696	513	21		14	404
BADAJOS		1.798					441	666	11	255		311	20.333
CACERES		201					180	79	14				3.556
EXTREMADURA		1.999					622	745	25	255		311	23.889
ALMERIA	7			1.825			662	22		21			75
CADIZ		1.165		137		9	154	39				7	172
CORDOBA		338					16	279	10				
GRANADA	1.023	2.028		223		15	85	18		26			848
HUELVA							458	27	52				123
JAEN	13	443										34	
MALAGA	81	35		2			43	230	9				
SEVILLA	352	1.186		152		2	1.068	398		14			3.629
ANDALUCIA	1.476	5.194		2.340		25	2.485	1.012	70	60		40	4.847
PALMAS (Las)	85			106		6	115		21				
Sta.C.TENERIFE	36			40		7				9			
CANARIAS	121			146		13	115		21	9			
ESPAÑA	4.818	10.040	81	4.731	69	415	12.303	20.691	1.165	704	51	505	33.683

(1) Se incluye col repollo, coliflor y col brocoli

3.3.6 CULTIVOS HORTÍCOLAS EN CAMPO. Superficie provincial (ha) (Cont.)

Provincias y CC.AA.	Pimiento	Fresa y Freson	Alcachofa	Ajo	Cebolla	Remolacha de mesa	Zanahoria	Maíz dulce	Judías verdes	Guisantes verdes	Habas verdes	Champi-ñón	Lombarda	Puerro	Huerta vacía	Otras Hortalizas	Total Hortalizas (en campo)	
A CORUÑA	14	9			32				79		2			8	30	42	368	
LUGO	0				1	1			5							33	97	
OURENSE					1				8							4	31	
PONTEVEDRA					5		1		21								36	
GALICIA	14	9			39	1	1		114		2			8	30	78	533	
P.DE ASTURIAS	0	0		8	27				36		2	2				62	280	
CANTABRIA									2						3		13	
ALAVA									274								274	
GUIPUZCOA	18								1								23	
VIZCAYA																		
PAIS VASCO	18								275								297	
NAVARRA	341		1.063													134	5.436	
LA RIOJA	124		660		11				268	1.611	4	38			249		3.382	
HUESCA					253					1.269							1.522	
TERUEL						7									8		20	
ZARAGOZA	228		10		1.333				532	47					19		3.030	
ARAGON	228		10		1.586	7			1.801	47					28		4.572	
BARCELONA	14		389	3	58				45	7	46			8	1.949	65	3.195	
GIRONA			94		61				29		42				157	6	659	
LLEIDA		5		1	357										18	6	396	
TARRAGONA	9	2	406		168				1.011	27	44			10	1.740	78	3.943	
CATALUNA	23	7	889	5	643				1.085	34	132			19	3.864	155	8.192	
BALEARES	60		2		266			7	2		156			23	724	4	2.614	
AVILA	53	81															169	
BURGOS					81				5								307	
LEON	170			22	44				3					136	4		471	
PALENCIA					192												237	
SALAMANCA					5												105	
SEGOVIA	1	72		271	453	148	1.031	272	43					309		270	3.474	
SORIA																568	568	
VALLADOLID	12			339	918		1.344		14	1.771	19		8	223		523	5.504	
ZAMORA	25			80	9				24	13						283	578	
CASTILLA Y LEON	261	153		711	1.702	148	2.375	272	89	1.784	19			8	532	197	11.411	
MADRID			40	138	15										164	57	1.321	
ALBACETE	624		113	5.027	6.567			1.638	15	975	12				161		16.343	
CIUDAD REAL	528		16		983											22	8.153	
CUENCA				2.486	865											72	3.591	
GUADALAJARA																	1.041	
TOLEDO					580		142			2.216	460				41		4.288	
CASTILLA LA MANCHA	1.151		129	7.512	8.995		142	1.638	15	3.191	473				274	22	33.418	
ALICANTE	245		1.895	217	170			315	134		35				871	73	8.247	
CASTELLON	15	2	496		27			1			4		22		56	38	1.703	
VALENCIA	202	4	438	1	497		3		32		296				1.118	233	4.979	
C. VALENCIANA	463	5	2.828	218	694		3	316	166		2	335		22	2.045	343	14.929	
MURCIA	1.103		10.162		360						47				16.989		44.072	
BADAJOS	42			266	357												24.481	
CACERES	688																4.720	
EXTREMADURA	730			266	357												29.201	
ALMERIA	23								67	54	70				4.066	20	6.912	
CADIZ	49		142		147	800	863		35		5				190	151	4.065	
CORDOBA			25	499	1.192		336								32	7	2.734	
GRANADA	144		546		184				447	438	4				34	23	6.086	
HUELVA	123	4.755			28											245	5.811	
JAEN	67				3						30				39	19	648	
MALAGA			443	348	539				27					46			1.802	
SEVILLA	112	17	514	12	307	77	1.116	122		522	487				210	260	10.555	
ANDALUCIA	519	4.771	1.670	859	2.400	876	2.315	122	577	1.014	596			46	4.571	725	38.612	
PALMAS (Las)					332				18						5	431	39	1.159
Sta.C.TENERIFE					59				50							27		227
CANARIAS					391				68					5	458	39	1.386	
ESPAÑA	5.035	4.946	17.452	9.718	17.487	1.032	4.837	2.424	2.629	9.442	1.810	38		31	632	29.656	3.245	199.668

3.3.7 CULTIVOS EN INVERNADERO. Superficie provincial (ha)

Provincias y CC.AA.	Cultivos Herbáceos													TUBERCULOS	OTROS HERBACEOS	
	HORTALIZAS											Patata	Flores		Otros c. herbáceos	
	Col repollo	Coliflor	Lechuga	Sandía	Melón	Pepino	Tomate	Pimiento	Fresa y Freson	Cebolla	Judías Verdes					Otras Hortalizas
A CORUNA			52			8	33	13			17		1	150		
LUGO								8			8					
OURENSE							0							15		
PONTEVEDRA			2			2	28	11			4			22	2	
GALICIA			54			10	61	32			29		1	187	2	
P.DE ASTURIAS	4		52				48	0			4	7			7	
CANTABRIA															2	
ALAVA								72								
GUIPUZCOA							7	2		0	1			1	26	
VIZCAYA			1													
PAIS VASCO			1				79	2		0	1			1	26	
NAVARRA							39									
LA RIOJA						8	18									
HUESCA																
TERUEL																
ZARAGOZA							14	9			42			22	9	
ARAGON							14	9			42			22	9	
BARCELONA				40	273		234	292	89		306	336		449	2	
GIRONA							36									
LLEIDA							27					5				
TARRAGONA											30			5		
CATALUNA				40	273		297	292	89		335	341		453	2	
BALEARES					22		90	39		36	3	20		49	18	
AVILA			1				2	2			1					
BURGOS			17												2	
LEON			5					8				3				
PALENCIA																
SALAMANCA			1					1			1				2	
SEGOVIA																
SORIA																
VALLADOLID								8			8					
ZAMORA																
CASTILLA Y LEON			24				19	2			10	3			4	
MADRID						241	4								45	
ALBACETE							13							7		
CIUDAD REAL						1	3							1	9	
CUENCA																
GUADALAJARA							1	0			0					
TOLEDO						6	15	18			10					
CASTILLA LA MANCHA						7	31	19			11			9	9	
ALICANTE						18	102	65				31		86		
CASTELLON																
VALENCIA							19					29		30		
C. VALENCIANA						18	121	65				60		116		
MURCIA				65	188	54	3.714	1.352						255	3	
BADAJOZ															35	
CACERES							13					21			36	
EXTREMADURA							13					21			70	
ALMERIA				484	942	2.008	3.728	3.501			193	2.384		205	25	
CADIZ			16	12			13				7			1.816		
CORDOBA							27							40	7	
GRANADA							345	118			543					
HUELVA				14					3.873			274		13		
JAEN						14	18	40								
MALAGA			106				72	245	189		45	218	5	155		
SEVILLA				18			16	276	6		10			56		
ANDALUCIA			106	16	528	942	2.111	4.653	3.854	3.873	798	2.876	5	2.285	32	
PALMAS (Las)							77	1.779	51		14	149		24	26	
Sta.C.TENERIFE				4				901	124		12	71	12	249		
CANARIAS				4			77	2.680	175		27	221	12	273	26	
ESPAÑA	4	106	151	593	1.192	2.814	11.868	5.841	3.962	36	1.217	3.592	17	3.651	254	

3.3.7 CULTIVOS EN INVERNADERO. Superficie provincial (ha) (Cont.)

Provincias y CC.AA.	CULTIVOS LENOSOS						Viveros	Superficie vacia	Total general
	FRUTALES NO CITRICOS				OTROS LEÑOSOS				
	Aguacate	Platanera	Mango	Papaya	Viñedo	Otros leñosos			
A CORUÑA							12	286	
LUGO								16	
OURENSE							57	72	
PONTEVEDRA							8	79	
GALICIA							77	452	
P.DE ASTURIAS							56	179	
CANTABRIA								2	
ALAVA									
GUIPUZCOA						5		78	
VIZCAYA						0	8	46	
PAIS VASCO						6	8	124	
NAVARRA							46	85	
LA RIOJA							40	65	
HUESCA									
TERUEL									
ZARAGOZA						90	72	259	
ARAGON						90	72	259	
BARCELONA							17	2.038	
GIRONA							77	112	
LLEIDA						1	39	73	
TARRAGONA							2	36	
CATALUÑA						1	134	2.259	
BALEARES						75	30	382	
AVILA								8	
BURGOS								19	
LEON								16	
PALENCIA									
SALAMANCA							1	6	
SEGOVIA									
SORIA									
VALLADOLID							32	47	
ZAMORA							5	5	
CASTILLA Y LEON							39	102	
MADRID							35	326	
ALBACETE							9	30	
CIUDAD REAL							57	71	
CUENCA									
GUADALAJARA							8	10	
TOLEDO							36	85	
CASTILLA LA MANCHA							110	195	
ALICANTE						58	91	451	
CASTELLON						542	7	550	
VALENCIA							68	146	
C. VALENCIANA						600	167	1.147	
MURCIA						24	1.715	7.371	
BADAJOZ						36	11	82	
CACERES							22	91	
EXTREMADURA						36	33	173	
ALMERIA				145		521	17.278	31.412	
CADIZ							34	1.898	
CORDOBA							54	129	
GRANADA							3.121	4.127	
HUELVA							113	4.288	
JAEN						4	9	86	
MALAGA	8					21	723	1.787	
SEVILLA							128	511	
ANDALUCIA	8			145		545	21.462	44.237	
PALMAS (Las)		734		50			690	3.595	
Sta.C.TENERIFE		2.350	93	27		110	312	4.264	
CANARIAS		3.084	93	76	110	1.002	12	7.858	
ESPAÑA	8	3.084	93	76	145	110	1.378	25.026	

3.3.8 CULTIVOS EN HUERTOS FAMILIARES. Superficie provincial (ha)

Provincias y CC.AA	Cereales grano	Leguminosas	Tuberculos c. h.	Industriales	Forrajeras	Hortalizas	Frutales citricos	Frutales no citricos	Olivar	Viñedo	Otros cultivos leñosos	Barbecho	Sin distribuir	TOTAL
A CORUÑA	281	253	1.319	4	614	501	15	1.125		315	2	12	203	4.643
LUGO	13	25	93		75	595		67					5	872
OURENSE	450	176	1.368	1	1.011	1.106	2	1.240		355	8	17	386	6.119
PONTEVEDRA	493	177	704		977	654	45	1.699		959	2		676	6.386
GALICIA	1.237	631	3.485	4	2.677	2.855	61	4.130		1.629	12	29	1.270	18.020
P.DE ASTURIAS	25	348	719	1	88	735	1	701					30	2.647
CANTABRIA	9	27	69		2	189		127						424
ALAVA	0	1	61		1	330		116	0					508
GUIPUZCOA		56	49		41	538		28				2	0	715
VIZCAYA		77	129		162	745	1	304		95			15	1.528
PAIS VASCO	0	134	239		205	1.614	1	448	0	95		2	15	2.752
NAVARRA		61	475			2.066		545					16	3.163
LA RIOJA		27	65			1.425		1.439	22	9			4	2.992
HUESCA	5	10	395		16	951		734	22	43		3	5	2.184
TERUEL	11		236			537		348					3	1.137
ZARAGOZA	42	21	586		4	1.223		621	36	51			3	2.588
ARAGON	58	31	1.217		20	2.711		1.704	58	96		3	11	5.908
BARCELONA	3	20	708		15	1.842		569	58	36		4	2	3.258
GIRONA	52	46	335		59	1.250		316	9	28		12		2.108
LLEIDA		3	138		0	848		236	33	44			4	1.306
TARRAGONA		16	239	2	5	801	492	475	281	17		1	123	2.452
CATALUÑA	56	86	1.421	2	79	4.741	492	1.597	381	124		17	129	9.123
BALEARES	6	14	144		17	1.405	787	1.334	58	119		46	3	3.933
AVILA		1	70		12	130		37						250
BURGOS		48	303			343		1.363						2.056
LEON	8	318	788	13	171	864		1.302		5			10	3.479
PALENCIA		5	26		3	116		148						298
SALAMANCA		36	234		35	368	5	143	8	5			5	838
SEGOVIA		9	42			184		32						268
SORIA		21	119			142		28						310
VALLADOLID		15	65			216		45		9				350
ZAMORA	6	62	529		6	933		495	4	11				2.046
CASTILLA Y LEON	14	513	2.176	13	227	3.298	5	3.593	11	29			15	9.895
MADRID		5	17		2	708		164		27				922
ALBACETE	45	14	201		15	4	771	111	82	47				1.289
CIUDAD REAL		12	213				588	205	16	8			10	1.051
CUENCA	1	5	107				546	390	7	7				1.064
GUADALAJARA		29	199	10			590	200		6			5	1.038
TOLEDO	0	44	135				567	284	1	105				1.135
CASTILLA LA MANCHA	46	104	855	24	4	3.062		1.190	106	172			15	5.577
ALICANTE													3.585	3.585
CASTELLON													3.666	3.666
VALENCIA													2.892	2.892
C. VALENCIANA													10.143	10.143
MURCIA			1	1	1	2.454	147	2.551	17	1	6		35	5.213
BADAJOS		19	173		10	1.504	27	660	539	113			4	3.049
CACERES	40	58	194		3	1.339	26	883	201	147		24	2	2.915
EXTREMADURA	40	76	367		13	2.844	53	1.543	739	260		24	6	5.964
ALMERIA	8		2		88	730	122	687	110	56		2	4	1.807
CADIZ		9	103		10	1.147	44	732	84	2			8	2.139
CORDOBA			108			472		306	41	1				927
GRANADA	24	6	143			1.035	119	663	137	30				2.155
HUELVA	15	41	123		2	493	106	270	110	17				1.177
JAEN	5	6	126		43	843		328	15	1				1.367
MALAGA			17			728	217	1.338	44	35				2.379
SEVILLA		7	20			661	61	530	78	4				1.360
ANDALUCIA	52	68	642		143	6.108	669	4.853	618	146		2	12	13.311
PALMAS (Las)	35	27	74		3	268	44	55		1		1		508
Sta.C.TENERIFE	10	3	49			134	65	122		14			8	406
CANARIAS	45	31	123		3	402	109	177		15		1	8	914
ESPAÑA	1.588	2.155	12.016	50	3.475	36.617	2.324	26.095	2.009	2.722	108	33	11.712	100.904

3.3.9 CULTIVOS HORTÍCOLAS EN HUERTOS FAMILIARES. Superficie provincial (ha)

Provincias y CC.AA	Acelga	Col (1)	Espárrago	Lechuga	Lombarda	Escarola	Tomate	Sandía	Melón	Calabaza	Calabacín	Pepino	Berenjena	Pimiento
A CORUÑA	2	107		44			78		3					38
LUGO		56		147			24		2	2			3	88
OURENSE	20	138		41			64		18	4	3	13		18
PONTEVEDRA		93		61			156		6	41	2	3		47
GALICIA	22	395		293			322		28	46	5	19		191
P.DE ASTURIAS	4	69		20			36			7		2		46
CANTABRIA		19		14			44				8	1		13
ALAVA	7			85			69					6		13
GUIPUZCOA	4	1		82			167				4			124
VIZCAYA	1	4		16			270			5	15	2		216
PAIS VASCO	11	5		183			506			5	19	7		352
NAVARRA	2		33	355	12		686				4			395
LA RIOJA				67			383		1		118			130
HUESCA	11			1			515	6	11	3	11		3	41
TERUEL				2			124		4	57	1	2		26
ZARAGOZA	7	1	2	113			341		22	47	29	17		38
ARAGON	18	1	2	116			980	6	37	107	40	18	3	105
BARCELONA	10	53	1	193		3	658	5	4		48		10	6
GIRONA		20		78			412			1			18	
LLEIDA	9	23	2	169			196		1	8	14		8	38
TARRAGONA	8	4		60			234	2	9	7	25	3	16	22
CATALUÑA	28	99	3	499		3	1.501	7	14	17	86	3	52	65
BALEARES	1	16		6			604	49	137	6	27		9	194
AVILA				2			29				3	5		25
BURGOS				12			58					2		12
LEON	3	91		9			100	0	0	32	8	1		260
PALENCIA				15			26					2		
SALAMANCA		23		43			134		1					24
SEGOVIA				8			48		4		16	7		12
SORIA	4			32			4				1			3
VALLADOLID				41			61	3	39	2				14
ZAMORA		109		39			174	6	13	10	54	6		71
CASTILLA Y LEON	6	223		202			634	10	59	44	82	23		422
MADRID	123	131	45	101			74			34		2		22
ALBACETE	3	4	26	24			177	100	48	22	5	34	13	66
CIUDAD REAL		4		3			228	23	56	2	1	12		116
CUENCA							248	3	25		19	13		4
GUADALAJARA	26		10	4			183	9	68	10	17	7		22
TOLEDO	9			38			249	19	89	10	3	5		44
CASTILLA LA MANCHA	38	8	37	69			1.085	154	285	43	44	71	13	251
ALICANTE														
CASTELLON														
VALENCIA														
C. VALENCIANA														
MURCIA							2.078			376				
BADAJOS	3			8			444	204	370	1	6	4		131
CACERES		4		8			596	128	147	14	2	4	1	186
EXTREMADURA	3	4		16			1.040	332	518	15	8	8	1	317
ALMERIA							226			297				207
CADIZ	20	2	2	22			356	71	121		15		11	225
CORDOBA							213		11					68
GRANADA			7	31			329	30	139				27	252
HUELVA				53			103	25	15	66		2		56
JAEN				24			390	37	67	2		59	26	119
MALAGA		29		38			278		104					155
SEVILLA				7			260	26	13	50		30	13	229
ANDALUCIA	20	31	9	174			2.155	189	470	416	15	92	78	1.311
PALMAS (Las)							50					15		
Sta.C.TENERIFE		63		5						5				
CANARIAS		63		5			50			5		15		
ESPAÑA	275	1.064	128	2.120	12	3	12.177	747	1.550	1.121	460	259	155	3.813

3.3.9 CULTIVOS HORTÍCOLAS EN HUERTOS FAMILIARES. Superficie provincial (ha) (Cont.)

Provincias y CC.AA	Alcachofa	Ajo	Apio	Cebolla	Zana- horra	Puerro	Judías verdes	Guisantes verdes	Habas verdes	Fresa y Fresón	Remolacha de mesa	Maíz dulce	Huerto vacío	Otras Hortalizas	Total general
A CORUÑA		4		90		1	129	4		1				1	501
LUGO		18		118			126	5		1	2			3	595
OURENSE				120			124		512		4			28	1.106
PONTEVEDRA				132	3		100		6	2				2	654
GALICIA		22		461	3	1	478	8	518	3	6			34	2.855
P.DE ASTURIAS		15		229		2	91	20	9	1				184	735
CANTABRIA		2		55			24		7	1					189
ALAVA	4	11		39		6	91								330
GUIPUZCOA				48			109							0	538
VIZCAYA		1		14			193	4	2					3	745
PAIS VASCO	4	12		101		6	393	4	2					4	1.614
NAVARRA	41			183			351		4						2.066
LA RIOJA	25	259		83		9	320		30						1.425
HUESCA	1	20		176	4		139		3				6		951
TERUEL		19		84		8	78		3					130	537
ZARAGOZA	54	58		293	0	5	121		3				62	9	1.223
ARAGON	55	97		553	4	13	338		9				68	139	2.711
BARCELONA	20	32	1	397			195	29	163	1			11	2	1.842
GIRONA	21			453			128		108					12	1.250
LLEIDA	16	16		183	1		28	8	46	2			31	49	848
TARRAGONA	86	6		159		9	40	3	99	5				3	801
CATALUÑA	143	55	1	1.192	1	9	390	40	416	7			42	66	4.741
BALEARES	21	26		242			18	30	12	6	2				1.405
AVILA		12		19	1		29	3						3	130
BURGOS	3	62		69			97		20					8	343
LEON	0	33		133	2		123	3		1		2	45	18	864
PALENCIA		10		32		1	23	5	3						116
SALAMANCA		21		96					3	4				19	368
SEGOVIA		7		30	1		50	1							184
SORIA		60		15			23	1							142
VALLADOLID		21		18			14								216
ZAMORA	6	52		88	2		97	15		7		7	5	172	933
CASTILLA Y LEON	10	276		500	6	1	455	28	26	12		9	49	222	3.298
MADRID	15	47		52					2		60				708
ALBACETE	22	74		45	5		42		22					39	771
CIUDAD REAL		43		77			12		12						588
CUENCA		104		32			70		29						546
GUADALAJARA	3	82		88			55		7						590
TOLEDO	3	6		72					20						567
CASTILLA LA MANCHA	28	310		314	5		179		89					39	3.062
ALICANTE															
CASTELLON															
VALENCIA															
C. VALENCIANA															
MURCIA															2.454
BADAJOS		66		211			17		16				24		1.504
CACERES		2		147			95		4					2	1.339
EXTREMADURA		68		358			112		20				24	2	2.844
ALMERIA															730
CADIZ	1	5		206			2	8	31			10	37		1.147
CORDOBA		42		126									12		472
GRANADA	5	56		95			32		32						1.035
HUELVA	12			147					13						493
JAEN		8		10	12							75	14		843
MALAGA	16			32			24			19			32		728
SEVILLA		1		16			13		1						661
ANDALUCIA	34	113		633	12		71	8	77	19		85	95		6.108
PALMAS (Las)				178			19	6							268
Sta.C.TENERIFE				39			2		10			8		2	134
CANARIAS				217			20	6	10			8		2	402
ESPAÑA	376	1.301	1	5.172	32	40	3.242	145	1.233	50	68	102	279	691	36.617

3.3.10 FRUTALES CÍTRICOS. Superficie provincial (ha)

Provincias y CC.AA.	Naranja	Mandarino	Limonero	Naranja Amargo	Pomelo	Otros Citricos	Total Citricos
A CORUÑA			15				15
LUGO							
OURENSE							
PONTEVEDRA			2				2
GALICIA			18				18
P.DE ASTURIAS							
CANTABRIA							
ALAVA							
GUIPUZCOA							
VIZCAYA							
PAIS VASCO							
NAVARRA							
LA RIOJA							
HUESCA							
TERUEL							
ZARAGOZA							
ARAGON							
BARCELONA							
GIRONA							
LLEIDA							
TARRAGONA	1.764	9.558	30				11.352
CATALUÑA	1.764	9.558	30				11.352
BALEARES	2.529	174	311				3.014
AVILA							
BURGOS							
LEON							
PALENCIA							
SALAMANCA							
SEGOVIA							
SORIA							
VALLADOLID							
ZAMORA							
CASTILLA Y LEON							
MADRID							
ALBACETE							
CIUDAD REAL							
CUENCA							
GUADALAJARA							
TOLEDO							
CASTILLA LA MANCHA							
ALICANTE	16.381	7.602	11.047	15	164	15	35.224
CASTELLON	4.914	30.546	17			564	36.041
VALENCIA	49.863	53.609	49		172	130	103.824
C. VALENCIANA	71.159	91.757	11.113	15	335	710	175.089
MURCIA	15.176	4.503	24.926	22	522		45.149
BADAJOS	127						127
CACERES							
EXTREMADURA	127						127
ALMERIA	5.178	2.246	2.872		171		10.467
CADIZ	1.226	210	76				1.512
CORDOBA	7.648	66					7.714
GRANADA	1.114		74				1.188
HUELVA	10.989	3.063					14.053
JAEN							
MALAGA	5.823	296	3.240				9.359
SEVILLA	24.932	1.483	131	30			26.575
ANDALUCIA	56.911	7.363	6.393	30	171		70.868
PALMAS (Las)	574		109				683
Sta.C.TENERIFE	254		5				259
CANARIAS	828		114				942
ESPAÑA	148.493	113.355	42.905	66	1.029	710	306.557

3.3.11 FRUTALES NO CÍTRICOS. Superficie provincial (ha)

Provincias y CC.AA.	Manzano	Manzano no comercial	Peral	Membri-llero	Nispero	Total Frutales Pepita	Albarico-quo	Cerezo y Guindo	Melocotonero y Nectarinas	Ciruelo	Total frutales Hueso
A CORUNA	579	201	75			856		57	74	92	223
LUGO	363	89	52			503	3	8	10		21
OURENSE	196	2	10	2		209		170	49	8	227
PONTEVEDRA	270	60	6			336		2	11	1	15
GALICIA	1.407	352	143	2		1.904	3	237	144	101	485
P.DE ASTURIAS	3.299	1.720	3			5.023		10	13	4	27
CANTABRIA											
ALAVA	28	80	40	0		148		6	4	36	46
GUIPUZCOA	2.032	466				2.498					
VIZCAYA	48	170	164			382		0	1		2
PAIS VASCO	2.108	716	204	0		3.029		7	5	36	48
NAVARRA	896		2.233			3.129	160	232	342	268	1.003
LA RIOJA	586	55	2.130			2.771	11	723	1.363	273	2.370
HUESCA	1.359		2.808	3		4.171	117	322	7.689	99	8.227
TERUEL	180	4	62			246	4	547	1.263	15	1.828
ZARAGOZA	5.720	1	4.229	10		9.960	1.554	9.576	6.530	2.210	19.869
ARAGON	7.260	5	7.099	13		14.377	1.675	10.444	15.481	2.324	29.924
BARCELONA	17	9	104	1		131	15	2.188	630	326	3.158
GIRONA	2.399	12	422			2.833	57	775	749	22	1.603
LLEIDA	11.017	5	12.217	8		23.247	66	357	16.167	289	16.879
TARRAGONA	698		364	24	3	1.089	129	1.851	2.507	266	4.753
CATALUNA	14.131	25	13.107	33	3	27.300	266	5.171	20.053	902	26.393
BALEARES	72		42		9	123	445	3	87	197	732
AVILA	1.109		201			1.310		364	21	11	396
BURGOS	404	37	18			459		170		8	178
LEON	1.073	31	750	38		1.891		1.186		50	1.236
PALENCIA			59			59					
SALAMANCA	89	21	2			111		237		33	270
SEGOVIA	7					7		30		7	38
SORIA	23					23		538			538
VALLADOLID				3		3					
ZAMORA	309		61	4		375	4	100	14	77	196
CASTILLA Y LEON	3.014	88	1.091	45		4.237	4	2.624	36	186	2.851
MADRID	20					20				98	98
ALBACETE	73		34			107	1.357		123	473	1.952
CIUDAD REAL	16		16			31			67	18	85
CUENCA	153		18			171		50	5	690	745
GUADALAJARA	74	22	10	1		107	4	74	4	3	84
TOLEDO					56	56		24	16	771	811
CASTILLA LA MANCHA	316	22	77	1	56	472	1.361	148	214	1.954	3.677
ALICANTE	999		298	231	1.578	3.107	197	2.827	46	473	3.543
CASTELLON	30		45	13	467	555	178	599	603	11	1.391
VALENCIA	93		255		96	443	3.877	204	6.302	3.047	13.430
C. VALENCIANA	1.122		598	244	2.141	4.105	4.251	3.631	6.951	3.531	18.364
MURCIA	80		1.561			1.641	11.069	133	15.608	3.464	30.273
BADAJOS			565	45		610	43	5	4.961	3.412	8.421
CACERES			4			4		9.709	294	580	10.584
EXTREMADURA			569	45		614	43	9.714	5.256	3.992	19.005
ALMERIA	3		32			35	61	18	13		91
CADIZ					29	29	8		30		38
CORDOBA	12			805		817		123	442	533	1.099
GRANADA	326		241	115	460	1.142		950	871	9	1.830
HUELVA	31		97			128			2.537	978	3.515
JAEN				2		2		1.116	46	775	1.936
MALAGA	34		72		373	479		6	14		20
SEVILLA				2	27	29			4.803	1.845	6.647
ANDALUCIA	406		442	924	890	2.661	69	2.212	8.755	4.140	15.177
PALMAS (Las)							3		8		12
Sta.C.TENERIFE	18		34			52		27	29	103	158
CANARIAS	18		34			52	3	27	37	103	170
ESPAÑA	34.736	2.984	29.334	1.306	3.099	71.459	19.360	35.317	74.344	21.574	150.596

3.3.11 FRUTALES NO CÍTRICOS. Superficie provincial (ha) (Cont.)

Provincias y CC.AA.	Higuera	Chirimoyo	Aguacate	Platanera	Caqui	Kiwi	Chumbera	Mango	Granado	Otros Frutales Carnosos(1)	Total Frutales Carnosos
A CORUÑA	7					1					8
LUGO	0					4					5
OURENSE	18					1					19
PONTEVEDRA						29					29
GALICIA	25					35					61
P.DE ASTURIAS	5					13	1				19
CANTABRIA						5					5
ALAVA	5										5
GUIPUZCOA						1					1
VIZCAYA	0					99					100
PAIS VASCO	5					100					105
NAVARRA											
LA RIOJA											
HUESCA	9										9
TERUEL											
ZARAGOZA	31								1		33
ARAGON	40								1		41
BARCELONA	33				11						44
GIRONA											
LLEIDA	2										2
TARRAGONA	3		4					7			14
CATALUÑA	38		4		11			7			60
BALEARES	7.728				21		159	8			7.916
AVILA	719										719
BURGOS											
LEON											
PALENCIA											
SALAMANCA											
SEGOVIA											
SORIA											
VALLADOLID											
ZAMORA											
CASTILLA Y LEON	719										719
MADRID	289										289
ALBACETE	9							1			10
CIUDAD REAL	17										17
CUENCA	15										15
GUADALAJARA											
TOLEDO	1.467										1.467
CASTILLA LA MANCHA	1.507								1		1.508
ALICANTE	595	1	51		58		164	1.932			2.801
CASTELLON	73				152			85			310
VALENCIA	126				2.264			28			2.419
C. VALENCIANA	794	1	51		2.474		164	2.046			5.530
MURCIA	160						168	184			512
BADAJOS	7.805						18				7.823
CACERES	4.548					9	8				4.565
EXTREMADURA	12.353					9	25				12.387
ALMERIA	36						47	39			122
CADIZ	18		48				133				199
CORDOBA					4			9			12
GRANADA	895	1.904	3.740		253			3			6.794
HUELVA	1.105				95						1.200
JAEN	2							2			4
MALAGA	612	38	11.340					1.081	20		13.092
SEVILLA	17				27						44
ANDALUCIA	2.684	1.943	15.128		378		181	1.081	73		21.468
PALMAS (Las)	73				371		16				460
Sta.C.TENERIFE	69		843	6.563			32	267			7.774
CANARIAS	141		843	6.935			48	267			8.233
ESPAÑA	26.488	1.943	16.026	6.935	2.885	162	745	1.348	2.320		58.853

(1) Papaya y Piña

3.3.11 FRUTALES NO CÍTRICOS. Superficie provincial (ha) (Cont.)

Provincias y CC.AA.	Almendro	Almendro abandonado	Almendro no comercial	Nogal Fruto	Avellano	Total Frutos secos	Otros Frutales No cítricos(1)	Total Frutales No cítricos
A CORUÑA				53		53	26	1.166
LUGO		9		15		24	24	576
OURENSE				42	1	43	2.118	2.616
PONTEVEDRA							20	399
GALICIA		9		110	1	120	2.187	4.757
P.DE ASTURIAS			12	33		45	25	5.139
CANTABRIA								5
ALAVA	114		72	66	170	421	58	679
GUIPUZCOA				85	3	89		2.588
VIZCAYA				8	37	45		529
PAIS VASCO	114		72	160	210	555	58	3.795
NAVARRA	4.176	150		101	436	4.863	170	9.165
LA RIOJA	9.956	1.286	6	385	11	11.645		16.786
HUESCA	15.578	1.587	6	42		17.213		29.620
TERUEL	24.859	999	270	147	31	26.306		28.380
ZARAGOZA	41.080	8.071	252	15		49.418		79.280
ARAGON	81.517	10.658	528	204	31	92.937		137.280
BARCELONA	1.579	739	77	12	217	2.624		5.958
GIRONA	53	39	5		2.303	2.399		6.835
LLEIDA	28.505	2.362	47	744	64	31.723	84	71.934
TARRAGONA	29.405	5.606	321	85	19.422	54.840	7	60.703
CATALUÑA	59.543	8.745	451	841	22.006	91.586	91	145.430
BALEARES	44.299	4.656	9.298	88	2	58.343	9	67.123
AVILA	8			38		47		2.471
BURGOS	244	68	66	319		696	6	1.339
LEON	19	6		154		178	8.227	11.533
PALENCIA	20	135				156		214
SALAMANCA	663	48				710		1.092
SEGOVIA	8	14	30	34		85		130
SORIA	1.379	9	24	204		1.617		2.177
VALLADOLID	47	270	21	77	18	434		437
ZAMORA	369	120	11			500	2.312	3.382
CASTILLA Y LEON	2.758	670	151	826	18	4.423	10.545	22.775
MADRID	269	298	24	117		708		1.114
ALBACETE	26.388	938	323	962		28.612	180	30.861
CIUDAD REAL	2.917	987	83	2		3.990	265	4.388
CUENCA	13.440	1.803	170	892		16.305	261	17.495
GUADALAJARA	215	317	104	98		734		925
TOLEDO	5.884	558	1.148	228		7.818	230	10.382
CASTILLA LA MANCHA	48.845	4.603	1.828	2.183		57.458	937	64.052
ALICANTE	32.188	5.206	22	136		37.551	465	47.467
CASTELLON	43.141	4.234		198	1.287	48.860	174	51.289
VALENCIA	32.227	5.490	4	1.811	187	39.718	97	56.108
C. VALENCIANA	107.555	14.930	26	2.145	1.473	126.129	736	154.864
MURCIA	99.563	8.633	12.588	24		120.808	84	153.318
BADAJOZ	3.298	558	670	5		4.532		21.386
CACERES	227	6	12			245	2.129	17.527
EXTREMADURA	3.525	564	682	5		4.777	2.129	38.913
ALMERIA	40.452	5.975	2.690			49.118		49.367
CADIZ	56	5	15			75		341
CORDOBA	165	459	102			726		2.655
GRANADA	76.928	4.210	1.049	117		82.303		92.069
HUELVA	2.803	233		13		3.048	864	8.755
JAEN	6.290	671				6.961	5	8.908
MALAGA	31.920	1.007	9.088	367		42.382	1.768	57.740
SEVILLA	1.019					1.019	103	7.843
ANDALUCIA	159.633	12.559	12.944	496		185.633	2.740	227.678
PALMAS (Las)			108			108	4	583
Sta.C.TENERIFE	9	212	159			381	1.000	9.365
CANARIAS	9	212	267			489	1.004	9.948
ESPAÑA	621.762	67.976	38.876	7.717	24.189	760.519	20.715	1.062.142

(1) Datilera, Castaño fruto, Pistacho, etc.

3.3.12 VIÑEDO Y OLIVAR. Superficie provincial (ha)

Provincias y CC.AA.	Viñedo Uva de Mesa	Viñedo Uva de Transformación	Total Viñedo	Olivar Aceituna de Mesa	Olivar Aceituna de Almazara	Total Olivar
A CORUÑA	49	2.338	2.387			
LUGO		2.232	2.232		3	3
OURENSE		9.217	9.217		6	6
PONTEVEDRA	1	14.167	14.168			
GALICIA	50	27.954	28.004		9	9
P.DE ASTURIAS		21	21			
CANTABRIA						
ALAVA		11.665	11.665		322	322
GUIPUZCOA		146	146			
VIZCAYA	2	28	31			
PAIS VASCO	2	11.839	11.842		322	322
NAVARRA		29.714	29.714		6.824	6.824
LA RIOJA		45.178	45.178		3.649	3.649
HUESCA		7.215	7.215		10.723	10.723
TERUEL		3.900	3.900		29.388	29.388
ZARAGOZA	4	33.555	33.559		17.661	17.661
ARAGON	4	44.670	44.674		57.772	57.772
BARCELONA		22.251	22.251		1.878	1.878
GIRONA	45	3.772	3.816	9	4.434	4.443
LLEIDA	2	5.414	5.416		38.247	38.247
TARRAGONA	4	29.917	29.921		72.341	72.341
CATALUÑA	51	61.354	61.405	9	116.900	116.909
BALEARES	144	3.353	3.498	91	11.033	11.124
AVILA	17	4.065	4.082		2.093	2.093
BURGOS		16.266	16.266			
LEON		8.363	8.363			
PALENCIA		958	958			
SALAMANCA		2.756	2.756		1.463	1.463
SEGOVIA		1.082	1.082			
SORIA		1.340	1.340			
VALLADOLID		21.177	21.177		703	703
ZAMORA		18.838	18.838		625	625
CASTILLA Y LEON	17	74.843	74.861		4.884	4.884
MADRID		13.829	13.829		26.977	26.977
ALBACETE	4	108.620	108.624		36.577	36.577
CIUDAD REAL		198.918	198.918		164.754	164.754
CUENCA		110.472	110.472		38.146	38.146
GUADALAJARA		3.015	3.015		19.489	19.489
TOLEDO		143.710	143.710		125.661	125.661
CASTILLA LA MANCHA	4	564.735	564.739		384.626	384.626
ALICANTE	7.793	14.747	22.540	42	31.530	31.572
CASTELLON	113	1.466	1.579	30	32.871	32.901
VALENCIA	1.891	60.518	62.408	1	31.645	31.646
C. VALENCIANA	9.797	76.730	86.527	72	96.046	96.119
MURCIA	5.213	40.348	45.560		23.431	23.431
BADAJOS		83.454	83.454	1.577	168.250	169.828
CACERES		6.035	6.035	17.093	50.089	67.182
EXTREMADURA		89.489	89.489	18.671	218.339	237.010
ALMERIA	426	1.054	1.480		31.459	31.459
CADIZ	2	10.661	10.662	32	20.397	20.429
CORDOBA		6.762	6.762		323.972	323.972
GRANADA	771	4.649	5.420		203.175	203.175
HUELVA	278	5.607	5.885	5.043	15.083	20.125
JAEN	100	125	225	281	569.763	570.044
MALAGA	167	6.852	7.019		135.540	135.540
SEVILLA	3.987	1.871	5.858	73.032	109.280	182.311
ANDALUCIA	5.731	37.580	43.312	78.388	1.408.668	1.487.056
PALMAS (Las)		1.542	1.542	8		8
Sta.C.TENERIFE		5.554	5.554			
CANARIAS		7.096	7.096	8		8
ESPAÑA	21.014	1.128.735	1.149.749	97.239	2.359.480	2.456.719

3.3.13 OTROS CULTIVOS LEÑOSOS Y VIVEROS. Superficie provincial (ha)

Provincias y CC.AA.	Algarrobo	Otros cultivos Leñosos	Total Otros cultivos leñosos	Total Viveros
A CORUÑA		10	10	306
LUGO				95
OURENSE		18	18	
PONTEVEDRA				726
GALICIA		28	28	1.127
P.DE ASTURIAS				209
CANTABRIA				
ALAVA				1
GUIPUZCOA				43
VIZCAYA				544
PAIS VASCO				588
NAVARRA				260
LA RIOJA		13	13	220
HUESCA				81
TERUEL				115
ZARAGOZA				323
ARAGON				519
BARCELONA	72		72	312
GIRONA				452
LLEIDA		44	44	299
TARRAGONA	9.162	29	9.191	82
CATALUÑA	9.234	73	9.308	1.144
BALEARES	19.888	25	19.913	60
AVILA				668
BURGOS				
LEON		155	155	60
PALENCIA		81	81	45
SALAMANCA		81	81	45
SEGOVIA				908
SORIA				
VALLADOLID				159
ZAMORA				30
CASTILLA Y LEON		236	236	1.870
MADRID				13
ALBACETE				61
CIUDAD REAL				
CUENCA		705	705	
GUADALAJARA		414	414	228
TOLEDO				
CASTILLA LA MANCHA		1.119	1.119	289
ALICANTE	1.459	157	1.616	2.899
CASTELLON	8.491		8.491	713
VALENCIA	12.285		12.285	1.474
C. VALENCIANA	22.234	157	22.392	5.086
MURCIA	2.532	264	2.796	1.074
BADAJOS				290
CACERES				567
EXTREMADURA				856
ALMERIA	190	1.043	1.234	729
CADIZ	1.954	39	1.992	
CORDOBA				309
GRANADA				126
HUELVA		14	14	
JAEN		29	29	
MALAGA	859		859	1.284
SEVILLA				254
ANDALUCIA	3.003	1.125	4.128	2.702
PALMAS (Las)		8	8	28
Sta.C.TENERIFE				171
CANARIAS		8	8	200
ESPAÑA	56.891	3.048	59.940	16.218

3.4.- Distribución de superficies por sistema de cultivo: seco y regadío.

Se incluye aquí la distribución de la superficie de cada cultivo según el sistema de explotación: seco o regadío. El detalle de cultivos en invernadero y huertos familiares puede verse en el epígrafe anterior.

Los resultados están referidos a las Comunidades Autónomas, puesto que la consistencia para ámbitos territoriales menores puede no ser suficiente. Al disponerse de datos sobre la composición de las principales asociaciones de cultivos ha podido calcularse la superficie dedicada a cada cultivo, resultante de prorratear la superficie total de la asociación por el porcentaje de participación de cada uno de los cultivos que la integran.

3.4.1 CULTIVOS EN SECANO. Distribución por Comunidades Autónomas (ha)

CULTIVOS	ESPAÑA	GALICIA	P.DE ASTURIAS	CANTABRIA	PAIS VASCO	NAVARRA	LA RIOJA	ARAGON	CATALUÑA
Trigo duro	975.567	1.183			17	11.544	49	232.915	5.043
Trigo blando	1.196.664	18.981	23	777	26.930	56.011	39.351	50.772	68.324
Cebada 2 carreras	2.721.300	146		271	12.937	110.334	16.003	330.891	182.540
Cebada 6 carreras	452.703	25	3			210	11	55.751	11.396
Avena	395.141	209			6.346	8.332	176	18.806	3.573
Centeno	87.369	6.153	8				175	3.604	2
Triticale	27.596	99						266	1.340
Mezcla de cereales	43.554	9						705	463
Arroz									
Maiz	24.810	17.362	284	659	6	244		872	1.221
Sorgo	887							4	360
Otr. cereales grano	155		2						
TOTAL CEREALES GRANO	5.925.747	44.166	320	1.708	46.236	186.675	55.765	694.587	274.263
Judías secas	1.334	682	584	13	7				
Habas secas	35.569	81				59			194
Lentejas	31.180	1							
Garbanzos	42.839	4					140		30
Guisantes secos	107.323	5			1.661	4.170	307	3.079	818
Veza	70.820							10.503	86
Altramuz	6.197								
Algarrobas	98								
Yeros	85.303							8.299	
O. leguminosas grano	2.231								316
TOTAL LEGUMINOSAS GRANO	382.895	773	584	13	1.668	4.228	307	22.020	1.444
Patata	18.397	11.202	1.110	88	33	39		62	236
Batata boniato	408								
Chufa									
O. tuberculos c.h.									
TOTAL TUBERCULOS	18.805	11.202	1.110	88	33	39		62	236
Caña de azúcar									
Remolacha azucarera	10.186			33					
Algodon	907								
Lino	29								29
Girasol	479.524				730	1.444	218	4.063	2.564
Soja									
Colza	2.871					633			1.082
Cacahuete									
Otras oleaginosas									
Tabaco	207								
Lupulo									
Pimiento para pimen	5								
Condimentos	498								
Aromaticas	2.239								
O. cultivos indust.	1.284								647
TOTAL CULTIVOS INDUSTRIALES	497.749			33	730	2.077	218	4.063	4.321
Maiz forrajero	50.584	39.971	5.954	1.957	270	759	13	260	949
Alfalfa	59.359	47	54	133	95	1.167	620	11.038	10.427
Veza (veza+avena)	39.813	1	53			307		2.549	325
Otros forrajes	215.822	3.734	4.622	21		2.074	56	12.316	32.651
Praderas polifitas	190.380	165.783	3.643	70	3	8.224		8.159	324
Nabo forrajero	302	268	32		2				
Remolacha forrajera	733	698	12					17	
Coles y berzas forr.	2.816	2.800	16						
O. de escarda forr.	1.165	73							265
TOTAL CULTIVOS FORRAJEROS	560.974	213.374	14.386	2.181	371	12.531	689	34.340	44.941
Acelga	22	5	0						0
Col repollo	298	178	28	5			3		
Col brocoli	397								
Esparrago	3.111					1.277			
Apio									
Lechuga	211	8	96		3				10
Escarola	397	13	5						30
Tomate	818								
Sandía	901	6							37
Melón	45	1							3
Calabaza	51			3					
Calabacin	3	3							
Pepino	22								19
Berenjena	45	13	0		12				
Pimiento	15								
Alcachofa	425								
Coliflor	216		0				10		
Ajo	291		8						3
Cebolla	698	29	27						9
Remolacha de mesa	1	1							
Zanahoria	102	1							
Maiz dulce	46								
Judías verdes	305	70	9	2			4		153
Guisantes verdes	821	2	2				153	45	25
Habas verdes	193		2						21
Fresa-fresón	164	9	0						
Huerta vacía	6.658	30	62	3			2		2.002
Champiñón	38						38		
Otras hortalizas	277	75				134			
TOTAL HORTALIZAS EN CAMPO	16.573	444	239	13	15	1.412	210	45	2.314
Flores y ornament.	318	145							
TOTAL CULTIVOS HERBACEOS	7.403.061	270.104	16.638	4.036	49.053	206.963	57.189	755.116	327.519
BARBECHO Y POSÍO	3.213.452	8.925	265	219	7.558	50.874	16.243	469.348	43.608
TIERRAS DE LABOR	10.616.513	279.029	16.903	4.255	56.610	257.837	73.432	1.224.464	371.126

3.4.1 CULTIVOS EN SECANO. Distribución por Comunidades Autónomas (ha)

CULTIVOS	ESPAÑA	GALICIA	P.DE ASTURIAS	CANTABRIA	PAIS VASCO	NAVARRA	LA RIOJA	ARAGON	CATALUÑA
Naranja	6.005								101
Mandarino	3.109								193
Limonero	2.443	18							18
Pomelo									
Naranja amargo	9								
Otros citricos	4								
TOTAL CITRICOS	11.570	18							312
Manzano	10.116	1.301	3.178		2.076	62	121	596	273
Manzano no comercial	2.905	352	1.690		707		52	1	9
Peral	3.429	143	3		19	554	150	1.135	270
Membrilero	341	2			0				17
Nispero	148								2
Albaricoquero	1.382	3				160		16	70
Cerezo y guindo	23.736	237	10		7	210	176	6.586	3.011
Melocotonero,nect.	3.144	144	13		5	47	87	948	645
Ciruelo	3.406	101	4		36		62	407	111
Higuera	24.582	25	5		5			22	11
Chirimoyo	101								
Aguacate	857								
Caqui	279								2
Platanera									
Kiwi	28	10	13	5	1				
Chumbera	506		1						
Mango	69								
Granado	114								
Papaya									
Almendro	589.306				114	3.165	9.669	76.631	53.891
Almendro abandonado	67.976	9				150	1.286	10.658	8.745
Almendro no comercial	37.782		12		72		6	528	434
Nogal fruto	3.801	110	33		159	101	186	149	223
Avellano	10.899	1			210	436	10	31	9.997
Otros frutales	19.559	2.187	25		58	91			84
TOTAL FRUTALES NO CITRICOS	804.465	4.625	4.987	5	3.468	4.978	11.807	97.707	77.794
Uva de mesa	9.299	50			2				38
Uva transformacion	844.365	26.500	21		10.524	19.738	35.791	33.205	55.700
TOTAL VIÑEDO	853.664	26.550	21		10.526	19.738	35.791	33.205	55.738
Aceituna de mesa	58.158								9
Aceituna almazara	1.883.094	9			241	4.851	2.385	49.680	101.601
TOTAL OLIVAR	1.941.252	9			241	4.851	2.385	49.680	101.610
Algarrobo	54.854								8.861
O. cultivos leñosos	2.054	10					8		64
TOTAL OTROS CULTIVOS LEÑOSOS	56.908	10					8		8.926
Viveros	3.330	959	4		587	260			240
TOTAL CULTIVOS LEÑOSOS	3.671.189	32.171	5.012	5	14.822	29.827	49.990	180.592	244.620
TOTAL HUERTOS FAMILIARES	30.243	10.646	2.350	424	1.525	131	101	458	1.776
TOTAL TIERRAS DE CULTIVO	14.317.945	321.846	24.265	4.683	72.958	287.795	123.524	1.405.514	617.522

3.4.1 CULTIVOS EN SECANO. Distribución por Comunidades Autónomas (ha) (Cont.)

CULTIVOS	BALEARES	CASTILLA-LEON	MADRID	CASTILLA LA MANCHA	C.VALENCIANA	R.DE MURCIA	EXTREMADURA	ANDALUCIA	CANARIAS
Trigo duro	180	10.640	14	56.959	854	26	95.779	560.289	75
Trigo blando	2.957	628.685	18.810	198.437	4.225	4.948	43.438	33.948	48
Cebada 2 carreras	6.134	1.130.127	45.770	780.931	15.141	6.825	34.075	49.158	16
Cebada 6 carreras	11.679	135.209	1.876	141.177	2.859	36.598	2.272	53.638	
Avena	10.073	100.547	2.561	123.788	3.878	8.631	62.552	45.639	28
Centeno		63.879	357	10.222	43		2.404	522	
Triticale	1.807	4.647	263	4.261			3.155	11.757	
Mezcla de cereales	5.414	3.118		8.203	352	499	12.651	12.139	
Arroz									
Maiz	33	213	482	1.520	1		1.012	673	228
Sorgo				327				196	
Otr. cereales grano					153				
TOTAL CEREALES GRANO	38.277	2.077.066	70.133	1.325.825	27.506	57.527	257.338	767.960	396
Judías secas		15			35				
Habas secas	443	250		36			10.145	24.362	
Lentejas		4.855	2.723	23.173			351		76
Garbanzos	250	6.023	3.273	12.660	55		7.029	13.343	30
Guisantes secos	106	63.274	852	14.291	17		11.847	6.817	79
Veza		29.249	1.883	24.900	884	3	622	2.690	
Altramuz		3.595		829			48	1.707	19
Algarrobas		98							
Yeros		8.845	2.788	61.922	306		195	2.948	
O. leguminosas grano	276	878		50			707		4
TOTAL LEGUMINOSAS GRANO	1.076	117.083	11.520	137.863	1.297	3	30.944	51.867	208
Patata	62	1.425		222	44	6	246	67	3.556
Batata boniato									408
Chufa									
O. tuberculos c.h.									
TOTAL TUBERCULOS	62	1.425		222	44	6	246	67	3.963
Caña de azucar									
Remolacha azucarera		1.003		43				9.107	
Algodon								907	
Lino									
Girasol		117.387	14	160.975	145		12.410	179.575	
Soja									
Colza		1.156							
Cacahuete									
Otras oleaginosas									
Tabaco							185	23	
Lupulo									
Pimiento para pimen							5		
Condimentos		9						488	
Aromaticas		360		983	288	608			
O. cultivos indust.		50		10				577	
TOTAL CULTIVOS INDUSTRIALES		119.966	14	162.010	433	608	12.599	190.677	
Maiz forrajero	8	297			108			23	15
Alfalfa	6	34.643	2	99	445	70	95	419	
Veza (veza+avena)	21	29.063	4	5.663		4	1.525	297	
Otros forrajes	18.886	69.013	386	25.999	646	103	28.751	16.161	403
Praderas polifitas		1.372		919	162		1.616	105	
Nabo forrajero									
Remolacha forrajera		6							
Coles y berzas forr.									
O. de escarda forr.		145			296	22			366
TOTAL CULTIVOS FORRAJEROS	18.921	134.540	392	32.680	1.657	198	31.986	17.005	784
Acelga		2							15
Col repollo					77			7	
Col brocoli					4	41		352	
Esparrago		22					149	1.663	
Apio									
Lechuga			4					91	
Escarola	31	3			121		123	70	
Tomate	51	54	17		48		213	436	
Sandía	9	135		249	8	54	228	174	
Melón		5		6			11	19	
Calabaza	13	23			3				9
Calabacin									
Pepino					4				
Berenjena						20			
Pimiento	10								5
Alcachofa	2			50	39	282		52	
Coliflor								206	
Ajo		34					246		
Cebolla	45	145		131	3				309
Remolacha de mesa									
Zanahoria								100	
Maiz dulce									46
Judías verdes								67	
Guisantes verdes		13			2			579	
Habas verdes	135							35	
Fresa-freson								155	
Huerta vacía	423	160	152	109	204	2.666		755	91
Champiñón									
Otras hortalizas					26			43	
TOTAL HORTALIZAS EN CAMPO	721	595	172	544	538	3.063	970	4.817	461
Flores y ornament.				144		24		5	
TOTAL CULTIVOS HERBACEOS	59.056	2.450.674	82.231	1.659.287	31.474	61.427	334.083	1.032.397	5.812
BARBECHO Y POSIO	29.651	616.818	53.829	965.600	37.406	71.311	443.555	386.596	11.647
TIERRAS DE LABOR	88.707	3.067.492	136.060	2.624.887	68.881	132.738	777.637	1.418.994	17.459

3.4.1 CULTIVOS EN SECANO. Distribución por Comunidades Autónomas (ha) (Cont.)

CULTIVOS	BALEARES	CASTILLA-LEON	MADRID	CASTILLA LA MANCHA	C.VALENCIANA	R.DE MURCIA	EXTREMADURA	ANDALUCIA	CANARIAS
Naranja					3.658	451		1.237	65
Mandarino					2.814	16			
Limonero					467	927		951	33
Pomelo									
Naranja amargo					9				
Otros citricos					4				
TOTAL CITRICOS	606				6.952	1.394		2.189	98
Manzano	40	1.954	9	297	46			152	11
Manzano no comercial		86		8					
Peral	39	312		70	115	447	4	140	27
Membrilero		6		1				314	
Nispero	7			56	38			46	
Albaricoquero	434	2		15	176	422	33	47	3
Cerezo y guindo	2	2.492		121	150	24	8.760	1.923	27
Melocotonero,nect.	28	19		137	206	166	17	681	2
Ciruelo	197	162		1.041	207	328	466	241	42
Higuera	7.667	714	289	1.197	213	77	12.156	2.108	93
Chirimoyo								101	
Aguacate					1			799	57
Caqui	21				3			253	
Platanera									
Kiwi									
Chumbera	159					92	25	181	48
Mango								51	18
Granado	8			1	78	16		10	
Papaya									
Almendra	43.497	2.757	269	46.103	103.426	92.267	2.817	154.695	6
Almendra abandonada	4.656	670	298	4.603	14.930	8.633	564	12.559	212
Almendra no comercial	9.270	151	24	1.828	4	11.821	682	12.684	267
Nogal fruto	85	441	117	1.912	65			219	
Avellano		18			196				
Otros frutales	9	10.541		472	441		2.098	2.550	1.004
TOTAL FRUTALES NO CITRICOS	66.121	20.327	1.005	57.862	120.294	114.295	27.621	189.754	1.816
Uva de mesa	138	17			4.490	231		4.333	
Uva transformacion	1.345	63.121	13.285	377.206	60.621	31.237	75.663	34.362	6.047
TOTAL VIÑEDO	1.483	63.138	13.285	377.206	65.111	31.467	75.663	38.695	6.047
Aceituna de mesa	60				51		17.353	40.677	8
Aceituna almazara	10.509	4.088	26.945	345.319	86.773	17.231	206.083	1.027.378	
TOTAL OLIVAR	10.568	4.088	26.945	345.319	86.824	17.231	223.437	1.068.055	8
Algarrobo	19.751				22.124	2.207		1.911	
O. cultivos leñosos	25	141		423	9	264		1.111	
TOTAL OTROS CULTIVOS LEÑOSOS	19.776	141		423	22.132	2.471		3.022	
Viveros	22	54		188	404	41	268	106	200
TOTAL CULTIVOS LEÑOSOS	98.576	87.747	41.236	780.997	301.717	166.900	326.988	1.301.820	8.169
TOTAL HUERTOS FAMILIARES	997	3.652	224	1.374	2.513	770	1.050	2.067	184
TOTAL TIERRAS DE CULTIVO	188.280	3.158.891	177.520	3.407.258	373.111	300.409	1.105.676	2.722.881	25.812

3.4.2 CULTIVOS EN REGADÍO O INVERNADERO. Distribución por Comunidades Autónomas (ha)

CULTIVOS	ESPAÑA	GALICIA	P.DE ASTURIAS	CANTABRIA	PAIS VASCO	NAVARRA	LA RIOJA	ARAGON	CATALUÑA
Trigo duro	54.912					1.869		19.124	
Trigo blando	122.641	88				8.821	2.756	20.493	11.540
Cebada 2 carreras	193.431					10.039	469	43.071	13.287
Cebada 6 carreras	12.917							1.459	987
Avena	12.354	10				986	68	989	101
Centeno	345	6						45	
Triticale	219							3	
Mezcla de cereales	376	5						168	
Arroz	118.783					3.865		10.392	21.637
Maíz	396.895	6.746		68		12.055	145	58.527	30.954
Sorgo	2.363							46	40
Otr. cereales grano									
TOTAL CEREALES GRANO	915.238	6.854		68		37.635	3.438	154.317	78.547
Judías secas	3.524	42	1			9		332	
Habas secas	5.651	37							
Lentejas	54								
Garbanzos	710	11					1	68	2
Guisantes secos	15.961	0				2.031		2.053	169
Veza	546							21	26
Altramuz									
Algarrobas	337								
Yeros	1.053							779	
O. leguminosas grano									
TOTAL LEGUMINOSAS GRANO	27.835	91	1			9	1	3.253	197
Patata	52.633	4.104	160	168	2.199	97	1.674	473	772
Batata boniato	222								
Chufa	480								
O. tuberculos c.h.	281								
TOTAL TUBERCULOS	53.615	4.104	160	168	2.199	97	1.674	473	772
Caña de azúcar	810								
Remolacha azucarera	99.199	0			2.890		1.431		
Algodon	82.340								
Lino									
Girasol	25.787						82	2.833	235
Soja	39								
Colza	489							123	366
Cacahuete	4								
Otras oleaginosas									
Tabaco	13.724					41			15
Lupulo	456								
Pimiento para pimen	1.479								
Condimentos	57								
Aromaticas	244								
O. cultivos indust.	6.521								
TOTAL CULTIVOS INDUSTRIALES	231.149	0			2.890	41	1.513	2.957	617
Maíz forrajero	12.524	334	266	70	541		822	375	879
Alfalfa	201.817			22	24	5.015	359	97.842	32.027
Veza (veza+avena)	747						5	9	91
Otros forrajes	35.882					6		15.356	9.398
Praderas polifitas	40.141	3.917				1.189	77	2.722	58
Nabo forrajero									
Remolacha forrajera	140	60	18					2	
Coles y berzas forr	335	309	23						
O. de escarda forr.	71	9							
TOTAL CULTIVOS FORRAJEROS	291.656	4.629	308	91	565	6.210	1.264	116.306	42.454
Acelga	393	1					99	24	32
Col repollo	772	8							51
Col brocoli	2.009						43	39	39
Esparrago	6.929					161		17	
Apio	81								23
Lechuga	4.520	9	13				28	13	287
Lombarda	31								
Escarola	69						63		
Tomate	33.286	1			1	2.255	184	744	413
Sandia	11.485							25	69
Melon	19.790	3					28		98
Calabaza	1.120							2	21
Calabacin	653						7		108
Pepino	48						4		
Berenjena	482								5
Pimiento	4.990	1			5	341	124	228	23
Puerro	617	8							19
Alcachofa	17.027					1.063	660	10	889
Coliflor	1.125					105	47		89
Ajo	9.427								1
Cebolla	16.789	9					11	1.586	634
Remolacha de mesa	1.031							7	
Zanahoria	4.736								
Maíz dulce	2.377								
Judías verdes	2.324	44	27		275		264		932
Guisantes verdes	8.620						1.457	1.756	9
Habas verdes	1.617						4	47	111
Fresa-freson	4.782								7
Huerta vacía	22.998						247	28	1.863
Champiñón									
Otras hortalizas	2.968	4							155
TOTAL HORTALIZAS EN CAMPO	183.095	89	40		282	4.024	3.171	4.527	5.878
Flores y ornament.	1.389	12					4		326
TOTAL CULTIVOS HERBACEOS	1.703.979	15.780	509	328	5.945	50.038	11.066	281.833	128.790
BARBECHO Y POSÍO	105.741					11.665	1.375	24.213	5.678
TIERRAS DE LABOR	1.809.719	15.780	509	328	5.945	61.704	12.441	306.046	134.468

3.4.2 CULTIVOS EN REGADÍO O INVERNADERO. Distribución por Comunidades Autónomas (ha)

CULTIVOS	ESPAÑA	GALICIA	P.DE ASTURIAS	CANTABRIA	PAIS VASCO	NAVARRA	LA RIOJA	ARAGON	CATALUÑA
Naranja	142.488								1.663
Mandarino	110.246								9.364
Limonero	40.463								12
Pomelo	1.029								
Naranja amargo	57								
Otros cítricos	705								
TOTAL CÍTRICOS	294.988								11.039
Manzano	24.620	106	122		32	834	465	6.663	13.858
Manzano no comercial	78		30		9		3	4	16
Peral	25.905				186	1.679	1.979	5.965	12.838
Membrilero	965							13	16
Nispero	2.951								1
Albaricoquero	17.978						11	1.659	197
Cerezo y guindo	11.581					22	547	3.858	2.160
Melocotonero, nect.	71.200					295	1.276	14.533	19.408
Ciruelo	18.169					268	211	1.917	792
Higuera	1.907							18	28
Chirimoyo	1.842								
Aguacate	15.169								4
Caqui	2.606								9
Platanera	6.935								
Kiwi	134	26			99				
Chumbera	240								
Mango	1.279								
Granado	2.206							1	7
Papaya									
Almendro	32.456					1.011	287	4.886	5.652
Almendro no comercial	1.093								17
Nogal fruto	3.916				0		199	55	618
Avellano	13.290						1		12.009
Otros frutales	1.156					79			7
TOTAL FRUTALES NO CÍTRICOS	257.677	132	152		327	4.188	4.980	39.573	67.636
Uva de mesa	11.715							4	13
Uva transformación	284.370	1.454			1.316	9.976	9.387	11.465	5.654
TOTAL VIÑEDO	296.085	1.454			1.316	9.976	9.387	11.469	5.667
Aceituna de mesa	39.081								373
Aceituna almazara	476.386				81	1.973	1.265	8.092	15.299
TOTAL OLIVAR	515.467				81	1.973	1.265	8.092	15.299
Algarrobo	2.037								373
O. cultivos leñosos	994	18					5		9
TOTAL OTROS CULTIVOS LEÑOSOS	3.031	18					5		382
Viveros	12.888	168	206		1		220	519	904
Huertos familiares	70.660	7.375	297		1.226	3.032	2.891	5.451	7.347
TOTAL CULTIVOS LEÑOSOS	1.380.136	1.772	358		1.724	16.137	15.856	59.653	100.927
TOTAL HUERTOS FAMILIARES	70.660	7.375	297		1.226	3.032	2.891	5.451	7.347
TOTAL TIERRAS DE CULTIVO	3.260.516	24.926	1.164	328	8.895	80.872	31.187	371.150	242.742
TOTAL SUPERFICIE EN INVERNADERO	65.218	452	179	2	124	85	65	259	2.259

3.4.2 CULTIVOS EN REGADÍO O INVERNADERO. Distribución por Comunidades Autónomas (ha) (Cont.)

CULTIVOS	BALEARES	CASTILLA-LEON	MADRID	CASTILLA LA MANCHA	C.VALENCIAN A	R.DE MURCIA	EXTREMADUR A	ANDALUCIA	CANARIAS
Trigo duro		266		6.444	137	87	2.706	24.279	
Trigo blando	190	48.179	50	22.559	294	588	116	6.966	
Cebada 2 carreras	584	63.818	525	52.453	1.144	641	851	6.548	
Cebada 6 carreras	154	1.939		5.519	376	1.197		1.286	
Avena	404	1.047		5.076	672	120	18	2.863	
Centeno	11	170		113					
Triticale	94			97				25	
Mezcla de cereales	112	36		6				49	
Arroz					13.563		22.157	47.170	
Maiz	220	134.897	11.261	42.552	166	14	63.958	35.193	141
Sorgo							1.499	777	
Otr. cereales grano									
TOTAL CEREALES GRANO	1.769	250.353	11.836	134.820	16.352	2.647	91.305	125.156	141
Judías secas		3.471							
Habas secas	89		24	153	8		906	4.102	
Lentejas				54					
Garbanzos		493		12			9	113	
Guisantes secos	24	2.678	1.717	6.301	82		71	834	
Veza	19	181		279	20				
Altramuz									
Algarrobas				337					
Yeros		134		139					
O. leguminosas grano									
TOTAL LEGUMINOSAS GRANO	132	6.957	1.742	7.274	110		986	5.049	
Patata	547	22.475	343	2.064	1.974	2.048	942	11.722	870
Batata boniato	4				2			77	139
Chufa					480				
O. tuberculos c.h.					281				
TOTAL TUBERCULOS	552	22.475	343	2.064	2.736	2.048	942	11.799	1.009
Caña de azucar								810	
Remolacha azucarera		60.520		4.355			236	29.766	
Algodon						869		81.472	
Lino									
Girasol		6.460		2.264	57		901	12.955	
Soja		39							
Colza									
Cacahuete					4				
Otras oleaginosas									
Tabaco		237		53			11.753	1.626	
Lupulo		456							
Pimiento para pimen						945	534		
Condimentos		27				30			
Aromaticas					12	23	78		50
O. cultivos indust.	121	925		3.468				2.007	
TOTAL CULTIVOS INDUSTRIALES	121	68.664		10.140	73	1.866	13.502	128.715	50
Maiz forrajero	43	2.674		3.116	153	96	81	3.069	5
Alfalfa	968	32.780	270	16.180	1.957	333	3.268	10.771	
Veza (veza+avena)	20	548		35	2		37		
Otros forrajes	708	3.882	30	2.801	49		1.444	2.207	
Praderas polifitas	1	10.608	336	932	4		19.126	1.171	
Nabo forrajero									
Remolacha forrajera		36		19				5	
Coles y berzas forr		3							
O. de escarda forr.		12			50				
TOTAL CULTIVOS FORRAJEROS	1.740	50.543	635	23.083	2.215	429	23.956	17.222	5
Acelga	5	56			96	55		11	13
Col repollo	96	123	77		182	128		40	67
Col brocoli		17		197	263	1.198		212	
Esparrago		4	58	1.291	15		1.850	3.532	
Apio	12				45				
Lechuga	32	791	86	20	206	638		2.249	146
Lombarda		8			22				
Escarola					6				
Tomate	129	19	37	222	333	404	23.766	4.777	
Sandia	635	5	1	1.133	4.358	2.685	409	2.049	115
Melon	335	10	622	6.736	962	9.642	517	837	
Calabaza		63		22	411	513	14	51	21
Calabacin	12	113	5		71	21	255	60	
Pepino	6	2			35				
Berenjena	3				109	14	311	40	
Pimiento	60	261		1.151	463	1.083	730	519	
Puerro	13	532						46	
Alcachofa			40	79	2.789	9.880		1.618	
Coliflor		23			130	18		660	54
Ajo		678	138	7.512	218		21	859	
Cebolla	221	1.557	15	8.864	692	360	357	2.400	82
Remolacha de mesa		148						876	
Zanahoría		2.375		142	3			2.215	
Maiz dulce	7	272		1.638	316			122	22
Judías verdes	2	89		15	166			509	
Guisantes verdes		1.771		3.191				436	
Habas verdes	21	19		473	335	47		561	
Fresa-freson		153			5			4.617	
Huerta vacía	300	37	12	165	1.840	14.323		3.816	366
Champiñón									
Otras hortalizas	4	1.688	57	22	318			682	39
TOTAL HORTALIZAS EN CAMPO	1.893	10.816	1.149	32.873	14.391	41.009	28.231	33.795	925
Flores y ornament.					784	21		176	67
TOTAL CULTIVOS HERBACEOS	6.206	409.809	15.704	210.255	36.662	48.020	158.922	321.913	2.198
BARBECHO Y POSIO	493	3.422	1.724	8.646	13.252	13.275	1.592	20.288	115
TIERRAS DE LABOR	6.699	413.231	17.429	218.902	49.915	61.296	160.515	342.201	2.313

3.4.2 CULTIVOS EN REGADÍO O INVERNADERO. Distribución por Comunidades Autónomas (ha) (Cont.)

CULTIVOS	BALEARES	CASTILLA-LEON	MADRID	CASTILLA LA MANCHA	C.VALENCIANA	R.DE MURCIA	EXTREMADURA	ANDALUCÍA	CANARIAS
Naranja	2.038				67.500	14.724	127	55.674	763
Mandarino	89				88.943	4.486		7.363	
Limonero	282				10.646	23.999		5.442	81
Pomelo					335	522		171	
Naranja amargo					6	22		30	
Otros cítricos					705				
TOTAL CÍTRICOS	2.408				168.136	43.754	127	68.680	844
Manzano	32	1.060	10	18	1.076	80		254	8
Manzano no comercial		2		14					
Peral	2	778		7	483	1.114	565	301	7
Membrilero		38			244		45	609	
Nispero	2				2.103			844	
Albaricoquero	10	2		1.346	4.075	10.647	10	21	
Cerezo y guindo	1	132		27	3.481	110	954	290	
Melocotonero,nect.	59	17		77	6.744	15.442	5.239	8.074	35
Ciruelo		24	98	913	3.325	3.135	3.526	3.899	61
Higuera	61	4		310	581	83	197	576	49
Chirimoyo					1			1.842	
Aguacate					50			14.330	786
Caqui					2.472			125	
Platanera									6.935
Kiwi							9		
Chumbera					164	76			
Mango								1.030	249
Granado					1.967	168		63	
Papaya									
Almendro	802	1		2.742	4.130	7.296	709	4.938	3
Almendro no comercial	28				22	766		260	
Nogal fruto	2	385		270	2.080	24	5	277	
Avellano	2				1.278				
Otros frutales		5		465	295	84	32	190	
TOTAL FRUTALES NO CÍTRICOS	1.003	2.448	108	6.190	34.570	39.023	11.292	37.924	8.132
Uva de mesa	6			4	5.307	4.982		1.398	
Uva transformacion	2.009	11.722	544	187.529	16.110	9.111	13.826	3.219	1.049
TOTAL VIÑEDO	2.015	11.722	544	187.533	21.416	14.093	13.826	4.617	1.049
Aceituna de mesa	31				21		1.317	37.711	
Aceituna almazara	525	796	31	39.306	9.274	6.200	12.256	381.290	
TOTAL OLIVAR	556	796	31	39.306	9.295	6.200	13.574	419.001	
Algarrobo	137				111	325		1.092	
O. cultivos leñosos		95		696	149			14	8
TOTAL OTROS CULTIVOS LEÑOSOS	137	95		696	259	325		1.106	8
Viveros	39	1.816	13	101	4.683	1.033	588	2.597	
Huertos familiares	2.937	6.243	698	4.203	7.630	4.443	4.914	11.244	730
TOTAL CULTIVOS LEÑOSOS	6.158	16.877	696	233.827	238.360	104.428	39.406	533.924	10.033
TOTAL HUERTOS FAMILIARES	2.937	6.243	698	4.203	7.630	4.443	4.914	11.244	730
TOTAL TIERRAS DE CULTIVO	15.793	436.352	18.823	456.932	295.904	170.166	204.835	887.369	13.076
TOTAL SUPERFICIE EN INVERNADERO	382	102	326	195	1.147	7.371	173	44.237	7.858

3.5.- Asociaciones de cultivos.

En los epígrafes anteriores las superficies indicadas para cada cultivo corresponden a la agregación de la superficie en cultivo puro y el prorrateo asignado en el caso de cultivos asociados. De esta forma, por ejemplo, las 234.297 ha de olivar de transformación asociado están incluidas en las 2.456.719 ha de olivar transformación nacional, de acuerdo con el prorrateo indicado en cada parcela.

A continuación se recogen las superficies de las diferentes asociaciones como tales, con el fin de poder tener un conocimiento de esta modalidad de cultivo.

Se consideran las siguientes asociaciones más significativas:

- Asociaciones con olivar de transformación.
- Asociaciones con viñedo de transformación.
- Asociaciones con almendro.
- Asociaciones de cítricos y frutales entre sí.
- Otras asociaciones.

Un caso muy particular de asociaciones de cultivo son los Huertos Familiares. La composición cultural de los Huertos Familiares se ha incluido en el punto 3.3. Los componentes de los Huertos Familiares no se incluyen en los cultivos puros, así por ejemplo las 2.009 ha de olivar presentes en los Huertos Familiares no están comprendidas en las 2.456.719 ha de olivar total nacional.

3.5.1 ASOCIACIONES DE CULTIVOS. Distribución por Comunidades Autónomas (ha)

ASOCIACIONES	ESPAÑA	GALICIA	P.DE ASTURIAS	CANTABRIA	PAIS VASCO	NAVARRA	LA RIOJA	ARAGON	CATALUÑA	BALEARES	CASTILLA Y LEON	MADRID	CASTILLA LA MANCHA	COMUNIDAD VALENCIANA	REGION DE MURCIA	EXTREMADURA	ANDALUCIA	CANARIAS			
Con el Olivar de Transform.																					
Olivar-Almendro	143.639				59		9	6.222	33.619	1.694	222		6.609	40.115	6.454	153	48.482				
Olivar-Viñedo	38.467			133			5	235	428		610	326	10.474	363	208	7.124	18.561				
Olivar-Higuera	9.651								119		69		485	148	12	5.171	3.648				
Olivar-Cerezo y Guindo	11.428							247	62		32		94	1.606		8.930	456				
Olivar-Limonero	231													17	89		125				
Olivar-Herbáceos	229												43	152	35						
Olivar-Otras	31.282	9						110	11.925	2.657	7		565	12.024	315	39	3.631				
Total	234.927	9		193			14	6.814	46.034	4.470	940	326	18.270	54.424	7.113	21.417	74.902				
Con el Viñedo para Transform.																					
Olivar-Viñedo	38.467			133			5	235	428		610	326	10.474	363	208	7.124	18.561				
Viñedo-Almendro	2.692							359	143	77	78		934	381	417	63	195	45			
Viñedo-Higuera	1.627		3							4	30		483			752	332	24			
Viñedo-Otras	9.005	7.622		2					83	4	113		628	216	13	41	126	157			
Total	51.792	7.625		135			5	594	654	85	831	326	12.519	960	638	7.980	19.213	226			
Con el Almendro																					
Olivar-Almendro	143.639			59			9	6.222	33.619	1.694	222		6.609	40.115	6.454	153	48.482				
Viñedo-Almendro	2.692							359	143	77	78		934	381	417	63	195	45			
Almendro-Herbáceos	597												64	533							
Almendro-Cerezo y Guindo	1.941				22			246	27		39		1.321	273			13				
Almendro-Higuera	12.834								5	11.694			102	321	8		692	11			
Almendro-Otros Cultivos Leñosos	25.854			116				3	936	19.102	6		117	3.417	2.060		96				
Almendro-Otras	1.169									14			43	316			796				
Total	188.725			116	59	22	9	6.830	34.730	32.582	345		9.189	45.356	8.940	216	50.274	56			
Frutales entre si																					
Cítricos y/o Frutales	16.852		21						948	665				11.635	2.978		556	48			
Frutales Fruto Pepita	5.888	300		2.244	24	66	95	107	130	20	1.693		106	417	4		669	15			
Frutales Fruto Hueso	4.763	57		34			96	62	303	38	569	15	558	869	1.124	937	8	92			
Frutales Fruto Pepita-Hueso	2.636	639		28	0	24		195	486	8	528		161	37	227	53	175	75			
Frutales tropicales	1.719	12		7						21				1.519			7	153			
Total	31.858	12	2.313							21				1.519			7	153			
Otras Asociaciones	92.145	8.977	345	7	2.053	132	4.725	1.810	1.541	1.581	63.631	22	758	3.328	158	7	2.849	222			
TOTAL ASOCIACIONES	453.115	16.623	2.774	7	2.381	154	4.743	9.468	49.197	36.967	65.448	673	33.193	65.091	9.978	29.404	98.568	612			

3.6.- Cambios de superficies de cultivo de verano a otoño.

Se incluye a continuación un cuadro en el que se refleja la evolución de las superficies entre la investigación general desarrollada en los meses de verano y la desarrollada en otoño en la submuestra de rendimientos. Esta evolución se debe, principalmente a la aparición de cultivos sucesivos posteriores, que bien suceden a un cultivo de verano o aparecen sobre superficie de barbecho consignada anteriormente. No se contemplan los cambios de cultivo a barbecho pero si la corrección de errores cuando el cultivo consignado en la investigación de verano fue erróneo.

Los resultados se presentan en dos cuadros:

El primero en forma de matriz de transformación o de cambio de cultivos según su ocupación en verano. En la columna de la izquierda figuran los cultivos sucesivos aparecidos en la visita de otoño. En la parte superior de la matriz pueden verse los grupos de cultivos encontrados en la visita de verano a los que aquellos suceden.

El segundo cuadro representa la distribución de los nuevos cultivos aparecidos en otoño en cada una de las Comunidades Autónomas.

3.6.1 CULTIVOS SUCESIVOS. Distribución según su ocupación en verano (ha) (*)

MODO	CULTIVO	CULTIVO AL AIRE LIBRE							INVERNADERO				TOTAL CAMBIOS	
		CEREALES	LEGUMINOSAS	TUBERCULOS	FORRAJERAS	INDUSTRIALES	HORTALIZAS	BARBECHOS	FLORES Y ORNAM.	CEREALES	HORTALIZAS	VACIOS		FLORES Y ORNA.
CULTIVO AL AIRE LIBRE	ARROZ					15		59		851				925
	MAIZ	2.197	62			788	37		1.795					4.878
	SORGO								383					383
	JUDIAS SECAS					67	37	11						116
	HABAS SECAS	29												29
	GARBANZOS	17												17
	GUISANTES SECOS								90					90
	PATATA	3	20			6	1	260	300					590
	BATATA			6										6
	ALGODON	70					262							332
	GIRASOL			279						889				1.168
	OTROS CULTIVOS INDUSTRIAL									1.000				1.000
	MAIZ FORRAJERO	10.903				181			77	228				11.388
	ALFALFA	213				34			92	254				593
	OTROS FORRAJES	11.295	116			23				220				11.654
	PRADERAS POLIFITAS	7								299				306
	ACELGA					10			214	50				274
	NABO FORRAJERO	510				349	3		11	66				940
	OTRAS PLANTAS DE ESCARDA									22				22
	COL REPOLLO	44				31	47		468	108				698
	COL BROCOLI	1.165	306			50	61		1.635	2.236				5.452
	ESPARRAGO													0
	MAIZ DULCE								34					34
	APIO					14			291	164				469
	LECHUGA	773				126		33	8.938	2.057				11.927
	ESCAROLA					5			171	8				184
	TOMATE	41				2			332	13				389
	SANDIA								25					25
	MELON		399						215	714				1.328
	CALABACIN					4			137	13				155
	PEPINO													0
	BERENJENA								29					29
	PIMIENTO								85					85
	PUERRO								322					322
	ALCACHOFA	161				70			331	1.167				1.730
	COLIFLOR	16				5			770	847				1.637
	AJO					3			30					33
	CEBOLLA					98			298	28				424
	ZANAHORIA	88				47			59					194
	JUDIAS VERDES					56			2.233	262				2.551
	GUISANTES VERDES					4								4
	HABAS VERDES					2			203	83				289
	FRESA-FRESON								5					5
	OTRAS HORTALIZAS	5				43		5	1.711	53		20		1.837
CALABAZA									12				12	
FLORES Y ORNAMENTALES								14					14	
VIVEROS								391					391	
										30			30	
										46			46	
										64	87		151	
										1.649	19.512		21.160	
										151	6.151		6.302	
										21			21	
										2.156	1.762		3.918	
									40	2.001	1.237		3.279	
										708	806		1.514	
										2.142	7.827	59	10.028	
										110			110	
										440	200		641	
										14	11		24	
										61			61	
											2		2	
TOTAL CAMBIOS		27.536	903	1.203	1.230	374	19.540	14.121	20	40	9.592	37.595	59	112.213

(*) Excepto las correspondientes a la C. Valenciana, Navarra, País Vasco y las Islas Canarias

3.6.1 CULTIVOS SUCESIVOS. Distribución por Comunidades Autónomas (ha) (*)

MODOS	CULTIVO	Comunidades Autónomas										Total general					
		GALICIA	P. DE ASTURIAS	CANTABRIA	LA RIOJA	ARAGON	CATALUNA	BALEARES	CASTILLA Y LEON	MADRID	CASTILLA LA MANCHA		R. DE MURCIA	EXTREMADURA	ANDALUCIA		
CULTIVO EN CAMPO	ARROZ					778	148										925
	MAIZ	36			11	839	3.558		264				115	57			4.878
	SORGO						383										383
	JUDIAS SECAS				37		11		67								116
	HABAS SECAS											29					29
	GARBANZOS								17								17
	GUISANTES SECOS					90											90
	PATATA							22	249	24			17	202		75	590
	BATATA															6	6
	ALGODON															332	332
	GIRASOL						292			570			26		279		1.168
	OTROS CULTIVOS INDUSTRIAL							994		7							1.000
	MAIZ FORRAJERO	1.610		4				1.717	318	3.842			722		167	3.007	11.388
	ALFALFA						115	153	312					13			593
	OTROS FORRAJES						23	1.054	581	9.996							11.654
	PRADERAS POLIFITAS	42					257			7							306
	ACELGA					62		187					24				274
	NABO FORRAJERO	940															940
	OTRAS PLANTAS DE ESCARDA								22								22
	COL REPOLLO	19						215	127	111			226				698
	COL BROCOLI					104	177	74	157				268	4.229	443		5.452
	MAIZ DULCE									34							34
	APIO							305					164				469
	LECHUGA							921		2			10.269			735	11.927
	ESCAROLA							184									184
	TOMATE							192								197	389
	SANDIA									25							25
	MELON							90	122	7			688		399	23	1.328
	CALABACIN							87	28					4		36	155
	BERENJENA							29									29
	PIMIENTO							30	55								85
	PUERRO							16		305							322
	ALCACHOFA							522	68				1.140				1.730
	COLIFLOR						974	663									1.637
	AJO							9		24							33
	CEBOLLA							183		51			149			41	424
	ZANAHORIA						56	3								136	194
	JUDIAS VERDES					800	113	93		1.331						215	2.551
	GUISANTES VERDES							4									4
	HABAS VERDES							164	11				1			112	289
FRESA-FRESON							5									5	
OTRAS HORTALIZAS	5					53	1.741					38				1.837	
CALABAZA									12							12	
FLORES Y ORNAMENTALES							14									14	
VIVEROS							378					13				391	
Total campo	2.652		4		2.043	2.738	14.148	2.049	16.695			1.721	16.501	1.124	5.252	64.927	
INVERNEADERO	GUISANTES SECOS														30	30	
	ESPARRAGO						46									46	
	LECHUGA	45		24			35								46	151	
	TOMATE						69					717			20.374	21.160	
	SANDIA														6.302	6.302	
	MELON														21	21	
	CALABACIN						69								3.849	3.918	
	PEPINO						21								3.258	3.279	
	BERENJENA														1.514	1.514	
	PIMIENTO														10.028	10.028	
	ALCACHOFA														110	110	
	JUDIAS VERDES							104							537	641	
	GUISANTES VERDES							24								24	
	HABAS VERDES							61								61	
	FLORES Y ORNAMENTALES							2									2
Total invernadero	45		24				430					717			46.070	47.286	
Total Cambios	2.698		28		2.043	2.738	14.578	2.049	16.695			1.721	17.217	1.124	51.321	112.213	

(*) Excepto las correspondientes a la C. Valenciana, Navarra, País Vasco y las Islas Canarias

3.7.- Tipificación de regadíos e invernaderos

Las parcelas con infraestructura de regadío se han tipificado en función de la modalidad del sistema de riego de acuerdo con la siguiente clasificación:

- Tipo 1: Riego por superficie o gravedad.
- Tipo 2: Riego por aspersión de tipo fijo.
- Tipo 3: Riego por aspersión de tipo automotriz.
- Tipo 4: Riego localizado.
- Tipo 5: Otros sistemas de riego.

Análogamente a los regadíos los invernaderos se tipifican, en este caso, de acuerdo a su tecnificación en cuatro categorías que se relacionan a continuación:

- Tipo 1: Invernaderos elementales.
- Tipo 2: Invernaderos sencillos.
- Tipo 3: Invernaderos altamente tecnificados.
- Tipo 4: Otros invernaderos no citados anteriormente.

3.7.1 TIPOS DE REGADÍO. Distribución de tierras de cultivo en regadío o invernadero por provincias (ha)

Provincias y CC.AA	Total regadío	Gravedad	Aspersión	Automotriz	Localizado	Otros	Sin información	Superficie en invernadero
CORUÑA (A)	8.402	7.737	30			223	413	286
LUGO	942	452	261			195	34	16
OURENSE	7.597	4.357	3.157		72	11		72
PONTEVEDRA	7.985	7.601	183			192	9	79
GALICIA	24.926	20.146	3.631		72	621	455	452
P.DE ASTURIAS	1.164	945	210		9			179
CANTABRIA	328		220	108				2
ALAVA	7.621	239	6.251		1.131			
GUIPUZCOA	619	133			13	474		78
VIZCAYA	654	356	14		270	14		46
PAIS VASCO	8.895	728	6.265		1.414	488		124
NAVARRA	80.872	70.198	1.557		6.523		2.594	85
LA RIOJA	31.187	12.999	4.865	13	8.655	4.527	127	65
HUESCA	177.014	80.671	57.475	24.830	13.998		40	
TERUEL	26.947	22.578	1.998	1.401	899	5	66	
ZARAGOZA	167.190	127.556	9.805	8.896	20.559	369	5	259
ARAGON	371.150	230.805	69.278	35.127	35.456	373	111	259
BARCELONA	7.719	4.117	743	691	2.045	123		2.038
GIRONA	30.342	23.556	1.407	1.180	2.143	1.599	457	112
LLEIDA	135.579	91.027	13.722	5.458	25.234		138	73
TARRAGONA	69.103	27.742	2.071		39.257	26	8	36
CATALUÑA	242.742	146.441	17.943	7.329	68.679	1.747	603	2.259
BALEARES	15.793	2.551	3.724	1.108	8.184	95	130	382
AVILA	20.423	1.089	9.792	9.385	156		1	8
BURGOS	24.137	2.731	15.304	3.094	2.480		528	19
LEON	112.669	95.618	16.565	318	72		96	16
PALENCIA	68.072	46.152	17.181	4.507	71		161	
SALAMANCA	40.992	1.389	24.055	15.475	15		58	6
SEGOVIA	12.631	349	10.655	877	542	60	147	
SORIA	5.683	3.520	2.119	43				
VALLADOLID	97.745	1.880	44.217	45.863	5.786			47
ZAMORA	54.000	22.364	18.049	11.290	2.185		113	5
CASTILLA Y LEON	436.352	175.091	157.937	90.852	11.307	60	1.104	102
MADRID	18.823	13.835	3.649	497	843			326
ALBACETE	141.557	7.793	50.246	49.418	34.064	37		30
CIUDAD REAL	189.191	2.261	43.480	11.187	132.263			71
CUENCA	35.747	1.149	8.066	7.522	18.511	205	293	
GUADALAJARA	10.737	6.939	1.633	2.059	33	18	56	10
TOLEDO	79.701	16.230	11.385	13.431	38.465	45	145	85
CASTILLA LA MANCHA	456.932	34.371	114.810	83.617	223.336	304	494	195
ALICANTE	87.811	34.795	2.409	158	43.375	6	7.069	451
CASTELLON	45.415	12.225	475	135	28.005	1.360	3.216	550
VALENCIA	162.679	81.407	459	847	75.560	60	4.345	146
C. VALENCIANA	295.904	128.426	3.343	1.140	146.939	1.426	14.629	1.147
R.DE MURCIA	170.166	37.613	2.525	129	129.285	182	432	7.371
BADAJOS	134.468	70.716	13.345	7.046	43.176		185	82
CACERES	70.367	38.935	18.645	8.645	4.118		23	91
EXTREMADURA	204.835	109.651	31.990	15.691	47.295		208	173
ALMERIA	35.919	10.997	5		24.648	197	72	31.412
CADIZ	51.218	9.660	25.262	9.095	6.851	135	215	1.898
CORDOBA	81.821	10.475	24.788	3.020	42.456		1.081	129
GRANADA	97.010	49.231	5.356	295	40.978		1.151	4.127
HUELVA	27.697	366	1.241	180	25.889		21	4.288
JAEN	248.730	12.148	1.992		231.847	50	2.692	86
MALAGA	66.527	4.739	8.763	449	52.005	375	195	1.787
SEVILLA	278.448	109.764	43.090	7.904	116.562		1.128	511
ANDALUCIA	887.369	207.381	110.497	20.943	541.236	757	6.555	44.237
PALMAS (Las)	2.825	416	213		2.196			3.595
Sta.C.TENERIFE	10.251	1.119	2.846	18	6.162		107	4.264
CANARIAS	13.076	1.534	3.059	18	8.358		107	7.858
ESPAÑA	3.260.516	1.192.717	535.503	256.573	1.237.592	10.581	27.551	65.218

3.7.2 TIPOS DE INVERNADERO. Distribución de la superficie de invernadero por provincias (ha)

Provincias y CC.AA	Total invernaderos	Elementales	Normales	Tecnicados	Otros	Sin Información
CORUÑA (A)	286	12	180		4	90
LUGO	16	16				
OURENSE	72		15			57
PONTEVEDRA	79		79			
GALICIA	452	27	274		4	147
P.DE ASTURIAS	179	32	148			
CANTABRIA	2	2				
ALAVA						
GUIPUZCOA	78			5		72
VIZCAYA	46	30	10	7		
PAIS VASCO	124	30	10	12		72
NAVARRA	85					85
LA RIOJA	65	38				28
HUESCA						
TERUEL						
ZARAGOZA	259	185	57			17
ARAGON	259	185	57			17
BARCELONA	2.038	1.127	584	312	2	13
GIRONA	112	47	66			
LLEIDA	73	68	5			
TARRAGONA	36	31	5			
CATALUÑA	2.259	1.273	659	312	2	13
BALEARES	382	161	79	60	24	59
AVILA	8		7			1
BURGOS	19	19				
LEON	16	5	8		3	
PALENCIA						
SALAMANCA	6	3	2	1		
SEGOVIA						
SORIA						
VALLADOLID	47	1	16		29	2
ZAMORA	5					5
CASTILLA Y LEON	102	29	32	1	32	8
MADRID	326	260	66			
ALBACETE	30		20		6	3
CIUDAD REAL	71	14			57	
CUENCA						
GUADALAJARA	10	1				8
TOLEDO	85	49				36
CASTILLA LA MANCHA	195	65	20		63	48
ALICANTE	451	81	245			125
CASTELLON	550	529				20
VALENCIA	146	78	68			
C. VALENCIANA	1.147	689	313			145
R.DE MURCIA	7.371	2.911	4.170	11		279
BADAJOS	82	40	36			6
CACERES	91	79				12
EXTREMADURA	173	120	36			17
ALMERIA	31.412	8.745	20.341	2.211	77	38
CADIZ	1.898	889	813	196		
CORDOBA	129	40	82		7	
GRANADA	4.127	1.146	2.489	51	442	
HUELVA	4.288	28	4.147	8		105
JAEN	86	69	8			9
MALAGA	1.787	1.719	36			31
SEVILLA	511	254	218		14	24
ANDALUCIA	44.237	12.891	28.134	2.466	540	207
PALMAS (Las)	3.595		3.405		166	24
Sta.C.TENERIFE	4.264	440	2.163	59	1.463	140
CANARIAS	7.858	440	5.568	59	1.629	163
ESPAÑA	65.218	19.150	39.566	2.920	2.294	1.288

3.8.- Superficie de cultivos leñosos según el estado de la producción.

Mediante un código complementario, añadido al del propio cultivo, se ha recogido también información en campo sobre el estado de producción de los cultivos leñosos. Se han previsto los tres códigos siguientes:

- 1 Nueva plantación del año.
- J Plantación joven que aún no produce.
- N Cultivo abandonado.
- Y Plantaciones no comerciales.
- La ausencia de código complementario significa cultivo en producción en plantación comercial.

El objetivo que pretende conseguir la utilización de estos códigos complementarios es doble: por una parte, conocer cuál es el estado de las plantaciones de leñosos en la fecha de realización de la encuesta y, por otra, analizar la evolución del cultivo mediante la comparación, entre dos años consecutivos, de las parcelas por él ocupadas. Es necesario señalar que, por el momento, en el cumplimiento de este último objetivo se plantean problemas, dada la dificultad inherente a la aplicación homogénea de los códigos anteriormente citados.

Se incluyen los resultados correspondientes a los cultivos de naranjo, mandarino, limonero, manzano, peral, albaricoquero, cerezo, melocotonero, ciruelo, higuera, almendro, avellano, viñedo y olivar.

3.8.1 SUPERFICIE DE CULTIVOS LEÑOSOS SEGÚN EL ESTADO DE LA PRODUCCIÓN. Distribución por Comunidades Autónomas (ha)

ESTADO DE PRODUCCIÓN	ESPAÑA	GALICIA	P.DE ASTURIAS	CANTABRIA	PAIS VASCO	NAVARRA	LA RIOJA	ARAGON	CATALUÑA
NARANJO									
Plantación de 1º año	8.344								127
Plantación Joven	15.612								73
Plantación en Producción	119.745								1.441
Plantación Abandonada	4.443								96
Plantación no comercial	349								27
Total NARANJO	148.493								1.764
MANDARINO									
Plantación de 1º año	4.799								500
Plantación Joven	19.271								2.022
Plantación en Producción	86.289								6.915
Plantación Abandonada	2.977								110
Plantación no comercial	17								11
Total MANDARINO	113.355								9.558
LIMONERO									
Plantación de 1º año	498								
Plantación Joven	2.509								
Plantación en Producción	38.235	11							12
Plantación Abandonada	1.541								18
Plantación no comercial	121	7							
Total LIMONERO	42.905	18							30
MANZANO									
Plantación de 1º año	1.212		39					272	863
Plantación Joven	2.663	33	244		278		26	253	1.664
Plantación en Producción	28.960	1.343	3.015		1.829	896	479	6.227	11.475
Plantación Abandonada	1.900	31	1		1		81	508	130
Plantación no comercial	2.984	352	1.720		716		55	5	25
Total MANZANO	37.720	1.759	5.019		2.825	896	642	7.264	14.156
PERAL									
Plantación de 1º año	736						26	241	299
Plantación Joven	1.706	6					3	177	1.412
Plantación en Producción	24.637	90	3		185	2.233	1.987	5.559	11.217
Plantación Abandonada	2.112	3			1		114	1.119	126
Plantación no comercial	144	45			19			4	54
Total PERAL	29.334	143	3		204	2.233	2.130	7.099	13.107
ALBARICOQUERO									
Plantación de 1º año	668							131	41
Plantación Joven	991							356	66
Plantación en Producción	17.223	3				160	11	1.178	148
Plantación Abandonada	422							9	6
Plantación no comercial	56								5
Total ALBARICOQUERO	19.360	3				160	11	1.675	266
CEREZO Y GUINDO									
Plantación de 1º año	941						21	129	132
Plantación Joven	2.906	92					108	1.027	682
Plantación en Producción	26.123	113	8			232	564	8.178	4.105
Plantación Abandonada	1.859	20			0		13	1.101	241
Plantación no comercial	3.490	11	2		6		18	10	10
Total CEREZO Y GUINDO	35.317	237	10		7	232	723	10.444	5.171
MELOCOTONERO Y NECTARINAS									
Plantación de 1º año	5.399						20	1.842	1.607
Plantación Joven	10.717	2					99	1.603	3.492
Plantación en Producción	56.809	102	11			342	1.159	11.401	14.621
Plantación Abandonada	1.215						78	631	207
Plantación no comercial	203	40	1		5		7	4	126
Total MELOCOTONERO Y NECTARINAS	74.344	144	13		5	342	1.363	15.481	20.053
CIRUELO									
Plantación de 1º año	1.081							374	77
Plantación Joven	2.183					206		140	19
Plantación en Producción	17.136	95	1		29	62	227	1.531	714
Plantación Abandonada	1.044				7		42	279	7
Plantación no comercial	130	6	3				4		86
Total CIRUELO	21.574	101	4		36	268	273	2.324	902
ALMENDRO									
Plantación de 1º año	6.673							2.023	274
Plantación Joven	16.883					20	211	1.683	694
Plantación en Producción	598.206				114	4.155	9.745	77.811	58.576
Plantación Abandonada	67.976	9				150	1.286	10.658	8.745
Plantación no comercial	38.876		12		72		6	528	451
Total ALMENDRO	728.613	9	12		186	4.326	11.249	92.703	68.739
NOGAL FRUTO									
Plantación de 1º año	395				23		5		
Plantación Joven	893	13			10		26	3	110
Plantación en Producción	6.168	97	33		56	101	305	201	707
Plantación Abandonada	105								20
Plantación no comercial	155				72		48		3
Total NOGAL FRUTO	7.717	110	33		160	101	385	204	841
AVELLANO									
Plantación de 1º año	83								39
Plantación Joven	198								195
Plantación en Producción	19.824	1			1	436		31	18.103
Plantación Abandonada	3.226								2.907
Plantación no comercial	858				86		11		762
Total AVELLANO	24.189	1			210	436	11	31	22.006
VINEDO									
Plantación de 1º año	29.951	207			115		1.322	2.145	2.606
Plantación Joven	45.989	998			29		568	904	5.292
Plantación en Producción	1.044.062	26.034	21		11.468	29.714	42.701	39.794	51.642
Plantación Abandonada	29.703	733			156		587	1.820	1.846
Plantación no comercial	189	33			73			10	19
Total VINEDO	1.149.894	28.004	21		11.842	29.714	45.178	44.674	61.405
OLIVAR									
Plantación de 1º año	19.918				1	635	103	241	943
Plantación Joven	113.354				7		135	2.200	5.887
Plantación en Producción	2.252.423	9			276	6.189	3.183	51.507	86.520
Plantación Abandonada	65.766						228	3.759	23.363
Plantación no comercial	5.259				38			65	197
Total OLIVAR	2.456.719	9			322	6.824	3.649	57.772	116.909

3.8.1 SUPERFICIE DE CULTIVOS SEGUN EL ESTADO DE LA PRODUCCIÓN. Distribución por Comunidades Autónomas (ha) (Cont.)

ESTADO DE PRODUCCIÓN	BALEARES	CASTILLA-LEON	MADRID	CASTILLA LA MANCHA	C.VALENCIANA	R.DE MURCIA	EXTREMADURA	ANDALUCIA	CANARIAS
NARANJO									
Plantación de 1º año					1.709	1.282	124	5.095	8
Plantación Joven					6.378	1.869		7.293	
Plantación en Producción	2.370				60.004	11.668	3	43.503	756
Plantación Abandonada	160				3.068	318		770	31
Plantación no comercial						38		250	33
Total NARANJO	2.529				71.159	15.176	127	56.911	828
MANDARINO									
Plantación de 1º año					2.578			1.722	
Plantación Joven	27				14.488	1.761		973	
Plantación en Producción	77				71.907	2.721		4.669	
Plantación Abandonada	69				2.784	14			
Plantación no comercial						6			
Total MANDARINO	174				91.757	4.503		7.363	
LIMONERO									
Plantación de 1º año					58	411		29	
Plantación Joven					744	1.545		221	
Plantación en Producción	305				9.956	22.283		5.559	109
Plantación Abandonada	6				356	595		567	
Plantación no comercial						92		17	5
Total LIMONERO	311				11.113	24.926		6.393	114
MANZANO									
Plantación de 1º año		1			24	13			
Plantación Joven		17		16	132				
Plantación en Producción	42	2.064	10	277	920	67		298	18
Plantación Abandonada	31	931	9	23	46			108	
Plantación no comercial		88		22					
Total MANZANO	72	3.101	20	338	1.122	80		406	18
PERAL									
Plantación de 1º año		93				52	9	16	
Plantación Joven		3		3	6	97			
Plantación en Producción	19	831		40	478	996	560	406	34
Plantación Abandonada	23	148		28	115	417		19	
Plantación no comercial		16		6					
Total PERAL	42	1.091		77	598	1.561	569	442	34
ALBARICOQUERO									
Plantación de 1º año				91	145	260			
Plantación Joven	18			18	440	92			
Plantación en Producción	382	4		1.245	3.491	10.569	10	21	
Plantación Abandonada	23			6	176	125	33	39	3
Plantación no comercial	21					22		8	
Total ALBARICOQUERO	445	4		1.361	4.251	11.069	43	69	3
CEREZO Y GUINDO									
Plantación de 1º año		375		22	71	67	5	118	
Plantación Joven	0	221		7	459	1	233	76	
Plantación en Producción	3	1.787		89	2.951	65	6.065	1.935	27
Plantación Abandonada		76			150		180	78	
Plantación no comercial		165		30			3.231	5	
Total CEREZO Y GUINDO	3	2.624		148	3.631	133	9.714	2.212	27
MELOCOTONERO Y NECTARINAS									
Plantación de 1º año				3	292	841	491	304	
Plantación Joven		4		3	1.103	1.935	1.317	1.159	
Plantación en Producción	87	31		191	5.350	12.802	3.448	7.227	36
Plantación Abandonada					206	26		65	1
Plantación no comercial		0		16		4			
Total MELOCOTONERO Y NECTARINAS	87	36		214	6.951	15.608	5.256	8.755	37
CIRUELO									
Plantación de 1º año					65	18	373	174	
Plantación Joven		9		365	216	184	592	453	
Plantación en Producción	37	168	98	1.584	3.044	3.017	3.021	3.407	102
Plantación Abandonada	160				207	234		106	1
Plantación no comercial		10		5		10	6		
Total CIRUELO	197	186	98	1.954	3.531	3.464	3.992	4.140	103
ALMENDRO									
Plantación de 1º año	236	3		716	928	1.957	14	520	
Plantación Joven	1.365	79	42	2.396	3.946	4.358	258	1.830	
Plantación en Producción	42.697	2.675	226	45.733	102.682	93.247	3.253	157.282	9
Plantación Abandonada	4.656	670	298	4.603	14.930	8.633	564	12.559	212
Plantación no comercial	9.298	151	24	1.828	26	12.588	682	12.944	267
Total ALMENDRO	58.253	3.579	591	55.275	122.511	120.784	4.772	185.136	489
NOGAL FRUTO									
Plantación de 1º año				350	17				
Plantación Joven	14	180		242	178			116	
Plantación en Producción	73	646	117	1.538	1.885	24	5	380	
Plantación Abandonada				20	65				
Plantación no comercial				32					
Total NOGAL FRUTO	88	826	117	2.183	2.145	24	5	496	
AVELLANO									
Plantación de 1º año		18			26				
Plantación Joven	2								
Plantación en Producción					1.252				
Plantación Abandonada					196				
Plantación no comercial									
Total AVELLANO	2	18			1.473				
VINEDO									
Plantación de 1º año		1.588	158	12.951	1.819	3.365	3.041	462	172
Plantación Joven	66	1.787	476	16.863	8.607	2.062	7.888	371	79
Plantación en Producción	3.417	66.339	12.180	525.451	72.214	38.306	77.091	41.312	6.377
Plantación Abandonada	15	5.139	1.015	9.452	3.888	1.828	1.453	1.311	460
Plantación no comercial		7		23			16		8
Total VINEDO	3.498	74.861	13.829	564.739	86.527	45.560	89.489	43.457	7.096
OLIVAR									
Plantación de 1º año	36	50	176	1.346	682	209	955	14.540	
Plantación Joven	186	14	440	26.053	5.645	1.811	7.125	63.851	
Plantación en Producción	10.025	4.641	24.965	347.570	81.675	20.645	219.513	1.395.705	
Plantación Abandonada	824	179	1.382	9.600	8.001	760	7.508	10.162	
Plantación no comercial	53		14	56	115	6	1.909	2.798	8
Total OLIVAR	11.124	4.884	26.977	384.626	96.119	23.431	237.010	1.487.056	8

3.9.- Matrices de cambio de cultivo entre los años 2004 y 2005 por Comunidad Autónoma.

Al permanecer la muestra de segmentos fija de unos años a otros es posible conocer la sustitución de unos cultivos por otros, en una determinada área geográfica, entre las fechas de realización de la Encuesta en dos años sucesivos. Esto se consigue mediante un tratamiento informático adecuado, consistente en superponer a cada segmento, perteneciente al área geográfica objeto de estudio, el parcelario correspondiente al año anterior, e identificar el cultivo o aprovechamiento del suelo correspondiente a cada uno de esos puntos en cada edición de la encuesta.

Cada recinto genera, de este modo, una determinada variación formada por dos cultivos o aprovechamientos del suelo, de los que el primero es el que ha sido identificado para el primer año y el segundo el que corresponde al segundo año. P.e.: barbecho-trigo, trigo-girasol, cebada-cebada, pastizal-barbecho, matorral-matorral, o cualquier otra pareja de cultivos o aprovechamientos del suelo cuya sucesión en el tiempo, sobre un mismo punto, sea posible. El proceso de cálculo consiste en estimar la superficie de cada una de las variaciones que han aparecido, y calcular las correspondientes frecuencias, considerando los factores de extrapolación.

Se incluyen los dos tipos de matrices siguientes:

- La primera de ellas, "*Origen de las Superficies de Cultivo en 2005*", indica, para la superficie de cada uno de los cultivos o aprovechamientos del suelo de 2005, la distribución porcentual según su origen en 2004.
- La segunda, "*Destino de las Superficies de 2004*", nos indica, para la superficie de cada uno de los cultivos y aprovechamientos del suelo de 2004, cual ha sido su distribución porcentual por destino en 2005.

La selección de cultivos o aprovechamientos del suelo, que se ha efectuado para la formación de estas matrices, contempla fundamentalmente los principales cultivos herbáceos, que son los que presentan mayores variaciones interanuales, ya que los pequeños cambios que experimentan las demás ocupaciones del terreno (cultivos leñosos y no cultivo) pueden verse enmascarados por errores derivados de la no exacta coincidencia de los parcelarios de los segmentos en años sucesivos, pese a la utilización de parcelarios preimpresos.

Se presentan las matrices correspondientes a todas las Comunidades Autónomas, excepto Galicia y Asturias, en las que se sustituyó en el año 2005 material fotográfico de fotografías aéreas convencionales a ortofotos, por lo que se han podido provocar una serie de cambios que se reflejan en las matrices pero que no se corresponden a la realidad.

3.9.1 CANTABRIA. Matrices de Cambio de Cultivos.

Origen de las Superficies de Cultivos de 2005

Cultivo 2005	CULTIVO 2004 (%)														TOTAL						
	Cereales invierno					Maíz	Otros Cereales	Leguminosas	Tubérculos	Remolacha Azucarera	Girasol	Algodonero	Otros C. Industriales	Cultivos Forrajeros		Hortalizas y Flores	Total Cultivos Herbáceos	Barbecho	Cultivos Leñosos	Otras Asociaciones	Otras Superficies
	Trigo	Cebada	Avena	Centeno	Total																
Trigo	49,9	25,8			75,7											75,7	24,3			0,0	100,0
Cebada		49,4			49,4				8,6							61,6	38,4				100,0
Avena																					
Centeno																					
Total Cereales Invierno	37,0	31,9			68,9				2,2							72,0	28,0			0,0	100,0
Maíz		0,0			0,0	57,3			8,4							69,7	1,9		0,0	28,4	100,0
Otros Cereales Grano																					
Leguminosas Grano									19,9							27,7				72,3	100,0
Tubérculos	9,0	11,5		1,3	21,8	5,5			25,6							95,2	1,8		2,4	0,7	100,0
Remolacha Azucarera																	100,0				100,0
Girasol																					
Algodonero																					
Otros C. Industriales																					
Cultivos Forrajeros									0,5							80,9	0,3			18,8	100,0
Hortalizas y Flores																				100,0	100,0
Total Cultivos Herbáceos	0,7	0,9		0,1	1,7	13,0			4,2							78,3	1,8		0,2	19,7	100,0
Barbecho	53,6				53,6											54,7	5,9			39,4	100,0
Cultivos Leñosos																		100,0			100,0
Otras Asociaciones						27,7										27,7			72,3		100,0
Otras Superficies	0,0	0,0			0,0	0,0		0,0	0,0							0,1	0,0		0,0	99,9	100,0
TOTAL	0,1	0,1		0,0	0,2	0,1		0,0	0,0							0,8	0,1	0,0	0,0	99,1	100,0

Destino de las Superficies de Cultivos de 2004

Cultivo 2004	CULTIVO 2005 (%)														TOTAL						
	Cereales invierno					Maíz	Otros Cereales	Leguminosas	Tubérculos	Remolacha Azucarera	Girasol	Algodonero	Otros C. Industriales	Cultivos Forrajeros		Hortalizas y Flores	Total Cultivos Herbáceos	Barbecho	Cultivos Leñosos	Otras Asociaciones	Otras Superficies
	Trigo	Cebada	Avena	Centeno	Total																
Trigo	61,7				61,7				3,7							3,7	18,7			16,0	100,0
Cebada	55,1	36,8			91,9	0,0			8,1							8,1				0,0	100,0
Avena																					
Centeno																					
Total Cereales Invierno	59,1	13,4			72,6	0,0			5,6							100,0	5,6			11,8	10,1
Maíz						93,7			3,2							96,9			1,0	2,2	100,0
Otros Cereales Grano																					
Leguminosas Grano																					
Tubérculos		12,3			12,3	31,8		0,7	34,4							73,1				14,7	100,0
Remolacha Azucarera																					
Girasol																					
Algodonero																					
Otros C. Industriales																					
Cultivos Forrajeros		0,4			0,4	1,2		0,0	4,4							80,4	0,1			19,1	100,0
Hortalizas y Flores																					
Total Cultivos Herbáceos	14,5	4,1			18,6	12,5		0,0	6,0							63,5	2,9		0,1	14,9	100,0
Barbecho	51,3	28,3			79,7	3,7			1,2	9,0						15,9	3,5			0,9	100,0
Cultivos Leñosos																		100,0			100,0
Otras Asociaciones						0,0			6,8							6,8			12,6	80,6	100,0
Otras Superficies	0,0				0,0	0,0		0,0	0,0							0,1	0,0		0,0	99,9	100,0
TOTAL	0,1	0,1			0,2	0,1		0,0	0,0	0,0						0,6	0,0	0,0	0,0	99,1	100,0

3.9.2 PAIS VASCO. Matrices de Cambio de Cultivos.

Origen de las Superficies de Cultivos de 2005

Cultivo 2005	CULTIVO 2004 (%)															TOTAL					
	Cereales invierno					Maíz	Otros Cereales	Leguminosas	Tubérculos	Remolacha Azucarera	Girasol	Algodonero	Otros C. Industriales	Cultivos Forrajeros	Hortalizas y Flores		Total Cultivos Herbáceos	Barbecho	Cultivos Leñosos	Otras Asociaciones	Otras Superficies
	Trigo	Cebada	Avena	Centeno	Total																
Trigo	39,3	15,4	11,8		66,5	0,3		3,1	8,6	10,1	3,2		91,7	0,0	0,7	184,1	5,0			2,6	100,0
Cebada	45,5	35,7	1,3		82,5			2,3	0,5	10,2	0,2					95,6	4,0			0,3	100,0
Avena	39,5	51,0	4,9		95,5		0,8		0,0							96,3	1,8			1,9	100,0
Centeno																					
Total Cereales Invierno	41,1	25,4	8,0		74,5	0,2	0,1	2,5	5,3	8,9	1,9		54,6	0,0	0,4	148,4	4,3			1,9	100,0
Maíz																100,0					100,0
Otros Cereales Grano																					
Leguminosas Grano	13,5	29,7			43,2			39,3		11,2						93,6	6,4			0,0	100,0
Tubérculos	54,6	33,7			88,3	7,9			2,4						0,6	99,3	0,7	0,0		0,0	100,0
Remolacha Azucarera	80,4	5,5			85,9				3,4	0,4	0,2				10,2	100,0				0,0	100,0
Girasol	92,5	7,3			99,8											99,8				0,2	100,0
Algodonero																					
Otros C. Industriales																					
Cultivos Forrajeros	59,0				59,0				0,0							91,3			0,5	8,2	100,0
Hortalizas y Flores	63,8				63,8			0,1								82,4	0,3	18,3		8,6	100,0
Total Cultivos Herbáceos	59,2	16,6			75,8	2,0		7,4	1,7	2,2	0,1					96,9	6,8	0,9	1,8	0,0	1,2
Barbecho	20,7	26,3	3,2	4,2	54,4			0,7		0,2						55,8	0,6	0,0	22,3	1,8	20,0
Cultivos Leñosos																0,0			0,2	96,2	3,7
Otras Asociaciones	1,9		2,0		3,9				0,0							0,0			16,9	0,0	0,9
Otras Superficies	0,0	0,0	0,0		0,0			0,0	0,0	0,0	0,0					0,1			0,0	0,1	0,0
TOTAL	3,5	2,0	0,5	0,0	6,1	0,0	0,0	0,3	0,4	0,6	0,1					7,6	0,7	2,3	0,0	89,3	100,0

Destino de las Superficies de Cultivos de 2004

Cultivo 2004	CULTIVO 2005 (%)															TOTAL					
	Cereales invierno					Maíz	Otros Cereales	Leguminosas	Tubérculos	Remolacha Azucarera	Girasol	Algodonero	Otros C. Industriales	Cultivos Forrajeros	Hortalizas y Flores		Total Cultivos Herbáceos	Barbecho	Cultivos Leñosos	Otras Asociaciones	Otras Superficies
	Trigo	Cebada	Avena	Centeno	Total																
Trigo	41,6	23,2	8,2		73,0			0,9	4,8	9,2	2,7					20,6	5,3		0,6	0,6	100,0
Cebada	28,2	31,6	18,5		78,3			3,4	5,2	1,1	0,4					10,0	11,7			0,0	100,0
Avena	80,0	4,2	6,6		90,8												5,2		4,0	0,0	100,0
Centeno																	100,0				100,0
Total Cereales Invierno	40,3	24,1	11,4		75,9			1,6	4,5	5,6	1,6					15,1	8,0		0,7	0,3	100,0
Maíz	29,2				29,2				70,8							70,8					100,0
Otros Cereales Grano			100,0		100,0																100,0
Leguminosas Grano	45,4	16,1			61,5			36,1								36,1	2,4			0,0	100,0
Tubérculos	89,3	2,6	0,0		91,9				2,0	3,8					0,0	5,8			0,0	2,2	100,0
Remolacha Azucarera	64,0	31,3			95,3				4,4	0,3					4,7					0,0	100,0
Girasol	95,6	2,4			97,9					0,5					0,5		1,6			0,0	100,0
Algodonero																					
Otros C. Industriales																					
Cultivos Forrajeros	0,2				0,2	0,7			0,1	32,7						66,7	4,0			29,1	100,0
Hortalizas y Flores	65,1				65,1				4,9							28,4	0,5	0,3	0,3	5,3	100,0
Total Cultivos Herbáceos	89,5	22,4	9,2		121,1	0,0		2,8	4,0	5,2	1,3					15,5	6,5	0,0	0,6	0,9	100,0
Barbecho	26,1	10,2	1,8		38,1			2,1	0,3							3,0	28,1	0,6	25,9	4,2	100,0
Cultivos Leñosos									0,0							0,0	0,7	94,9	0,0	4,4	100,0
Otras Asociaciones																4,2	2,4		60,3	33,2	100,0
Otras Superficies	0,1	0,0	0,0		0,1			0,0	0,0	0,0	0,0					0,0	0,2	0,1	1,0	98,6	100,0
TOTAL	3,7	1,8	0,7		6,2	0,0	0,2	0,3	0,4	0,1						1,2	0,9	2,3	1,1	88,3	100,0

3.9.3 NAVARRA. Matrices de Cambio de Cultivos.

Origen de las Superficies de Cultivos de 2005

Cultivo 2005	CULTIVO 2004 (%)																TOTAL				
	Cereales invierno					Maíz	Otros Cereales Grano	Leguminosas Grano	Tubérculos	Remolacha Azucarera	Girasol	Algodonero	Otros C. Industriales	Cultivos Forrajeros	Hortalizas y Flores	Total Cultivos Herbáceos		Barbecho	Cultivos Leñosos	Otras Asociaciones	Otras Superficies
	Trigo	Cebada	Avena	Centeno	Total																
Trigo	19,9	21,4	10,9		52,2	2,0		4,7			3,5		0,5	4,2	0,4	67,4	30,0	0,5		2,1	100,0
Cebada	22,3	55,0	0,4		77,7	0,1		1,4			0,4		0,3	0,8	0,2	80,9	17,8	0,1		1,3	100,0
Avena	42,0	42,6	1,3		85,9			0,2			0,2			0,1		86,3	11,9			1,8	100,0
Centeno																					
Total Cereales Invierno	22,3	41,8	4,4		68,5	0,8		2,6			1,6		0,3	2,0	0,3	76,1	22,1	0,2		1,6	100,0
Maíz	14,6	0,0			14,6	59,9		0,1							8,8	91,4	7,8	0,0		0,8	100,0
Otros Cereales Grano						8,1		88,3								96,4	3,6				100,0
Leguminosas Grano	25,4	37,3			62,7			5,1							1,2	90,3	9,7			0,0	100,0
Tubérculos		8,1			8,1				32,6							40,7	49,6			9,7	100,0
Remolacha Azucarera																					
Girasol	80,2	9,3			89,5											89,5	10,5				100,0
Algodonero																					
Otros C. Industriales	29,0	32,2			61,2											61,2	6,0			32,7	100,0
Cultivos Forrajeros	2,4	6,6	0,8		9,8	1,9		0,5	0,0							79,5	12,1	0,0		8,4	100,0
Hortalizas y Flores	3,1	2,4			5,6	10,8		2,4								84,2	14,8	0,1		0,9	100,0
Total Cultivos Herbáceos	10,9	8,3	0,3		19,6	17,6		7,2	0,9	0,1						85,7	10,3	0,0		4,0	100,0
Barbecho	32,0	27,6	0,1		59,8	2,3		0,4	0,3		0,0		0,1	3,2	1,2	67,4	28,5	1,3		2,9	100,0
Cultivos Leñosos	0,0	1,1			1,1	0,0								0,0	0,2	1,3	3,1	94,1		1,5	100,0
Otras Asociaciones																					
Otras Superficies	0,2	0,1	0,1		0,4	0,0		0,0	0,0		0,0		0,0	0,4	0,0	0,9	0,6	0,1		98,4	100,0
TOTAL	7,1	10,5	0,9		18,5	1,1		0,4	0,6	0,0	0,3		0,1	2,2	0,7	23,9	7,1	4,4		64,6	100,0

Destino de las Superficies de Cultivos de 2004

Cultivo 2004	CULTIVO 2005 (%)																TOTAL				
	Cereales invierno					Maíz	Otros Cereales Grano	Leguminosas Grano	Tubérculos	Remolacha Azucarera	Girasol	Algodonero	Otros C. Industriales	Cultivos Forrajeros	Hortalizas y Flores	Total Cultivos Herbáceos		Barbecho	Cultivos Leñosos	Otras Asociaciones	Otras Superficies
	Trigo	Cebada	Avena	Centeno	Total																
Trigo	21,2	36,7	5,3		63,2	2,4		2,2			1,6		0,3	0,6	0,2	7,3	27,3	0,0		2,1	100,0
Cebada	15,3	60,5	3,6		79,5	0,0		2,1	0,0		0,1		0,2	1,1	0,1	3,7	15,8	0,5		0,6	100,0
Avena	86,3	5,2	1,2		92,8											1,6	0,6			5,1	100,0
Centeno																					
Total Cereales Invierno	21,2	48,6	4,2		74,0	0,9		2,0	0,0		0,7		0,2	1,0	0,2	5,0	19,4	0,3		1,4	100,0
Maíz	13,1	1,1			14,1	62,4		2,6								73,0	12,4	0,0		0,4	100,0
Otros Cereales Grano								90,2								92,8	7,2				100,0
Leguminosas Grano	60,8	26,8	0,3		87,9	0,2		5,3								7,6	2,9			1,7	100,0
Tubérculos									72,4							72,4				27,6	100,0
Remolacha Azucarera																					
Girasol	82,8	15,4	0,5		98,7												0,9			0,4	100,0
Algodonero																					
Otros C. Industriales	48,5	39,2			87,7												9,5			2,9	100,0
Cultivos Forrajeros	14,2	4,1	0,0		18,3	4,2		0,3								61,1	8,7	0,0		11,9	100,0
Hortalizas y Flores	4,2	4,0			8,2	15,3		18,8								78,4	10,4	1,0		2,0	100,0
Total Cultivos Herbáceos	21,2	39,2	3,2		63,7	4,5		1,5	2,3	0,0	0,5		0,2	6,0	1,9	16,8	16,9	0,2		2,3	100,0
Barbecho	31,7	28,9	1,5		62,1	1,3		0,2	0,8	0,1	0,2		0,1	3,1	1,1	6,8	24,0	1,9		5,2	100,0
Cultivos Leñosos	0,8	0,1			1,0	0,0								0,0	0,0	0,0	1,8	95,4		1,8	100,0
Otras Asociaciones																					
Otras Superficies	0,2	0,2	0,0		0,5	0,0		0,0	0,0				0,0	0,2	0,0	0,3	0,3	0,1		98,8	100,0
TOTAL	7,5	11,6	0,9		20,0	1,2		0,4	0,6	0,0	0,1		0,1	1,8	0,5	4,7	6,0	4,4		64,8	100,0

3.9.4 LA RIOJA. Matrices de Cambio de Cultivos.

Origen de las Superficies de Cultivos de 2005

Cultivo 2005	CULTIVO 2004 (%)																TOTAL				
	Cereales invierno					Maíz	Otros Cereales Grano	Leguminosas Grano	Tubérculos	Remolacha Azucarera	Girasol	Algodonero	Otros C. Industriales	Cultivos Forrajeros	Hortalizas y Flores	Total Cultivos Herbáceos		Barbecho	Cultivos Leñosos	Otras Asociaciones	Otras Superficies
	Trigo	Cebada	Avena	Centeno	Total																
Trigo	63,0	10,7		0,1	73,7			1,5	4,9	2,1	0,0			1,0	6,3	89,5	8,0	1,0		1,5	100,0
Cebada	25,1	35,0	0,5		60,6	0,2			0,3	2,2				0,2		63,4	32,5	0,9		3,2	100,0
Avena	59,9	5,6	21,6		87,1											87,1	12,5			0,4	100,0
Centeno	8,1			91,6	99,7											99,7				0,3	100,0
Total Cereales Invierno	52,2	17,4	0,2	0,3	70,2	0,0		1,1	3,5	2,2	0,0			0,7	4,5	82,2	14,8	1,0		2,0	100,0
Maíz						75,6									24,4	100,0					100,0
Otros Cereales Grano																					
Leguminosas Grano	98,2				98,2											98,2	1,5	0,2			100,0
Tubérculos	80,2	6,3			86,6	0,8			1,8	0,1					3,2	92,5	5,1			2,4	100,0
Remolacha Azucarera	73,5	1,4			74,9	10,1			3,4	2,6					5,3	96,3		2,8		0,9	100,0
Girasol	17,9	43,0			60,8											60,8	9,8			29,4	100,0
Algodonero																					
Otros C. Industriales																					
Cultivos Forrajeros	10,0	5,3			15,3	30,1										80,7	4,7	3,1	0,5	11,0	100,0
Hortalizas y Flores	46,8	5,5			52,3	3,9										80,4	13,5	2,6	0,2	3,4	100,0
Total Cultivos Herbáceos	49,3	5,9			55,2	10,7			0,9	0,4						85,4	7,3	2,0	0,2	5,1	100,0
Barbecho	13,8	18,3	0,1	0,4	32,5	1,6			0,2	0,0						37,8	47,5	6,2	0,1	8,4	100,0
Cultivos Leñosos	0,5	0,2	0,0		0,8	0,0				0,0						0,9	2,1	95,6		1,4	100,0
Otras Asociaciones																100,0				0,0	100,0
Otras Superficies	0,1	0,2		0,0	0,3	0,0		0,0	0,0	0,0					0,2	0,5	1,1	0,2	0,0	98,2	100,0
TOTAL	7,6	2,9	0,0	0,1	10,7	0,3		0,1	0,5	0,3	0,0			0,3	1,0	13,0	4,6	13,0	0,0	69,4	100,0

Destino de las Superficies de Cultivos de 2004

Cultivo 2004	CULTIVO 2005 (%)																TOTAL				
	Cereales invierno					Maíz	Otros Cereales Grano	Leguminosas Grano	Tubérculos	Remolacha Azucarera	Girasol	Algodonero	Otros C. Industriales	Cultivos Forrajeros	Hortalizas y Flores	Total Cultivos Herbáceos		Barbecho	Cultivos Leñosos	Otras Asociaciones	Otras Superficies
	Trigo	Cebada	Avena	Centeno	Total																
Trigo	69,0	10,7	0,4	0,0	80,1			0,8	3,5	2,7	0,1				4,1	11,8	6,3	0,9		0,9	100,0
Cebada	30,5	39,0	0,1		69,6				0,7	0,1	0,9				1,3	3,7	21,8	1,0		3,9	100,0
Avena		52,3	33,1		85,4												11,9	2,7			100,0
Centeno	8,4			49,0	57,4												20,9			21,6	100,0
Total Cereales Invierno	57,8	18,6	0,4	0,3	77,1			0,6	2,7	2,0	0,3				3,3	9,5	10,7	0,9		1,8	100,0
Maíz		2,1			2,1	8,3			1,1	10,9						74,5	20,8	0,1		2,5	100,0
Otros Cereales Grano																					
Leguminosas Grano	98,9				98,9																100,0
Tubérculos	90,2	1,9			92,1				1,4	2,2						3,5	1,7			2,6	100,0
Remolacha Azucarera	67,2	27,2			94,4				0,1	2,8						2,9	0,0	1,4		1,4	100,0
Girasol	100,0				100,0																100,0
Algodonero																					
Otros C. Industriales																					
Cultivos Forrajeros	32,4	2,0			34,3											52,4	10,2	0,4		2,6	100,0
Hortalizas y Flores	54,8				54,8	0,7			1,1	1,6						20,7	10,1	1,2	0,3	12,8	100,0
Total Cultivos Herbáceos	57,7	16,0	0,3	0,3	74,2	0,2		0,5	2,4	2,1	0,3					12,0	10,2	0,9	0,0	2,7	100,0
Barbecho	14,6	23,3	0,1		38,1			0,0	0,4		0,1					2,9	36,5	6,1		16,4	100,0
Cultivos Leñosos	0,6	0,2			0,9			0,0		0,1						0,3	1,7	96,1		1,1	100,0
Otras Asociaciones																52,2	36,1			11,7	100,0
Otras Superficies	0,2	0,2	0,0	0,0	0,3			0,0	0,0	0,0					0,1	0,1	0,4	0,3	0,0	98,8	100,0
TOTAL	8,4	3,3	0,0	0,0	11,7	0,0		0,1	0,3	0,3	0,1			0,4	0,7	1,8	3,5	13,1	0,0	69,9	100,0

3.9.5 ARAGÓN. Matrices de Cambio de Cultivos.

Origen de las Superficies de Cultivos de 2005

Cultivo 2005	CULTIVO 2004 (%)																	TOTAL			
	Cereales invierno					Maíz	Otros Cereales Grano	Leguminosas Grano	Tubérculos	Remolacha Azucarera	Girasol	Algodonero	Otros C. Industriales	Cultivos Forrajeros	Hortalizas y Flores	Total Cultivos Herbáceos	Barbecho		Cultivos Leñosos	Otras Asociaciones	Otras Superficies
	Trigo	Cebada	Avena	Centeno	Total																
Trigo	39,4	8,3	0,0	0,1	47,9	4,4	0,0	1,4	0,0	1,1				1,7	0,4	56,8	41,4	0,2	0,0	1,5	100,0
Cebada	6,4	62,0	0,3	0,5	69,2	1,8	0,0	0,4	0,0	0,8		0,0		1,2	0,0	73,3	25,1	0,2	0,0	1,3	100,0
Avena	1,6	7,3	42,6	0,6	52,1			0,8		0,1				0,4		53,4	44,2	0,0		2,4	100,0
Centeno	8,2	24,9		48,2	81,3			2,1								83,4	16,4			0,2	100,0
Total Cereales Invierno	20,0	38,1	1,3	0,6	59,9	2,8	0,0	0,8	0,0	0,9			0,0	1,3	0,2	66,0	32,4	0,2	0,0	1,4	100,0
Maíz	7,7	5,4	0,0	0,1	13,1	67,0	0,6	0,2	0,1	0,0	0,1				0,9	94,2	4,5	0,2		1,2	100,0
Otros Cereales Grano	1,6				1,6	2,8	77,9									88,0	10,8			1,3	100,0
Leguminosas Grano	19,7	11,4	0,0	0,3	31,5	4,2		50,9		0,6					0,6	92,3	4,6	0,5		2,6	100,0
Tubérculos	0,3	33,3			33,6	10,3			17,2	0,2						85,2	9,6	0,0		5,2	100,0
Remolacha Azucarera																					
Girasol	24,6	34,1	1,0		59,6	21,9	2,2	0,0		10,7						97,5	1,8	0,2		0,5	100,0
Algodonero																					
Otros C. Industriales													100,0			100,0					100,0
Cultivos Forrajeros	4,8	5,5	0,5	0,0	10,7	4,5	0,3	0,2	0,0	0,4				0,0	78,2	94,9	3,1	0,3		1,7	100,0
Hortalizas y Flores	31,9	12,5			44,4	34,9		1,0	0,2						7,3	93,5	5,0	0,4		1,1	100,0
Total Cultivos Herbáceos	7,8	6,7	0,3	0,0	14,9	19,9	3,8	5,1	0,1	0,6			0,1	48,6	1,1	94,2	3,9	0,3		1,6	100,0
Barbecho	26,4	18,8	1,6	0,5	47,3	3,1	0,8	0,7	0,0	0,2					1,6	53,8	43,5	0,5		2,2	100,0
Cultivos Leñosos	0,2	0,7	0,0		0,9	0,0	0,0	0,0	0,0						0,1	1,0	1,7	95,9		1,3	100,0
Otras Asociaciones		15,8			15,8										33,3	49,1			50,9		100,0
Otras Superficies	0,1	0,1	0,0	0,0	0,1	0,0	0,0	0,0	0,0	0,0				0,0	0,1	0,3	0,6	0,1		99,0	100,0
TOTAL	6,5	8,6	0,4	0,1	15,6	1,9	0,3	0,5	0,0	0,2			0,0	3,1	0,1	21,7	10,4	5,0	0,0	62,8	100,0

Destino de las Superficies de Cultivos de 2004

Cultivo 2004	CULTIVO 2005 (%)																	TOTAL			
	Cereales invierno					Maíz	Otros Cereales Grano	Leguminosas Grano	Tubérculos	Remolacha Azucarera	Girasol	Algodonero	Otros C. Industriales	Cultivos Forrajeros	Hortalizas y Flores	Total Cultivos Herbáceos	Barbecho		Cultivos Leñosos	Otras Asociaciones	Otras Superficies
	Trigo	Cebada	Avena	Centeno	Total																
Trigo	41,4	8,9	0,1	0,1	50,5	1,5	0,1	1,6	0,0	0,6				2,3	0,5	6,5	42,3	0,1		0,5	100,0
Cebada	6,5	65,1	0,3	0,2	72,2	0,8		0,7	0,0	0,6				2,0	0,1	4,2	22,6	0,4	0,1	0,5	100,0
Avena	0,6	7,2	44,2		51,9	0,0		0,1		0,4				3,8		4,3	42,3	0,1		1,4	100,0
Centeno	5,5	30,9	1,7	26,2	64,3	0,7		1,1						0,1		1,8	33,4			0,6	100,0
Total Cereales Invierno	20,8	40,1	1,4	0,4	62,6	1,0	0,0	1,1	0,0	0,6				2,1	0,3	5,1	31,4	0,3	0,0	0,5	100,0
Maíz	15,8	8,6			24,4	44,6	0,4	1,2	0,1	1,7				7,5	1,8	57,2	17,1	0,1		1,1	100,0
Otros Cereales Grano	0,1	0,6			0,7	2,4	64,0			1,1				2,7		70,2	28,5	0,0		0,4	100,0
Leguminosas Grano	18,7	7,4	0,7	0,3	27,1	0,5		54,5		0,0				1,0	0,2	56,2	14,7	0,0		2,1	100,0
Tubérculos	12,8	21,4			34,2	14,6			16,8					0,5	1,5	33,4	13,7	1,1		17,6	100,0
Remolacha Azucarera						91,4			8,6							100,0					100,0
Girasol	36,9	35,0	0,2		72,1	0,7		1,6		7,9					7,0	17,2	10,1			0,6	100,0
Algodonero																					
Otros C. Industriales		28,7			28,7											70,6				0,8	100,0
Cultivos Forrajeros	3,7	3,4	0,1		7,1	4,8	0,4	0,1	0,1	0,1					79,3	85,1	5,3	0,1	0,4	2,0	100,0
Hortalizas y Flores	28,6	0,1			28,7	11,2		23,4	0,8						19,1	60,1	7,1	3,2		1,0	100,0
Total Cultivos Herbáceos	17,8	30,6	1,0	0,3	49,7	5,4	1,0	2,3	0,0	0,7			0,0	13,7	0,4	23,5	25,7	0,2	0,1	0,8	100,0
Barbecho	26,9	21,8	1,8	0,1	50,6	0,5	0,3	0,2	0,0	0,0				0,9	0,0	2,0	43,1	0,8		3,5	100,0
Cultivos Leñosos	0,2	0,4	0,0		0,7	0,0		0,1	0,0	0,0				0,2	0,0	0,3	1,1	96,5		1,4	100,0
Otras Asociaciones	5,1	6,7			11,9														86,1		100,0
Otras Superficies	0,2	0,2	0,0	0,0	0,4	0,0	0,0	0,0	0,0	0,0				0,1	0,0	0,1	0,4	0,1		99,0	100,0
TOTAL	6,8	9,0	0,4	0,1	16,3	1,2	0,2	0,5	0,0	0,1			0,0	3,1	0,1	5,4	10,4	5,0	0,0	62,8	100,0

3.9.6 CATALUÑA. Matrices de Cambio de Cultivos.

Origen de las Superficies de Cultivos de 2005

Cultivo 2005	CULTIVO 2004 (%)																TOTAL				
	Cereales invierno					Maíz	Otros Cereales Grano	Leguminosas Grano	Tubérculos	Remolacha Azucarera	Girasol	Algodonero	Otros C. Industriales	Cultivos Forrajeros	Hortalizas y Flores	Total Cultivos Herbáceos		Barbecho	Cultivos Leñosos	Otras Asociaciones	Otras Superficies
	Trigo	Cebada	Avena	Centeno	Total																
Trigo	41,2	10,2	6,2		19,0	8,8	1,2	13,2	5,3		51,6		16,1	3,7	2,5	5,4	5,7	0,1		0,0	2,2
Cebada	34,4	74,9	32,1		62,8	6,8	1,2	36,4	23,2		11,4		29,8	5,8	0,5	5,9	22,4	0,3		0,2	6,6
Avena	0,6	0,3	45,0		1,0	0,0					5,1			0,5		0,4	0,7	0,0		0,0	0,1
Centeno		0,0		100,0	0,0																0,0
Total Cereales Invierno	76,3	85,5	83,4	100,0	82,8	15,6	2,4	49,6	28,5		68,1		45,9	10,0	3,0	11,6	28,7	0,4		0,2	8,9
Maíz	5,5	1,3			2,5	64,5		18,3	0,5		5,0			14,6	3,7	15,5	2,8	0,1	0,0	0,0	1,1
Otros Cereales Grano		0,1			0,1		93,3								1,9	14,9	0,7	0,0		0,0	0,8
Leguminosas Grano	0,7	0,4			0,5	0,2		27,3							0,2	0,4	0,1			0,0	0,1
Tubérculos	0,2	0,1			0,1	0,0			28,5						0,0	0,3	0,1	0,0		0,0	0,0
Remolacha Azucarera																					
Girasol	1,5	0,2			0,6	0,1	0,1	0,2		15,8					0,0	0,3	0,1			0,0	0,1
Algodonero																					
Otros C. Industriales	0,8	0,4			0,5		0,0							36,4	0,0	0,5	0,1	0,0		0,0	0,1
Cultivos Forrajeros	5,3	3,6	7,3		4,1	9,6	3,0	2,2	0,7						75,7	43,7	7,2	0,1		0,1	2,8
Hortalizas y Flores	0,3	0,1	0,1		0,2	1,3	0,3	0,5	17,3						0,1	4,8	0,7	0,1	66,6	0,0	0,3
Total Cultivos Herbáceos	90,6	91,6	90,8	100,0	91,3	91,3	99,0	98,2	75,6		88,9		96,9	91,6	83,2	92,2	40,7	0,7	66,7	0,4	14,1
Barbecho	7,1	5,0	3,4		5,6	4,9	0,4		12,7	5,0			2,6	3,4	3,7	3,3	38,7	0,7	2,5	0,2	1,5
Cultivos Leñosos	0,0	0,4	1,0		0,3	1,7	0,0		0,5					0,6	2,0	0,8	9,5	96,5	1,9	0,4	11,0
Otras Asociaciones	0,1	0,0			0,0			1,1	1,5					0,0	3,1	0,2	0,0	0,0	7,8	0,0	0,0
Otras Superficies	2,2	2,9	4,9		2,7	2,2	0,6	0,7	9,7	6,1			0,4	4,4	8,0	3,5	11,1	2,1	21,3	99,0	73,4
TOTAL	100,0	100,0	100,0	100,0	100,0	100,0	100,0	100,0	100,0	100,0	100,0	100,0	100,0	100,0	100,0	100,0	100,0	100,0	100,0	100,0	100,0

Destino de las Superficies de Cultivos de 2004

Cultivo 2004	CULTIVO 2005 (%)																TOTAL				
	Cereales invierno					Maíz	Otros Cereales Grano	Leguminosas Grano	Tubérculos	Remolacha Azucarera	Girasol	Algodonero	Otros C. Industriales	Cultivos Forrajeros	Hortalizas y Flores	Total Cultivos Herbáceos		Barbecho	Cultivos Leñosos	Otras Asociaciones	Otras Superficies
	Trigo	Cebada	Avena	Centeno	Total																
Trigo	50,7	30,8	0,3		81,8	4,1	0,4	0,3	0,1		2,1		0,5	4,6	0,3	12,5	4,1	0,4		1,2	100,0
Cebada	13,8	73,6	0,6		88,0	1,0	0,1	0,3	0,1		0,2		0,3	2,4	0,0	4,4	5,2	0,5		1,9	100,0
Avena	13,1	17,4	40,1		70,6	0,3					3,4			11,2		14,9	7,8	2,1		4,6	100,0
Centeno		97,7		2,3	100,0																100,0
Total Cereales Invierno	22,7	62,4	1,1	0,0	86,2	1,8	0,2	0,3	0,1	0,7		0,3	3,1	0,1	6,5	5,0	0,5		1,8	100,0	
Maíz	13,5	7,8			21,3	60,7		0,9	0,0	0,4		0,9		9,5	0,4	72,8	4,1	0,8	0,0	1,1	100,0
Otros Cereales Grano		0,7			0,7		91,0								6,6	97,7	1,4	0,0		0,2	100,0
Leguminosas Grano	24,3	33,2			57,5	2,2		18,5							7,4	28,1	2,7			11,7	100,0
Tubérculos	17,7	14,1			31,7	1,4			26,3						0,1	55,1	6,5	0,5		6,1	100,0
Remolacha Azucarera																					
Girasol	55,0	20,2			75,2	1,6	0,7	0,2		19,3				1,4		23,2	1,4			0,2	100,0
Algodonero																					
Otros C. Industriales	29,1	36,3			65,4		0,1							32,0	0,2	32,4	1,5	0,2		0,6	100,0
Cultivos Forrajeros	5,1	8,4	0,3		13,8	3,5	0,8	0,0	0,0						74,4	78,7	4,0	0,4		3,1	100,0
Hortalizas y Flores	2,5	1,8	0,0		4,4	4,0	0,6	0,1	1,5					0,6	66,0	72,8	3,4	1,8	10,3	7,4	100,0
Total Cultivos Herbáceos	17,0	42,3	0,7	0,0	60,1	6,5	5,2	0,4	0,2	0,6		0,5	17,7	1,7	32,7	32,7	4,4	0,5	0,2	2,1	100,0
Barbecho	12,9	22,3	0,3		35,5	3,3	0,2		0,3	0,3		0,1	6,3	0,7	11,3	11,3	40,6	4,9	0,1	7,7	100,0
Cultivos Leñosos	0,0	0,2	0,0		0,3	0,2	0,0		0,0				0,1	0,1	0,4	0,4	1,3	95,3	0,0	2,7	100,0
Otras Asociaciones	11,8	0,2			12,0			2,8	2,1					2,0	43,1	50,0	0,6	2,3	19,0	16,1	100,0
Otras Superficies	0,1	0,3	0,0		0,3	0,0	0,0	0,0	0,0	0,0			0,0	0,2	0,0	0,2	0,2	0,3	0,0	98,9	100,0
TOTAL	2,7	6,5	0,1	0,0	9,3	1,0	0,7	0,1	0,0	0,1		0,1	0,1	2,7	0,3	5,0	1,5	10,8	0,1	73,3	100,0

3.9.7 BALEARES. Matrices de Cambio de Cultivos.

Origen de las Superficies de Cultivos de 2005

Cultivo 2005	CULTIVO 2004 (%)														TOTAL										
	Cereales invierno				Total	Maíz	Otros Cereales	Leguminosas	Tubérculos	Remolacha Azucarera	Girasol	Algodonero	Otros C. Industriales	Cultivos Forrajeros		Hortalizas y Flores	Total Cultivos Herbáceos	Barbecho	Cultivos Leñosos	Otras Asociaciones	Otras Superficies				
	Trigo	Cebada	Avena	Centeno																					
Trigo	23,1	18,4	2,4		43,9			10,7	2,9	2,2					19,1	2,9									100,0
Cebada	5,3	39,7	13,3		58,3	0,4		8,0	1,4	0,0					10,5	0,3									100,0
Avena	3,3	3,4	52,7		59,4			5,6		0,1					18,6										100,0
Centeno															100,0										100,0
Total Cereales Invierno	6,5	25,7	24,9		57,2	0,2		7,5	1,1	0,3					14,0	0,5									100,0
Maíz						12,9																			100,0
Otros Cereales Grano	3,7	18,2	16,0		37,9			33,3	5,5	0,5					5,7	0,7									100,0
Leguminosas Grano	4,7	19,2	36,6		60,5			12,6	5,7	1,6					1,9	8,5									100,0
Tubérculos			10,7	0,0	10,7			2,7		52,0					1,6	16,4									100,0
Remolacha Azucarera																									100,0
Girasol																									100,0
Algodonero																									100,0
Otros C. Industriales															100,0										100,0
Cultivos Forrajeros	2,1	4,1	10,4		16,6			1,3	0,2	0,1					50,6	0,3									100,0
Hortalizas y Flores		3,0	1,1		4,1			4,5	2,0	16,0					0,4	58,9									100,0
Total Cultivos Herbáceos	2,3	7,8	11,5		21,6	0,1		9,2	1,8	2,5					0,4	33,2	5,9								100,0
Barbecho	0,8	2,9	3,7		7,4			1,6	0,8	0,1					11,4	1,3									100,0
Cultivos Leñosos	0,0	0,3	0,2		0,5			0,2	0,0	0,0					0,2	0,0									100,0
Otras Asociaciones																8,5						74,8			100,0
Otras Superficies	0,0	0,0	0,1		0,1			0,0	0,0	0,0					0,1	0,1									100,0
TOTAL	0,6	2,5	2,7		5,8	0,0		1,3	0,3	0,2					0,0	4,0	0,6								100,0

Destino de las Superficies de Cultivos de 2004

Cultivo 2004	CULTIVO 2005 (%)														TOTAL										
	Cereales invierno				Total	Maíz	Otros Cereales	Leguminosas	Tubérculos	Remolacha Azucarera	Girasol	Algodonero	Otros C. Industriales	Cultivos Forrajeros		Hortalizas y Flores	Total Cultivos Herbáceos	Barbecho	Cultivos Leñosos	Otras Asociaciones	Otras Superficies				
	Trigo	Cebada	Avena	Centeno																					
Trigo	24,0	30,6	10,9		65,5			8,6	1,8							13,6									100,0
Cebada	5,0	60,2	2,9		68,1			11,1	1,9	0,5						7,0	0,7								100,0
Avena	0,6	18,4	41,1		60,1			8,8	3,3	0,0						16,0	0,2								100,0
Centeno																									100,0
Total Cereales Invierno	5,1	37,5	21,6		64,1			9,8	2,5	0,2						11,9	0,4								100,0
Maíz						70,9																			100,0
Otros Cereales Grano	5,7	23,9	9,4		39,0			39,7	2,4	0,3						4,3	2,0								100,0
Leguminosas Grano	7,7	20,6			28,3			32,7	5,5							3,9	4,4								100,0
Tubérculos	7,2	0,8	1,1		9,1			3,5	1,9	31,4						1,4	44,0								100,0
Remolacha Azucarera																									100,0
Girasol																									100,0
Algodonero																									100,0
Otros C. Industriales																									100,0
Cultivos Forrajeros	3,2	9,9	9,9	0,1	23,1	0,4		2,1	0,1	0,0						53,2	0,1								100,0
Hortalizas y Flores	3,4	1,7			5,1			1,9	3,6	3,5						2,0	58,1								100,0
Total Cultivos Herbáceos	4,5	24,4	14,6	0,0	43,5	0,2		10,3	1,8	0,9						0,2	23,7	4,0							100,0
Barbecho	1,7	9,4	3,3		14,4	0,5		2,3	0,2	0,1						13,3	0,8								100,0
Cultivos Leñosos		0,4	0,1		0,4			0,2	0,0							1,3	0,0								100,0
Otras Asociaciones	35,2	15,4			50,6																		41,7		100,0
Otras Superficies	0,0	0,2	0,2		0,4			0,1	0,0	0,0						0,3	0,0								100,0
TOTAL	0,7	3,8	2,1	0,0	6,5	0,1		1,5	0,2	0,1					0,0	4,2	0,6								100,0

3.9.8 CASTILLA Y LEON. Matrices de Cambio de Cultivos.

Origen de las Superficies de Cultivos de 2005

Cultivo 2005	CULTIVO 2004 (%)																				TOTAL	
	Cereales invierno					Maíz	Otros Cereales Grano	Leguminosas Grano	Tubérculos	Remolacha Azucarera	Girasol	Algodonero	Otros C. Industriales	Cultivos Forrajeros	Hortalizas y Flores	Total Cultivos Herbáceos	Barbecho	Cultivos Leñosos	Otras Asociaciones	Otras Superficies		
	Trigo	Cebada	Avena	Centeno	Total																	
Trigo	31,4	15,1	7,5	2,7	19,5	2,8	5,6	18,7	13,0	9,2	31,1			0,0	7,1	4,1	13,0	15,2	1,0	2,5	0,1	6,5
Cebada	21,2	57,9	9,6	8,3	42,7	4,0	11,5	49,8	36,7	41,8	42,5			39,7	16,3	19,3	27,9	28,4	0,8	27,5	0,2	13,9
Avena	1,0	0,5	31,6	2,3	2,1	0,1	0,3	3,6	0,7	0,0	1,4				2,2		1,6	5,3	0,1		0,0	1,0
Centeno	0,1	0,3	1,7	51,9	1,8	0,1	0,1	1,0	0,4		0,2				0,7		0,5	3,0	0,2		0,0	0,7
Total Cereales Invierno	53,7	73,8	50,4	65,1	66,1	7,0	17,5	73,1	50,7	51,1	75,2			39,7	26,3	23,4	43,0	52,0	2,2	30,0	0,3	22,1
Maíz	0,7	0,6	0,0	0,1	0,6	76,2	0,1	1,8	11,1	24,4	2,0			10,0	1,4	1,0	19,0	0,7	0,2	1,5	0,1	1,6
Otros Cereales Grano	0,0	0,1	0,1	0,0	0,1	0,0	40,0	0,2	0,2	0,0	0,1				0,2		0,6	0,2			0,0	0,1
Leguminosas Grano	4,7	3,9	3,5	1,0	4,0	1,1	0,5	18,2	2,1	3,7	0,7				0,6	2,9	4,3	1,4	0,3	19,1	0,0	1,4
Tubérculos	0,6	0,4	0,1	0,0	0,5	1,6		0,6	21,5	6,2	0,0			1,3	0,1	13,7	2,0	0,1	0,0	1,6	0,0	0,3
Remolacha Azucarera	1,3	1,7	0,0		1,5	6,5		0,6	2,3	4,8	0,7			2,1	0,7	2,4	2,3	0,2	0,1		0,0	0,5
Girasol	9,7	5,2	1,8	1,6	6,4	0,2	1,6	0,5	0,3	1,1	17,2				1,2	0,0	3,8	1,7	0,4		0,0	1,9
Algodonero																						
Otros C. Industriales	0,0	0,0	0,1		0,0	0,1		0,1	0,0	0,4				40,1	0,0	0,2	0,3	0,0	0,1		0,0	0,0
Cultivos Forrajeros	1,9	1,7	6,9	1,7	2,0	1,4	2,1	1,3	1,8	2,8	0,7			0,0	57,9	7,3	17,0	2,2	0,1		0,1	1,9
Hortalizas y Flores	0,3	0,2	0,0		0,2	0,0	0,1	0,1	4,4	0,3	0,6			3,4	0,0	38,2	1,0	0,1	0,0	5,4	0,0	0,1
Total Cultivos Herbáceos	73,0	87,7	63,0	69,6	81,4	94,1	62,0	96,4	94,3	94,9	97,2			96,5	88,6	89,1	93,2	58,5	3,2	57,7	0,6	29,8
Barbecho	26,0	11,7	34,9	27,6	17,7	2,3	37,5	2,3	4,1	3,6	2,4			3,0	6,8	6,5	4,2	38,0	1,7	2,2	0,3	7,1
Cultivos Leñosos	0,1	0,0	0,1	0,1	0,1	0,1	0,2	0,2	0,1	0,2	0,1			0,0	0,1	0,9	0,1	0,3	92,5	2,5	0,1	1,1
Otras Asociaciones	0,0	0,0	0,0		0,0	0,1	0,0	0,0	0,0	0,1					0,1	0,1	0,1	0,1	0,1		10,5	0,0
Otras Superficies	0,9	0,6	2,0	2,6	0,8	3,5	0,3	1,1	1,5	1,3	0,4			0,4	4,5	3,3	2,4	3,1	2,5	27,1	99,1	61,9
TOTAL	100,0	100,0	100,0	100,0	100,0	100,0	100,0	100,0	100,0	100,0	100,0			100,0	100,0	100,0	100,0	100,0	100,0	100,0	100,0	100,0

Destino de las Superficies de Cultivos de 2004

Cultivo 2004	CULTIVO 2005 (%)																				TOTAL	
	Cereales invierno					Maíz	Otros Cereales Grano	Leguminosas Grano	Tubérculos	Remolacha Azucarera	Girasol	Algodonero	Otros C. Industriales	Cultivos Forrajeros	Hortalizas y Flores	Total Cultivos Herbáceos	Barbecho	Cultivos Leñosos	Otras Asociaciones	Otras Superficies		
	Trigo	Cebada	Avena	Centeno	Total																	
Trigo	35,2	32,7	1,2	0,3	69,4	0,6	0,1	3,8	0,5	0,9	6,3			0,0	2,1	0,1	14,4	15,4	0,2	0,0	0,7	100,0
Cebada	11,1	58,9	0,7	0,4	71,2	0,4	0,1	4,7	0,7	2,0	4,0			0,1	2,3	0,2	14,4	13,5	0,1	0,0	0,9	100,0
Avena	7,3	6,8	35,0	1,6	50,8	0,2	0,0	4,9	0,2	0,0	2,0				4,4		11,7	35,6	0,1		1,8	100,0
Centeno	0,8	7,1	2,7	52,7	63,3	0,2	0,0	2,0	0,2	0,5					2,0		4,9	30,0	0,3		1,4	100,0
Total Cereales Invierno	17,8	47,3	2,5	2,0	69,5	0,5	0,1	4,4	0,6	1,5	4,5			0,1	2,3	0,1	14,0	15,5	0,1	0,0	0,9	100,0
Maíz	3,1	5,2	0,0	0,1	8,4	69,0	0,0	1,5	1,8	10,1	1,6			0,2	1,8	0,1	86,0	2,9	0,1	0,0	2,5	100,0
Otros Cereales Grano	2,3	24,7	2,0	0,0	29,0	0,5	43,4	2,9	0,6	0,3	1,9				6,3		55,8	13,7			1,4	100,0
Leguminosas Grano	25,3	40,3	2,8	0,5	68,8	1,2	0,0	17,7	0,4	1,8	0,7				0,8	0,3	22,8	6,7	0,3	0,1	1,4	100,0
Tubérculos	17,8	22,4	0,2	0,0	40,4	8,4		3,0	20,5	15,2	0,0			0,2	1,0	6,2	54,5	2,9	0,0	0,0	2,2	100,0
Remolacha Azucarera	17,6	47,2	0,0		64,7	17,9		1,5	1,1	6,0	1,8			0,1	2,7	0,6	31,6	2,4	0,1		1,1	100,0
Girasol	37,8	39,5	1,0	0,6	78,9	0,2	0,1	0,4	0,0	0,4	12,1				1,3	0,0	14,4	6,0	0,2		0,4	100,0
Algodonero																						
Otros C. Industriales	13,8	1,6	5,1		20,5	2,9		3,0	0,3	11,4				54,2	0,1	0,9	72,7	0,7	2,5		3,5	100,0
Cultivos Forrajeros	7,6	12,5	4,0	0,6	24,6	1,0	0,1	0,9	0,2	1,0	0,5			0,0	60,4	0,5	64,6	7,6	0,0		3,2	100,0
Hortalizas y Flores	14,8	23,4	0,2		38,4	0,2	0,1	0,6	8,4	1,3	5,8			0,9	0,5	34,6	52,3	7,2	0,4	0,2	1,5	100,0
Total Cultivos Herbáceos	17,9	41,6	2,3	1,6	63,3	4,5	0,2	4,3	0,8	2,1	4,3			0,1	5,8	0,4	22,5	12,9	0,1	0,0	1,1	100,0
Barbecho	26,7	23,2	5,3	2,6	57,9	0,5	0,4	0,4	0,1	0,3	0,4			0,0	1,9	0,1	4,2	35,2	0,3	0,0	2,4	100,0
Cultivos Leñosos	0,5	0,6	0,1	0,1	1,3	0,1	0,0	0,2	0,0	0,1	0,1			0,0	0,1	0,1	0,8	1,8	92,7	0,0	3,5	100,0
Otras Asociaciones	7,1	13,2	1,6		21,9	14,0	0,3	0,4	0,9	3,0					17,7	1,3	37,5	29,0		4,0	7,6	100,0
Otras Superficies	0,1	0,1	0,0	0,0	0,3	0,1	0,0	0,0	0,0	0,0	0,0			0,0	0,1	0,0	0,3	0,3	0,0	0,0	99,0	100,0
TOTAL	7,3	14,2	1,1	0,7	23,2	1,4	0,1	1,3	0,3	0,7	1,3			0,0	2,0	0,1	7,2	6,6	1,1	0,0	61,9	100,0

3.9.9 MADRID. Matrices de Cambio de Cultivos.

Origen de las Superficies de Cultivos de 2005

Cultivo 2005	CULTIVO 2004 (%)															TOTAL					
	Cereales invierno					Maíz	Otros Cereales Grano	Leguminosas Grano	Tubérculos	Remolacha Azucarera	Girasol	Algodonero	Otros C. Industriales	Cultivos Forrajeros	Hortalizas y Flores		Total Cultivos Herbáceos	Barbecho	Cultivos Leñosos	Otras Asociaciones	Otras Superficies
	Trigo	Cebada	Avena	Centeno	Total																
Trigo	4,9	6,5	0,0		11,5	0,3		0,0	0,1		0,0				0,2	12,1	85,1	0,1		2,7	100,0
Cebada	2,1	13,3	2,1		17,4	0,2		12,3	0,0		4,8			1,7	0,1	36,5	60,5	0,3		2,7	100,0
Avena	1,3	5,3	3,2		9,8											9,8	86,6			3,6	100,0
Centeno				71,1	71,1											71,1	28,9				100,0
Total Cereales Invierno	2,8	11,1	1,6	0,4	15,8	0,2		8,5	0,0		3,3			1,2	0,1	29,1	67,9	0,2		2,7	100,0
Maíz	0,8	0,3			1,1	85,1		1,6	2,3						0,1	2,4	92,6	6,0		1,4	100,0
Otros Cereales Grano			57,4		57,4											57,4	23,5	2,0		17,1	100,0
Leguminosas Grano	13,2	33,2	0,1	0,4	46,9	9,1		33,1							2,8	91,9	5,8	0,1		2,2	100,0
Tubérculos						18,7		50,9	10,1						15,2	1,7	96,5	3,5			100,0
Remolacha Azucarera																					
Girasol								100,0								100,0					100,0
Algodonero																					
Otros C. Industriales																					
Cultivos Forrajeros	4,6				4,6	4,2										56,2	23,3			20,4	100,0
Hortalizas y Flores	2,0	0,2			2,2	37,8		4,3	3,9							46,8	95,0	1,7		0,8	2,5
Total Cultivos Herbáceos	6,8	16,2	0,1	0,2	23,3	42,1		17,1	1,3					2,0	5,0	90,7	6,5	0,0	0,0	2,7	100,0
Barbecho	16,6	39,2	1,6	0,1	57,5	2,0	0,0	5,4	0,2						0,1	0,3	65,6	29,6	0,5		4,4
Cultivos Leñosos			0,2		0,2	0,0									0,0		0,2	0,1	98,4		1,2
Otras Asociaciones																			100,0		
Otras Superficies	0,0	0,1	0,1		0,2	0,1		0,1	0,0		0,0					0,0	0,3	0,3	0,1	0,0	99,2
TOTAL	1,6	4,3	0,3	0,0	6,3	1,7	0,0	1,8	0,1		0,3			0,2	0,2	10,5	8,4	5,3	0,0	75,7	100,0

Destino de las Superficies de Cultivos de 2004

Cultivo 2004	CULTIVO 2005 (%)															TOTAL						
	Cereales invierno					Maíz	Otros Cereales Grano	Leguminosas Grano	Tubérculos	Remolacha Azucarera	Girasol	Algodonero	Otros C. Industriales	Cultivos Forrajeros	Hortalizas y Flores		Total Cultivos Herbáceos	Barbecho	Cultivos Leñosos	Otras Asociaciones	Otras Superficies	
	Trigo	Cebada	Avena	Centeno	Total																	
Trigo	7,1	7,5	0,3		14,8	0,7		13,3							0,4	0,2	14,6	70,0			0,6	100,0
Cebada	3,5	18,3	0,4		22,3	0,1	0,4	12,6								0,0	13,1	62,3	0,3		2,0	100,0
Avena	0,0	40,8	3,3		44,1			0,7									0,7	36,7			18,6	100,0
Centeno				66,7	66,7			15,5									15,5	17,8				100,0
Total Cereales Invierno	4,3	16,5	0,5	0,5	21,7	0,2	0,3	12,2							0,1	0,1	12,9	62,7	0,2		2,4	100,0
Maíz	0,4	0,6			1,0	74,2		8,9	0,5							0,3	4,4	88,3	8,3	0,0	2,4	100,0
Otros Cereales Grano																			100,0			100,0
Leguminosas Grano	0,1	42,0			42,1	1,4		31,2	1,2		0,1					0,5	34,4	21,2			2,4	100,0
Tubérculos	1,8	0,0			1,8	52,1		6,6								11,7	70,4	25,9			1,9	100,0
Remolacha Azucarera																						
Girasol	0,0	98,7			98,7																	1,3
Algodonero																						
Otros C. Industriales																						
Cultivos Forrajeros		56,9			56,9	1,0		3,6								34,0	38,6	3,8	0,7		100,0	
Hortalizas y Flores	2,2	3,5			5,6	16,0		21,1	0,3						0,9	41,5	79,9	10,9			3,6	100,0
Total Cultivos Herbáceos	2,7	20,8	0,3	0,3	24,1	12,9	0,2	14,4	0,4		0,0				0,7	1,8	30,3	43,1	0,1		2,4	100,0
Barbecho	23,7	43,0	3,3	0,2	70,2	1,0	0,1	1,1	0,0						0,4	0,0	2,7	24,3	0,1		2,7	100,0
Cultivos Leñosos	0,1	0,3			0,4		0,0	0,0									0,0	0,6	97,3		1,7	100,0
Otras Asociaciones																				14,2	61,5	100,0
Otras Superficies	0,1	0,2	0,0		0,3	0,0	0,0	0,0								24,3	24,3	0,4	0,1		99,1	100,0
TOTAL	2,4	6,0	0,3	0,0	8,7	1,5	0,0	1,7	0,0		0,0			0,1	0,2	3,5	6,9	5,2	0,0	75,6	100,0	

3.9.10 CASTILLA LA MANCHA. Matrices de Cambio de Cultivos.

Origen de las Superficies de Cultivos de 2005

Cultivo 2005	CULTIVO 2004 (%)																				TOTAL	
	Cereales invierno					Maíz	Otros Cereales Grano	Leguminosas Grano	Tubérculos	Remolacha Azucarera	Girasol	Algodonero	Otros C. Industriales	Cultivos Forrajeros	Hortalizas y Flores	Total Cultivos Herbáceos	Barbecho	Cultivos Leñosos	Otras Asociaciones	Otras Superficies		
	Trigo	Cebada	Avena	Centeno	Total																	
Trigo	25,9	11,1	1,3	0,2	38,5	2,1	0,0	7,5	0,0	0,3	6,7			0,0	0,8	2,0	58,1	39,9	0,1		1,9	100,0
Cebada	3,4	37,7	0,7	0,0	41,8	0,6	0,0	5,8	0,1	0,1	13,1			0,0	0,3	1,7	63,5	35,7	0,2	0,0	0,6	100,0
Avena	6,8	10,4	37,2		54,5	0,2	0,4	7,2			0,2				0,4	0,4	63,2	35,9	0,1		0,8	100,0
Centeno	4,7	4,9	0,2	65,8	75,5			1,3			0,6						77,4	18,3			4,3	100,0
Total Cereales Invierno	8,3	29,6	4,2	0,6	42,6	0,9	0,1	6,3	0,1	0,1	10,5			0,0	0,4	1,6	62,5	36,4	0,2	0,0	0,9	100,0
Maíz	11,9	16,0			27,9	52,4	0,1	2,4	1,3					2,4	5,2	4,8	96,5	3,4	0,0		0,2	100,0
Otros Cereales Grano	1,0	5,3	2,6		8,8			62,7	7,7						1,2	0,1	80,5	17,5	0,1		1,9	100,0
Leguminosas Grano	9,1	38,4	2,9	0,6	51,0	1,4		0,3	34,7		0,1				0,4	0,6	88,5	10,0	0,4	0,1	1,1	100,0
Tubérculos		27,8	0,8		28,6	0,9			8,7						0,1	34,9	73,2	20,0	0,8		6,0	100,0
Remolacha Azucarera	6,0	42,8			48,7	13,4					5,7					32,1	100,0					100,0
Girasol	11,0	66,4	0,7		78,1	0,1		0,2	0,4		19,5					0,2	98,6	1,0	0,1		0,3	100,0
Algodonero																						
Otros C. Industriales	18,2	19,4			37,5	30,3		1,2			0,5	0,0			30,6		100,0					100,0
Cultivos Forrajeros	4,8	5,7	4,3	0,2	15,0	0,6		0,0	1,4							65,1	84,6	14,4			1,0	100,0
Hortalizas y Flores	13,4	26,9	0,8		41,1	8,2		6,3	1,9					2,1	0,4	27,2	87,2	9,6	1,7		1,5	100,0
Total Cultivos Herbáceos																						
Barbecho	9,7	33,4	6,0	0,4	49,6	0,1	0,6	1,7	0,0	0,0	0,8				0,0	0,6	53,9	42,7	1,2	0,0	2,1	100,0
Cultivos Leñosos	0,0	0,4	0,0	0,0	0,4	0,0		0,2	0,0	0,0						0,0	0,8	1,2	97,6		0,5	100,0
Otras Asociaciones		32,5			32,5	0,7											47,9	4,6	36,0	11,5		100,0
Otras Superficies	0,0	0,2	0,0	0,0	0,2	0,0	0,0	0,0	0,0	0,0	0,0					0,0	0,3	0,4	0,1	0,0	99,2	100,0
TOTAL	3,3	11,8	1,6	0,2	16,9	0,6	0,2	2,1	0,0	0,0	2,4			0,0	0,6	0,5	23,4	12,5	12,8	0,0	51,4	100,0

Destino de las Superficies de Cultivos de 2004

Cultivo 2004	CULTIVO 2005 (%)																				TOTAL		
	Cereales invierno					Maíz	Otros Cereales Grano	Leguminosas Grano	Tubérculos	Remolacha Azucarera	Girasol	Algodonero	Otros C. Industriales	Cultivos Forrajeros	Hortalizas y Flores	Total Cultivos Herbáceos	Barbecho	Cultivos Leñosos	Otras Asociaciones	Otras Superficies			
	Trigo	Cebada	Avena	Centeno	Total																		
Trigo	28,6	12,8	3,4	0,2	45,0	2,0	0,0	5,1	0,1	7,0				0,3	1,0	1,7	17,4	36,7	0,2		0,7	100,0	
Cebada	3,4	39,4	1,4	0,1	44,2	0,8	0,1	5,9	0,1	0,2	11,5			0,1	0,3	1,0		34,7	0,4	0,0	0,7	100,0	
Avena	2,9	5,4	37,9	0,0	46,2		0,3	3,3	0,0		0,9				1,9	0,2		46,4	0,3		0,5	100,0	
Centeno	4,2	3,2		51,7	59,1			6,9							0,7			32,7	0,3		0,4	100,0	
Total Cereales Invierno	8,2	30,7	5,3	0,6	44,7	0,9	0,1	5,5	0,0	0,2	9,5			0,1	0,6	1,0	3,4	36,2	0,3	0,0	0,7	100,0	
Maíz	13,8	13,4	0,5		27,7	52,1		4,5	0,0	1,3	0,3			3,1	0,7	6,2		3,2	0,4	0,0	0,4	100,0	
Otros Cereales Grano	0,5	2,1	3,5		6,1	0,3		50,7	2,7							0,2		39,7			0,4	100,0	
Leguminosas Grano	13,2	35,0	5,7	0,1	54,0	0,6		0,6	31,0		0,2				0,0	0,5	1,3	10,0	1,2		0,5	100,0	
Tubérculos	0,2	28,3			28,4	17,2		0,1	6,2		19,6						19,9	6,5	1,1		1,0	100,0	
Remolacha Azucarera	38,8	41,6			80,4						12,6							5,9				100,0	
Girasol	10,1	67,5	0,1	0,0	77,7			0,1			16,8							4,3	0,2		0,9	100,0	
Algodonero																							
Otros C. Industriales	3,3	7,6			10,9	29,8										39,2		0,0				100,0	
Cultivos Forrajeros	4,6	4,8	0,9		10,3	4,5		0,3	1,2	0,0							70,9	11,7	0,4		0,3	100,0	
Hortalizas y Flores	13,5	38,2	1,3		52,9	4,9		0,0	2,0	1,9	3,3	0,8					3,2	8,0	1,3	0,1	0,2	100,0	
Total Cultivos Herbáceos	8,9	33,6	4,4	0,4	47,4	2,3	0,6	6,9	0,1	0,2	8,7			0,2	2,5	1,6	2,4	28,4	0,4	0,0	0,7	100,0	
Barbecho	11,5	35,5	4,7	0,2	51,8	0,2	0,2	1,5	0,0	0,2	0,2					0,8	0,3	42,2	1,2	0,0	1,5	100,0	
Cultivos Leñosos	0,0	0,2	0,0		0,2	0,0		0,0	0,0	0,0								1,2	97,9		0,5	100,0	
Otras Asociaciones		1,1			1,1			24,5										60,5		4,3		9,6	100,0
Otras Superficies	0,1	0,2	0,0	0,0	0,3	0,0	0,0	0,0	0,0	0,0	0,0					0,0	0,0	0,5	0,1		99,0	100,0	
TOTAL	3,6	12,4	1,6	0,1	17,7	0,6	0,2	1,8	0,0	0,1	2,1			0,1	0,7	0,4		12,3	12,8	0,0	51,3	100,0	

3.9.11 C. VALENCIANA. Matrices de Cambio de Cultivos.

Origen de las Superficies de Cultivos de 2005

Cultivo 2005	CULTIVO 2004 (%)															TOTAL				
	Cereales invierno				Maíz	Otros Cereales	Leguminosas	Tubérculos	Remolacha Azucarera	Girasol	Algodonero	Otros C. Industriales	Cultivos Forrajeros	Hortalizas y Flores	Total Cultivos Herbáceos		Barbecho	Cultivos Leñosos	Otras Asociaciones	Otras Superficies
	Trigo	Cebada	Avena	Centeno																
Trigo	87,9				87,9	0,2							0,4	3,4	91,9	3,6	1,9		2,6	100,0
Cebada	0,0	95,3	0,4		95,7								1,2	0,0	97,0	1,4	0,7	0,0	0,9	100,0
Avena			89,5		89,5								0,2	0,2	89,9	0,8	7,9		1,4	100,0
Centeno																				
Total Cereales Invierno	18,8	65,6	9,0		93,4	0,0							1,0	0,8	95,2	1,8	1,7	0,0	1,3	100,0
Maíz						68,4								10,3	78,7		7,5	0,5	13,3	100,0
Otros Cereales Grano							99,7								99,7	0,0	0,2		0,1	100,0
Leguminosas Grano								98,3							98,3	1,7				100,0
Tubérculos						0,7			16,1					31,2	48,7	20,1	22,3	0,2	8,7	100,0
Remolacha Azucarera																				
Girasol										97,0					97,0	0,6	2,4			100,0
Algodonero																				
Otros C. Industriales											100,0			100,0						100,0
Cultivos Forrajeros	2,2				2,2	3,6							62,1	6,8	74,6	16,5	3,7	0,1	5,0	100,0
Hortalizas y Flores	0,0	0,1			0,1	0,1	0,2		1,2				0,2	1,6	54,3	16,2	16,5	3,2	6,5	100,0
Total Cultivos Herbáceos	0,2	0,0			0,2	0,8	47,2	4,5	0,9	0,8	0,6	6,4	20,0		81,4	7,7	6,7	1,1	3,0	100,0
Barbecho	0,4	0,0	0,0		0,4	0,3	0,0		0,0				1,7	2,5	5,0	73,8	14,5	0,3	6,3	100,0
Cultivos Leñosos	0,0	0,0	0,0		0,0		0,0		0,0				0,0	0,2	0,3	1,0	96,2	0,2	2,4	100,0
Otras Asociaciones						0,6							0,0	14,8	15,4	14,5	24,1	28,5	17,5	100,0
Otras Superficies	0,0	0,0	0,0		0,0	0,0	0,0		0,0				0,0	0,0	0,0	0,3	0,6	0,0	99,0	100,0
TOTAL	0,1	0,3	0,1		0,5	0,0	0,5	0,0	0,0	0,0	0,0	0,1	0,3	1,5	1,3	14,8	0,1	82,3	100,0	

Destino de las Superficies de Cultivos de 2004

Cultivo 2004	CULTIVO 2005 (%)															TOTAL				
	Cereales invierno				Maíz	Otros Cereales	Leguminosas	Tubérculos	Remolacha Azucarera	Girasol	Algodonero	Otros C. Industriales	Cultivos Forrajeros	Hortalizas y Flores	Total Cultivos Herbáceos		Barbecho	Cultivos Leñosos	Otras Asociaciones	Otras Superficies
	Trigo	Cebada	Avena	Centeno																
Trigo	90,8	0,1			90,9								2,0	0,1	2,1	4,0	0,8		2,3	100,0
Cebada		99,2			99,2									0,1	0,1	0,1	0,3		0,2	100,0
Avena		2,6	89,3		91,9											0,5	1,0		6,6	100,0
Centeno																				
Total Cereales Invierno	19,4	68,2	9,1		96,7								0,4	0,1	0,5	1,0	0,5		1,3	100,0
Maíz	1,9				1,9	33,5			1,7					4,0	66,6	25,0		2,8	3,6	100,0
Otros Cereales Grano							98,3								98,4	0,1	0,4		1,1	100,0
Leguminosas Grano								100,0							100,0					100,0
Tubérculos									41,5					37,5	79,0	4,6	4,2		12,1	100,0
Remolacha Azucarera																				
Girasol										100,0					100,0					100,0
Algodonero																				
Otros C. Industriales													83,4		94,5		5,5			100,0
Cultivos Forrajeros	0,4	4,3	0,1		4,9				2,6					59,2	64,7	19,6	4,0	0,0	6,9	100,0
Hortalizas y Flores	1,3	0,0	0,0		1,3	0,2			3,1					2,3	70,3	10,0	9,1	3,1	6,1	100,0
Total Cultivos Herbáceos	6,9	23,5	3,1		33,5	0,3	32,9	3,2	1,0	0,6	0,4	4,9	13,6		56,9	3,9	2,4	0,6	2,6	100,0
Barbecho	0,3	0,4	0,0		0,7		0,0	0,1	0,5	0,0			1,2	4,3	6,1	65,4	10,6	0,7	16,6	100,0
Cultivos Leñosos	0,0	0,0	0,0		0,1	0,0	0,0		0,0	0,0			0,0	0,4	0,5	1,2	94,8	0,1	3,4	100,0
Otras Asociaciones		0,1			0,1	0,0			0,1				0,1	12,3	12,5	3,8	28,6	19,8	35,2	100,0
Otras Superficies	0,0	0,0	0,0		0,0	0,0	0,0		0,0				0,0	0,0	0,0	0,1	0,4	0,0	99,4	100,0
TOTAL	0,1	0,4	0,1		0,5	0,0	0,5	0,0	0,0	0,0	0,0	0,1	0,4	1,0	1,2	14,6	0,1	82,6	100,0	

3.9.12 REGIÓN DE MURCIA. Matrices de Cambio de Cultivos.

Origen de las Superficies de Cultivos de 2005

Cultivo 2005	CULTIVO 2004 (%)															TOTAL					
	Cereales invierno					Maíz	Otros Cereales Grano	Leguminosas Grano	Tubérculos	Remolacha Azucarera	Girasol	Algodonero	Otros C. Industriales	Cultivos Forrajeros	Hortalizas y Flores		Total Cultivos Herbáceos	Barbecho	Cultivos Leñosos	Otras Asociaciones	Otras Superficies
	Trigo	Cebada	Avena	Centeno	Total																
Trigo	21,1	7,6	0,4	1,5	30,5										26,8	57,3	39,8	1,2		1,6	100,0
Cebada	1,7	41,7	3,0	0,3	46,7			3,5						0,0	3,2	53,5	42,6	0,2		3,7	100,0
Avena		32,7	26,9		59,6										0,4	59,9	36,0			4,1	100,0
Centeno																					
Total Cereales Invierno	3,3	37,1	6,2	0,4	47,0			2,7							5,0	54,8	41,4	0,3		3,6	100,0
Maíz																91,7	8,3				100,0
Otros Cereales Grano																	100,0				100,0
Leguminosas Grano																	100,0				100,0
Tubérculos			0,1		0,1				25,0		4,9		0,8		68,9	99,7				0,3	100,0
Remolacha Azucarera																					
Girasol																					
Algodonero		15,9			15,9						44,5				29,2	89,8	9,7	0,5			100,0
Otros C. Industriales	13,9				13,9							46,8			28,9	89,7	2,0	0,3		8,0	100,0
Cultivos Forrajeros		17,9			17,9	2,6		0,1						41,1	8,5	70,1	22,5	3,3		4,1	100,0
Hortalizas y Flores	4,0	1,9	0,1	1,3	7,4			0,0	1,8		0,4	0,0	0,4		67,6	77,5	12,3	2,1	0,4	7,6	100,0
Total Cultivos Herbáceos	4,0	2,2	0,1	1,2	7,5	0,0		0,0	2,5		1,2	1,4	0,8		64,6	78,1	12,4	2,0	0,4	7,1	100,0
Barbecho	4,4	25,8	5,1	0,0	35,3				0,1		0,1			0,1	14,2	49,8	38,2	5,2		6,8	100,0
Cultivos Leñosos	0,0	0,3	0,0		0,3									0,0	0,5	0,8	1,6	95,7		1,9	100,0
Otras Asociaciones																	93,5		6,5		100,0
Otras Superficies	0,0	0,0	0,0		0,1			0,0		0,0				0,0	0,4	0,5	0,6	1,5		97,4	100,0
TOTAL	0,7	4,1	0,7	0,1	5,6	0,0		0,1	0,1		0,1	0,1	0,0	4,8	10,9		6,4	24,3	0,0	58,4	100,0

Destino de las Superficies de Cultivos de 2004

Cultivo 2004	CULTIVO 2005 (%)															TOTAL					
	Cereales invierno					Maíz	Otros Cereales Grano	Leguminosas Grano	Tubérculos	Remolacha Azucarera	Girasol	Algodonero	Otros C. Industriales	Cultivos Forrajeros	Hortalizas y Flores		Total Cultivos Herbáceos	Barbecho	Cultivos Leñosos	Otras Asociaciones	Otras Superficies
	Trigo	Cebada	Avena	Centeno	Total																
Trigo	14,9	9,7			24,7										25,0	27,8	46,1	0,6		0,8	100,0
Cebada	0,9	40,9	6,1		48,0						0,3			0,2	2,1	2,6	47,2	1,5		0,7	100,0
Avena	0,3	16,5	28,6		45,4			0,0							0,6	0,7	52,5	0,6		0,7	100,0
Centeno	9,9	13,9			23,8										75,0	75,0	1,3				100,0
Total Cereales Invierno	2,7	33,4	8,2		44,3			0,0			0,2	0,4	0,2		5,8	6,6	47,1	1,3		0,7	100,0
Maíz																100,0					100,0
Otros Cereales Grano																					100,0
Leguminosas Grano		99,8			99,8																100,0
Tubérculos								33,2			0,1				57,5	90,9	7,9			1,3	100,0
Remolacha Azucarera																					
Girasol																					
Algodonero									13,4		51,2				23,6	88,2	11,4			0,4	100,0
Otros C. Industriales													98,7		1,3	100,0					100,0
Cultivos Forrajeros		3,6			3,6			2,8							34,5	83,7	10,5	1,2		1,1	100,0
Hortalizas y Flores	2,8	2,6	0,1		5,5	0,0		2,6			0,5	0,9	0,1		61,5	65,5	21,9	2,4		4,7	100,0
Total Cultivos Herbáceos	2,6	19,6	4,2		26,5	0,0		1,7			0,6	1,2	0,4		31,3	35,2	34,1	1,7		2,5	100,0
Barbecho	3,1	26,5	4,3		34,0	0,0		0,7	0,0		0,1	0,0	0,2		8,5	9,5	44,5	6,1	0,2	5,7	100,0
Cultivos Leñosos	0,0	0,0			0,1						0,0	0,0	0,0		0,4	0,4	1,6	94,4		3,6	100,0
Otras Asociaciones															95,7	95,7			4,3		100,0
Otras Superficies	0,0	0,3	0,1		0,3			0,0						0,0	0,6	0,6	0,9	0,8		97,4	100,0
TOTAL	0,5	4,0	0,8		5,3	0,0	0,0	0,0	0,2		0,1	0,1	0,1	4,4	4,9		7,5	24,0	0,0	58,4	100,0

3.9.13 EXTREMADURA. Matrices de Cambio de Cultivos.

Origen de las Superficies de Cultivos de 2005

Cultivo 2005	CULTIVO 2004 (%)																	TOTAL				
	Cereales invierno					Maíz	Otros Cereales Grano	Leguminosas Grano	Tubérculos	Remolacha Azucarera	Girasol	Algodonero	Otros C. Industriales	Cultivos Forrajeros	Hortalizas y Flores	Total Cultivos Herbáceos	Barbecho		Cultivos Leñosos	Otras Asociaciones	Otras Superficies	
	Trigo	Cebada	Avena	Centeno	Total																	
Trigo	18,2	5,9	5,8		29,9	0,3	0,6	8,9			12,7			0,4	0,9	53,8	44,8	0,2		1,2	100,0	
Cebada	19,7	41,0	1,0		61,8	0,9	0,0	3,6			6,4			0,7	0,8	74,2	23,1	0,2	0,1	2,5	100,0	
Avena	18,2	4,8	36,7		59,7	0,1	6,9	1,8			4,2			1,3	0,0	74,0	24,6	0,2		1,2	100,0	
Centeno				60,5	60,5	32,6										93,1	6,9				100,0	
Total Cereales Invierno	18,3	10,9	13,0	0,6	42,7	0,7	2,1	6,2			9,4			0,7	0,7	62,5	35,9	0,2	0,0	1,4	100,0	
Maíz	0,9	0,5	1,3		2,6	71,8	0,4	3,3	0,4	0,3	2,6		0,9	1,0	12,2	95,6	3,1	0,3		1,0	100,0	
Otros Cereales Grano	2,0	0,2	2,2		4,4	1,3	73,8	0,4			0,1			1,2	1,7	82,9	15,7	0,2		1,3	100,0	
Leguminosas Grano	30,2	1,5	4,0		35,8	13,0	0,5	27,5			0,3			4,5	3,0	84,7	11,2	0,0		4,1	100,0	
Tubérculos						56,7			36,8						2,7	96,3	3,7				100,0	
Remolacha Azucarera										0,0					100,0	100,0					100,0	
Girasol	63,6	16,8	5,2		85,6	1,5		1,3			5,9				4,1	98,4	1,4			0,2	100,0	
Algodonero																						100,0
Otros C. Industriales		0,8	0,1		0,9	8,4		0,0						81,6	6,8	97,6	1,7			0,7	100,0	
Cultivos Forrajeros	3,1	0,8	6,9		10,8	1,7	0,4	5,7			0,2			0,2	56,6	75,7	7,0	0,1		17,2	100,0	
Hortalizas y Flores	1,7	0,4			2,1	24,8	3,7	2,6	0,3	0,6	0,3			0,9	0,9	96,0	2,8	0,2	0,1	1,0	100,0	
Total Cultivos Herbáceos	8,7	1,5	3,0		13,3	24,7	12,4	6,1	0,3	0,1	1,1			4,5	13,9	11,6	88,0	6,8	0,2	0,0	5,0	100,0
Barbecho	11,4	2,4	3,1	0,1	17,0	0,9	1,3	2,4	0,0		0,9			0,1	0,7	23,5	73,1	0,6		2,8	100,0	
Cultivos Leñosos	0,1	0,0	0,1		0,2	0,2	0,0	0,2			0,0			0,0	0,0	0,8	0,6	98,4		0,2	100,0	
Otras Asociaciones																	31,7		68,3		100,0	
Otras Superficies	0,0	0,0	0,1		0,1	0,0	0,0	0,0	0,0		0,0			0,0	0,0	0,2	0,7	0,1	0,0	99,0	100,0	
TOTAL	2,8	1,0	1,3	0,0	5,2	1,6	1,0	1,0	0,0	0,0	0,7			0,3	1,0	0,8	11,7	10,8	8,8	0,0	68,7	100,0

Destino de las Superficies de Cultivos de 2004

Cultivo 2004	CULTIVO 2005 (%)																	TOTAL				
	Cereales invierno					Maíz	Otros Cereales Grano	Leguminosas Grano	Tubérculos	Remolacha Azucarera	Girasol	Algodonero	Otros C. Industriales	Cultivos Forrajeros	Hortalizas y Flores	Total Cultivos Herbáceos	Barbecho		Cultivos Leñosos	Otras Asociaciones	Otras Superficies	
	Trigo	Cebada	Avena	Centeno	Total																	
Trigo	21,9	6,2	9,6		37,8	0,5	0,7	8,2			7,2			1,5	0,4	18,4	43,1	0,4		0,4	100,0	
Cebada	20,1	36,9	7,3		64,3	0,8	0,2	1,2			5,4			0,2	1,0	9,1	25,7	0,3		0,5	100,0	
Avena	14,9	0,7	41,2		56,8	1,5	1,5	2,3			1,2			0,0	6,9	13,5	24,5	0,6		4,6	100,0	
Centeno				81,1	81,1												18,9				100,0	
Total Cereales Invierno	19,6	10,6	17,2	0,7	48,1	0,8	0,8	5,3			5,3			0,1	2,8	0,3	15,2	34,8	0,4		1,5	100,0
Maíz	0,7	0,5	0,1	1,1	2,4	68,5	0,8	6,1	1,0		0,3		1,5	1,4	10,6	90,2	5,7	1,1		0,6	100,0	
Otros Cereales Grano	2,1	0,0	10,4		12,5	0,6	69,8	0,4						0,5	2,6	73,9	13,5	0,0		0,1	100,0	
Leguminosas Grano	29,8	3,2	2,6		35,5	5,0	0,4	20,7			0,4			0,0	1,8	35,8	25,4	1,4		1,9	100,0	
Tubérculos						29,8		5,8	48,8						10,4	94,9	0,8			4,3	100,0	
Remolacha Azucarera						49,1				0,0					50,9	100,0					100,0	
Girasol	60,1	7,9	8,7		76,7	5,7	0,1	0,3			2,6				0,3	9,3	13,6	0,4		0,0	100,0	
Algodonero																						100,0
Otros C. Industriales						5,0								86,6	0,9	94,7	3,1	1,0		1,2	100,0	
Cultivos Forrajeros	1,5	0,6	2,0		4,1	1,6	1,2	3,6						78,8	0,6	85,8	8,2	0,1		1,8	100,0	
Hortalizas y Flores	4,0	0,9	0,1		5,0	24,3	2,1	2,9	0,1	0,7	1,7			2,6	0,3	53,5	88,2	3,1	1,3	2,4	100,0	
Total Cultivos Herbáceos	15,8	5,7	9,5	0,5	31,4	12,8	6,7	5,6	0,2	0,0	2,7			2,5	8,7	5,8	45,1	21,5	0,6		1,3	100,0
Barbecho	14,1	1,9	3,4	0,0	19,5	0,4	1,4	0,8	0,0		0,0			0,0	0,9	0,2	3,7	72,2	0,5		4,1	100,0
Cultivos Leñosos	0,1	0,0	0,0		0,1	0,1	0,0	0,0						0,0	0,0	0,1	0,7	98,3		0,8	100,0	
Otras Asociaciones			30,5		30,5										29,2	29,2			24,7		15,5	100,0
Otras Superficies	0,1	0,0	0,0		0,1	0,0	0,0	0,0			0,0			0,0	0,3	0,4	0,4	0,0		99,0	100,0	
TOTAL	3,4	0,9	1,5	0,1	5,9	1,6	0,9	0,8	0,0	0,0	0,3			0,3	1,3	0,7	6,0	10,7	8,8	0,0	68,6	100,0

3.9.14 ANDALUCIA. Matrices de Cambio de Cultivos.

Origen de las Superficies de Cultivos de 2005

Cultivo 2005	CULTIVO 2004 (%)																TOTAL				
	Cereales invierno					Maíz	Otros Cereales Grano	Leguminosas Grano	Tubérculos	Remolacha Azucarera	Girasol	Algodonero	Otros C. Industriales	Cultivos Forrajeros	Hortalizas y Flores	Total Cultivos Herbáceos		Barbecho	Cultivos Leñosos	Otras Asociaciones	Otras Superficies
	Trigo	Cebada	Avena	Centeno	Total																
Trigo	28,2	2,3	0,8		31,4	0,4	0,6	6,2	0,2	2,9	38,4	3,2	0,6	1,2	0,8	85,8	11,8	0,2		2,1	100,0
Cebada	15,0	39,4	4,5		58,8	0,5	0,2	2,6	0,2	0,1	3,3	0,0	0,0	1,8	0,9	68,4	28,9	0,5	0,0	2,2	100,0
Avena	11,9	10,8	41,6		64,3	0,3	1,7	0,9	0,1	0,2	0,2	0,0	1,3	4,0	0,6	73,6	20,0	0,8	0,0	5,6	100,0
Centeno	76,0				76,0									6,1		82,1		0,0		17,9	100,0
Total Cereales Invierno	25,4	8,1	3,9		37,3	0,4	0,6	5,4	0,2	2,4	31,1	2,5	0,5	1,5	0,8	82,6	14,7	0,3	0,0	2,4	100,0
Maíz	4,0	1,1	0,4		5,5	29,4	0,2	1,7	1,7	6,0	3,0	34,6	0,7	3,4	3,8	90,1	7,0	1,1		1,8	100,0
Otros Cereales Grano	4,0	1,5	0,2		5,8	1,9	83,9	0,5	0,0	0,8	0,2	0,2	0,0	0,0	0,0	93,3	5,7	0,0		1,0	100,0
Leguminosas Grano	61,2	9,0	2,3		72,4	0,6	0,4	10,1	0,1	1,4	2,8	3,8		1,1	1,9	94,7	4,0	0,1		1,2	100,0
Tubérculos	11,2	0,1	0,1		11,4	6,4	0,0	5,4	32,8		2,0	22,2		0,4	0,9	92,3	6,4	0,2	0,3	0,9	100,0
Remolacha Azucarera	27,5				27,5	9,1	0,2	1,3	0,6	14,7	4,7	25,3		0,7	0,3	92,2	7,3	0,0		0,5	100,0
Girasol	78,9	1,9	0,2		80,9	0,2	0,2	1,1	0,0	0,9	10,4	4,0		0,4	0,1	98,2	1,5	0,1	0,0	0,2	100,0
Algodonero	15,0	0,5	0,0		15,6	20,8		1,6	3,2	17,0	6,8	25,7			0,8	95,6	3,9	0,1		0,4	100,0
Otros C. Industriales	43,9				43,9	5,1		0,1	1,5	6,9			33,4	0,1	3,1	94,0	4,9	0,1		1,0	100,0
Cultivos Forrajeros	9,1	2,0	1,8		12,9	3,8	1,6	0,3	0,5	0,8	4,2	5,3		57,4	1,9	88,6	4,6	0,7	0,0	6,1	100,0
Hortalizas y Flores	3,6	1,2	0,3		5,2	2,4	0,0	0,3	1,7	3,7	1,0	2,2		0,1	0,6	78,3	6,5	0,5	0,8	13,9	100,0
Total Cultivos Herbáceos	37,8	2,0	0,5		40,3	6,3	10,5	2,0	1,5	4,6	5,6	10,0	0,4	4,0	8,1	93,3	4,1	0,2	0,1	2,3	100,0
Barbecho	40,0	8,1	2,9		50,9	0,6	0,4	1,0	0,4	0,1	2,5	0,9		0,1	0,9	59,1	35,7	1,0	0,0	4,1	100,0
Cultivos Leñosos	0,2	0,1	0,0		0,4	0,0	0,0	0,0	0,1	0,0	0,1	0,1		0,0	0,0	0,7	0,4	98,5	0,0	0,4	100,0
Otras Asociaciones															13,9	13,9	1,1	0,8	58,2	26,0	100,0
Otras Superficies	0,2	0,0	0,0		0,2	0,0	0,0	0,0	0,0	0,0	0,0	0,0		0,0	0,1	0,4	0,1	0,1	0,0	99,3	100,0
TOTAL	6,8	1,3	0,5		8,7	0,5	0,8	0,7	0,1	0,5	3,3	1,0	0,1	0,5	0,7	16,9	3,4	20,9	0,0	58,8	100,0

Destino de las Superficies de Cultivos de 2004

Cultivo 2004	CULTIVO 2005 (%)																TOTAL				
	Cereales invierno					Maíz	Otros Cereales Grano	Leguminosas Grano	Tubérculos	Remolacha Azucarera	Girasol	Algodonero	Otros C. Industriales	Cultivos Forrajeros	Hortalizas y Flores	Total Cultivos Herbáceos		Barbecho	Cultivos Leñosos	Otras Asociaciones	Otras Superficies
	Trigo	Cebada	Avena	Centeno	Total																
Trigo	29,5	2,8	1,0	0,1	33,3	0,2	0,5	5,8	0,2	1,8	25,4	2,1	0,4	0,5	0,4	37,3	27,2	0,7		1,4	100,0
Cebada	13,0	39,3	4,7		57,0	0,4	1,0	4,6	0,0		3,2	0,4		0,6	0,7	10,8	29,6	1,4		1,2	100,0
Avena	11,2	10,6	43,1		64,9	0,3	0,4	2,7	0,0		0,8	0,0		1,3	0,4	5,9	25,0	1,0		3,2	100,0
Centeno																					
Total Cereales Invierno	26,0	8,6	4,1	0,1	38,7	0,3	0,5	5,4	0,2	1,4	20,6	1,7	0,3	0,6	0,4	31,5	27,4	0,9		1,5	100,0
Maíz	6,1	1,2	0,3		7,6	23,7	3,0	0,8	1,7	8,0	0,9	38,6		0,6	2,9	83,6	5,7	1,4		1,7	100,0
Otros Cereales Grano	5,1	0,3	1,2		6,6	0,1	86,1	0,3	0,0	0,1	0,5	0,0		0,8	0,0	88,0	2,6	0,0		2,8	100,0
Leguminosas Grano	65,8	4,9	0,8		71,5	1,1	0,6	9,8	1,1	0,9	3,5	2,2		0,0	0,2	19,6	7,0	0,8		1,1	100,0
Tubérculos	9,5	1,7	0,5		11,7	4,7		0,6	29,5	1,7	0,1	20,2		0,6	1,4	66,4	12,2	8,0		1,8	100,0
Remolacha Azucarera	39,3	0,3	0,2		39,7	4,6	0,1	1,7		12,2	3,9	29,8		0,8	0,6	58,4	1,3	0,4		0,1	100,0
Girasol	82,7	1,3	0,0		84,0	0,4	0,2	0,6	0,1	0,6	6,9	1,9			0,5	11,3	3,5	0,8		0,4	100,0
Algodonero	23,4	0,0	0,0		23,4	14,7	0,2	2,6	3,1	11,6	9,1	24,9			2,1	69,8	4,5	1,5		0,8	100,0
Otros C. Industriales	49,3	0,1	9,1		58,5	3,6		0,7	0,7	4,1			26,5		0,7	35,7	5,2	0,5		0,1	100,0
Cultivos Forrajeros	18,2	4,7	4,6	0,1	27,5	2,9	0,4	1,5	0,2	0,3	1,8	1,6		0,0	46,7	56,3	8,7	0,4		7,1	100,0
Hortalizas y Flores	7,6	1,6	0,4		9,6	2,2	0,1	1,7	2,0	4,8	0,2	5,6		0,3	1,0	57,8	7,9	1,4	0,7	4,8	100,0
Total Cultivos Herbáceos	36,4	5,1	2,4	0,0	43,9	2,2	4,6	3,6	0,7	2,4	12,8	5,3	0,4	2,1	3,2	37,3	16,3	0,9	0,0	1,5	100,0
Barbecho	24,8	10,7	3,2		38,7	0,8	1,4	0,8	0,3	1,0	1,0	1,1		0,1	0,5	8,1	48,5	2,4	0,0	2,3	100,0
Cultivos Leñosos	0,1	0,0	0,0	0,0	0,1	0,0	0,0	0,0	0,0	0,0	0,0	0,0		0,0	0,0	0,1	0,2	99,2	0,0	0,4	100,0
Otras Asociaciones		0,6	0,5		1,1					1,1					0,5	18,1	6,6	3,3	64,3	3,9	100,0
Otras Superficies	0,3	0,0	0,1	0,0	0,4	0,0	0,0	0,0	0,0	0,0	0,0	0,0		0,0	0,2	0,3	0,3	0,1	0,0	98,9	100,0
TOTAL	7,2	1,3	0,6	0,0	9,0	0,4	0,8	0,7	0,1	0,4	2,2	0,9	0,1	0,4	0,7	6,8	4,7	21,0	0,0	58,5	100,0

3.9.15 CANARIAS. Matrices de Cambio de Cultivos.

Origen de las Superficies de Cultivos de 2005

Cultivo 2005	CULTIVO 2004 (%)														TOTAL						
	Cereales invierno				Maíz	Otros Cereales	Leguminosas	Tubérculos	Remolacha Azucarera	Girasol	Algodonero	Otros C. Industriales	Cultivos Forrajeros	Hortalizas y Flores		Total Cultivos Herbáceos	Barbecho	Cultivos Leñosos	Otras Asociaciones	Otras Superficies	
	Trigo	Cebada	Avena	Centeno																	Total
Trigo	51,6																		48,4	100,0	
Cebada																					
Avena																				100,0	100,0
Centeno																					
Total Cereales Invierno	42,0																			58,0	100,0
Maíz						43,3		2,9						1,3						47,4	100,0
Otros Cereales Grano																					
Leguminosas Grano			8,2		8,2	1,5		33,4												43,1	100,0
Tubérculos					0,1	0,0			68,1					0,1	1,5					69,8	100,0
Remolacha Azucarera																					
Girasol																					
Algodonero																					
Otros C. Industriales																					100,0
Cultivos Forrajeros														17,9					17,9		100,0
Hortalizas y Flores						0,4			0,4										65,5	66,2	100,0
Total Cultivos Herbáceos	0,0	0,2			0,2	1,4		0,8	31,1					1,3	28,2				63,1	63,1	100,0
Barbecho						2,1		0,9	2,6					0,2	0,5				6,2	6,2	100,0
Cultivos Leñosos						0,1			2,5					0,1	1,0				3,7	3,7	100,0
Otras Asociaciones														1,0					1,0	1,0	100,0
Otras Superficies	0,0	0,0			0,0	0,0	0,0	0,3	0,3					0,0	0,4				0,7	0,7	100,0
TOTAL	0,0	0,0			0,0	0,1		0,0	0,8					0,0	0,8				1,7	1,7	100,0

Destino de las Superficies de Cultivos de 2004

Cultivo 2004	CULTIVO 2005 (%)														TOTAL						
	Cereales invierno				Maíz	Otros Cereales	Leguminosas	Tubérculos	Remolacha Azucarera	Girasol	Algodonero	Otros C. Industriales	Cultivos Forrajeros	Hortalizas y Flores		Total Cultivos Herbáceos	Barbecho	Cultivos Leñosos	Otras Asociaciones	Otras Superficies	
	Trigo	Cebada	Avena	Centeno																	Total
Trigo	72,5								4,7										4,7	4,7	100,0
Cebada																					
Avena								52,2												52,2	100,0
Centeno																					
Total Cereales Invierno	51,1				51,1			15,4	3,3										18,7	18,7	100,0
Maíz						18,9		0,6	0,2						2,5				22,2	22,2	100,0
Otros Cereales Grano																					
Leguminosas Grano								42,7											42,7	42,7	100,0
Tubérculos						0,1			53,2										53,6	53,6	100,0
Remolacha Azucarera																					
Girasol																					
Algodonero																					
Otros C. Industriales																					
Cultivos Forrajeros									1,8						55,9				57,7	57,7	100,0
Hortalizas y Flores						0,1			1,1						46,1				47,3	47,3	100,0
Total Cultivos Herbáceos	0,5				0,5	1,0		0,8	24,5					1,0	21,5				48,8	48,8	100,0
Barbecho						0,2		0,8	0,5					1,1	2,5				65,3	65,3	100,0
Cultivos Leñosos								0,0	0,4					0,3	0,9				1,6	1,6	100,0
Otras Asociaciones																	100,0		100,0	100,0	100,0
Otras Superficies	0,0	0,0			0,0	0,0	0,0	0,2	0,2					0,0	0,1	0,1			0,4	0,4	100,0
TOTAL	0,0	0,0			0,0	0,0		0,0	0,6					0,0	0,1	0,5			1,3	1,3	100,0

3.9.16 TOTAL ESPAÑA. Matrices de Cambio de Cultivos.

Origen de las Superficies de Cultivos de 2005

Cultivo 2005	CULTIVO 2004 (%)																TOTAL				
	Cereales invierno					Maíz	Otros Cereales Grano	Leguminosas Grano	Tubérculos	Remolacha Azucarera	Girasol	Algodonero	Otros C. Industriales	Cultivos Forrajeros	Hortalizas y Flores	Total Cultivos Herbáceos		Barbecho	Cultivos Leñosos	Otras Asociaciones	Otras Superficies
	Trigo	Cebada	Avena	Centeno	Total																
Trigo	30,7	12,2	1,6	0,1	44,5	1,5	0,2	5,0	0,4	1,4	15,1	0,9	0,2	1,6	0,9	71,7	26,5	0,2	0,0	1,6	100,0
Cebada	10,3	51,7	0,8	0,2	62,9	0,7	0,1	3,7	0,2	0,8	6,2	0,0	0,0	1,3	0,7	76,7	22,1	0,2	0,0	1,0	100,0
Avena	10,1	10,9	35,4	0,5	56,9	0,1	1,6	3,6	0,0	0,0	1,2	0,0	0,2	3,1	0,2	67,0	30,6	0,2	0,0	2,1	100,0
Centeno	3,6	8,2	1,8	53,6	67,2	1,1	0,0	1,0	0,0	1,4	0,0	0,0	0,0	1,4	0,0	72,1	25,1	0,1	0,0	2,7	100,0
Total Cereales Invierno	17,8	33,6	3,3	0,9	55,6	1,0	0,3	4,1	0,3	0,9	9,2	0,3	0,1	1,5	0,7	74,1	24,3	0,2	0,0	1,3	100,0
Maíz	5,1	4,7	0,3	0,0	10,1	66,0	0,2	1,4	1,0	2,8	0,8	3,1	0,5	4,4	3,5	93,8	3,8	0,3	0,0	2,0	100,0
Otros Cereales Grano	2,6	2,4	1,3	0,0	6,3	1,3	78,1	1,0	0,0	0,0	0,4	0,1	0,0	1,4	0,4	89,2	9,5	0,2	0,0	1,1	100,0
Leguminosas Grano	22,0	32,8	2,9	0,6	58,2	2,7	0,3	26,3	0,2	0,4	0,6	0,5	0,0	1,1	1,5	91,9	6,4	0,3	0,0	1,4	100,0
Tubérculos	13,3	20,3	0,4	0,2	34,2	8,4	0,1	2,5	26,7	1,0	0,6	5,1	0,1	1,5	9,9	90,0	5,3	0,6	0,1	3,9	100,0
Remolacha Azucarera	18,3	25,4	0,0	0,0	43,7	17,7	0,1	2,6	3,8	8,2	2,3	9,0	0,5	1,9	4,5	94,3	4,6	0,2	0,0	0,9	100,0
Girasol	43,9	33,6	0,8	0,1	78,4	1,0	0,1	0,7	0,1	0,5	14,9	1,5	0,0	0,4	0,3	98,0	1,6	0,1	0,0	0,3	100,0
Algodonero	14,9	0,7	0,0	0,0	15,6	20,6	0,0	1,6	3,2	16,8	6,7	25,8	0,0	0,8	4,5	95,5	4,0	0,1	0,0	0,4	100,0
Otros C. Industriales	13,2	10,1	0,0	0,0	23,3	10,8	0,0	0,2	0,4	1,5	0,0	0,0	54,3	0,0	5,2	95,8	2,3	0,0	0,0	1,8	100,0
Cultivos Forrajeros	5,3	8,1	2,3	0,2	16,0	2,6	0,6	0,9	0,1	0,3	0,7	0,3	0,0	65,8	0,6	87,8	6,6	0,5	0,0	5,0	100,0
Hortalizas y Flores	6,0	6,3	0,2	0,3	12,8	6,6	0,6	1,7	2,3	1,2	0,3	0,7	0,5	1,3	54,5	82,2	8,2	1,8	0,6	7,1	100,0
Total Cultivos Herbáceos	16,3	16,5	1,3	0,2	34,3	13,6	6,0	5,1	1,2	1,7	3,6	2,3	0,8	16,7	6,2	91,6	5,3	0,4	0,1	2,6	100,0
Barbecho	17,5	21,8	4,0	0,8	44,1	1,0	0,6	1,4	0,1	0,1	1,0	0,1	0,0	1,3	0,8	50,5	45,1	1,2	0,0	3,2	100,0
Cultivos Leñosos	0,2	0,2	0,0	0,0	0,4	0,0	0,0	0,1	0,0	0,0	0,1	0,0	0,0	0,0	0,1	0,8	0,8	97,4	0,0	1,0	100,0
Otras Asociaciones	0,9	2,8	0,9	0,0	4,6	0,1	0,0	0,5	0,0	0,0	0,0	0,0	0,0	3,6	10,6	19,5	10,4	3,2	21,1	45,8	100,0
Otras Superficies	0,1	0,1	0,0	0,0	0,2	0,0	0,0	0,0	0,0	0,0	0,0	0,0	0,0	0,1	0,0	0,4	0,3	0,2	0,0	99,0	100,0
TOTAL	4,6	7,0	0,8	0,2	12,6	1,0	0,4	1,0	0,1	0,2	1,5	0,2	0,1	1,3	0,5	18,9	7,0	10,4	0,0	63,7	100,0

Destino de las Superficies de Cultivos de 2004

Cultivo 2004	CULTIVO 2005 (%)																TOTAL				
	Cereales invierno					Maíz	Otros Cereales Grano	Leguminosas Grano	Tubérculos	Remolacha Azucarera	Girasol	Algodonero	Otros C. Industriales	Cultivos Forrajeros	Hortalizas y Flores	Total Cultivos Herbáceos		Barbecho	Cultivos Leñosos	Otras Asociaciones	Otras Superficies
	Trigo	Cebada	Avena	Centeno	Total																
Trigo	33,5	16,2	1,9	0,1	51,8	1,0	0,2	4,2	0,3	0,9	10,4	0,6	0,2	1,5	0,6	20,0	26,9	0,4	0,0	0,9	100,0
Cebada	8,7	53,3	1,4	0,2	63,6	0,6	0,1	4,1	0,3	0,9	5,2	0,0	0,1	1,5	0,4	13,3	21,9	0,3	0,0	0,9	100,0
Avena	9,5	6,8	37,2	0,4	53,9	0,3	0,7	3,1	0,1	0,0	1,1	0,0	0,0	3,8	0,1	9,1	34,4	0,4	0,0	2,2	100,0
Centeno	1,8	8,3	2,1	50,4	62,6	0,2	0,0	2,7	0,1	0,4	0,0	0,0	0,0	1,6	0,8	5,7	30,2	0,3	0,0	1,2	100,0
Total Cereales Invierno	17,7	36,1	3,9	0,9	58,6	0,7	0,2	4,1	0,3	0,8	6,8	0,2	0,1	1,7	0,5	15,3	24,7	0,3	0,0	1,0	100,0
Maíz	7,5	5,5	0,1	0,2	13,3	57,2	0,6	2,5	1,0	4,2	1,1	3,7	0,7	3,5	3,2	77,7	7,0	0,5	0,0	1,6	100,0
Otros Cereales Grano	2,6	2,1	3,3	0,0	8,0	0,4	76,5	0,6	0,0	0,0	0,3	0,0	0,0	1,9	0,6	80,4	10,2	0,1	0,0	1,3	100,0
Leguminosas Grano	25,9	28,1	3,3	0,2	57,5	1,3	0,4	24,2	0,3	0,6	0,8	0,3	0,0	1,2	0,8	30,0	10,5	0,8	0,0	1,2	100,0
Tubérculos	17,9	12,3	0,2	0,0	30,5	6,8	0,1	1,6	24,5	7,2	1,1	4,6	0,2	0,8	8,8	55,6	5,6	2,7	0,0	5,5	100,0
Remolacha Azucarera	30,2	24,9	0,1	0,0	55,2	10,7	0,0	1,7	0,5	8,6	2,6	13,4	0,5	1,5	2,6	42,1	1,8	0,3	0,0	0,6	100,0
Girasol	50,0	29,8	0,7	0,2	80,7	0,5	0,1	0,4	0,0	0,4	10,7	0,8	0,0	0,6	0,1	13,6	4,8	0,5	0,0	0,5	100,0
Algodonero	23,2	0,0	0,0	0,0	23,2	14,5	0,2	2,5	3,2	11,5	9,0	25,2	0,0	2,1	1,7	70,0	4,5	1,5	0,0	0,8	100,0
Otros C. Industriales	17,1	5,4	2,6	0,0	25,1	6,7	0,0	0,2	0,2	1,9	0,0	0,0	57,0	0,5	3,6	70,2	3,0	0,8	0,0	0,9	100,0
Cultivos Forrajeros	6,4	7,2	2,1	0,2	15,9	2,9	0,5	0,8	0,1	0,4	0,3	0,1	0,0	67,7	0,5	73,2	7,3	0,2	0,1	3,2	100,0
Hortalizas y Flores	8,1	9,0	0,4	0,0	17,4	5,5	0,3	2,4	2,1	2,0	0,7	1,5	0,6	1,4	48,6	65,1	10,2	1,8	0,7	4,8	100,0
Total Cultivos Herbáceos	19,0	29,4	3,1	0,7	52,1	4,2	1,9	4,3	0,5	1,2	5,6	0,9	0,3	6,2	2,1	27,3	18,9	0,4	0,0	1,3	100,0
Barbecho	18,9	22,7	3,8	0,6	46,0	0,5	0,6	0,8	0,1	0,2	0,2	0,1	0,0	1,3	0,6	4,2	45,3	1,2	0,1	3,1	100,0
Cultivos Leñosos	0,1	0,1	0,0	0,0	0,2	0,0	0,0	0,0	0,0	0,0	0,0	0,0	0,0	0,1	0,1	0,2	0,8	97,2	0,0	1,5	100,0
Otras Asociaciones	2,9	3,2	0,4	0,0	6,5	1,8	0,0	1,7	0,7	0,4	0,3	0,0	0,0	2,7	14,3	21,9	10,4	8,1	39,4	13,7	100,0
Otras Superficies	0,1	0,1	0,0	0,0	0,3	0,0	0,0	0,0	0,0	0,0	0,0	0,0	0,0	0,1	0,1	0,2	0,4	0,2	0,0	99,0	100,0
TOTAL	5,0	7,2	0,9	0,2	13,3	0,9	0,4	0,9	0,1	0,2	1,1	0,2	0,1	1,3	0,5	5,6	7,1	10,4	0,0	63,6	100,0

3.10.- Estimaciones de Rendimientos de los principales cultivos.

La información se ha obtenido, fundamentalmente, mediante el aforo de rendimientos de parcelas en campo efectuado por los técnicos encuestadores.

Los resultados publicados se han obtenido mediante medias ponderadas sucesivas de los datos de aforo con la superficie de cada cultivo, a nivel segmento, estrato, Provincia, Comunidad Autónoma y total nacional.

Los rendimientos de cultivos leñosos deben atribuirse a la superficie en producción (Ver punto 3.8).

Los datos se presentan en unos cuadros que recogen, para cada cultivo, el número de parcelas aforadas en la muestra de segmentos de la encuesta sobre rendimientos, y los rendimientos en kg/ha obtenidos, distinguiendo entre secano y regadío. Las parcelas cuyo rendimiento ha sido nulo por cualquier causa, figuran con rendimiento 1 kg/ha. Los resultados aparecen especificados para cada Provincia, y agregados para la Comunidad Autónoma y el total nacional en función de las superficies totales correspondientes.

Los rendimientos de Navarra han sido facilitados por la Comunidad Autónoma de Navarra.

La fiabilidad de estos estimadores de rendimientos depende, entre otros factores, del número de parcelas aforadas. Por este motivo, **algunos de los resultados obtenidos deben considerarse orientativos, especialmente cuando el número de parcelas aforadas sea poco representativo respecto al total de parcelas existentes en la provincia.**

No se recogen, por el momento, los rendimientos en invernadero dada la complejidad de los datos.

Para las CC.AA. de Galicia, P. de Asturias y Cantabria, se recogen los resultados de aforo de praderas polifitas, prados naturales y pastizales. Dada la dificultad del trabajo los rendimientos se expresan por intervalos de producción por ha.

3.10.1 CEREALES DE INVIERNO. Número de parcelas aforadas y rendimiento

Provincias y CC.AA.	TRIGO DURO				TRIGO BLANDO			
	Nº parcelas aforadas		Rendimientos Kg/Ha		Nº parcelas aforadas		Rendimientos Kg/Ha	
	Secano	Regadío	Secano	Regadío	Secano	Regadío	Secano	Regadío
A Coruña					20		3.547	
Lugo					43		2.465	
Ourense					38		3.528	
Pontevedra					6		2.572	
GALICIA					107		3.272	
ASTURIAS								
CANTABRIA					4		1.364	
Álava					84		5.489	
Guipúzcoa								
Vizcaya								
PAÍS VASCO					84		5.489	
NAVARRA			1.412	5.373			5.327	4.580
LA RIOJA					182	17	4.200	4.709
Huesca	13	24	33	2.903	37	72	2.925	3.523
Teruel	14		322		65	47	883	3.375
Zaragoza	565	200	485	4.148	60	99	1.664	4.214
ARAGÓN	592	224	473	3.996	162	218	1.897	3.848
Barcelona	27		2.046		51		1.439	
Girona	4		1.532		72	29	3.157	4.015
Lleida					92	137	864	4.133
Tarragona					13		1.787	
CATALUNA	31		2.037		228	166	1.508	4.108
BALEARES					34	3	2.022	3.123
Ávila					54	6	1.183	3.563
Burgos	13		1.485		404	25	3.484	4.315
León	1		850		143	212	2.185	6.331
Palencia					244	150	2.114	4.718
Salamanca	3	1	1.841	3.600	123	13	1.498	2.762
Segovia					226	6	1.237	3.484
Soria	9		735		246	17	1.943	2.700
Valladolid	1	1	1.400	2.500	115	19	1.477	3.220
Zamora	33		1.662		192	19	2.094	4.577
CASTILLA Y LEÓN	60	2	1.491	2.558	1.747	467	2.323	4.657
MADRID					48	4	1.426	3.612
Albacete	16	13	1.517	4.478	65	39	305	5.216
Ciudad Real	10	1	1.174	5.000	82	3	532	4.541
Cuenca	13	5	824	3.500	53		927	
Guadalajara					133	3	936	4.159
Toledo	137	9	597	2.696	67	7	1.141	5.078
CASTILLA LA MANCHA	176	28	662	3.707	400	52	783	5.098
Alicante	2	3	3.800	3.800	1	2	600	2.827
Castellón	6		3.275		1		2.000	
Valencia					10		3.085	
C. VALENCIANA	8	3	3.453	3.800	12	2	1.961	2.827
R. DE MURCIA	1		1.200		23	11	586	1.330
Badajoz	158	10	834	2.875	90		1.257	
Cáceres	1		1.000		2		928	
EXTREMADURA	159	10	838	2.875	92		1.252	
Almería					1		600	
Cádiz	141	18	1.258	2.525	12	3	2.122	3.720
Córdoba	163	69	1.148	2.693	6	3	1.296	3.678
Granada	17	14	354	4.242	2	5	1.429	7.165
Huelva	90	5	1.027	2.669	10		1.264	
Jaén	76	9	746	1.285	2		1	
Málaga	65	29	892	2.954	1		1.500	
Sevilla	275	27	811	3.847	35	15	1.150	3.344
ANDALUCÍA	827	171	976	3.057	69	26	1.418	3.698
Palmas (Las)								
Sta. C. Tenerife	1		2.000		1		2.000	
CANARIAS	1		2.000		1		2.000	
ESPAÑA	1.855	438	834	3.467	3.193	966	2.050	4.456

3.10.1 CEREALES DE INVIERNO. Número de parcelas aforadas y rendimiento (Cont.)

Provincias y CC.AA.	CEBADA 2 CARRERAS				CEBADA 6 CARRERAS			
	Nº parcelas aforadas		Rendimientos Kg/Ha		Nº parcelas aforadas		Rendimientos Kg/Ha	
	Secano	Regadío	Secano	Regadío	Secano	Regadío	Secano	Regadío
A Coruña	3		3.195					
Lugo								
Ourense								
Pontevedra								
GALICIA	3		3.195					
ASTURIAS								
CANTABRIA	6		1.185					
Alava	72		5.000					
Guipúzcoa								
Vizcaya								
PAÍS VASCO	72		5.000					
NAVARRA			3.950	3.213				
LA RIOJA	175	13	3.581	4.002	1		2.570	
Huesca	339	141	1.315	2.241	7		2.618	
Teruel	474	179	838	2.519	192	24	599	1.445
Zaragoza	158	101	1.450	3.663	20	2	1.302	3.869
ARAGÓN	971	421	1.199	2.697	219	26	843	1.854
Barcelona	115		910					
Girona	89	7	2.408	3.713				
Lleida	243	105	518	4.283	33	9	811	1.287
Tarragona	41	3	650	2.032	6		583	
CATALUNA	488	115	773	4.071	39	9	767	1.287
BALEARES	42	4	1.717	3.084	82	2	1.403	2.165
Ávila	142	33	1.035	2.933	74		1.005	
Burgos	611	7	2.235	2.866	21		2.016	
León	130	105	2.134	3.979	8		2.789	
Palencia	403	92	1.620	2.673	21	1	1.712	3.000
Salamanca	176	21	1.580	3.020	25	4	1.696	2.760
Segovia	437	10	1.145	3.569	89		1.416	
Soria	319	21	1.092	2.861	16	1	1.274	2.980
Valladolid	711	115	1.492	3.429	73	5	1.952	2.893
Zamora	252	57	2.099	3.445	62	3	1.656	2.572
CASTILLA Y LEÓN	3.181	461	1.624	3.204	389	14	1.497	2.851
MADRID	123	15	1.437	2.449	2		1.577	
Albacete	243	74	545	3.917	178	10	493	2.445
Ciudad Real	459	63	729	3.804	12	9	647	4.557
Cuenca	444	7	1.014	2.637	61		1.072	
Guadalajara	261	4	873	1.771	6		1.117	
Toledo	367	22	939	3.725	11	9	529	1.717
CASTILLA LA MANCHA	1.774	170	881	3.707	268	28	671	3.092
Alicante	8	11	972	4.544	1	2	900	900
Castellón	36		2.669					
Valencia	19		2.673		7		2.050	
C. VALENCIANA	63	11	2.195	4.544	8	2	2.003	900
R. DE MURCIA	26	4	200	1.275	101	19	369	1.517
Badajoz	107		1.349		13		875	
Cáceres	18	2	443	1				
EXTREMADURA	125	2	1.274	1	13		875	
Almería	8		3.732		24		312	
Cádiz	2	3	1	3.282	4		3.455	
Córdoba	5		2.191		8		156	
Granada	92	120	976	2.685	50	6	319	1.878
Huelva	23		775		2		607	
Jaén	8	6	1.533	2.526	4		509	
Málaga	14	12	1.187	2.710	5		1.130	
Sevilla	11		586					
ANDALUCÍA	163	141	1.004	2.695	97	6	337	1.878
Palmas (Las)								
Sta. C. Tenerife								
CANARIAS								
ESPAÑA	7.212	1.357	1.297	3.271	1.219	106	910	2.517

3.10.1 CEREALES DE INVIERNO. Número de parcelas aforadas y rendimiento (Cont.)

Provincias y CC.AA.	AVENA				CENTENO			
			Rendimientos Kg/Ha		Nº parcelas aforadas		Rendimientos Kg/Ha	
	Secano	Regadío	Secano	Regadío	Secano	Regadío	Secano	Regadío
A Coruña								
Lugo					15		2.277	
Ourense					4		1.248	
Pontevedra								
GALICIA					19		1.710	
ASTURIAS								
CANTABRIA								
Álava	31		4.079					
Guipúzcoa								
Vizcaya								
PAÍS VASCO	31		4.079					
NAVARRA			4.794	4.414			1.160	3.000
LA RIOJA		3		3.175	1		3.000	
Huesca	8	4	656	2.657				
Teruel	65	1	393	1.500	13		655	
Zaragoza	6	1	34	1.800	9	3	553	1.748
ARAGÓN	79	6	379	1.676	22	3	644	1.748
Barcelona	10		804					
Girona	1		1					
Lleida	5	3	1.542	4.482	1		200	
Tarragona	3		276					
CATALUÑA	19	3	766	4.482	1		200	
BALEARES	96	1	1.383	1.800				
Ávila	7		602		20		629	
Burgos	17		1.411		5		1.349	
León	95	9	1.839	2.894	43		2.297	
Palencia	61	4	1.591	3.884	47		2.131	
Salamanca	54	2	1.242	2.845	28		795	
Segovia	6		802		30		1.123	
Soria	4		744		12		1.060	
Valladolid	13		739		16		502	
Zamora	115	2	1.043	2.475	81		897	
CASTILLA Y LEÓN	372	17	1.445	3.229	282		1.424	
MADRID	23		964		2		297	
Albacete	59	8	368	2.493	12		153	
Ciudad Real	126	3	519	2.621	1		210	
Cuenca	21		705					
Guadalajara	14		527		6		530	
Toledo	68	2	688	2.000	7		410	
CASTILLA LA MANCHA	288	13	540	2.461	26		345	
Alicante		8		1.705				
Castellón								
Valencia	18		746					
C. VALENCIANA	18	8	746	1.705				
R. DE MURCIA	41		72					
Badajoz	114		681		7		692	
Cáceres	31		388		5		376	
EXTREMADURA	145		641		12		651	
Almería	10		298					
Cádiz	3		762					
Córdoba	13		1.267					
Granada	35	19	374	3.321				
Huelva	12		561					
Jaén	4		1.326					
Málaga	14	1	679	900				
Sevilla	3	2	576	1.657				
ANDALUCÍA	94	22	653	2.514				
Palmas (Las)								
Sta. C. Tenerife								
CANARIAS								
ESPAÑA	1.206	73	874	2.431	365	3	1.262	1.748

3.10.2 CEREALES DE PRIMAVERA. Número de parcelas aforadas y rendimiento

Provincias y CC.AA.	ARROZ		MAIZ			
	Nº parcelas aforadas	Rendimientos kg/Ha	Nº parcelas aforadas		Rendimientos Kg/Ha	
	Regadío	Regadío	Secano	Regadío	Secano	Regadío
A Coruña			90		7.512	
Lugo			40		5.626	
Ourense			15		6.870	
Pontevedra			50		6.080	
GALICIA			195		6.873	
ASTURIAS						
CANTABRIA			12	3	10.211	9.440
Alava			1		12.000	
Guipuzcoa						
Vizcaya						
PAIS VASCO			1		12.000	
NAVARRA		5.859			3.588	8.007
LA RIOJA				7		8.498
Huesca	45	6.213	1	160	9.500	10.147
Teruel	3	6.500	1	94	8.000	9.565
Zaragoza	14	4.756	2	216	6.068	10.367
ARAGON	62	5.461	4	470	7.695	10.160
Barcelona						
Girona	24	7.020	3	55	13.548	11.029
Lleida	1	7.500	1	182	8.500	10.259
Tarragona	85	6.840				
CATALUNA	110	6.856	4	237	13.295	10.470
BALEARES			4		5.749	
Avila				1		10.000
Burgos				14		9.241
León				596		10.317
Palencia				71		11.531
Salamanca				77		12.293
Segovia						
Soria				6		11.470
Valladolid				68		9.991
Zamora				153		11.215
CASTILLA Y LEON				986		10.741
MADRID			12	87	11.662	16.055
Albacete				62		11.161
Ciudad Real				14		12.333
Cuenca				1		11.000
Guadalajara				18		12.429
Toledo				28		12.076
CASTILLA LA MANCHA				123		11.655
Alicante						
Castellón	1	6.000				
Valencia	51	7.533		3		6.555
C. VALENCIANA	52	7.506		3		6.555
R. DE MURCIA						
Badajoz	101	7.836		206		11.409
Cáceres	15	7.218		104		10.526
EXTREMADURA	116	7.657		310		11.106
Almería						
Cádiz	12	7.480		19		10.937
Córdoba				87		12.728
Granada			15	112	5.585	6.076
Huelva				1		10.000
Jaén				10		11.489
Málaga				2		10.000
Sevilla	18	10.000		30		11.479
ANDALUCIA	30	9.798	15	261	5.585	11.102
Palmas (Las)			9		1.443	
Sta. C. Tenerife						
CANARIAS			9		1.443	
ESPAÑA	370	8.169	256	2.487	7.416	10.983

3.10.3 LEGUMINOSAS. Número de parcelas aforadas y rendimiento

Provincias y CC.AA.	JUDÍAS SECAS				HABAS SECAS			
	Nº parcelas aforadas		Rendimientos Kg/Ha		Nº parcelas aforadas		Rendimientos Kg/Ha	
	Secano	Regadío	Secano	Regadío	Secano	Regadío	Secano	Regadío
A Coruña								
Lugo								
Ourense								
Pontevedra								
GALICIA								
ASTURIAS	61		1.156					
CANTABRIA								
Alava								
Guipuzcoa								
Vizcaya								
PAIS VASCO								
NAVARRA			900	2.932			2.391	2091
LA RIOJA								
Huesca								
Teruel								
Zaragoza								
ARAGON								
Barcelona								
Girona					1		3.000	
Lleida								
Tarragona								
CATALUNA					1		3.000	
BALEARES					1	3	1.000	1351
Ávila	1	3	300	5.057				
Burgos								
León		65		2.789				
Palencia		3		2.309				
Salamanca								
Segovia								
Soria								
Valladolid								
Zamora		12		2.606				
CASTILLA Y LEON	1	83	300	2.939				
MADRID						1		600
Albacete								
Ciudad Real					1		700	
Cuenca								
Guadalajara						2		542
Toledo								
CASTILLA LA MANCHA					1	2	700	542
Alicante	1		2.000					
Castellón								
Valencia						2		2500
C. VALENCIANA	1		2.000			2		2500
R. DE MURCIA								
Badajoz					41	5	110	263
Cáceres					6		37	
EXTREMADURA					47	5	107	263
Almería								
Cádiz					6		130	
Córdoba					31	22	166	233
Granada					2		300	
Huelva								
Jaén					1		1	
Málaga					17	7	425	1451
Sevilla					24	15	254	1417
ANDALUCIA					81	44	249	801
Palmas (Las)								
Sta. C. Tenerife								
CANARIAS								
ESPAÑA	63	83	1.182	2.939	131	57	233	704

3.10.3 LEGUMINOSAS. Número de parcelas aforadas y rendimiento (Cont.)

Provincias y CC.AA.	LENTEJAS		GARBANZOS			
	Nº parcelas aforadas	Rendimientos Kg/Ha	Nº parcelas aforadas		Rendimientos Kg/Ha	
	Secano	Secano	Secano	Regadío	Secano	Regadío
A Coruña						
Lugo						
Ourense						
Pontevedra						
GALICIA						
ASTURIAS						
CANTABRIA						
Alava						
Guipuzcoa						
Vizcaya						
PAIS VASCO						
NAVARRA						
LA RIOJA						
Huesca						
Teruel			1		1	
Zaragoza						
ARAGON			1		1	
Barcelona			2	1	400	1600
Girona						
Lleida						
Tarragona						
CATALUNA			2	1	400	1600
BALEARES			2		767	
Avila	1	150	2	1	458	500
Burgos			1		650	
León			17	3	493	1207
Palencia	1	200	2		189	
Salamanca	7	441	5		500	
Segovia			3		724	
Soria						
Valladolid	5	359	3	2	555	509
Zamora			13	4	557	548
CASTILLA Y LEON	14	369	46	10	527	558
MADRID	5	401	3		399	
Albacete	20	110				
Ciudad Real	2	1	3		1	
Cuenca	22	400	2		1	
Guadalajara	2	353				
Toledo	19	157	24		196	
CASTILLA LA MANCHA	65	238	29		173	
Alicante						
Castellón						
Valencia						
C. VALENCIANA						
R. DE MURCIA						
Badajoz			27		460	
Cáceres						
EXTREMADURA			27		460	
Almería						
Cádiz			5		294	
Córdoba			3		124	
Granada			10	5	754	1684
Huelva						
Jaén			9		309	
Málaga			5	1	545	1000
Sevilla			9		450	
ANDALUCIA			41	6	404	1448
Palmas (Las)	2	200				
Sta. C. Tenerife						
CANARIAS	2	200				
ESPAÑA	86	271	151	17	363	692

3.10.3 LEGUMINOSAS. Número de parcelas aforadas y rendimiento (Cont.)

Provincias y CC.AA.	GUISANTES SECOS				VEZA				YEROS			
	Nº parcelas aforadas		Rendimientos Kg/Ha		Nº parcelas aforadas		Rendimientos Kg/Ha		Nº parcelas aforadas		Rendimientos Kg/Ha	
	Secano	Regadío	Secano	Regadío	Secano	Regadío	Secano	Regadío	Secano	Regadío	Secano	Regadío
A Coruña												
Lugo												
Ourense												
Pontevedra												
GALICIA												
ASTURIAS												
CANTABRIA												
Alava	6		2.392									
Guipuzcoa												
Vizcaya												
PAIS VASCO	6		2.392									
NAVARRA			1.799	1741			571	592				
LA RIOJA	1		1.300									
Huesca	1	3	700	1.582	13		3		5		19	
Teruel	9		405		6		47		13		4	
Zaragoza	6	4	600	2.733	19		45		15	7	388	827
ARAGON	16	7	575	2.187	38		14		33	7	155	827
Barcelona												
Girona	3		2.500									
Lleida	4		1.566		2	1	85	700				
Tarragona												
CATALUNA	7		1.779		2	1	85	700				
BALEARES		1		1000								
Avila	3		214		4		164					
Burgos	30		1.807		24		856		3		354	
León	16	1	490	920	10	2	492	1250				
Palencia	37		1.094		13		384		2		202	
Salamanca	4		176									
Segovia					5		714		1		100	
Soria	37	1	520	700	8		485		3		303	
Valladolid	42	3	716	1084	8		516		7	1	432	400
Zamora	17		566		6		878		2		44	
CASTILLA Y LEON	186	5	921	1008	78	2	657	1250	18	1	336	400
MADRID	12	31	429	528	5		218		9		420	
Albacete	6		56		4		27		49	1	62	250
Ciudad Real	21	5	285	1029	22	3	25	498	46		365	
Cuenca	3		370		1		200		19		205	
Guadalajara	19	8	496	801	17		519		9		267	
Toledo	20		184		16		279		26		290	
CASTILLA LA MANCHA	69	13	282	837	60	3	146	498	149	1	227	250
Alicante		1		1000								
Castellón												
Valencia												
C. VALENCIANA		1		1000								
R. DE MURCIA												
Badajoz	24	2	164	380	1		250					
Cáceres	37		230									
EXTREMADURA	61	2	196	380	1		250					
Almería												
Cádiz	1		300									
Córdoba									4		268	
Granada	2		150									
Huelva	8	1	509	1600								
Jaén												
Málaga	6		949									
Sevilla	4		863		1		400					
ANDALUCIA	21	1	791	1600	1		400		4		268	
Palmas (Las)	3		278									
Sta. C. Tenerife												
CANARIAS	3		278									
ESPAÑA	382	61	752	1.121	185	6	351	629	213	9	239	621

3.10.4 TUBERCULOS. Número de parcelas aforadas y rendimiento

Provincias y CC.AA.	PATATA			
	Nº parcelas aforadas		Rendimientos Kg/Ha	
	Secano	Regadío	Secano	Regadío
A Coruña	20		22.358	
Lugo	23		22.877	
Ourense	6	13	28.956	25.580
Pontevedra	13	1	31.065	40.000
GALICIA	62	14	23.984	26.996
ASTURIAS	47	13	35.058	36.286
CANTABRIA	8	5	39.341	49.142
Alava		19		35.458
Guipuzcoa				
Vizcaya				
PAIS VASCO		19		35.458
NAVARRA			15.962	25.575
LA RIOJA		39		42.191
Huesca				
Teruel	2	13	25.000	24.893
Zaragoza		14		26.954
ARAGON	2	27	25.000	26.490
Barcelona	2	4	7.364	31.561
Girona		4		25.763
Lleida	1	6	5.000	15.415
Tarragona		9		26.302
CATALUÑA	3	23	5.656	24.284
BALEARES		10		31.686
Avila		4		37.530
Burgos	3	29	10.656	31.342
León	1	67	30.000	42.117
Palencia		4		45.698
Salamanca		25		38.369
Segovia		36		40.453
Soria		9		38.731
Valladolid		44		37.993
Zamora	7	22	22.043	42.862
CASTILLA Y LEON	11	240	12.047	37.803
MADRID		1		20.000
Albacete		6		62.123
Ciudad Real	3	4	21.026	30.232
Cuenca		1		30.000
Guadalajara		3		40.710
Toledo		9		30.573
CASTILLA LA MANCHA	3	23	21.026	52.654
Alicante		25		20.716
Castellón	2	8	10.000	17.602
Valencia		24		35.016
C. VALENCIANA	2	57	10.000	26.887
R. DE MURCIA		25		30.652
Badajoz		2		37.114
Cáceres		4		37.533
EXTREMADURA		6		37.162
Almería		2		13.842
Cádiz		9		16.770
Córdoba		2		35.000
Granada		20		49.617
Huelva		1		8.500
Jaén				
Málaga		5		22.047
Sevilla		26		28.296
ANDALUCÍA		65		29.014
Palmas (Las)	28		20.000	
Sta. C. Tenerife	128	29	9.779	13.506
CANARIAS	156	29	10.774	13.506
ESPAÑA	294	596	21.068	34.212

3.10.5 CULTIVOS INDUSTRIALES. Número de parcelas aforadas y rendimiento

Provincias y CC.AA.	REMOLACHA				ALGODÓN				GIRASOL			
	Nº parcelas aforadas		Rendimientos Kg/Ha		Nº parcelas aforadas		Rendimientos Kg/Ha		Nº parcelas aforadas		Rendimientos Kg/Ha	
	Secano	Regadío	Secano	Regadío	Secano	Regadío	Secano	Regadío	Secano	Regadío	Secano	Regadío
A Coruña												
Lugo												
Ourense												
Pontevedra												
GALICIA												
ASTURIAS												
CANTABRIA												
Alava		15		69.290					8		1.891	
Guipuzcoa												
Vizcaya												
PAIS VASCO		15		69.290					8		1.891	
NAVARRA				67.680							1.895	1.742
LA RIOJA		20		73.317					4	4	752	2.500
Huesca									10	16	549	1.075
Teruel												
Zaragoza									7	12	899	2.461
ARAGON									17	28	765	1.715
Barcelona												
Girona									19	2	2.656	2.927
Lleida												
Tarragona												
CATALUNA									19	2	2.656	2.927
BALEARES												
Avila		14		78.311					9	1	428	1.800
Burgos	1	78	60.000	70.009					84		1.169	
León		117		92.071					6	3	663	2.224
Palencia		55		77.721					14	20	652	2.092
Salamanca		31		77.038					38		549	
Segovia		29		78.251					59		718	
Soria		10		82.697					96	8	795	2.235
Valladolid		93		78.253					49	11	546	1.813
Zamora		47		81.686					32	8	494	2.501
CASTILLA Y LEON	1	474	60.000	80.022					387	51	774	2.053
MADRID									2		150	
Albacete		8		75.094					1	2	250	1.666
Ciudad Real		3		81.015								
Cuenca									249	5	506	1.462
Guadalajara									66		479	
Toledo									4		466	
CASTILLA LA MANCHA		11		78.198					320	7	503	1.474
Alicante										1		800
Castellón												
Valencia										2		3.707
C. VALENCIANA										3		1.250
R. DE MURCIA						4		4.677				
Badajoz		1		65.000					9	2	513	1.097
Cáceres												
EXTREMADURA		1		65.000					9	2	513	1.097
Almería												
Cádiz	9	46	33.193	62.138		81		3.914	56	11	634	1.326
Córdoba		7		47.529		63		4.548	53	21	840	1.757
Granada									2	5	144	4.185
Huelva	4		37.789						43		761	
Jaén		11		76.267		36		4.298	4		617	
Málaga									9	5	399	1.301
Sevilla		21		61.013		78		4.170	79	13	531	1.393
ANDALUCIA	13	85	33.539	61.151		258		4.200	246	55	615	1.516
Palmas (Las)												
Sta. C. Tenerife												
CANARIAS												
ESPAÑA	14	606	33.550	73.859		262		4.205	1.012	152	627	1.662

3.10.6 CULTIVOS FORRAJEROS. Número de parcelas aforadas y rendimiento

Provincias y CC.AA.	MAIZ FORRAJERO			
	Nº parcelas aforadas		Rendimientos Kg/Ha	
	Secano	Regadío	Secano	Regadío
A Coruña	57		43.787	
Lugo	60		36.641	
Ourense	1		42.930	
Pontevedra	44		43.460	
GALICIA	162		41.168	
ASTURIAS	103		56.969	
CANTABRIA	34		37.683	
Alava		3		40.000
Guipuzcoa	2		13.496	
Vizcaya	3		11.598	
PAIS VASCO	5	3	13.013	40.000
NAVARRA			26.807	44.095
LA RIOJA		17		9.629
Huesca				
Teruel	2		8.884	
Zaragoza				
ARAGON	2		8.884	
Barcelona				
Girona	6		19.891	
Lleida	1	3	16.000	25.119
Tarragona				
CATALUÑA	7	3	19.633	25.119
BALEARES				
Avila				
Burgos		4		80.018
León		13		53.788
Palencia				
Salamanca				
Segovia		2		46.564
Soria				
Valladolid				
Zamora	2		7.000	
CASTILLA Y LEON	2	19	7.000	70.263
MADRID				
Albacete				
Ciudad Real				
Cuenca				
Guadalajara				
Toledo		3		47.466
CASTILLA LA MANCHA		3		47.466
Alicante		1		37.980
Castellón				
Valencia		6		6.852
C. VALENCIANA		7		16.176
R. DE MURCIA		5		16.715
Badajoz				
Cáceres				
EXTREMADURA				
Almería				
Cádiz				
Córdoba		1		40.000
Granada				
Huelva				
Jaén				
Málaga				
Sevilla				
ANDALUCIA		1		40.000
Palmas (Las)				
Sta. C. Tenerife				
CANARIAS				
ESPAÑA	315	58	42.037	48.931

3.10.7 CULTIVOS HORTÍCOLAS. Número de parcelas aforadas y rendimientos

Provincias y CC.AA.	ESPÁRRAGO		TOMATE		SANDÍA		MELÓN	
	Nº parcelas aforadas	Rendimiento Kg/ha	Nº parcelas aforadas	Rendimiento Kg/ha	Nº parcelas aforadas	Rendimiento Kg/ha	Nº parcelas aforadas	Rendimiento Kg/ha
	Regadío	Regadío	Regadío	Regadío	Regadío	Regadío	Regadío	Regadío
GALICIA								
ASTURIAS								
CANTABRIA								
PAIS VASCO								
NAVARRA		2.604		76.953				19.707
LA RIOJA			4	60.721				
ARAGON			5	64.825				
CATALUÑA			18	65.806	3	67.054	1	40.000
BALEARES			9	35.568	7	48.156	7	29.163
CASTILLA Y LEON			2	79.966				
MADRID							1	40.000
CASTILLA LA MANCHA	3	7.000	1	42.000	4	32.764	24	37.931
C. VALENCIANA	3	4.375	30	37.012	91	40.023	49	22.920
R. DE MURCIA			3	70.000	36	43.063	46	23.653
EXTREMADURA	1	4.500	135	77.207	7	68.218	9	49.378
ANDALUCIA	50	6.325	23	55.813	30	40.399	5	27.882
CANARIAS								
ESPAÑA	57	6.444	230	72.628	178	42.011	142	29.741

Provincias y CC.AA.	CALABACÍN		PEPINO		BERENJENA		PIMIENTO	
	Nº parcelas aforadas	Rendimiento Kg/ha	Nº parcelas aforadas	Rendimiento Kg/ha	Nº parcelas aforadas	Rendimiento Kg/ha	Nº parcelas aforadas	Rendimientos Kg/ha
	Regadío	Regadío	Regadío	Regadío	Regadío	Regadío	Regadío	Regadío
GALICIA								
ASTURIAS								
CANTABRIA								
PAIS VASCO								
NAVARRA								
LA RIOJA							8	25.310
ARAGON							5	17.737
CATALUÑA	7	62.949			1	20.000	2	21.131
BALEARES	2	40.824					1	35.000
CASTILLA Y LEON							19	21.276
MADRID								
CASTILLA LA MANCHA							4	28.667
C. VALENCIANA	6	15.300			8	53.487	16	33.675
R. DE MURCIA	3	34.258			2	35.000	5	22.615
EXTREMADURA	2	35.000			5	55.313	3	17.827
ANDALUCIA	1	25.000			2	40.000	7	13.776
CANARIAS								
ESPAÑA	21	37.944			18	52.996	70	23.842

3.10.7 CULTIVOS HORTÍCOLAS. Número de parcelas aforadas y rendimientos (Cont.)

Provincias y CC.AA.	ALCACHOFA		AJO		CEBOLLA		ZANAHORIA	
	Nº parcelas aforadas	Rendimiento Kg/ha	Nº parcelas aforadas	Rendimiento Kg/ha	Nº parcelas aforadas	Rendimiento Kg/ha	Nº parcelas aforadas	Rendimientos Kg/ha
	Regadío	Regadío	Regadío	Regadío	Regadío	Regadío	Regadío	Regadío
GALICIA								
ASTURIAS								
CANTABRIA								
PAIS VASCO								
NAVARRA		5.051		10.037		53.142		
LA RIOJA	18	3.505						
ARAGON					4	56.904		
CATALUÑA	21	12.451			14	32.852		
BALEARES					2	21.663		
CASTILLA Y LEON			15	11.526	23	40.522	31	74.715
MADRID	1	17.000	2	9.000				
CASTILLA LA MANCHA	2	16.681	29	11.907	26	56.470		
C. VALENCIANA	76	16.835	2	11.468	27	26.812		
R. DE MURCIA	4	23.418			4	59.396		
EXTREMADURA					1	43.500		
ANDALUCIA	42	31.381	10	8.510	23	27.511	10	40.491
CANARIAS					5	13.925		
ESPAÑA	164	21.340	58	11.516	129	47.939	41	59.158

Provincias y CC.AA.	JUDÍA VERDE		GUISANTE VERDE		HABA VERDE		FRESA	
	Nº parcelas aforadas	Rendimiento Kg/ha	Nº parcelas aforadas	Rendimiento Kg/ha	Nº parcelas aforadas	Rendimiento Kg/ha	Nº parcelas aforadas	Rendimiento kg/ha
	Regadío	Regadío	Regadío	Regadío	Regadío	Regadío	Regadío	Regadío
GALICIA								
ASTURIAS								
CANTABRIA								
PAIS VASCO	4	9.583						
NAVARRA								
LA RIOJA	5	11.247	11	4.484				
ARAGON			7	3.971	2	8.967		
CATALUÑA	8	17.846			5	5.157		
BALEARES					2	12.463		
CASTILLA Y LEON	14	6.664	15	6.394				
MADRID								
CASTILLA LA MANCHA	2	14.000	6	5.887	1	5.500		
C. VALENCIANA	11	5.131			5	8.256		
R. DE MURCIA								
EXTREMADURA								
ANDALUCIA	23	29.462	15	4.441	2	6.733	113	46.368
CANARIAS								
ESPAÑA	67	18.214	54	5.208	17	6.798	113	46.368

3.10.8 FRUTALES CITRICOS. Número de parcelas aforadas y rendimiento

Provincias y CC.AA.	NARANJO		MANDARINO		LIMONERO	
	Nº parcelas aforadas	Rendimientos	Nº parcelas aforadas	Rendimientos	Nº parcelas aforadas	Rendimientos
	Aforadas	Kg/Ha	Aforadas	Kg/Ha	Aforadas	Kg/Ha
A Coruña						
Lugo						
Ourense						
Pontevedra						
GALICIA						
ASTURIAS						
CANTABRIA						
Alava						
Guipuzcoa						
Vizcaya						
PAIS VASCO						
NAVARRA						
LA RIOJA						
Huesca						
Teruel						
Zaragoza						
ARAGON						
Barcelona						
Girona						
Lleida						
Tarragona	34	22.142	76	20.055		
CATALUNA	34	22.142	76	20.055		
BALEARES	12	19.294	1	22.500	4	8.126
Avila						
Burgos						
León						
Palencia						
Salamanca						
Segovia						
Soria						
Valladolid						
Zamora						
CASTILLA Y LEON						
MADRID						
Albacete						
Ciudad Real						
Cuenca						
Guadalajara						
Toledo						
CASTILLA LA MANCHA						
Alicante	851	23.997	321	22.787	512	23.261
Castellón	281	13.954	2.079	12.410	3	34.518
Valencia	3.346	14.224	3.756	14.644	8	7.114
C. VALENCIANA	4.478	16.341	6.156	14.566	523	23.215
R. DE MURCIA	238	21.523	48	19.741	461	18.286
Badajoz	1	1				
Cáceres						
EXTREMADURA	1	1				
Almería	80	19.281			47	33.685
Cádiz	6	23.287				
Córdoba	33	18.144	1	11.000		
Granada	7	16.964				
Huelva	34	28.266	10	33.112		
Jaén						
Málaga	37	16.330	3	16.798	29	31.469
Sevilla	84	23.273	2	18.126		
ANDALUCIA	281	22.388	16	27.305	76	32.578
Palmas (Las)	2	15.000			1	15.000
Sta. C. Tenerife	12	15.584				
CANARIAS	14	15.174			1	15.000
ESPAÑA	5.058	19.330	6.297	15.845	1.065	21.463

3.10.9 FRUTALES NO CÍTRICOS. Número de parcelas aforadas y rendimiento

Provincias y CC.AA.	FRUTALES DE PEPITA							
	MANZANO				PERAL			
	Nº parcelas aforadas		Rendimientos Kg/Ha		Nº parcelas aforadas		Rendimientos Kg/Ha	
	Secano	Regadío	Secano	Regadío	Secano	Regadío	Secano	Regadío
A Coruña	25		11.548					
Lugo	6		14.125					
Ourense								
Pontevedra	5		14.710					
GALICIA	36		12.922					
ASTURIAS	107		10.930					
CANTABRIA								
Alava								
Guipuzcoa	33	1	3.784	15.000				
Vizcaya								
PAIS VASCO	33	1	3.784	15.000				
NAVARRA				27.112				20.430
LA RIOJA		19		21.336		41		20.676
Huesca		31		50.904		63		33.708
Teruel	1	2	6.888	13.707				
Zaragoza		84		37.001		34		23.654
ARAGON	1	117	6.888	39.235		97		28.278
Barcelona	2		1		2	1	1	15.000
Girona		26		34.328		7		30.000
Lleida		185		35.478		340		25.426
Tarragona		8		36.479	1	6	1.600	24.082
CATALUNA	2	219	1	35.322	3	354	574	25.474
BALEARES								
Avila		9		4.659				
Burgos	6		6.082		1		16.665	
León	4	57	13.326	10.440	4	22	12.108	13.511
Palencia						1		30.000
Salamanca	3		2.686					
Segovia								
Soria								
Valladolid								
Zamora	14	4	7.897	54.720	4	2	569	762
CASTILLA Y LEON	27	70	8.030	12.294	9	25	6.823	14.687
MADRID		2		3.125				
Albacete	1	1	1.500	9.000				
Ciudad Real								
Cuenca	4		1.501		1		300	
Guadalajara	1		1.000					
Toledo								
CASTILLA LA MANCHA	6	1	1.358	9.000	1		300	
Alicante		26		7.342		9		6.936
Castellón		1		3.000		1		10.000
Valencia		7		9.843		2		22.981
C. VALENCIANA		34		7.436		12		13.639
R. DE MURCIA						5		15.014
Badajoz						9		26.473
Cáceres								
EXTREMADURA						9		26.473
Almería								
Cádiz								
Córdoba	1		6.500					
Granada		1		20.000		4		24.369
Huelva					1		8.000	
Jaén								
Málaga								
Sevilla								
ANDALUCIA	1	1	6.500	20.000	1	4	8.000	24.369
Palmas (Las)								
Sta. C. Tenerife								
CANARIAS								
ESPAÑA	213	464	8.890	33.660	14	547	5.950	24.708

3.10.9 FRUTALES NO CÍTRICOS. Número de parcelas aforadas y rendimiento (Cont.)

Provincias y CC.AA.	FRUTALES DE HUESO							
	ALBARICOQUERO				MELOCOTONERO, NECT.			
	Nº parcelas aforadas		Rendimientos Kg/Ha		Nº parcelas aforadas		Rendimientos Kg/Ha	
	Secano	Regadío	Secano	Regadío	Secano	Regadío	Secano	Regadío
A Coruña								
Lugo								
Ourense								
Pontevedra								
GALICIA								
ASTURIAS								
CANTABRIA								
Alava								
Guipuzcoa								
Vizcaya								
PAIS VASCO								
NAVARRA								24.760
LA RIOJA						29		21.260
Huesca					1	101	25.695	27.361
Teruel	1		8.000		2	14	3.927	23.515
Zaragoza		14		7.881		49		26.076
ARAGON	1	14	8.000	7.881	3	164	13.075	26.579
Barcelona	2		1.603		2	8	204	14.597
Girona		2		10.470		13		32.987
Lleida		1		12.000	2	418	22.844	29.891
Tarragona		2		10.971	3	61	10.745	20.838
CATALUNA	2	5	1.603	11.198	7	500	6.270	28.704
BALEARES	2	1	3.374	10.000				
Avila								
Burgos								
León								
Palencia								
Salamanca								
Segovia								
Soria								
Valladolid								
Zamora	2	1	2.334	3.600	4	1	1.517	6.600
CASTILLA Y LEON	2	1	2.334	3.600	4	1	1.517	6.600
MADRID								
Albacete	1	43	1.500	8.465	2	2	1.000	4.288
Ciudad Real								
Cuenca								
Guadalajara					1		10.000	
Toledo								
CASTILLA LA MANCHA	1	43	1.500	8.465	3	2	1.498	4.288
Alicante		5		8.527		5		4.023
Castellón		6		3.388		11		4.878
Valencia		44		6.940		266		10.677
C. VALENCIANA		55		6.896		282		10.133
R. DE MURCIA	2	142	7.315	8.623	3	103	3.235	30.174
Badajoz						40		27.215
Cáceres					1		6.000	
EXTREMADURA					1	40	6.000	27.215
Almería								
Cádiz								
Córdoba						3		12.070
Granada						25		18.817
Huelva					14	17	14.559	19.151
Jaén						4		19.161
Málaga								
Sevilla						24		14.231
ANDALUCIA					14	73	14.559	15.795
Palmas (Las)								
Sta. C. Tenerife								
CANARIAS								
ESPAÑA	10	261	5.209	8.181	35	1.194	10.421	25.072

3.10.9 FRUTALES NO CÍTRICOS. Número de parcelas aforadas y rendimiento (Cont.)

Provincias y CC.AA.	FRUTALES DE HUESO							
	CEREZO Y GUINDO				CIRUELO			
	Nº parcelas aforadas		Rendimientos Kg/Ha		Nº parcelas aforadas		Rendimientos Kg/Ha	
	Secano	Regadío	Secano	Regadío	Secano	Regadío	Secano	Regadío
A Coruña Lugo Ourense Pontevedra								
GALICIA								
ASTURIAS								
CANTABRIA								
Alava Guipuzcoa Vizcaya								
PAIS VASCO								
NAVARRA				6.013				3.804
LA RIOJA	4	26	4.257	7.015		1		9.630
Huesca	2	5	852	5.988		6		15.730
Teruel	11	6	8.424	12.512				
Zaragoza	56	38	6.479	4.037	3	22	4.356	8.553
ARAGON	69	49	6.478	4.425	3	28	4.356	8.909
Barcelona	2	7	3.220	3.456	1	4	1	9.665
Girona	1		10.000			1		8.000
Lleida		8		5.036		14		13.731
Tarragona	17	20	4.634	3.946		8		3.052
CATALUNA	20	35	4.110	4.066	1	27	1	9.175
BALEARES								
Avila	2	2	9.660	10.385				
Burgos	13		8.889		1		11.000	
León	22		12.806		3		15.236	
Palencia								
Salamanca	6		5.884		1		2.000	
Segovia								
Soria								
Valladolid								
Zamora	2	3	4.162	3.260	1	2	3.600	24.153
CASTILLA Y LEON	45	5	10.741	9.373	6	2	6.454	24.153
MADRID						4		5.357
Albacete					2	8	5.000	6.705
Ciudad Real					1		1	
Cuenca	4		190		4		469	
Guadalajara	2		254		1		2.000	
Toledo						3		2.325
CASTILLA LA MANCHA	6		228		8	11	1.898	3.016
Alicante	2	52	516	2.226		5		4.750
Castellón		8		2.001		1		6.000
Valencia		3		6.375		86		5.521
C. VALENCIANA	2	63	516	2.431		92		5.415
R. DE MURCIA		2		6.597	1	67	12.200	13.479
Badajoz						34		29.481
Cáceres	19	6	2.488	3.168				
EXTREMADURA	19	6	2.488	3.168		34		29.481
Almería								
Cádiz								
Córdoba	1		6.000			5		11.623
Granada	1	3	950	10.000		2		18.908
Huelva						2		3.354
Jaén	8		1.527			8		34.851
Málaga								
Sevilla						13		28.907
ANDALUCIA	10	3	1.388	10.000		30		21.484
Palmas (Las)								
Sta. C. Tenerife								
CANARIAS								
ESPAÑA	175	189	4.465	3.907	19	296	4.354	15.502

3.10.9 FRUTALES NO CÍTRICOS. Número de parcelas aforadas y rendimiento (Cont.)

Provincias y CC.AA.	FRUTOS SECOS							
	ALMENDRO				AVELLANO			
	Nº parcelas aforadas		Rendimientos Kg/Ha		Nº parcelas aforadas		Rendimientos Kg/Ha	
	Secano	Regadío	Secano	Regadío	Secano	Regadío	Secano	Regadío
A Coruña								
Lugo								
Ourense								
Pontevedra								
GALICIA								
ASTURIAS								
CANTABRIA								
Alava								
Guipuzcoa								
Vizcaya								
PAIS VASCO								
NAVARRA				1.024				
LA RIOJA	74		1.190		1		50	
Huesca	75	12	690	1.751				
Teruel	163	5	567	1.070				
Zaragoza	283	36	715	5.694				
ARAGON	521	53	662	5.109				
Barcelona	16		1.115		3		538	
Girona					3	5	994	998
Lleida	111	10	469	762	1		550	
Tarragona	245	61	583	1.181	44	229	474	1.201
CATALUNA	372	71	546	938	51	234	515	1.175
BALEARES	145	2	279	1.933				
Avila								
Burgos	4		1.358					
León								
Palencia								
Salamanca	17		1.713					
Segovia								
Soria	7		1.472					
Valladolid	1		1					
Zamora								
CASTILLA Y LEON	29		1.481					
MADRID	5		217					
Albacete	135	32	274	833				
Ciudad Real	21	2	447	1.200				
Cuenca	131		118					
Guadalajara	3		484					
Toledo	25	1	363	1.000				
CASTILLA LA MANCHA	315	35	255	854				
Alicante	223	61	533	1.172				
Castellón	298	17	1.080	2.679		7		1.388
Valencia	432	18	1.269	1.030		2		345
C. VALENCIANA	953	96	983	1.437		9		1.294
R. DE MURCIA	148	80	213	920				
Badajoz	24	2	1.748	3.300				
Cáceres								
EXTREMADURA	24	2	1.748	3.300				
Almería	41	2	84	235				
Cádiz								
Córdoba	3		280					
Granada	117	33	359	1.066				
Huelva	13		935					
Jaén	7	1	1	1				
Málaga	22		201					
Sevilla								
ANDALUCIA	203	36	249	642				
Palmas (Las)								
Sta. C. Tenerife								
CANARIAS								
ESPAÑA	2.789	375	472	1.692	52	243	515	1.186

3.10.10 FRUTALES TROPICALES. Número de parcelas aforadas y rendimiento

Provincias y CC.AA.	FRUTALES TROPICALES	
	PLATANO	
	Nº parcelas aforadas	Rendimientos
	Regadío	Kg/Ha Regadío
A Coruña		
Lugo		
Ourense		
Pontevedra		
GALICIA		
ASTURIAS		
CANTABRIA		
Alava		
Guipuzcoa		
Vizcaya		
PAIS VASCO		
NAVARRA		
LA RIOJA		
Huesca		
Teruel		
Zaragoza		
ARAGON		
Barcelona		
Girona		
Lleida		
Tarragona		
CATALUNA		
BALEARES		
Avila		
Burgos		
León		
Palencia		
Salamanca		
Segovia		
Soria		
Valladolid		
Zamora		
CASTILLA Y LEON		
MADRID		
Albacete		
Ciudad Real		
Cuenca		
Guadalajara		
Toledo		
CASTILLA LA MANCHA		
Alicante		
Castellón		
Valencia		
C. VALENCIANA		
R. DE MURCIA		
Badajoz		
Cáceres		
EXTREMADURA		
Almería		
Cádiz		
Córdoba		
Granada		
Huelva		
Jaén		
Málaga		
Sevilla		
ANDALUCIA		
Palmas (Las)		
Sta. C. Tenerife	58	47.571
CANARIAS	58	47.571
ESPAÑA	58	47.571

3.10.11 VIÑEDO. Número de parcelas aforadas y rendimiento

Provincias y CC.AA.	VIÑEDO							
	VIÑEDO, UVA DE MESA				VIÑEDO, UVA DE TRANSFORMACION			
	Nº parcelas aforadas		Rendimientos Kg/Ha		Nº parcelas aforadas		Rendimientos Kg/Ha	
	Secano	Regadío	Secano	Regadío	Secano	Regadío	Secano	Regadío
A Coruña					8		11.280	
Lugo					9		10.393	
Ourense					23		10.380	
Pontevedra					77		13.310	
GALICIA					117		11.888	
ASTURIAS								
CANTABRIA								
Alava					20		6.803	
Guipuzcoa					10		15.874	
Vizcaya								
PAIS VASCO					30		6.929	
NAVARRA							5.707	7.008
LA RIOJA					189	62	6.795	6.680
Huesca					23	45	4.693	7.281
Teruel					36	9	4.160	7.811
Zaragoza					139	74	4.189	8.210
ARAGON					198	128	4.229	7.846
Barcelona					67		12.239	
Girona					26	8	8.833	3.984
Lleida					8	4	3.575	9.591
Tarragona					145	17	6.968	11.817
CATALUÑA					246	29	9.007	10.086
BALEARES	4		4.206		14	4	6.093	6.428
Avila					15		2.640	
Burgos					95		4.070	
León					151		6.937	
Palencia					22		2.950	
Salamanca					19		3.161	
Segovia					4		3.728	
Soria					48		3.828	
Valladolid					150	12	4.412	5.394
Zamora					169	4	3.891	6.400
CASTILLA Y LEON					673	16	4.323	5.639
MADRID					106	6	3.981	4.385
Albacete					389	183	3.874	6.830
Ciudad Real					409	324	4.541	9.127
Cuenca					348	50	5.030	7.665
Guadalajara					11		3.023	
Toledo					351	106	4.210	8.834
CASTILLA LA MANCHA					1.508	663	4.403	8.642
Alicante	33	113	11.977	12.702	52	41	3.328	4.357
Castellón	7		1.185		22		8.016	
Valencia	26	3	9.317	10.243	419	88	7.722	9.110
C. VALENCIANA	66	116	10.828	12.518	493	129	7.035	7.583
R. DE MURCIA	1	35	4.200	28.778	10		4.325	
Badajoz					336	53	6.174	7.129
Cáceres					31	1	2.314	3.000
EXTREMADURA					367	54	5.942	6.688
Almería					1		2.000	
Cádiz					76	9	7.410	9.010
Córdoba					51	6	5.016	4.289
Granada		24		2.289	7	5	2.493	2.480
Huelva		1		12.000	15		4.637	
Jaén		2		9.100				
Málaga					18	6	4.347	8.347
Sevilla	3		9.708		1		5.000	
ANDALUCIA	3	27	9.708	4.434	169	26	5.198	6.694
Palmas (Las)					13		1.899	
Sta. C. Tenerife					34	12	4.647	14.460
CANARIAS					47	12	3.972	14.460
ESPAÑA	74	178	10.049	18.956	4.167	1.129	5.435	8.270

3.10.12 OLIVAR. Número de parcelas aforadas y rendimiento

Provincias y CC.AA.	OLIVAR							
	OLIVAR, ACEITUNA DE MESA				OLIVAR, ACEITUNA DE ALMAZARA			
	Nº parcelas aforadas		Rendimientos Kg/Ha		Nº parcelas aforadas		Rendimientos Kg/Ha	
	Secano	Regadío	Secano	Regadío	Secano	Regadío	Secano	Regadío
A Coruña								
Lugo								
Ourense								
Pontevedra								
GALICIA								
ASTURIAS								
CANTABRIA								
Alava								
Guipuzcoa								
Vizcaya								
PAIS VASCO								
NAVARRA							1.005	3.123
LA RIOJA					68	29	2.474	4.124
Huesca					40	32	476	974
Teruel					137	19	1.641	738
Zaragoza					105	47	938	1.569
ARAGON					282	98	1.248	1.210
Barcelona					12		2.629	
Girona					31		3.007	
Lleida					98	23	204	743
Tarragona					266	179	1.354	3.086
CATALUÑA					407	202	1.072	2.307
BALEARES					15	2	1.234	2.112
Avila					4	1	1.643	2.650
Burgos								
León								
Palencia								
Salamanca					14		370	
Segovia								
Soria								
Valladolid					1		220	
Zamora								
CASTILLA Y LEON					19	1	1.086	2.650
MADRID					112	1	648	1.000
Albacete					146	92	607	1.054
Ciudad Real					338	33	1.078	1.564
Cuenca					148	6	724	1.743
Guadalajara					66		367	
Toledo					295	13	1.171	2.242
CASTILLA LA MANCHA					993	144	993	1.644
Alicante					253	143	756	998
Castellón	1		1.400		308	25	932	1.073
Valencia		1		800	494	168	2.493	4.095
C. VALENCIANA	1	1	1.400	800	1.055	336	1.399	1.922
R. DE MURCIA					75	116	2.361	4.361
Badajoz	1	2	4.000	7.032	468	33	1.724	2.538
Cáceres	56		1.786		102		1.739	
EXTREMADURA	57	2	1.819	7.032	570	33	1.728	2.538
Almería					158	59	1.313	2.476
Cádiz					47	12	1.142	1.541
Córdoba					618	109	2.052	3.323
Granada					193	280	1.345	1.456
Huelva	3		3.131		39	2	2.986	5.850
Jaén					453	473	1.523	3.306
Málaga					257	73	1.871	4.131
Sevilla	63	101	2.773	4.077	111	49	1.651	3.519
ANDALUCIA	66	101	2.809	4.077	1.876	1.057	1.707	3.112
Palmas (Las)								
Sta. C. Tenerife								
CANARIAS								
ESPAÑA	124	104	2.512	4.180	5.472	2.019	1.505	2.912

3.10.13 PRADERAS Y PASTOS. Número de parcelas aforadas y rendimiento

PRADERAS POLIFITAS								
Provincias y CCAA	Superficie Total Ha	Nº parcelas aforadas	% superficie según rendimientos kg/ha					
			< 10.000	10.000 - 25.000	25.000 - 50.000	50.000 - 75.000	> 75.000	Total
A CORUNA	48.651	87			17,75%	12,91%	69,34%	100,00%
LUGO	110.710	165		0,44%	2,97%	5,77%	90,82%	100,00%
OURENSE								
PONTEVEDRA	6.402	42			3,08%	86,63%	10,29%	100,00%
GALICIA	165.763	294		0,26%	6,68%	19,61%	73,45%	100,00%
ESPAÑA	165.763	294		0,26%	6,68%	19,61%	73,45%	100,00%

PRADOS NATURALES								
Provincias y CCAA	Superficie Total Ha	Nº parcelas aforadas	% superficie según rendimientos kg/ha					
			< 10.000	10.000 - 25.000	25.000 - 50.000	50.000 - 75.000	> 75.000	Total
A CORUNA	66.990	122		4,72%	80,15%	15,13%		100,00%
LUGO	100.293	313	0,36%	9,49%	75,30%	14,00%	0,85%	100,00%
OURENSE	39.071	50		1,82%	70,11%	28,07%		100,00%
PONTEVEDRA	38.811	122	0,17%	0,25%	74,76%	24,83%		100,00%
GALICIA	245.165	607	0,24%	6,56%	75,22%	17,47%	0,51%	100,00%
P.DE ASTURIAS	199.463	934	2,77%	30,88%	60,71%	5,61%	0,02%	100,00%
CANTABRIA	100.923	324	17,28%	25,77%	45,53%	11,42%		100,00%
ESPAÑA	790.716	2.472	7,71%	24,33%	57,81%	10,04%	0,11%	100,00%

PASTIZALES								
Provincias y CCAA	Superficie Total Ha	Nº parcelas aforadas	% superficie según rendimientos kg/ha					
			< 10.000	10.000 - 25.000	25.000 - 50.000	50.000 - 75.000	> 75.000	Total
A CORUNA								
LUGO	69.918	41	1,04%	98,96%				100,00%
OURENSE	28.981	6	44,87%	55,13%				100,00%
PONTEVEDRA	16.465	13	46,00%	47,47%	6,53%			100,00%
GALICIA	115.364	60	28,30%	71,25%	0,45%			100,00%
P.DE ASTURIAS	66.811	134	8,97%	42,50%	48,06%	0,47%		100,00%
CANTABRIA	61.442	2			100,00%			100,00%
ESPAÑA	358.981	256	15,74%	51,87%	32,10%	0,29%		100,00%

4. - MODELOS DE CUESTIONARIOS Y CODIFICACIONES UTILIZADAS

4.1. - Modelos de cuestionarios utilizados

Para la recogida de la información de campo prevista en la Encuesta se han empleado cuatro tipos de cuestionarios que se incluyen a continuación:

- Cuestionario de la Encuesta del 3%.
- Cuestionario del Panel Territorial.
- Cuestionario de Frutales
- Cuestionario de Invernaderos

Los cuestionarios de la Encuesta del 3% y del Panel Territorial tienen por objeto la recogida de información sobre superficies y rendimientos. Son muy parecidos, con la única diferencia de que en el cuestionario del Panel Territorial aparecen dos nuevas columnas para consignar los posibles cambios en la distribución de superficies de cultivos que pudieran darse en la tercera visita que se realiza en la primavera del año siguiente.

Una gran parte de los cultivos de invernadero, no están presentes en el campo en el momento de la visita principal, que se realiza a principios de verano, por esta razón y como novedad este año, en los segmentos ubicados en zonas características de estos cultivos habrá que rellenar una ficha para cada uno de ellos, en la que se especificará para cada parcela el cultivo presente en el invernadero en cada una de las visitas adicionales que se haga al mismo. También se indicará el rendimiento anual para el cultivo así como su periodo de producción, es decir, fechas de inicio y fin de la recolección para cada uno de los cultivos presentes en el invernadero.

Aunque estos datos no se publicarán en este Boletín, dado que la presencia de estos cultivos en los invernaderos coincide en fechas con la publicación del presente Boletín, si hemos querido hacer referencia a la importancia de este nuevo estudio en la Encuesta de Superficies 2005.

CODIGO ENCUESTADOR:
NOMBRE ENCUESTADOR:
FECHAS VISITAS⁽¹⁾: 1ª / / 05 2ª) / / 05 3ª) / / 05 4ª) / /

PROVINCIA: COLUMNA MAPA: COLUMNA SEGMENTO: PAG.:
COMARCA: FILA MAPA: FILA SEGMENTO:

Nº Parcela	S/F ⁽⁴⁾ R/I	Nº Puntos	SUPERFICIES VERANO 2005					SUPERFICIES OTOÑO 2005		RENDIMIENTOS				
			CULTIVO O USO DEL SUELO	GRUPO	CODIGO	I ⁽²⁾	OBSERVACIONES ⁽³⁾	CAMBIO DE CULTIVO		FECHA	CODIGO CULTIVO	RTO. Kg/Ha	ME-TODO	OBSERVACIONES ⁽²⁾
								CASO	INFORMACION					
1														
2														
3														
4														
5														
6														
7														
8														
9														
10														
11														
12														
13														
14														
15														
16														
17														
18														
19														
20														
21														

⁽¹⁾ Deberán realizarse los aforos de rendimientos de los cultivos en los segmentos que se encuentren marcados con la letra R.

⁽²⁾ En esta columna se identificarán las parcelas en las que será necesario realizar con posterioridad a la investigación de verano el correspondiente aforo (R) o investigación frutales (MN, PE, ME, AB, NR, MR, LI, AM o AE) (F)

⁽³⁾ En el caso de asociaciones consignar el reparto porcentual de los cultivos que las constituyan. Indicar también en "Observaciones" las especies en los casos de denominaciones genéricas (otras leguminosas, otras hortalizas, coníferas...).

⁽⁴⁾ En el apartado de S/F/R/I se deberá especificar los tipos de regadíos e invernaderos, incluso en los casos de parcelas no regadas en el año pero dotadas de la infraestructura necesaria.

Provincia:

Comarca:

Columna Mapa:

Fila Mapa:

Columna Segmento:

Fila Segmento:

Nº Parcela	S/F R/I	Nº Puntos	SUPERFICIES VERANO 2005					SUPERFICIES OTOÑO 2005		RENDIMIENTOS				
			CULTIVO O USO DEL SUELO	GRUPO	CODIGO	I	OBSERVACIONES	CAMBIO DE CULTIVO		FECHA	CODIGO CULTIVO	RTO. Kg/Ha	METODO	OBSERVACIONES
								CASO	INFORMACIÓN					
22														
23														
24														
25														
26														
27														
28														
29														
30														
31														
32														
33														
34														
35														
36														
37														
38														
39														
40														
41														
42														
43														
44														
45														
46														
47														
48														
49														

Observaciones:

CODIGO ENCUESTADOR:
NOMBRE ENCUESTADOR:
FECHAS VISITAS⁽¹⁾: 1ª / / 05 2ª) / / 05 3ª) / / 05 4ª) / /

PROVINCIA: COLUMNA MAPA: COLUMNA SEGMENTO: PAG.:
COMARCA: FILA MAPA: FILA SEGMENTO:

Nº Parcela	S/F ⁽⁴⁾ R/I	Nº Puntos	SUPERFICIES VERANO 2005					SUPERFICIES OTOÑO 2005		RENDIMIENTOS				
			CULTIVO O USO DEL SUELO	GRUPO	CODIGO	I ⁽²⁾	OBSERVACIONES ⁽³⁾	CAMBIO DE CULTIVO		FECHA	CODIGO CULTIVO	RTO. Kg/Ha	ME-TODO	OBSERVACIONES ⁽²⁾
								CASO	INFORMACION					
1														
2														
3														
4														
5														
6														
7														
8														
9														
10														
11														
12														
13														
14														
15														
16														
17														
18														
19														
20														
21														

⁽¹⁾ Deberán realizarse los aforos de rendimientos de los cultivos en los segmentos que se encuentren marcados con la letra R.

⁽²⁾ En esta columna se identificarán las parcelas en las que será necesario realizar con posterioridad a la investigación de verano el correspondiente aforo (R) o investigación frutales (MN, PE, ME, AB, NR, MR, LI, AM o AE) (F)

⁽³⁾ En el caso de asociaciones consignar el reparto porcentual de los cultivos que las constituyan. Indicar también en "Observaciones" las especies en los casos de denominaciones genéricas (otras leguminosas, otras hortalizas, coníferas...).

⁽⁴⁾ En el apartado de S/F/R/I se deberá especificar los tipos de regadíos e invernaderos, incluso en los casos de parcelas no regadas en el año pero dotadas de la infraestructura necesaria.

Provincia:

Comarca:

Columna Mapa:

Fila Mapa:

Columna Segmento:

Fila Segmento:

Nº Parcela	S/F R/I	Nº Puntos	SUPERFICIES VERANO 2005					SUPERFICIES OTOÑO 2005		RENDIMIENTOS				
			CULTIVO O USO DEL SUELO	GRUPO	CODIGO	I	OBSERVACIONES	CAMBIO DE CULTIVO		FECHA	CODIGO CULTIVO	RTO. Kg/Ha	METODO	OBSERVACIONES
								CASO	INFORMACIÓN					
22														
23														
24														
25														
26														
27														
28														
29														
30														
31														
32														
33														
34														
35														
36														
37														
38														
39														
40														
41														
42														
43														
44														
45														
46														
47														
48														
49														

Observaciones:



ENCUESTA SOBRE PLANTACIONES DE ARBOLES FRUTALES, 2005

Pág: _____

Código del encuestador:

Nombre:

Día de la encuesta: ___ / ____ / 05

Provincia.....

Comarca.....

Nº Mapa.....

Segmento Columna.....

Fila.....

Nº Parcela ¹	S/F /R/I ²	Densidad Plantación	Forma	%	Especie	Código ³	Variedad	Código	Edad	Observaciones

¹Número de parcela: se consignará el mismo número que el de la parcela correspondiente del cuestionario (Encuesta sobre superficies y rendimientos de cultivos)

²Forma de cultivo: S=Secano; F= Secano por falta de agua en parcela de regadío; R=Regadío; I=Invernadero; se consignará lo mismo que en la parcela correspondiente del cuestionario (Encuesta sobre superficies y rendimientos de cultivos)

³ Código de cultivo de la especie frutal, MN, PE, ME,AB, CR, CE, NR, MR, LI, AM o AE.

Nº Parcela ⁴	S/F/R/I ⁵	Densidad Plantación	For- ma	%	Especie	Código ⁶	Variedad	Código	Edad	Observaciones

Observaciones:

⁴Número de parcela: se consignará el mismo número que el de la parcela correspondiente del cuestionario (Encuesta sobre superficies y rendimientos de cultivos)
⁵Forma de cultivo: S=Secano; F= Secano por falta de agua en parcela de regadío; R=Regadío; I=Invernadero; se consignará lo mismo que en la parcela correspondiente del cuestionario (Encuesta sobre superficies y rendimientos de cultivos)
⁶ Código de cultivo de la especie frutal, MN, PE, ME, AB, CR, CE, NR, MR, LI, AM o AE.



FICHA DE INVERNADERO, 2005-06

Código del encuestador:

Nombre: _____

Provincia.....

Comarca.....

Nº Mapa.....

Segmento Columna.....

 Fila.....

Nº Parcela ¹	Tipo de invernadero	Fecha visita: _____			Fecha visita: _____		
		Cultivo	Código	Rendimiento Anual	Cultivo	Código	Rendimiento Anual

Duración de los cultivos:

Cultivos	Fecha inicio de la recolección	Fecha final de recolección

¹Número de parcela: se consignará el mismo número que el de la parcela correspondiente del cuestionario (Encuesta sobre superficies y rendimientos de cultivos)

Nº Parcela ²	Tipo de invernadero	Fecha visita: _____			Fecha visita: _____		
		Cultivo	Código	Rendimiento Anual	Cultivo	Código	Rendimiento Anual

Duración de los cultivos:

Cultivos	Fecha inicio de la recolección	Fecha final de recolección

Observaciones:

²Número de parcela: se consignará el mismo número que el de la parcela correspondiente del cuestionario (Encuesta sobre superficies y rendimientos de cultivos)



FICHA DE INVESTIGACIÓN DE HORTALIZAS, 2005-06

Código del encuestador:

Nombre: _____

Provincia.....

Comarca.....

Nº Mapa.....

Segmento Columna.....

 Fila.....

- Cualquier segmento es susceptible de ser visitado para detectar nuevas hortalizas, independientemente de que se investiguen rendimientos o no.
- Si la posición del segmento es (2-6) ó (6-7) **NO** se realizarán aforos de cultivos.

Calendario de Investigaciones Propuesto

Nº de Visita	Fecha (mes)	Rendimientos (solo pos. 3-2)	Hortalizas
1	_____	<input type="checkbox"/>	<input type="checkbox"/>
2	_____	<input type="checkbox"/>	<input type="checkbox"/>
3	_____	<input type="checkbox"/>	<input type="checkbox"/>
4	_____	<input type="checkbox"/>	<input type="checkbox"/>
5	_____	<input type="checkbox"/>	<input type="checkbox"/>
6	_____	<input type="checkbox"/>	<input type="checkbox"/>

Nota: Fecha límite de las visitas 31 de marzo.

Cultivos Hortícolas a Investigar:

Visita 1:

Visita 2:

Visita 3:

Visita 4:

La presente ficha **solo ha de cumplimentarse en zonas hortícolas de regadío** en el caso de que se prevean visitas adicionales para la investigación especial de hortalizas y patata, habiéndose contestado afirmativamente a la pregunta que se formula en la parte superior derecha del cuestionario de superficies acerca de la necesidad de tener que visitar este segmento para detectar posibles cultivos hortícolas. **Los huertos familiares quedan exentos de esta investigación.**

Cualquier segmento es susceptible de ser visitado para detectar nuevas hortalizas, independientemente de que se investiguen rendimientos o no. Es decisión del encuestador, basándose en su experiencia y en el conocimiento de la zona, determinar el calendario idóneo para establecer las sucesivas visitas con el fin de detectar los cultivos hortícolas y la patata.

A continuación deberá especificarse, para cada una de las visitas que se prevean, la fecha idónea para visitar el segmento, y el tipo de investigación a realizar (rendimientos y/o hortalizas).

En la parte inferior de la ficha correspondiente a “cultivos hortícolas a investigar” deberán especificarse los cultivos por los que se prevén necesarias las visitas especificadas en el cuadro superior.

Ejemplo: En la visita de julio en un segmento de una zona hortícola, hay parcelas de melón y huerta vacía. Al planificar las visitas se prevén los posibles cambios de cultivo. En septiembre se prevé la aparición de cultivos de coliflor y en diciembre de lechuga. Se realizarán los aforos de melón si el segmento es de la posición 3-2 (a), en otro caso no sería necesario (b).

	Nº visita	Fecha	Rendimientos (solo pos. 3-2)	Hortalizas
(a)	1	<u>Septiembre</u>	<input checked="" type="checkbox"/>	<input checked="" type="checkbox"/>
	2	<u>Diciembre</u>	<input type="checkbox"/>	<input checked="" type="checkbox"/>
(b)	1	<u>septiembre</u>	<input type="checkbox"/>	<input checked="" type="checkbox"/>
	2	<u>Diciembre</u>	<input type="checkbox"/>	<input checked="" type="checkbox"/>

(a) segmentos posición (3-2): se realiza una visita adicional de hortalizas (diciembre), la visita de septiembre no es adicional ya que se hace al mismo tiempo que la de rendimientos.

(b) segmentos posición (2-6) y (6-7): se realizan dos visitas, estas son adicionales, porque se va expresamente al segmento para ver las hortalizas.

Cultivos Hortícolas a Investigar:

Visita 1:

Coliflor

Visita 2:

Lechuga

4.2. - Clasificación y codificación de usos del suelo

En memorias de encuestas anteriores se ha explicado el desarrollo de la codificación de los diferentes cultivos y otras cubiertas del suelo, mejorándose sucesivamente al abarcar más cultivos y ocupaciones, y al incluir códigos complementarios que aportan una valiosa información.

Aunque en el monográfico del Boletín de Estadística Agraria “*Encuesta sobre superficies y rendimientos de cultivos del año 1994*”, publicado en marzo de 1995, se da una extensa información acerca de la clasificación y codificación adoptadas, se incluyen para su recordatorio los cuadros con los códigos actualizados que han sido empleados en la presente edición:

- Tierras de Cultivo.
- Prados y pastizales permanentes.
- Otras tierras.
- Codificación de cultivos.

Una parcela se clasifica en alguno de los cultivos u otras cubiertas especificados en estos cuadros, indicándose además el código de grupo que sirve de contraste para la detección de posibles errores. En el caso de tratarse de tierra de cultivo se indica, además, el modo de cultivo:

- S.** Cultivo de secano.
- F.** Cultivo de secano en una parcela de regadío que no ha recibido ningún riego por falta de agua a causa de la sequía o por cualquier otro motivo.
- R.** Cultivo de regadío.
- I.** Cultivo en invernadero.

En el cuadro “Codificación de Cultivos” están también previstos una serie de códigos complementarios para añadir a los propios del cultivo o cubierta del suelo en los casos siguientes:

- **1, J y N.** Cultivos leñosos, en determinados estados de producción de las plantaciones: nueva plantación del año, plantación joven que aun no produce, y plantación cuyo cultivo se ha abandonado.
- **O.** Cultivos con cosecha nula a causa de la sequía u otro siniestro, y que no llegan a recolectarse ni siquiera para forraje.
- **B.** Cultivos que seguramente van a ser sembrados o plantados sobre un barbecho actual.
- **R.** Cultivos que ya han sido recolectados (rastrojera) en el momento de la visita al segmento.
- **I.** Cultivos en invernadero.
- **P.** Cultivo protegido (mallas, túneles, ...)
- **A.** Cultivo o cubierta del suelo asociado con arbolado forestal, diseminado o en lindes
- **F.** Parcelas de cultivos herbáceos con árboles frutales, vides u olivos dispersos o en linderos.

- **E:** Viñedo y plantaciones frutales en espaldera. Solo se consideran en estado de producción, por lo que este código es incompatible con los códigos 1, J y N.
- **Y:** Plantación fruta no comercial

Cuando en una misma parcela coexistan dos o más cultivos en forma asociada se anotan los nombres de todos ellos separados por un guión, y también los códigos (de cultivo) separados por un guión. En la columna grupo se introduce el código AS. Se anota en primer lugar el cultivo que realiza una ocupación mayor o más permanente del suelo, y en caso de duda el de cosecha con mayor valor económico. En observaciones se anotan los porcentajes de ocupación de suelo que corresponden a cada cultivo. Por ejemplo, en una asociación de naranjo y albaricoque: grupo (AS), código cultivo (NR-AB).

Los huertos familiares son una clase de asociación que excepcionalmente tienen código propio: grupo (TC) y código (HU). En este caso se anotan también en observaciones los códigos de los cultivos principales existentes en la parcela y los porcentajes de ocupación respectivos de cada uno de estos cultivos. En el caso de existencia de superficies no agrícolas y que estas sean muy pequeñas y no sea posible dibujarlas tampoco entrarán en el reparto de superficie de los cultivos que componen el huerto.

Las parcelas con infraestructura de regadío se tipifican en función de la modalidad del sistema de riego de acuerdo con la siguiente clasificación:

- **Tipo 1:** Riego por superficie o gravedad.
- **Tipo 2:** Riego por aspersión de tipo fijo.
- **Tipo 3:** Riego por aspersión de tipo automotriz.
- **Tipo 4:** Riego localizado.
- **Tipo 5:** Otros sistemas de riego.

Estos códigos se anotan a continuación del modo de cultivo, por lo que cuando este código sea Regadío (R) o Secano por Falta de Agua (F) necesariamente deberá de ir tipificado. Excepcionalmente, en algunos casos de Secano, cuando la parcela cuente con infraestructura para Riego y no se haya regado por causas distintas a la falta de agua el código (S) deberá completarse con el tipo de riego.

Los invernaderos se tipifican de acuerdo a su tecnificación en cuatro categorías que se relacionan a continuación:

- **Tipo 1:** Invernaderos elementales.
- **Tipo 2:** Invernaderos sencillos.
- **Tipo 3:** Invernaderos altamente tecnificados.
- **Tipo 4:** Otros invernaderos no citados anteriormente.

Toda parcela en la que se indique que la forma de cultivo es Invernadero se clasifica en alguno de estos tres tipos, indicándolo junto a la letra I. Por ejemplo I2.

En el caso de las especies de frutales, objeto de investigación especial, debe consignarse el sistema de conducción del cultivo. En el cuestionario de Frutales se ha incluido una columna encabezada por la palabra “Forma”. En ella se anotará una de las letras que figuran a continuación:

- L: Plantación sin conducción o libre.
- E: Tipo espaldera. Cuando el empalizado consiste en un soporte vertical que conduce a la planta, independientemente de que el sistema de poda sea tipo palmeta, en cordones, etc.
- P: Tipo parral. Cuando el empalizado consiste en un soporte horizontal situado en altura que conduce a la planta.
- O: Otro tipo de forma. Se describe en observaciones.

Para la recogida de los datos sobre variedades de Frutales se ha utilizado una codificación distinta que se publica junto con los resultados de esta investigación en un número especial del Boletín Mensual de Estadística.

CODIFICACION DE CULTIVOS
(Encuesta sobre superficies y rendimientos de cultivo y Panel territorial 2005)

CULTIVOS HERBACEOS		CULTIVOS LEÑOSOS (ver códigos complementarios en campo)	
Código	Nombre	Código	Nombre
Cereales Grano (CE)		Cítricos (CI)	
TD	Trigo duro	NR	Naranja
TB	Trigo blando	MR	Mandarino
C2	Cebada 2 carreras	LI	Limonero
C6	Cebada 6 carreras	NG	Naranja amargo
AV	Avena	PA	Pomelo
CN	Centeno	AX	Otros cítricos (*)
TT	Triticale	Frutales no Cítricos (FR)	
AR	Arroz	MN	Manzano
MA	Maiz	PE	Peral
SR	Sorgo	MB	Membrillero
MC	Mezcla de cereales grano	NI	Nispero
CX	Otros cereales grano (escaña, alpiste, etc.) (*)	AB	Albaricoquero
Leguminosas Grano (LE)		CE	Cerezo y guindo
JS	Judías secas	ME	Melocotonero y nectarinas
HS	Habas secas	CR	Ciruelo
LE	Lentejas	HI	Higuera
GA	Garbanzos	CH	Chirimoyo
GS	Guisantes secos	AU	Aguacate
VE	Veza	PL	Platanera
AT	Altramuz	CQ	Caqui
AL	Algarrobas	PY	Papaya
YE	Yeros	PÑ	Piña
LX	Otras leguminosas grano (almortas, alholva, etc.) (*)	KW	Kiwi
Tubérculos Consumo Humano (TU)		CU	Chumbera
PT	Patata	MG	Mango
BT	Batata, boniato	GR	Granado
CY	Chufa	AM	Almendro
TX	Otros tubérculos para consumo humano (*)	NU	Nogal fruto
Industriales (IN)		AE	Avellano
CA	Caña de azúcar	FX	Otros frutales (datilera, castaño fruto, pistacho, etc.) (*)
RM	Remolacha azucarera	Viñedo (VI)	
AD	Algodón	VM	Viñedo de uva de mesa
GI	Girasol	VT	Viñedo de uva de transformación
SO	Soja	Olivar (OL)	
CZ	Colza	OM	Olivar de aceituna de mesa
LN	Lino (textil u oleaginoso)	OT	Olivar de aceituna de almazara
CC	Cacahuete	Otros Cultivos Leñosos (OC)	
OX	Otras oleaginosas (cártamo etc.) (*)	AO	Algarrobo
TA	Tabaco	NX	Otros cultivos leñosos (alcaparra, mimbrera, morera, etc.) (*)
PD	Pimiento Pimentón	Viveros (VV)	
CD	Condimentos (anís, azafrán, etc.)	VV	Viveros
LU	Lúpulo	Nuevas Ocupaciones de Interés (SF)	
AA	Aromáticas (lavanda, lavandín, etc.)	CP	Chopo
IX	Otros cultivos industriales (cañamo, achicoria, medicinales, etc.) (*)	CODIGOS COMPLEMENTARIOS	
Forrajeras (FO)		I	Nueva plantación del año
MF	Maiz forrajero	J	Plantación joven que no produce
AF	Alfalfa (Producción anual en verde)	N	Cultivo abandonado
VF	Veza (veza+cereal) para forraje	Y	Cultivos leñosos que no están en plantación regular
FV	Otros forrajes (cereales de invierno, sorgo, ballico, trébol, esparceta, etc.) (*)	O	Cultivos con producción nula
PP	Praderas polifitas (sembradas) (Producción anual en verde)	B	Cultivo seguramente a sembrar o plantar sobre barbecho actualmente preparado
NF	Nabo forrajero	R	Cultivo ya recolectado, [rastrajera del cultivo]
RF	Remolacha forrajera	I	Cultivo en invernadero (clasificar con 1,2 ó 3)
CS	Col forrajera	P	Cultivo protegido (tunel, malla, etc.)
RX	Otras plantas de escarda forrajeras (calabaza forraj., patata, etc.) (*)	A	Cultivos con arbolado forestal, diseminado o en linderos 15 o más pies por ha. (encinas, alcornoques, etc.) (*)
Hortalizas (HO)		F	Cultivos con frutales diseminados o en lindero (< 20 pies/Ha.) (*)
AZ	Acelga	FN	Fresa, Fresón
AJ	Ajo	GV	Guisantes verdes
AC	Alcachofa	HV	Habas verdes
AP	Apio	JV	Judías Verdes
BE	Berenjena	LC	Lechuga
CW	Calabaza	LO	Lombarda
CB	Calabacín	MO	Melón
HP	Champiñon	PI	Pepón
CL	Cebolla	PQ	Pimiento
CI	Col Brocoli	PU	Puerro
CM	Col Repollo	RW	Remolacha mesa
CK	Coliflor	SA	Sandía
EL	Escarola	TO	Tomate
EP	Espárrago	CT	Zanahoria
MD	Maíz dulce	HX	Otras hortalizas (*)
		VH	Huertas Vacías
Flores y Ornamentales (FL)		Otros códigos de control:	
FO	Flores y ornamentales (*)	Otras Superficies de Cultivo (TC) (Ba, Po, Hu)	
Invernaderos Vacíos (TV)		Prados y Pastizales (PP)	
VA	Superficie vacía en invernadero	Superficie Forestal Arbolada y Matorral (SF)	
		Otras Superficies no Cultivadas (OS)	
		Asociaciones de cultivo (AS) Encuesta sobre frutales	
		(*) Especificar el nombre en observaciones. Cultivos no aforables	

CATEGORIA: TIERRAS DE CULTIVO (1)

Ocupación del suelo	Nombre y Código de los Cultivos	
	Sin árboles forestales o con árboles cuyo vuelo cubre menos del 5% de la superficie (2)	Con arbolado forestal cuyo vuelo cubre más del 5% de la superficie (3) Dehesas de labor con arbolado
Cultivos Herbaceos: cereales, leguminosas, tubérculos, industriales, forrajeros, hortalizas y flores cultivadas en campo	Cultivo X Código: XX	Cultivo X con arbolado Código: XXA
Suelo en barbecho, o descanso anual, que ha recibido algunas labores (4), con exclusión de la superficie de huerta vacía.	Barbecho Código: BA	Barbecho con arbolado Código: BAA
Pasto natural, incluso pasto pobre, aprovechado por el ganado, y con signos de haber sido labrado dentro de los últimos 5 años (5)	Posío Código: PO	Posío con arbolado Código: POA
Cultivos leñosos: cítricos, frutales no cítricos, viñedo, olivar, etc.	Cultivo X Código: XX	
Cultivos en invernadero: hortalizas, flores, ornamentales, etc.	Cultivo X en invernadero Código: XXI	
Parcelas de menos de 500 m ² con hortalizas, patatas, otros cultivos herbáceos y/o pies sueltos de frutales, cuya producción se destina principalmente al autoconsumo (6)	Huerto familiar Código: HU	

- (1) Son tierras dedicadas a la obtención de productos agrícolas. Las tierras de cultivo abandonadas y sin ningún aprovechamiento se incluirán en la categoría de Otras tierras como Baldío. Los nombres de todos los cultivos considerados en la Encuesta, así como sus correspondientes códigos, representados de forma genérica en este cuadro por “Cultivo X” y “XX” respectivamente, **pueden verse en el cuadro titulado “CODIFICACION DE CULTIVOS”. Igualmente figuran en dicho cuadro los códigos de grupo que son aplicables en cada caso.**
- (2) Una cabida cubierta del 5% equivale aproximadamente a 15 pies de arbolado adulto por Ha. En el caso de presencia de pies sueltos de árboles forestales se anotará su nombre en Observaciones, p.e.: “Encinas aisladas”.
- (3) Se anotará en Observaciones el nombre de la especie forestal correspondiente, p.e.: “Encinas”.
- (4) Comprende el barbecho blanco o tradicional y el barbecho por retirada del cultivo por motivo de la PAC. Se incluyen también las tierras sembradas para enterrar las plantas como abono en verde, en el caso de que se conozca esta circunstancia. No se tienen en cuenta las tierras de huertas temporalmente vacías, que se atribuirán al código de cultivo VH dentro del grupo de hortalizas. Se estima que en un plazo superior a 5 años sin labrar la parcela no debería ser considerada como barbecho sino como baldío.
- (5) Es el caso p.e., de las hojas a pasto en las rotaciones al tercio, cuarto, quinto, etc, que suelen practicarse en las dehesas de labor, y que el año de la encuesta no se han labrado. Por lo tanto sólo se clasificarán parcelas como posío en zonas con ganadería extensiva.
- (6) Se anotarán en observaciones los códigos de los cultivos principales existentes en la parcela y los porcentajes de ocupación respectivos de cada uno de estos cultivos..

CATEGORIA: PRADOS Y PASTIZALES PERMANENTES (1)

Ocupación del Suelo	Nombre y Código de los Aprovechamientos	
	Sin árboles forestales o con árboles cuyo vuelo cubre menos del 5% de la superficie (2)	Con arbolado forestal cuyo vuelo cubre más del 5% de la superficie (3) Dehesas de pastos con arbolado
Prado natural, de secano o regadío, que se siega al menos una vez al año.	Prado Natural Código: PR	Prado natural con arbolado Código: PRA
Pasto de alta montaña, aprovechado a diente, preferentemente durante el verano.	Pastizal de alta montaña Código: PH	Pastizal de alta montaña con arbolado Código: PHA
Pasto natural permanente, incluso pasto pobre, aprovechado por el ganado, preferentemente en otoño-primavera. Puede tener hasta un 20% de matorral. (4)	Pastizal Código: PS	Pastizal con arbolado Código: PSA
Pastizal, aprovechado por el ganado, con un 20% o más de matorral. (5)	Pastizal matorral Código: PM	Pastizal matorral con arbolado Código: PMA

- (1) Son tierras dedicadas a la producción de hierba o pasto de forma permanente por un periodo de cinco años o más y utilizadas principalmente para aprovechamiento ganadero. **Se les asignará el código de grupo PP a todas las ocupaciones.**
- (2) Una cabida cubierta del 5% equivale aproximadamente a 15 pies de arbolado adulto por Ha. En el caso de presencia de pies sueltos de árboles forestales se anotará su nombre en Observaciones, p.e.: “Encinas aisladas”.
- (3) Se anotará en Observaciones el nombre de la especie forestal correspondiente, p.e.: “Encinas”.
- (4) Se entiende por matorral todo terreno con predominio de arbustos o plantas sufruticosas espontáneas tales como: jara, brezo, tojo, retama, piorno, coscoja, espinos, lentisco, romero, tomillo, etc.
- (5) El grado de aprovechamiento ganadero depende de la clase y proporción de matorral en el terreno, disponibilidad de ganado, mano de obra, climatología en el año, etc.

CATEGORIA: OTRAS TIERRAS (1)

Ocupación del suelo		Código de grupo de los Aprovechamientos	Nombre y código de los Aprovechamientos
Superficie forestal arbolada como manifestación dominante (arbolado forestal cuyo vuelo cubre más de 20% de la superficie. (2) (3)	Pino, abeto, enebro, sabina, etc.	SF	Coníferas Código: CO
	Haya, roble, rebollo, encina, alcornoque, castaño, nogal, etc. (no cultivados para fruto)		Fronosas crecimiento lento Código: FL
	Chopo		Código: CP
	Eucalipto, sauce, aliso y otras frondosas de crecimiento rápido		Fronosas crecimiento rápido Código: FR
	Mezcla de Coníferas y frondosas		Coníferas y frondosas Código: CF
Matorral como manifestación dominante, incluso matorral con pastizal, no aprovechado por el ganado en forma apreciable	Con arbolado forestal cuyo vuelo cubre del 5% al 20% de la superficie (2)	MLA	Matorral con arbolado Código: MLA
	Sin árboles forestales o con árboles cuyo vuelo cubre menos del 5% de la superficie (4)		Matorral Código: ML
Terreno inculto, raso y de muy escasa vegetación herbácea, sin aprovechamiento ganadero apreciable, en algún momento muy anterior		OS	Erial Código: ER
Terreno con cubierta vegetal principal de esparto, que generalmente no se recolecta			Espartizal Código: ES
Terreno anteriormente de cultivo y actualmente yermo, abandonado o no utilizado para agricultura ni la ganadería por razones económicas, sociales, o previsiblemente a urbanizar (5)			Baldío Código: BL
Rocas, pedregales, graveras, arenales, dunas, playas, torrenteras, nieves perpetuas, etc.		IM*	
Poblaciones, edificaciones, caminos, carreteras, vías ferreas, parques urbanos, zonas industriales, militares, etc.		NA*	
Ríos, canales, lagos, lagunas, lagunas costeras cerradas por tierra, embalses, charcas, zonas húmedas, etc. Agua dulce o raramente salada (6)		AG*	
Mar, lagunas litorales comunicadas con el mar, estuarios, etc. (6) Agua salada o salobre		MO	Mar y lagunas litorales Código: AS

(1) Todas las demás superficies no utilizadas para la agricultura ni aprovechamiento ganadero principalmente. **Se asignarán los códigos de grupo SF para las parcelas de superficie forestal arbolada y el matorral y OS para el resto de las ocupaciones.**

(2) Se anotará en Observaciones el nombre de la especie forestal correspondiente, p.e.: “Pino pinaster”

(3) En el caso de repoblaciones nuevas del año se añadirá un 1 como código complementario, p.e.: una repoblación de pinos en el año se codificará como CO1.

(4) En el caso de presencia de pies sueltos de árboles forestales se anotará su nombre en Observaciones, p.e.: “Encinas sueltas”.

(5) Estos terrenos pueden volverse a poner en producción con los medios normalmente disponibles en la explotación.

(6) Los márgenes de aguas interiores y mar se clasificarán según su ocupación actual: improductivo, matorral, pastizal, frondosas crecimiento rápido, etc.

(*) Ver codificación en hoja complementaria.

CATEGORIA: IMPRODUCTIVOS, NO AGRICOLAS Y AGUAS INTERIORES

Ocupación del suelo		Código de grupo	Nombre y código
Rocas, pedregales, graveras, arenas, dunas, playas, torrenteras, nieves perpetuas, etc.		IM	Rocas, canchales, campos de lava y pedregales (I1)
			Canteras, graveras, arenas, extracción de áridos, minas, zonas extractivas (I2)
			Dunas y playas (I3)
			Torrenteras, barrancos, cárcavas (I4)
			Glaciares y nieves perpetuas (I5)
			Tierras pantanosas, humedales, tuberías (excluir encharcamientos transitorios) (I6)
			Tratamiento de residuos, vertederos, basureros, depósitos de escombros (I7)
			Cortafuegos (I8)
No agrícola	Producción de energía	NA	Parques eólicos, centrales térmicas, nucleares, subestaciones de transformación.. (EN)
	Industria		Polígonos industriales (N0)
			Industria alimentaria, bodegas, almazaras, mataderos, centrales hortofrutícolas (N1)
			Industria textil (N2)
			Industria del carbón y del metal (desguaces, chatarrerías) (N3)
			Fabricación de materiales de construcción (N4)
			Industria química (N5)
			Fabricación de maquinaria y bienes de equipo (N6)
	Industria de la madera (Fábricas de muebles de maderas) (N7)		
	Transportes		Ferrocarril (T1)
			Red viaria (carreteras, caminos, áreas de descanso, instalaciones hosteleras anejas, otras zonas anejas, gasolineras ,talleres) (T2)
			Aeropuertos civiles o de usos mixto (Incluso terminales y zonas de servicio) (Militares como E9) (T3)
			Puertos e instalaciones portuarias (T4)
			Tuberías (conducciones de agua, gas, petróleo) (T5)
	Almacenamiento		Naves, silos, almacenes, balsas de alpechín o purines, graneros, pajares, cubiertos o al aire libre, almiares, medas (AN)
	Obras en construcción		Obras en construcción, perforaciones (OB)
	Zonas de Ocio		Deportivas, piscinas públicas (No incluir las zonas de aprovechamiento cinagético, incluir plazas de toros) (O1)
	Edificaciones		Cámpings (O2)
			Poblaciones (ciudades, pueblos aldeas) (E1)
			Edificaciones aisladas de uso no agrícola (Chalets, casas aisladas, Garajes, jardines y piscinas de estas construcciones) (E2)
			Instalaciones ganaderas y refugios para el ganado (granjas, apriscos, colmenares, corrales, palomares, perreras,...) (E3)
			Torres eléctricas, antenas de repetición (E4)
			Estaciones de bombeo, depuradoras, depósitos de agua potable (E5)
			Cortijos, Masías, Caseríos, Casas de labor con dependencias anejas, se excluyen las casetas identificadas en E8... (E6)
			Edificaciones aisladas en ruinas (E7)
			Casetas agrícolas (riego, aperos...) y eras (E8)
			Servicios comunitarios (Asistenciales, recreativos, sanitarios, cementerios, militares, religiosos, hosteleros, recintos feriales...) (E9)
	Aguas Interiores		AG
Cursos fluviales (Ríos, arroyos...) (A2)			
Infraestructuras hidráulicas de conducción abierta (Acequias, canales...) (A3)			
Balsas de riego, charcas, fuentes, pozos (A4)			