

ENCUESTA SOBRE SUPERFICIES Y RENDIMIENTOS DE CULTIVOS

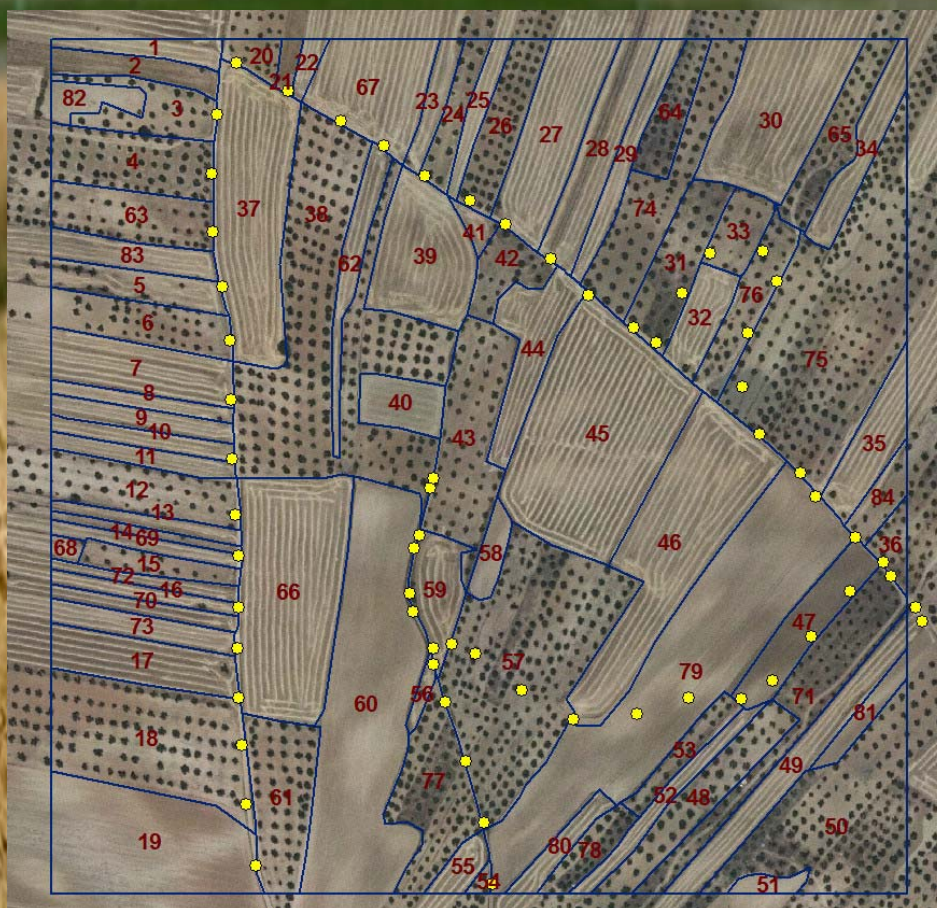

RESULTADOS 2019

ESYRCE

Encuesta sobre Superficies y Rendimientos



GOBIERNO
DE ESPAÑA

MINISTERIO
DE AGRICULTURA, PESCA
Y ALIMENTACIÓN

SUBSECRETARÍA DE AGRICULTURA,
PESCA Y ALIMENTACIÓN

Subdirección General de Análisis,
Coordinación y Estadística

SUBSECRETARÍA DE AGRICULTURA, PESCA Y ALIMENTACIÓN
SUBDIRECCIÓN GENERAL DE ANÁLISIS, COORDINACIÓN Y ESTADÍSTICA

sgestadi@mapama.es



Aviso Legal: los contenidos de esta publicación podrán ser reutilizados, citando la fuente y la fecha, en su caso, de la última actualización

Publicación elaborada por la
Subsecretaría de Agricultura, Pesca y Alimentación
Subdirección General de Análisis, Coordinación y Estadística



MINISTERIO DE AGRICULTURA, PESCA Y ALIMENTACIÓN

Edita

© Ministerio de Agricultura, Pesca y Alimentación
Secretaría General Técnica
Centro de Publicaciones
Catálogo de Publicaciones de la Administración General del Estado:
<https://cpage.mpr.gob.es>
N.I.P.O.: 003-19-051-9

INDICE

1. - CONCEPTOS GENERALES	1
1.1. - OBJETO DE LA ENCUESTA	1
1.2. - ESTRUCTURA DE LA MUESTRA INVESTIGADA.	2
1.3. - ÁMBITO TERRITORIAL.....	2
1.4. - PERÍODO DE REFERENCIA Y DE TOMA DE DATOS	3
1.5. - POBLACIÓN BAJO ENCUESTA.	4
1.6. - SÍNTESIS METODOLÓGICA	4
1.6.1.- <i>Cálculo de los Resultados de Superficies</i>	8
1.6.2.- <i>Cálculo de Coeficientes de Variación</i>	9
1.6.3.- <i>Cálculo de Rendimientos</i>	9
1.7. - ADAPTACIÓN DE LA METODOLOGÍA PARA DETERMINADAS COMUNIDADES AUTÓNOMAS	10
1.8. - TAMAÑO DE LA MUESTRA INVESTIGADA.....	10
1.9. - COLABORACIONES	11
1.10 REFERENCIAS BIBLIOGRÁFICAS.	11
2. - DESARROLLO DE LA ENCUESTA.....	14
2.1. - RENOVACIÓN DEL MATERIAL FOTOGRÁFICO.	14
2.2. - CURSILLOS DE FORMACIÓN DE ENCUESTADORES.	14
2.3. - TRABAJOS DE CAMPO.....	15
2.3.1.- <i>Recopilación con GPS de los trayectos realizados</i>	17
2.4. - CONTROL E INSPECCIÓN DEL TRABAJO DE CAMPO	19
2.5. - TRATAMIENTO DE LA INFORMACIÓN	20
3. - RESULTADOS	22
3.1.- DISTRIBUCIÓN GENERAL DE LA TIERRA POR COMUNIDAD AUTÓNOMA Y PARA EL CONJUNTO DE ESPAÑA, INCLUYENDO COEFICIENTES DE VARIACIÓN DE LAS ESTIMACIONES.	26
3.2.- DISTRIBUCIÓN GENERAL DE GRUPOS DE CULTIVOS Y CUBIERTAS DEL SUELO POR COMUNIDADES AUTÓNOMAS Y PROVINCIAS.	45
3.3.- DISTRIBUCIÓN GENERAL DE CULTIVOS ESPECÍFICOS POR PROVINCIAS Y COMUNIDADES AUTÓNOMAS	62
3.4.- DISTRIBUCIÓN DE SUPERFICIES POR SISTEMA DE CULTIVO: SECANO Y REGADÍO.	84
3.5.- ASOCIACIONES DE CULTIVOS.....	93
3.6.- CUBIERTAS DEL SUELO EN CULTIVOS LEÑOSOS Y BARBECHOS. SIEMBRAS DIRECTAS	95
3.7.- TIPIFICACIÓN DE REGADÍOS E INVERNADEROS	100
3.8.- SUPERFICIE DE CULTIVOS LEÑOSOS SEGÚN EL ESTADO DE LA PRODUCCIÓN.....	103
3.9.- MATRICES DE CAMBIO DE CULTIVO ENTRE LOS AÑOS 2018 Y 2019 POR COMUNIDAD AUTÓNOMA.	106
3.10.- CAMBIOS DE SUPERFICIES DE CULTIVO DE VERANO A OTOÑO.	125
3.11.- ESTIMACIONES DE RENDIMIENTOS DE LOS PRINCIPALES CULTIVOS.....	128
4. - MODELOS DE CUESTIONARIOS Y CODIFICACIONES UTILIZADAS	155
4.1. - MODELOS DE CUESTIONARIOS UTILIZADOS	155
4.2. - CLASIFICACIÓN Y CODIFICACIÓN DE USOS DEL SUELO	164

1. - CONCEPTOS GENERALES

1.1. - Objeto de la encuesta

La “Encuesta sobre Superficies y Rendimientos de Cultivos” (ESYRCE), que se realiza con periodicidad anual, fue iniciada en el año 1990 por el entonces Ministerio de Agricultura, Pesca y Alimentación en colaboración con los Servicios Estadísticos de las Comunidades Autónomas.

El Reglamento (CE) 543/2009 del Parlamento Europeo y del Consejo, de 18 de junio de 2009, relativo a las estadísticas sobre productos agrícolas, establece la obligación de proporcionar a la Comisión Europea un suministro regular de datos sobre las superficies y producciones agrícolas con unos requisitos de pertinencia, precisión, actualidad, puntualidad, accesibilidad, claridad, comparabilidad y coherencia.

La información obtenida a través de esta encuesta debe ser acompañada de informes periódicos sobre la calidad de los datos, describiendo la organización de las encuestas y el nivel de precisión logrado.

Por otra parte, el fin de esta encuesta de marco de áreas, más conocida por los usuarios como ESYRCE, es cumplir con lo establecido en Reglamento UE 1337/2011, relativo a las estadísticas europeas sobre cultivos permanentes.

Los objetivos fundamentales de esta encuesta son los siguientes:

- Determinación de las superficies ocupadas por los cultivos y otras cubiertas del suelo. En este sentido, la Encuesta contempla la investigación en campo de una muestra de segmentos territoriales, uniformemente distribuidos por todo el ámbito de la misma, pero con una mayor densidad de recubrimiento del territorio en las zonas de agricultura más intensiva.
- Estimación por métodos estadísticos del rendimiento medio de los principales cultivos. Esta investigación se realiza mediante determinación de rendimientos en campo por experto sobre una submuestra de segmentos de la anterior.
- Recogida de información sobre variedades y otras características de frutales, olivar y viñedo de mesa.

Adicionalmente se recoge información de interés económico y agroambiental en lo que se refiere a los sistemas de regadío utilizados, la tipificación de invernaderos y a las técnicas de cultivo relacionadas con los tipos de siembra y mantenimiento de cubiertas en los suelos agrícolas.

Esta operación estadística está prevista en el Plan Estadístico Nacional 2017-2020 bajo el código 7003 y corresponde a la operación estadística 01023 del Inventario de Operaciones Estadísticas de la Administración General del Estado.

1.2. – Estructura de la muestra investigada.

La muestra básica, cuya densidad es del 3%, puede incrementarse en las zonas de cultivo más intensivo con segmentos adicionales, hasta alcanzar una densidad del 15%.

El MAPA se responsabiliza de un barrido general del territorio mediante la Encuesta del 3%, mientras que las comunidades autónomas intensifican la investigación sobre el estrato del territorio ocupado por la agricultura de mayor valor económico.

La Encuesta sobre Superficies y Rendimientos de Cultivos del año 2019, integra completamente en su tratamiento los datos de base de la submuestra del 3% y los segmentos adicionales investigados en algunos casos por las comunidades autónomas. Se trata, por tanto, de una encuesta por muestreo estratificado, con intensidad de muestreo normalmente del 3% en el estrato de territorio constituido por la agricultura extensiva y zonas no cultivadas y densidad de muestreo del 6% (que en algunas comunidades autónomas puede llegar al 15%) en el estrato de agricultura intensiva. En este estrato intensivo la muestra está formada por el 3% general y un 3% (o hasta un 12%) adicional.

En los segmentos de refuerzo se investigan los rendimientos de los cultivos en casi todos ellos mientras que en la submuestra general del 3% se hace en una tercera parte de la misma.

1.3. - Ámbito territorial

La **Figura 1** indica la muestra de segmentos investigada en campo en el año 2019.

Figura 1

Distribución de la Muestra en el Año 2019

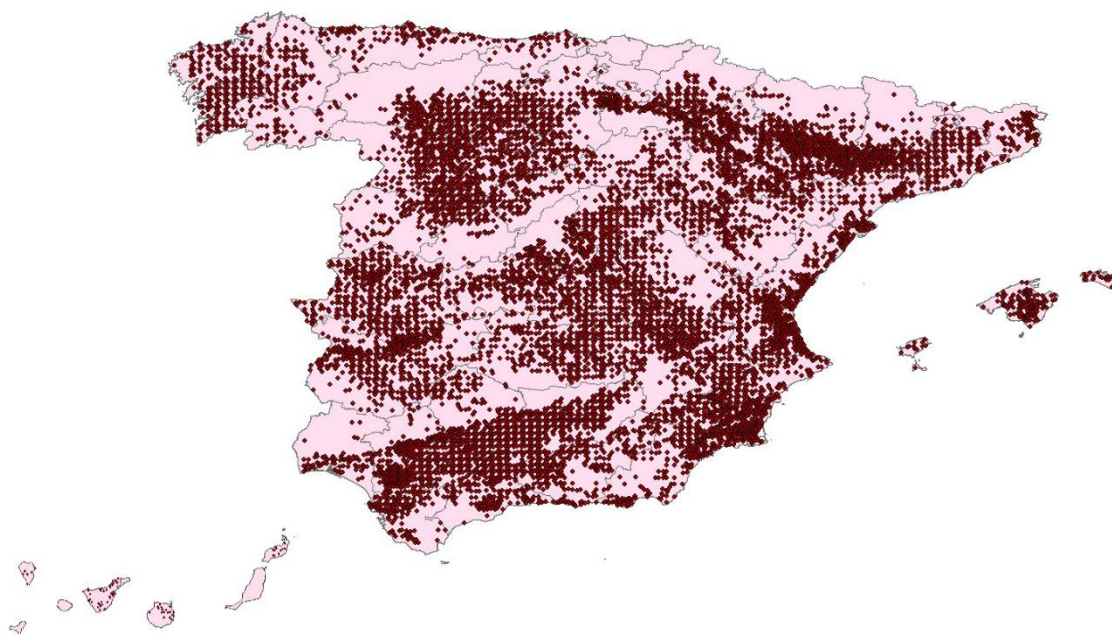

Desde el año 2000 la “Encuesta sobre Superficies y Rendimientos de Cultivos” recubre la totalidad del territorio nacional.

1.4. - Período de referencia y de toma de datos

La Encuesta está centrada en la distribución de los cultivos y cubiertas del suelo y en los rendimientos de los cultivos existentes en las tierras cultivadas durante el año 2019.

La toma de datos sobre superficies ha sido realizada fundamentalmente entre la segunda quincena del mes de junio y la segunda del mes de septiembre de 2019. La toma de datos se hace de acuerdo con un calendario diseñado teniendo en cuenta las épocas de siembra y recolección de los cultivos y adaptado en función del estado fenológico de los cultivos a lo largo de la campaña.

El objetivo de este calendario es posibilitar el reconocimiento de los cultivos herbáceos sembrados en el otoño e invierno del año anterior, que se deben de encontrar en fase próxima a su madurez, y de los cultivos sembrados en primavera que ya deben de resultar reconocibles en el momento de la visita al campo. La unidad de actuación adoptada, para el establecimiento de este calendario, ha sido la comarca agrícola, definida en la Comarcalización Agraria de España.

El Gráfico 1 muestra las fechas en las que se ha realizado el trabajo de campo, así como el número de segmentos estudiados en cada fecha y su acumulado, el cual supera los 13.400 segmentos.

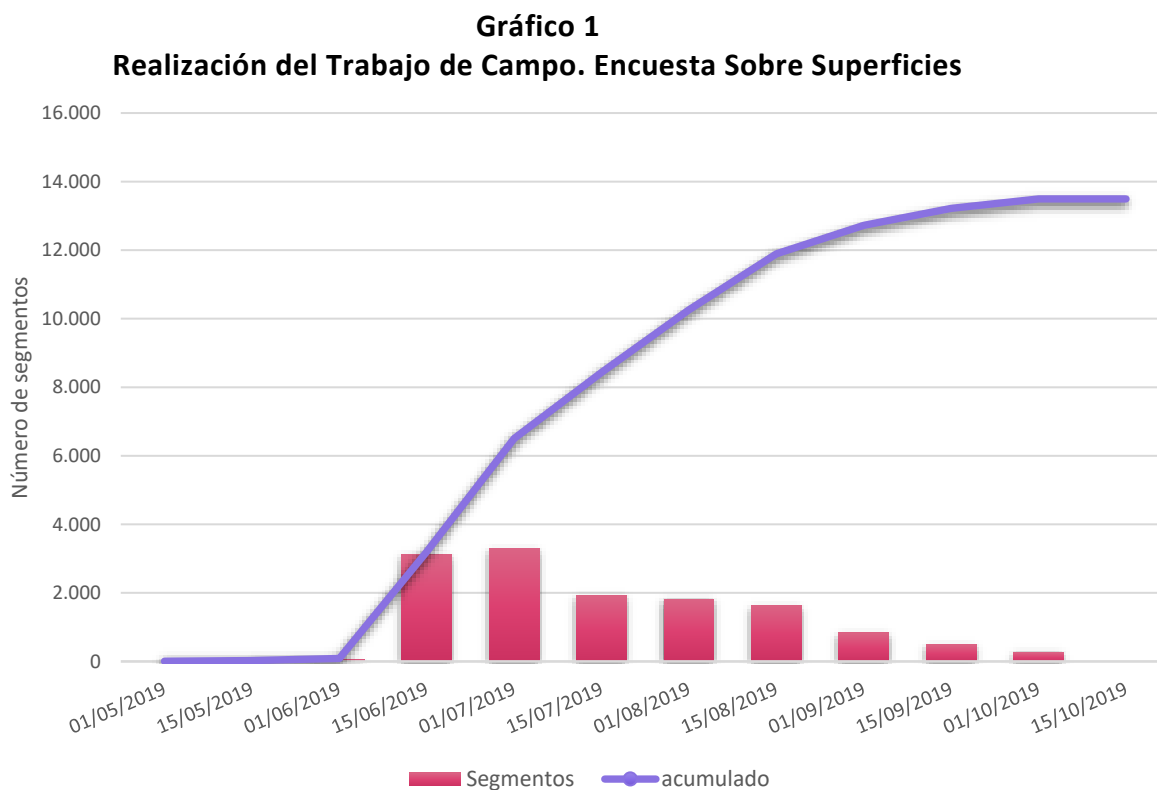

En la toma de datos sobre rendimientos, el encuestador decide el momento óptimo para su realización, en función del estado fenológico de los diferentes cultivos que constituyen la muestra investigada y cuyos rendimientos son objeto de estudio. Para el año de referencia, los rendimientos se han obtenido en un período de tiempo que comienza con la toma de datos de superficies y se prolonga en sucesivas visitas al campo hasta el mes de febrero del siguiente año. En el Gráfico 2 se indica el número de parcelas visitadas en cada fecha y el acumulado que supone más de 55.309 parcelas aforadas.

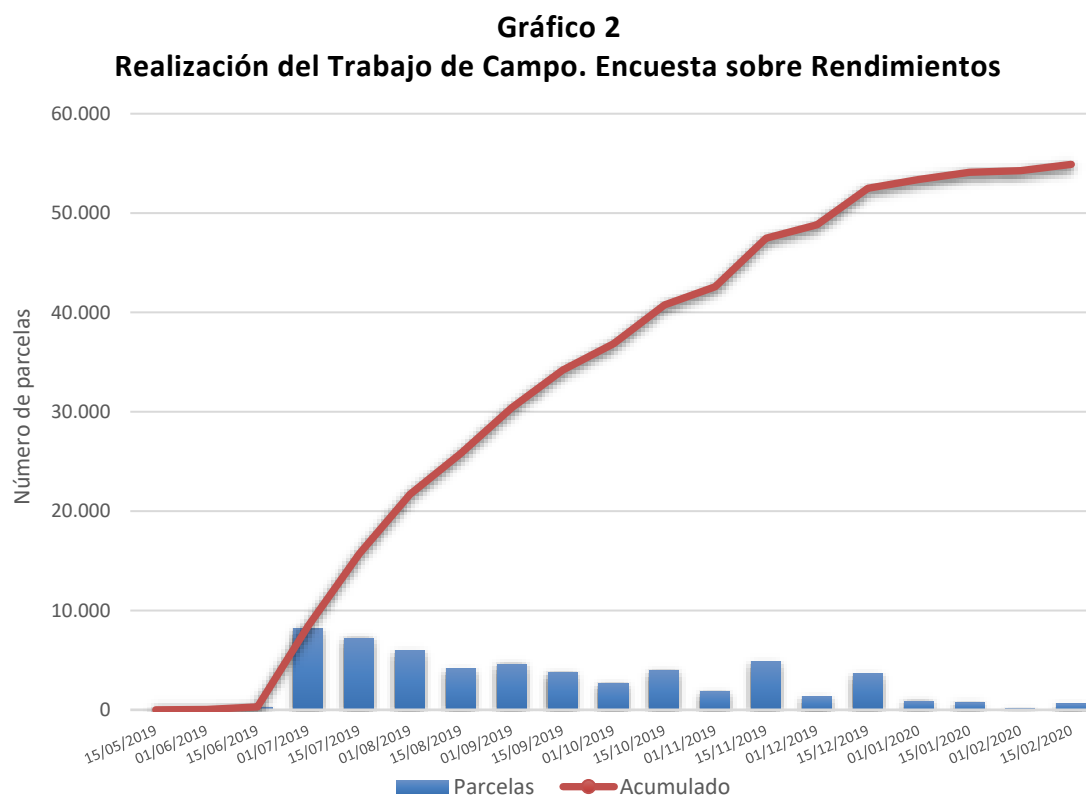

1.5. - Población bajo encuesta.

La encuesta se realiza sobre un marco que abarca todo tipo de superficies sin exclusión de ninguna clase, por lo que los resultados se refieren a la totalidad del territorio de las comunidades autónomas. Quedan excluidas las ciudades autónomas de Ceuta y Melilla.

En cuanto a la investigación de rendimientos, la encuesta se realiza sobre todo tipo de tierras cultivadas, sin exclusión de ninguna por causa de bajo rendimiento, plagas, sequía, heladas, etc.

1.6. - Síntesis metodológica

La metodología y resultados de las sucesivas encuestas sobre Superficies y Rendimientos de Cultivos, desde el diseño del marco de áreas y la realización de la primera encuesta en Castilla y León en el año 1990, hasta la encuesta efectuada en 2007, han sido publicados cada año en ejemplares monográficos del Boletín Mensual de Estadística. Dentro de estos, en la edición del año 2007, se incluye epígrafe descriptivo de la estratificación del territorio llevado a cabo en esa campaña. Los resultados a partir de

esta encuesta de 2007 y otra información de interés se pueden consultar en el sitio web del MAPA:

<http://www.mapa.gob.es/es/estadistica/temas/estadisticas-agrarias/agricultura/esyrce/resultados-de-anos-anteriores/>

El marco de muestreo de la Encuesta se obtiene simplemente superponiendo sobre el territorio de cada una de las comunidades autónomas la malla de la proyección UTM del Mapa Topográfico Nacional, con lo que se establece un marco de áreas consistente en la división del territorio en celdillas de 1 km² que a su vez se integran en bloques de 100 Km². La muestra básica la forman 3 celdillas elegidas al azar en cada uno de los bloques, ocupando siempre las mismas posiciones relativas dentro de un bloque, estando por lo tanto distribuidas de manera uniforme por todo el territorio a investigar. Como unidad de trabajo de campo se toma un cuadrado de 700 metros de lado adosado al vértice inferior izquierdo de la correspondiente celdilla de 1 km², denominado segmento territorial. En zonas de gran parcelación (Galicia, Islas Baleares y en las Islas Canarias) esta unidad de trabajo puede ser reducida a 500 m y excepcionalmente existen algunas de 350 m.

Figura 2
Mapa Topográfico con representación de bloque, celdilla y segmentos



Bloques, celdillas y segmentos se identifican por las coordenadas geográficas de sus ángulos SO.

La muestra así obtenida puede reforzarse con segmentos adicionales en el estrato del territorio con mayor intensidad de cultivos. En este caso se añaden 3 o más celdillas por bloque.

Figura 3
Posiciones adicionales

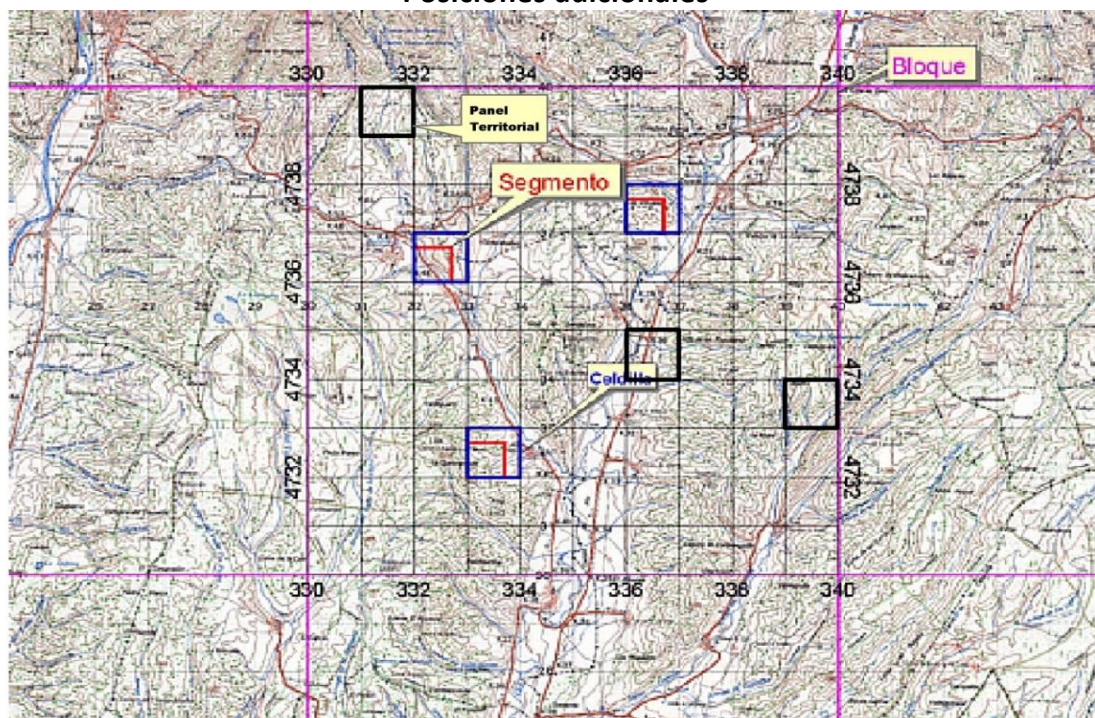

Los datos para el cálculo de superficies de la encuesta se obtienen mediante la investigación en campo de los segmentos de la muestra citada. Con ayuda de cartografía 1:50.000, fotografía aérea de contacto 1:18.000 y fotografía ampliada 1:5.000 (ó 1:3.500 en casos excepcionales, debidos al elevado número de parcelas).

Figura 4
Fotografía de Aproximación Escala 1:25.000 y Ortofotografía ampliada escala 1:5.000

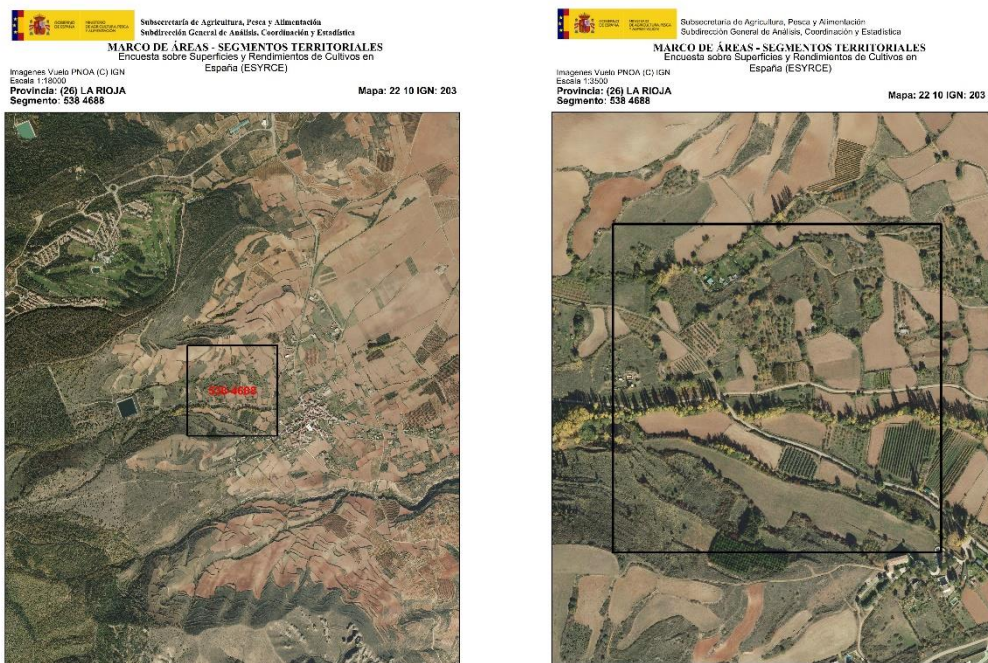

Sobre el último parcelario disponible de cada segmento territorial, se modifican y enumeran las parcelas y se cumplimenta un cuestionario de campo donde se indica el cultivo o cubierta del suelo de cada una de las parcelas que constituyen el segmento. Estos datos, junto con los obtenidos en la digitalización de los parcelarios, son la base del cálculo de estimadores estadísticos de las superficies de los cultivos.

Figura 5
Parcelario de un Segmento



Figura 6
Cuestionario de un segmento



ENCUESTA SOBRE SUPERFICIES Y RENDIMIENTOS DE CULTIVOS
AÑO 2019

¿Ha finalizado definitivamente la investigación de este segmento?
 Si No

CODIGO ENCUESTADOR: _____
 NOMBRE ENCUESTADOR: _____
 FECHAS VISITAS⁽¹⁾: 1ª / / 19 2ª / / 19 3ª / / 19 4ª / /

PROVINCIA: _____ COLUMNA MAPA: _____ COLUMNA SEGMENTO: _____ PAG.: _____
 COMARCA: _____ FILA MAPA: _____ FILA SEGMENTO: _____

Nº Parcela	Suj ⁽²⁾ R/I	Código de suelo ⁽³⁾	SUPERFICIES VERANO 2019				SUPERFICIES OTORG 2019 C. DE CULTIVO		RENDIMIENTOS				
			CULTIVO O USO DEL SUELO	GRUPO	CODIGO	H ⁽⁴⁾	ESADENSIIDAD V Mesa y sizar ⁽⁵⁾		FECHA	CODIGO CULTIVO	RTO. Kg/Ha	ME-TODO	OBSERVACIONES ⁽⁶⁾
							CASO/EDAD	INFORMACION/ENSIIDAD					
1													
2													
3													
4													
5													
6													
7													
8													
9													
10													
11													
12													
13													
14													
15													
16													
17													
18													
19													
20													
21													

⁽¹⁾ Deberán indicarse los años de rendimientos de los cultivos en los segmentos que se encuesten marcados con la letra R.

⁽²⁾ En esta columna se identificarán las parcelas en las que será necesario realizar con posterioridad a la investigación de verano el correspondiente año (R) o investigaciones finales (MN, PE, ME, AH, NR, MR, I, J) (F)

⁽³⁾ En el caso de asociaciones distinguir el reparto porcentual de los cultivos que las constituyen. Indicar también en "Observaciones" las especies en los casos de dietomas/mias generadas (otras leguminosas, otras borrajas, coníferas...).

⁽⁴⁾ En el apartado de S/R/I se deberá especificar los tipos de regadío e invernadero, incluso en los casos de parcelas no regadas en el año pero dotadas de la infraestructura necesaria.

⁽⁵⁾ Será necesario rellenar esta columna para todas las parcelas ocupadas por barbechos, cultivos fallidos, cereales grano, girasol, maíz forrajero y otros cereales forrajeros.

⁽⁶⁾ Indicar la edad de la plantación en años y la densidad en plantas/ha en todos los plantaciones de vid de uva para mesa y cultivar con destino comercial (excepto plantaciones abandonadas y no comerciales).

1.6.1.- Cálculo de los Resultados de Superficies

Como ya se mencionó con anterioridad, para mejorar la precisión del proceso estadístico, se ha diseñado un sistema de estratificación, que básicamente consiste en clasificar las celdillas de cada provincia en función de su intensidad de cultivo de acuerdo con la información aportada por el Sistema de Información de Parcelas Agrícolas (SIGPAC) y el Mapa Corine Land Cover. De esta forma, se establecen cuatro estratos por provincia y se calcula la superficie geográfica de cada uno de ellos:

- Estrato en el que no se ha detectado ninguna superficie de cultivo.
- Estrato con muy poco cultivo o cultivos permanentes en secano.
- Estrato de agricultura extensiva. Predominio de cultivos de secano.
- Estrato de agricultura intensiva. Predominio de cultivos de regadío e invernadero

Figura 7

Resultado de la estratificación en la provincia de Zaragoza

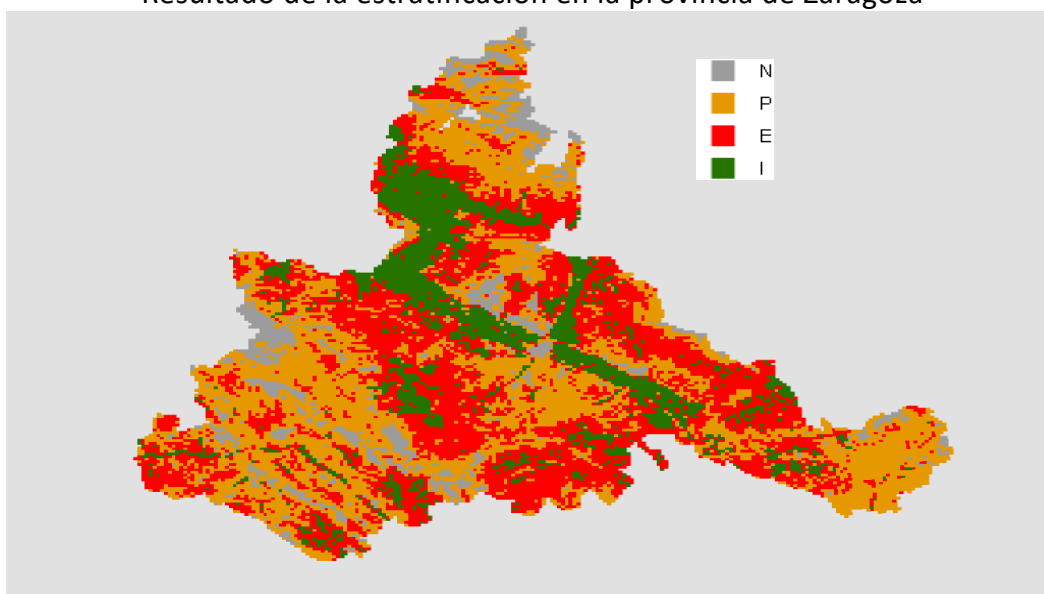

La extrapolación de los resultados se ha realizado utilizando la fórmula:

$$\hat{A} = \sum_{h=1}^l \left(\frac{G_h}{100 \times n_h} \sum_{i=1}^{n_h} P_{hi} \right)$$

Donde \hat{A} es la estimación de la superficie total ocupada por un cultivo en el área objeto de investigación, G_h es la superficie geográfica del estrato h y n_h es el número de segmentos de la muestra que caen en el estrato h y P_{hi} es el porcentaje que el cultivo en cuestión ocupa en el segmento i del estrato h .

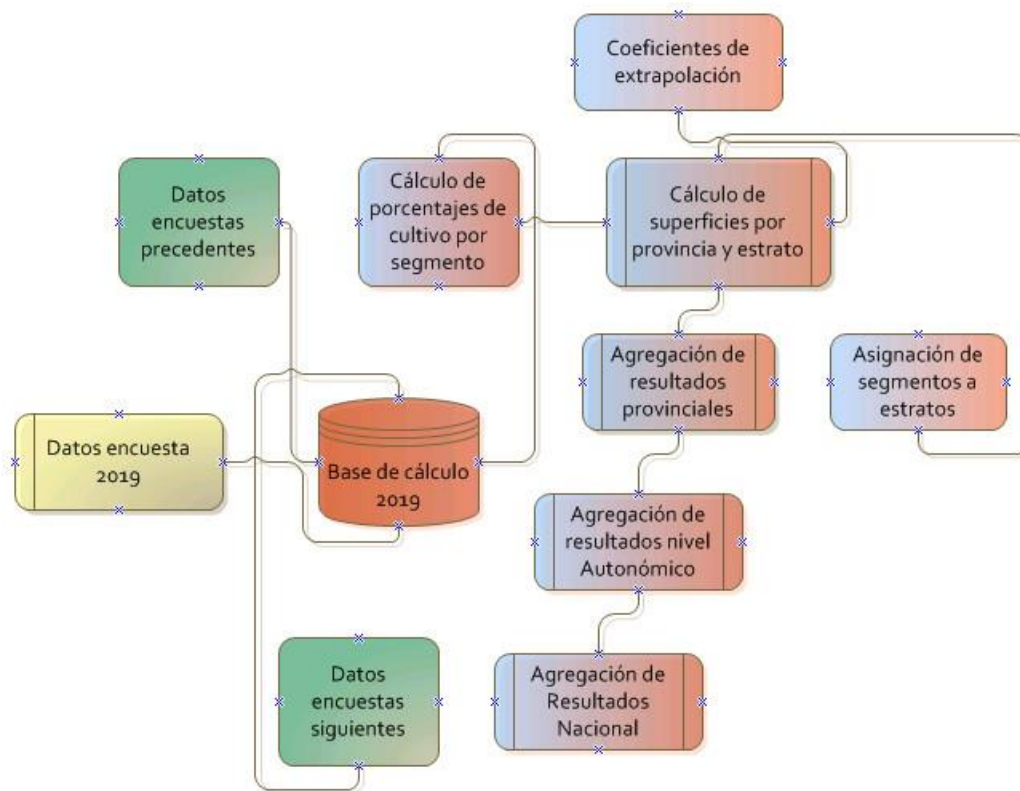

1.6.2.- Cálculo de Coeficientes de Variación.

El coeficiente de variación se estima como el de un muestreo estratificado por conglomerados adecuado al diseño muestral sistemático de esta encuesta (Cochran 1977) como el de una muestra por conglomerados. Para evitar los sesgos inherentes a la inestabilidad de los errores típicos del estimador por conglomerados, se ha permutado el orden de las posiciones extraídas de cada bloque y se han efectuado 1.000 repeticiones del cálculo del coeficiente de variación. La estimación final se obtiene tomando el valor central, es decir la iteración número 500 de las 1.000 repeticiones. (Gallego 1993).

1.6.3.- Cálculo de Rendimientos.

La encuesta de rendimientos se realiza sobre una parte de la muestra del 3% calculada para la determinación de superficies, o en la totalidad de la misma en el caso de la submuestra investigada por las comunidades autónomas. Para ello, se aforan las parcelas de los cultivos objeto de investigación por cualquiera de los métodos admitidos. En el año 2019 han sido aforados todos los cultivos objeto de investigación, tanto en visita de verano como en sucesivas.

Los rendimientos medios se han calculado, también teniendo en cuenta la estratificación, ponderando los resultados de rendimiento obtenidos en cada nivel geográfico con la superficie calculada en cada uno de los correspondientes niveles de la encuesta sobre superficies, de acuerdo con el siguiente esquema:

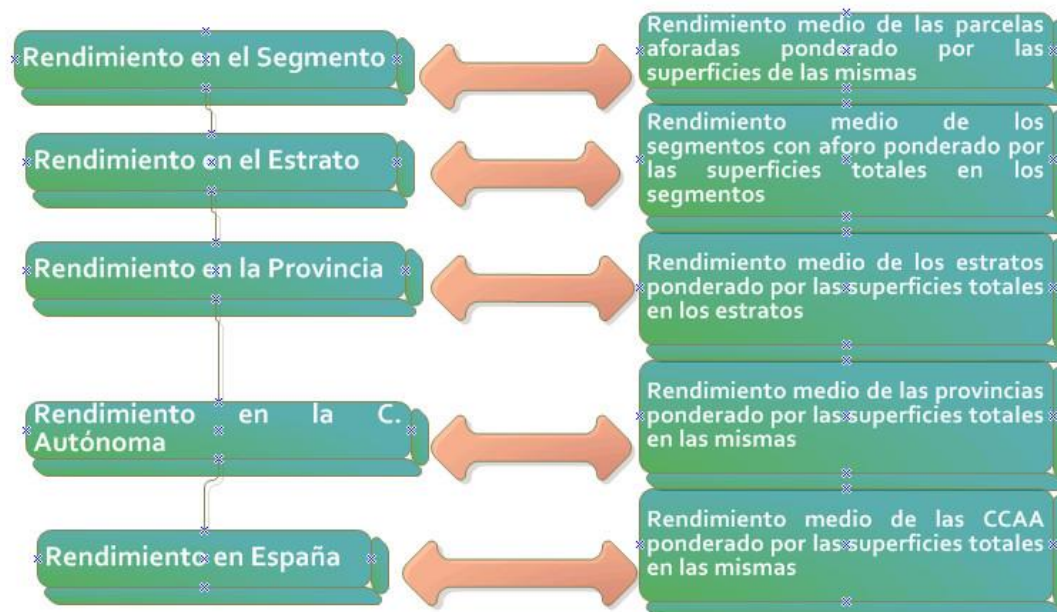

Por lo demás, el tratamiento que se le viene dando a esta información es el mismo desde la Encuesta de 1994. Véase Boletín Monográfico correspondiente publicado en marzo de 1995.

La investigación especial sobre plantaciones de árboles frutales se realiza dentro del plan de trabajo anual de la Encuesta de Superficies y Rendimientos de cultivos. En el año 2017 y siguiendo las directrices de la Unión Europea se actualizó la información correspondiente a esta encuesta con la publicación de los resultados detallados de esta operación en la página Web del MAPA:

(<https://www.mapa.gob.es/es/estadistica/temas/estadisticas-agrarias/agricultura/encuestas-plantaciones-arboles-frutales/>)

1.7. - Adaptación de la Metodología para determinadas comunidades autónomas

La Comunidad Autónoma del País Vasco realiza la totalidad de los trabajos de Campo en el ámbito de su territorio. Se han realizado distintas modificaciones de la metodología general con el fin de conseguir una mejor adaptación a las peculiaridades agrícolas que se dan en esa región.

La Comunidad Autónoma de Galicia a través de la Sociedad para el Desarrollo Comarcal ha realizado también una adaptación de la Metodología General y ha realizado un fuerte incremento de la muestra que ha investigado en campo, dentro de su ámbito territorial.

1.8. - Tamaño de la muestra investigada

En las **Tablas nº 1 y 2**, que figuran a continuación, se presenta la distribución efectiva de la muestra de segmentos para la investigación de superficies y rendimientos en la Encuesta del año 2019, tanto para la Submuestra del 3% como para la de refuerzo en las zonas que presentan cultivos más intensivos para el conjunto de ambas.

Pueden darse los siguientes casos:

- Segmentos visitados en campo ya sea por el MAPA, cuando corresponden a la muestra básica del 3%, o por la Comunidad Autónoma del País Vasco, en su ámbito territorial.
- Segmentos visitados en campo por las comunidades autónomas o en algunos casos también por el MAPA correspondientes al refuerzo de muestra de zonas intensivas.
- Segmentos sin cultivo o con poco cultivo, cuyos datos se toman del año en que fueran visitados por última vez.
- Segmentos sin cultivo, cuyos datos se estiman en gabinete por fotointerpretación, por su difícil acceso, en una serie de provincias que de forma rotatoria se investigan en campo de forma exhaustiva.

1.9. – Colaboraciones

En la presente edición de la encuesta han intervenido los siguientes organismos y empresas:

- La Subdirección General de Coordinación, Análisis y Estadística del MAPA, coordinando y supervisando la realización del trabajo de campo para la muestra general y parte de los refuerzos de muestra en algunas comunidades autónomas, la integración de información y la obtención de los resultados.
- Los Servicios de Estadística Agraria de las comunidades autónomas, desarrollando los trabajos de campo correspondientes a la investigación especial, en algunos casos, y colaborando de forma general en la validación de los resultados obtenidos en el ámbito de sus respectivos territorios.
- Los Servicios de Estadística Agraria del Gobierno Vasco, desarrollando la totalidad del trabajo de campo dentro de su Comunidad.
- La Sociedad de Desarrollo Comarcal de Galicia, cuyo modelo de estratificación ha sido adoptado en el ámbito de esa Comunidad y ha facilitado los datos del trabajo de campo en otras posiciones distintas de las del 3% que realiza el MAPA para la Comunidad Autónoma de Galicia.
- Las Áreas o Dependencias de Agricultura de las Delegaciones o Subdelegaciones de Gobierno efectuando tareas de inspección de trabajo de campo.
- El FEGA del MAPA, autorizando el uso de las ortofotos del SIGPAC para la actualización del material fotográfico y de los datos de parcelas del SIGPAC para los procesos de estratificación.

1.10 Referencias Bibliográficas.

- Cochran, W. (1997) Sampling Techniques. Wiley New York
- Gallego F.J. (1993) Explotación de una estratificación detallada y otras alternativas para la mejora de la precisión en la estimación de Superficies de Cultivo en Castilla y León. Proyecto MARS. Instituto de Aplicaciones de la Teledetección de la CE. CCR ISPRA

Tabla 1
Muestra de segmentos en la Encuesta sobre Superficies

Provincias y CC.AA	ENCUESTA (3%)			INVESTIGACIÓN ADICIONAL				
	Campo	Datos años anteriores	Fotointerpretación	Total	Campo(*)	Datos años anteriores	Total	TOTAL
A Coruña	117	114		231				231
Lugo	107	192		299				299
Ourense	49	166		215				215
Pontevedra	120		16	136				136
GALICIA(**)	393	472	16	881				881
P. DE ASTURIAS	81	233		314	38	3	41	355
CANTABRIA	40	118		158	12	5	17	175
Álava	72			72				72
Guipúzcoa	59			59				59
Vizcaya	56			56				56
PAIS VASCO	187			187				187
NAVARRA	128	178		306	52		52	358
LA RIOJA	69	90		159	81	1	82	241
Huesca	209	259		468	173		173	641
Teruel	158	283		441	47		47	488
Zaragoza	308	212		520	155	1	156	676
ARAGON	675	754		1.429	375	1	376	1.805
Barcelona	167		65	232	11		11	243
Girona	46	134		180	33		33	213
Lleida	146	219		365	111		111	476
Tarragona	94	96		190	42		42	232
CATALUÑA	453	449	65	967	197		197	1.164
BALEARES	81	79		160	68		68	228
Ávila	56	183		239	21		21	260
Burgos	186	248		434	55		55	489
León	107	364		471	65	1	66	537
Palencia	148	90		238	61		61	299
Salamanca	108	260		368	44	5	49	417
Segovia	88	121		209	35		35	244
Soria	102	200		302	17		17	319
Valladolid	181	62		243	99		99	342
Zamora	146	169		315	60		60	375
CASTILLA Y LEON	1.122	1.697		2.819	457	6	463	3.282
MADRID	68	168		236	110	51	161	397
Albacete	245	198		443	75		75	518
Ciudad Real	322	269		591	45	3	48	639
Cuenca	261	250		511	51		51	562
Guadalajara	266		107	373	13		13	386
Toledo	267	193		460	64	1	65	525
CASTILLA-LA MANCHA	1.361	910	107	2.378	248	4	252	2.630
Alicante	98	79		177	60		60	237
Castellón	66	135		201	50		50	251
Valencia	252		78	330	150		150	480
C. VALENCIANA	416	214	78	708	260		260	968
R. DE MURCIA	293		45	338	215		215	553
Badajoz	300	342		642	87	1	88	730
Cáceres	438		164	602	57		57	659
EXTREMADURA	738	342	164	1.244	144	1	145	1.389
Almería	79	188		267	49	6	55	322
Cádiz	87	140		227	57	7	64	291
Córdoba	226	184		410	85	21	106	516
Granada	180	201		381	83	7	90	471
Huelva	48	262		310	29	6	35	345
Jaén	224	183		407	75	9	84	491
Málaga	104	120		224	47	11	58	282
Sevilla	262	169		431	184	10	194	625
ANDALUCIA	1.210	1.447		2.657	609	77	686	3.343
Palmas (las)	17	102		119	11	9	20	139
Sta.C.Tenerife	19	78		97	25	3	28	125
CANARIAS	36	180		216	36	12	48	264
TOTAL CC.AA.	7.351	7.331	475	15.157	2.902	161	3.063	18.220

(*) Se contabilizan los segmentos realizados en campo por las comunidades autónomas

(**)En la Comunidad de Galicia se ha contado con 3.256 segmentos adicionales para la realización de las estimaciones, aportados por dicha Comunidad Autónoma dentro del convenio de colaboración establecido, de los cuales han sido procesados 1.769.

Tabla 2
Muestra de segmentos en la Encuesta sobre Rendimientos

Provincias y CCAA	ENCUESTA (3%)	INVESTIGACIÓN ADICIONAL	TOTAL
<i>A Coruña</i>	38		38
<i>Lugo</i>	39		39
<i>Ourense</i>	14		14
<i>Pontevedra</i>	40		40
GALICIA	131		131
P. DE ASTURIAS	31		31
CANTABRIA	14		14
<i>Álava</i>	51		51
<i>Guipúzcoa</i>	13		13
<i>Vizcaya</i>	14		14
PAIS VASCO	78		78
NAVARRA	53		53
LA RIOJA	26	65	91
<i>Huesca</i>	82	87	169
<i>Teruel</i>	76	29	105
<i>Zaragoza</i>	131	73	204
ARAGON	289	189	478
<i>Barcelona</i>	61	11	72
<i>Girona</i>	15	33	48
<i>Lleida</i>	57	111	168
<i>Tarragona</i>	43	42	85
CATALUÑA(*)	176	197	373
BALEARES	38	68	106
<i>Ávila</i>	23	18	41
<i>Burgos</i>	101	37	138
<i>León</i>	41	17	58
<i>Palencia</i>	61	32	93
<i>Salamanca</i>	50	25	75
<i>Segovia</i>	39	19	58
<i>Soria</i>	59	12	71
<i>Valladolid</i>	80	38	118
<i>Zamora</i>	65	37	102
CASTILLA Y LEON	519	235	754
MADRID	37	110	147
<i>Albacete</i>	112		112
<i>Ciudad Real</i>	124		124
<i>Cuenca</i>	105		105
<i>Guadalajara</i>	84		84
<i>Toledo</i>	102		102
CASTILLA-LA MANCHA	527		527
<i>Alicante</i>	44	60	104
<i>Castellón</i>	34	50	84
<i>Valencia</i>	78	150	228
C. VALENCIANA	156	260	416
R. DE MURCIA	104	73	177
<i>Badajoz</i>	129		129
<i>Cáceres</i>	154		154
EXTREMADURA	283		283
<i>Almería</i>	37	30	67
<i>Cádiz</i>	43	40	83
<i>Córdoba</i>	90	70	160
<i>Granada</i>	82	61	143
<i>Huelva</i>	22	15	37
<i>Jaén</i>	90	61	151
<i>Málaga</i>	36	31	67
<i>Sevilla</i>	99	117	216
ANDALUCIA	499	425	924
<i>Palmas (las)</i>	3		3
<i>Sta.C.Tenerife</i>	12		12
CANARIAS	15		15
TOTAL CCAA.	2.457	1.387	4.598

(*) En 2019 se han aforado las terminaciones adicionales de Cataluña por un convenio de acuerdo con Comunidad Autónoma

2. - DESARROLLO DE LA ENCUESTA

2.1. - Renovación del material fotográfico.

En el año 2019 se ha generado el material fotográfico a partir de las imágenes de ortofoto aérea actualizadas a 1 de Julio de 2018 procediendo a la impresión del necesario para toda la muestra visitada en campo. Se han renovado la totalidad de las imágenes correspondientes a La Rioja, Navarra, Burgos, Segovia, Soria, las correspondientes al huso 30 de la provincias de Palencia, Valladolid y Ávila y la casi totalidad de Lugo y Ourense.

En la **Figura 8** se ofrece una representación gráfica de los segmentos en los que se ha procedido durante el año 2017 a la creación de su material fotográfico.

Figura 8
Material Fotográfico Renovado Durante 2019

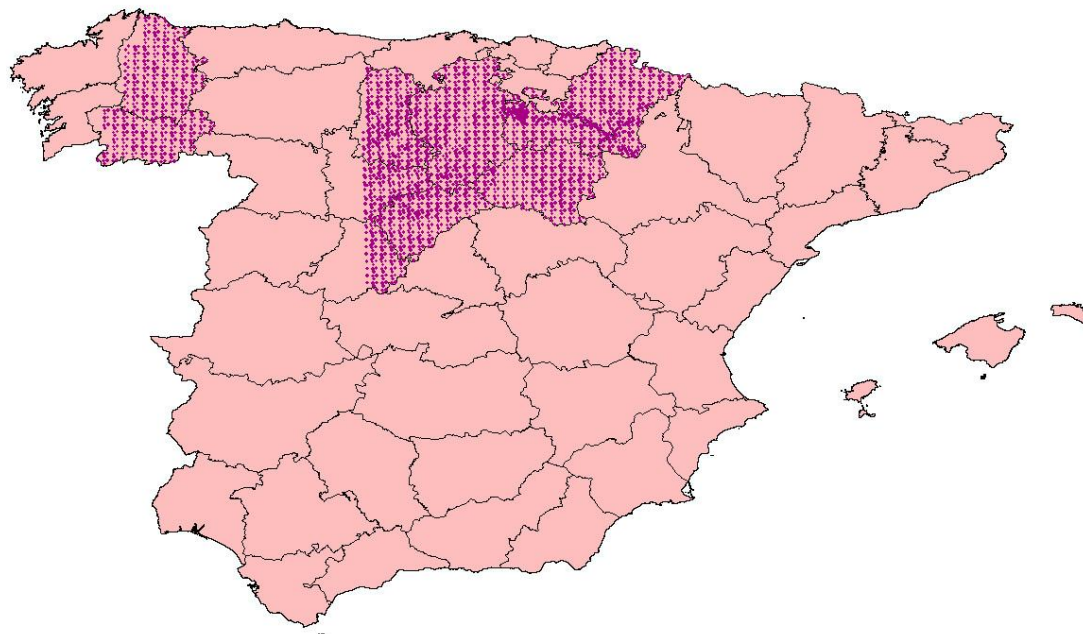

2.2. - Cursos de formación de encuestadores.

Desde el año 2018, los cursos de formación a los encuestadores se imparten on-line. Estos cursos tienen por objetivo explicar con detenimiento la tarea a realizar por los encuestadores y clarificar los puntos novedosos y aquellos que pudieran resultar más confusos.

En relación a la encuesta general del 3% dicho curso fue impartido por el Coordinador General de los trabajos de campo, con la presencia del Jefe de Área de la Subdirección de Análisis, Coordinación y Estadística del Ministerio de Agricultura, Pesca y Alimentación.

Asimismo, el curso fue difundido a todos los respectivos Directores Territoriales de Zona, Coordinadores, encuestadores adscritos a las diferentes Zonas y personal de las Áreas de Agricultura de las Subdelegaciones de Gobierno.

Tras dicho curso fue difundido un cuestionario, para garantizar la correcta comprensión de todas las cuestiones impartidas en el mismo. En la Figura 9, se presentan por Direcciones Territoriales el número de respuestas, 311 en total, al cuestionario difundido tras el cursillo.

Figura 9
Cursillos de Formación Distribución Geográfica



Por parte de algunas de las comunidades autónomas responsables de la ejecución de la muestra en zonas de cultivo intensivo, se efectuaron también sesiones de formación de los técnicos encargados del trabajo de campo, no solamente antes de iniciarse el trabajo sino también a lo largo de su realización cuando fue necesario. En otros casos las sesiones de formación fueron comunes para ambos equipos.

2.3. - Trabajos de campo

Las operaciones realizadas en campo por los encuestadores en la “Encuesta de Superficies”, y que aparecen detalladas en el “Manual de Trabajo de Campo”, cuentan con las siguientes fases:

- Localización de los segmentos.
- Deslinde de parcelas; en caso de disponer de información de campo del año anterior, se utilizan parcelarios preimpresos con las parcelas con cubierta del suelo de carácter permanente: cultivos leñosos, prados y pastizales permanentes y otras tierras.
- Numeración de parcelas en el parcelario.
- Identificación de cultivos o cubiertas del suelo, y consignación del nombre y código en el cuestionario. Tipificación de Regadíos e Invernaderos.

Como regla general, se han analizado la totalidad de las 49 Ha de cada segmento, con excepción de los segmentos de las comunidades autónomas de Galicia, Islas Baleares e Islas Canarias. En la primera de ellas, por el acusado

minifundio observado en algunos segmentos, ha sido necesaria la reducción de la superficie a investigar a la mitad, 25 ha. En Canarias, como resultado de la estratificación se estableció como tamaño idóneo del segmento a investigar 25 ha. También se han producido excepciones a esta regla general en las comunidades autónomas de La Rioja, Castilla y León y Andalucía, para aquellos segmentos investigados a 49 ha que en años anteriores hubieran superado las 100 parcelas.

En el año 2008 se consolidó la investigación del mantenimiento del suelo en los cultivos leñosos y barbechos. Con esta investigación se pretende colaborar en la estimación del ciclo del CO₂ y de los procesos erosivos ofreciendo datos objetivos y referenciados geográficamente sobre la aplicación de técnicas de no laboreo y mantenimiento de cubiertas vegetales en los suelos cultivados y una estimación de su implantación. Los resultados de esta investigación se presentan en el punto 3.6.

En la “Encuesta de Rendimientos”, las operaciones que han de llevar a cabo los encuestadores consisten en:

- Aforo en campo de las parcelas de cultivo mediante estimación de experto u otros métodos.
- Consignación de datos en el cuestionario.
- Revisión de la distribución de superficies de cultivos si se trata de una segunda visita, ya que entre las dos visitas puede haberse modificado la ocupación de algunas parcelas.

Los posibles métodos que se utilizan para el aforo de los cultivos son los siguientes:

- a) Estimación ocular
- b) Datos facilitados por el agricultor
- c) Determinación del rendimiento con cosechadora
- d) Conteo de espigas y granos
- e) Conteo y pesada de espigas
- f) Pesada de espigas
- g) Conteo y pesada de frutos; conteo de árboles
- h) Determinación por sector
- i) Otros métodos

La **Tabla nº 3** recoge un resumen por comunidades autónomas del número de aforos realizados según el método de estimación empleado, del que se deduce que el más utilizado es el de estimación ocular y, cuando ésta no ha sido posible, se ha optado mayoritariamente por preguntar al agricultor.

En la encuesta sobre plantaciones de árboles frutales se ha recogido información adicional sobre la densidad, edad, forma de conducción y distribución varietal de las plantaciones de una serie de especies arbóreas frutales cuando se localizaban parcelas ocupadas por las mismas.

Tabla 3
Número de aforos según método de estimación utilizado

COMUNIDAD AUTONOMA	METODO UTILIZADO									TOTAL
	a	b	c	d	e	f	g	h	i	
GALICIA	1.785	21	2	10	3				24	1.845
P. ASTURIAS	162	12		3	6		5		18	206
CANTABRIA	84									84
PAIS VASCO	197	416								613
NAVARRA	421	56		30	3	18	20		3	551
LA RIOJA	183	2.293		87	11	3	65		2	2644
ARAGÓN	3.866	54	6	414	24	2	75	1	90	4.532
CATALUÑA	4.290	360	5	675	168	33	867	2	513	6.913
BALEARES	856	41							20	917
CASTILLA LEÓN	5.672	423	1	275	246	309	29	9	1.137	8.101
MADRID	244	16			134		3	2	104	503
CASTILLA-LA MANCHA	3.704	339	1	1	26	100	30	1	786	4.988
COMUNIDAD VALENCIANA	8.595	114	1	28	4		28	1.659	20	10.449
MURCIA	1.401	875				1	1		147	2.425
EXTREMADURA	613	370	3	3	8		20		58	1.075
ANDALUCIA	6.275	1.965	23	17		22	52	37	861	9.252
CANARIAS	144	63					4			211
TOTAL	38.492	7.418	42	1.543	633	488	1.199	1.711	3.783	55.309
% S TOTAL	69,6%	13,4%	0,1%	2,8%	1,1%	0,9%	2,2%	3,1%	6,8%	100,0%

2.3.1.-Recopilación con GPS de los trayectos realizados

Con el fin de mantener la ESYRCE en los estándares más altos de calidad de las operaciones estadísticas diseñadas mediante el sistema de marco de áreas, especialmente en el ámbito de la UE, desde el año 2010 se ha establecido como requisito en la realización del trabajo de campo dejar constancia del recorrido realizado en la investigación del segmento mediante la captura del trayecto con un GPS.

Aunque se recomienda la captura del trayecto durante la totalidad de la jornada de trabajo, la exigencia mínima se establece desde un entorno de 500 m de cada segmento con una frecuencia de captura de 30 segundos (intervalo de tiempo entre puntos capturados), constelación de satélites y estimación de errores de posicionamiento.

En la campaña 2019 los puntos recopilados de esta forma superan los 4.182.000.

En las **Figuras 10** y **11** se muestran los recorridos recopilados durante la campaña 2019 en la Península, Islas Baleares e Islas Canarias, y en la **Figura 12** se recoge un ejemplo de recorrido de uno de los segmentos (punteado amarillo).

Figura 10

Recopilación trayectos Muestra 2019 en Península y Baleares



Figura 11

Recopilación trayectos Muestra 2019 en Islas Canarias

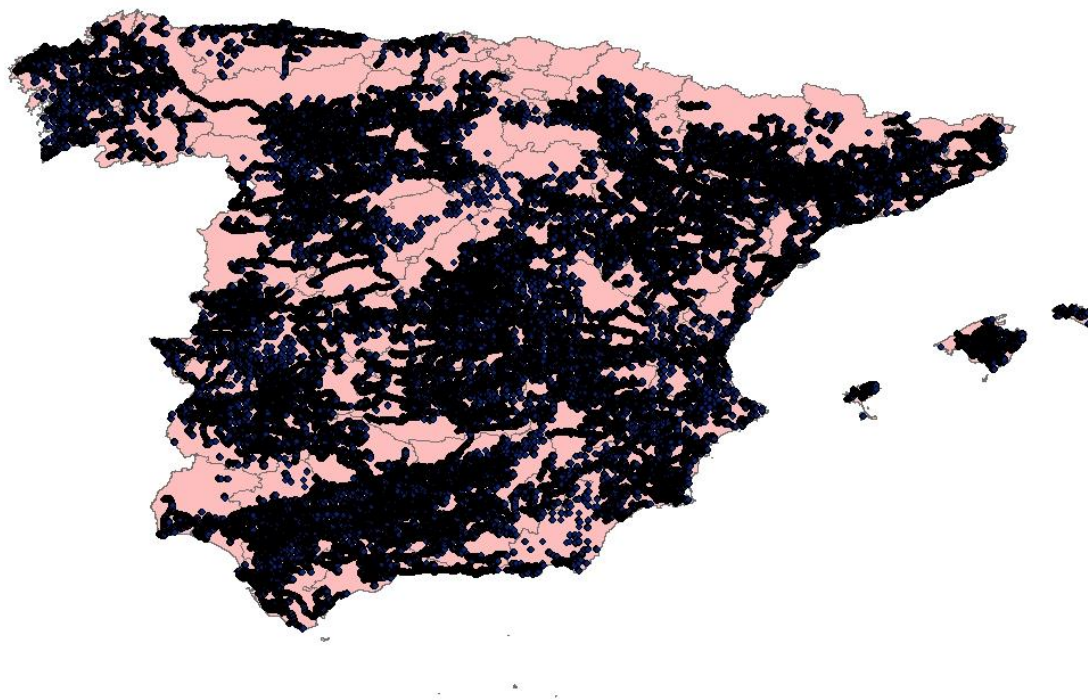

Figura 12

Ejemplo de trayecto recorrido en un segmento

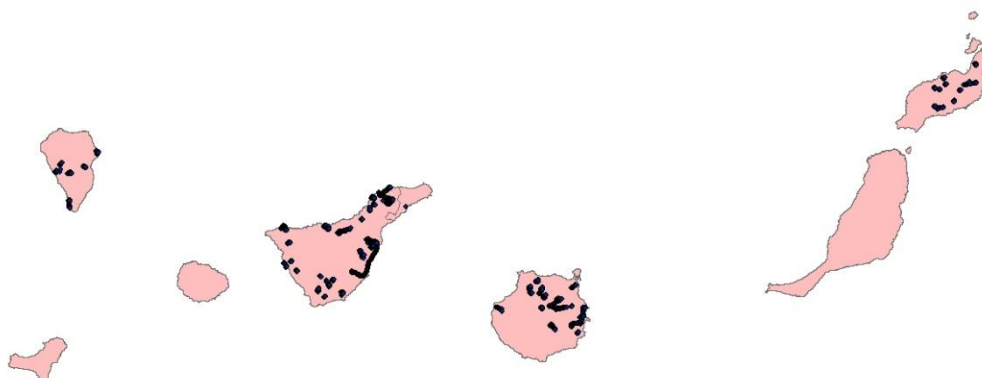
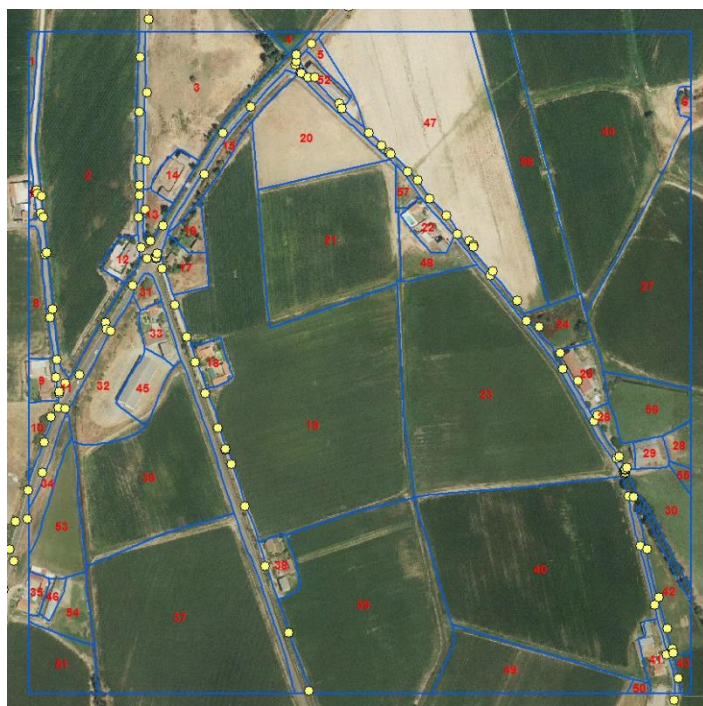

2.4. - Control e inspección del trabajo de campo

Durante la ejecución del trabajo de campo, se ha llevado a cabo un control exhaustivo del cumplimiento del calendario fijado, así como de la calidad de los documentos, y se ha procedido al cruce de los datos reflejados en los cuestionarios con la información proporcionada en los parcelarios para comprobar la inexistencia de errores.

Las Áreas y/o Dependencias de Agricultura han efectuado la inspección de la Encuesta del 3% en cinco segmentos por provincia elegidos al azar. La Comunidad Autónoma del País Vasco ha realizado la inspección completa dentro de su ámbito territorial y las restantes comunidades autónomas han efectuado una inspección de los segmentos que han investigado.

La empresa adjudicataria realiza, dentro de sus procesos de control de calidad, una inspección similar sobre un conjunto de unos 100 segmentos y sus resultados se incluyen en la tabla 4.

En las inspecciones se ha tratado de evitar repeticiones de comarca o de encuestador, procurando que los segmentos cuenten con la mayor diversidad y superficie posible de cultivo.

En la **Tabla nº 4** se muestran los resultados de la inspección de la Encuesta del 3%, realizada por la empresa adjudicataria y obtenidos al comparar los datos de inspección con los datos originales de los segmentos. Estos resultados se refieren a:

- Porcentajes de puntos con clasificación coincidente, es decir, aquellos segmentos para los que la *clasificación* realizada por la Inspección Provincial *coincide exactamente* con la indicada por el experto.
- Porcentaje de puntos con diferencias en la clasificación debidas a *siembras tardías*, es decir, por haberse llevado a cabo siembras en el intervalo transcurrido entre la visita del experto y de la Inspección Provincial (por ejemplo un cereal de invierno al que le sigue el barbecho).
- Porcentaje de puntos con diferencias en la clasificación debidas a *diferencias de criterios entre los técnicos* en las tierras de no cultivo (barbechos, posíos, baldíos, pastizales, eriales, etc.), o por *la variación estacional del estado vegetativo* de las distintas especies (un pastizal en primavera puede parecer un erial en verano).
- Porcentaje de puntos con diferencias en la clasificación debidas a *errores en la identificación de cultivos agrícolas*. Este porcentaje es el que más afecta a los resultados de la encuesta.

Tabla 4
Resumen de la inspección del trabajo de campo

COMUNIDAD AUTONOMA	Nº de segmentos revisados	DIFERENCIAS DE CLASIFICACION DE SUPERFICIES (%)			
		Coincidente (A)	Siembras tardías (B)	No cultivos (C)	Mal clasificada (D)
GALICIA	9	99,60%	0,00%	0,00%	0,40%
P. ASTURIAS	0	0,00%	0,00%	0,00%	0,00%
CANTABRIA	0	0,00%	0,00%	0,00%	0,00%
NAVARRA	4	98,98%	0,26%	0,00%	0,77%
LA RIOJA	0	0,00%	0,00%	0,00%	0,00%
ARAGÓN	8	99,55%	0,00%	0,00%	0,45%
CATALUÑA	10	97,50%	0,51%	0,05%	1,94%
BALEARES	0	0,00%	0,00%	0,00%	0,00%
CASTILLA Y LEÓN	28	98,51%	0,82%	0,00%	0,67%
MADRID	11	99,03%	0,23%	0,23%	0,51%
CASTILLA-LA MANCHA	0	0,00%	0,00%	0,00%	0,00%
C. VALENCIANA	4	98,21%	0,00%	0,00%	1,79%
MURCIA	0	0,00%	0,00%	0,00%	0,00%
EXTREMADURA	15	98,81%	0,95%	0,00%	0,24%
ANDALUCIA	17	97,72%	0,00%	0,00%	2,28%
CANARIAS	5	97,60%	2,00%	0,20%	0,20%
TOTAL	111	98,54%	0,47%	0,03%	0,96%

2.5. - Tratamiento de la información

La mayor parte de la información ha sido capturada con una aplicación informática bien directamente en campo o por el encuestador en gabinete y ha sido remitida por vía telemática formándose una base de datos centralizada contando esta de componentes gráficos, parcelas, y alfanuméricos.

Asimismo cabe destacar las labores de integración de la información obtenida en los trabajos de campo de años anteriores y la homogeneización de los trabajos de campo realizados por la Subdirección General de Estadística del MAPA y por los Servicios Estadísticos de las Comunidades Autónomas.

El **Gráfico 3** presenta el calendario de las visitas realizadas en campo para la obtención de información de superficies y la fecha de recepción e inicio de los trabajos de gabinete, de todos aquellos segmentos investigados en campo en la encuesta de 2019.

En el caso de las asociaciones de cultivo y de los huertos familiares se ha estimado, en campo, una distribución porcentual de la superficie atribuible a cada uno de los cultivos integrantes de las mismas. Para el correcto tratamiento de esta información se utiliza un sistema relacional de bases de datos (S.R.B.D.) en el que se realiza la carga de todos los datos alfanuméricos de la Encuesta.

El total de parcelas tratadas ha superado las 668.177, lo que da una idea del grado de complejidad que ha adquirido el manejo de la información de la Encuesta.

En cuanto a la Encuesta de Rendimientos, cabe destacar que el número total de parcelas tratadas supera las 55.309

La progresiva implantación de la toma de datos con ayuda de herramientas informáticas tiene como consecuencia una disminución generalizada de los tiempos desde la toma de datos hasta su proceso en gabinete lo que se puede observar en el **Gráfico nº 3**. Además se han comenzado a utilizar intensivamente receptores GPS con el fin de mejorar la calidad del proceso de toma de datos.



3. - RESULTADOS

Los resultados de esta encuesta lo son de una operación estadística por muestreo y se refieren a la cubierta del suelo en el momento de la investigación de campo (verano del año 2019). Como se ha indicado anteriormente, los resultados proceden de la integración de datos de la muestra general del 3% y de la investigación especial, que efectúan el MAPA y las comunidades autónomas respectivamente.

Al tratarse de una encuesta por muestreo los resultados de los cultivos y ocupaciones del suelo con menores superficies están sujetos a mayores errores relativos, no obstante, se publican dado su interés. Las superficies de frutales cítricos y no cítricos y demás cultivos leñosos en secano incluyen las de plantaciones abandonadas.

En la **Tabla nº 5** se recoge la evolución de los principales grupos de tierra de cultivo desde 2013 con desglose Autonómico.

TABLA 5
ENCUESTA SOBRE SUPERFICIES DE CULTIVOS, PRINCIPALES RESULTADOS

Comunidad Autónoma Y Cultivos	Campaña							Histórico
	2.013	2.014	2.015	2.016	2.017	2.018	2.019	
CASTILLA Y LEON								
Cereales grano	2.117.420	2.129.704	2.088.802	2.110.650	2.056.682	2.103.202	2.050.624	
Leguminosas grano	89.346	102.072	116.455	139.230	167.505	154.009	136.308	
Tubérculos	21.775	22.501	21.710	21.512	20.738	19.108	22.385	
Industriales	352.206	310.135	307.651	311.755	317.873	329.970	356.489	
Forrajes	249.709	254.372	287.377	261.656	251.020	226.789	272.920	
Hortalizas y flores	10.323	13.120	14.168	11.906	11.613	11.948	13.288	
Barbecho	610.793	608.691	609.319	590.032	622.083	604.279	598.181	
Frutales cítricos							34	
Frutales no cítricos	15.917	16.084	16.842	18.394	17.669	18.146	19.751	
Viñedo	63.468	63.732	63.359	64.473	66.425	68.369	69.970	
Olivar	6.253	6.325	6.417	6.478	6.281	6.329	6.259	
Otros cultivos leñosos	18	18	18	18	18	18	18	
Viveros	1.501	2.461	893	1.479	2.215	3.038	1.861	
MADRID								
Cereales grano	91.732	93.463	89.914	81.892	83.247	81.470	86.529	
Leguminosas grano	1.793	3.548	5.556	4.407	7.932	6.040	6.799	
Tubérculos	249	126	433	164	60	217	111	
Industriales	660	416	1.075	2.741	2.225	1.414	1.505	
Forrajes	1.645	1.679	2.323	2.865	4.099	2.700	3.832	
Hortalizas y flores	2.076	1.751	1.573	3.680	1.810	3.109	1.983	
Barbecho	66.802	65.235	64.236	68.170	65.217	70.052	61.798	
Frutales cítricos								
Frutales no cítricos	1.266	1.381	1.456	1.616	1.755	1.813	3.187	
Viñedo	10.817	10.765	10.704	10.496	10.285	10.222	9.995	
Olivar	28.073	28.214	28.254	28.728	28.761	29.539	29.425	
Otros cultivos leñosos								
Viveros	3	86	85	85	10	10	10	
CASTILLA LA MANCHA								
Cereales grano	1.487.980	1.404.824	1.441.848	1.357.223	1.380.757	1.288.084	1.401.042	
Leguminosas grano	111.130	151.568	148.768	146.680	165.197	114.421	129.127	
Tubérculos	3.983	1.655	648	2.060	2.233	425	2.212	
Industriales	206.951	219.685	203.427	218.412	189.252	208.531	186.042	
Forrajes	61.797	72.887	63.252	86.876	76.622	54.389	60.013	
Hortalizas y flores	40.933	49.613	40.881	44.365	56.954	54.451	48.189	
Barbecho	815.009	828.418	809.721	839.638	798.992	914.041	780.483	
Frutales cítricos								
Frutales no cítricos	84.821	88.492	98.219	122.783	149.118	166.983	182.444	
Viñedo	463.639	463.912	473.268	473.333	474.910	473.811	468.029	
Olivar	407.334	410.825	413.028	415.299	419.792	428.850	435.816	
Otros cultivos leñosos	499	486	486	486	436	440	459	
Viveros	443	415	432	528	451	452	655	
ANDALUCIA								
Cereales grano	754.335	765.143	755.652	726.196	676.881	690.068	657.335	
Leguminosas grano	26.181	41.514	54.964	62.069	62.213	59.515	54.264	
Tubérculos	4.793	7.693	7.220	9.050	11.053	7.489	8.985	
Industriales	414.766	408.385	391.375	376.020	383.789	310.857	311.830	
Forrajes	59.242	55.810	68.282	60.003	78.816	65.283	62.497	
Hortalizas y flores	49.924	49.478	55.598	59.409	65.444	73.244	62.586	
Barbecho	285.830	271.002	261.607	282.577	270.446	304.774	303.600	
Frutales cítricos	80.835	79.970	82.772	81.533	82.328	85.440	87.461	
Frutales no cítricos	217.004	219.520	227.739	240.260	251.027	257.753	267.457	
Viñedo	28.258	27.305	26.865	25.681	25.834	25.141	24.402	
Olivar	1.550.218	1.555.475	1.567.375	1.580.802	1.601.295	1.630.473	1.652.489	
Otros cultivos leñosos	3.392	3.484	3.847	4.239	3.502	2.596	2.551	
Viveros	3.036	2.892	2.954	3.294	3.241	3.032	2.880	
ARAGON								
Cereales grano	896.261	925.548	919.774	925.747	919.674	864.301	891.763	
Leguminosas grano	38.098	52.706	25.627	20.634	18.500	4.914	14.153	
Tubérculos	888	405	377	492	1.016	288	197	
Industriales	15.726	11.323	15.339	15.261	13.720	21.961	20.698	
Forrajes	144.353	135.985	132.396	135.817	135.043	126.884	132.661	
Hortalizas y flores	5.455	4.587	5.905	7.353	4.865	4.411	3.821	
Barbecho	438.309	407.513	443.825	435.557	444.895	512.226	470.900	
Frutales cítricos								
Frutales no cítricos	139.596	141.035	142.447	144.145	148.360	153.790	153.422	
Viñedo	37.481	37.237	36.750	37.211	36.604	36.615	36.265	
Olivar	59.094	59.261	58.901	59.315	59.547	59.918	60.314	
Otros cultivos leñosos				2	2	2	2	
Viveros	676	813	802	874	915	810	603	
EXTREMADURA								
Cereales grano	297.631	304.691	295.114	282.317	265.041	274.462	257.811	
Leguminosas grano	11.544	18.772	11.308	11.720	16.378	4.841	5.466	
Tubérculos	256	463	786	243	653	3	615	
Industriales	40.861	44.309	48.943	47.347	45.393	45.639	41.263	
Forrajes	81.787	70.232	66.908	63.362	73.478	69.527	62.879	
Hortalizas y flores	4.034	7.394	7.887	4.202	5.868	7.209	6.582	
Barbecho	262.289	233.625	238.527	232.937	234.859	249.835	280.278	
Frutales cítricos	21	21	21	36	18	18	77	
Frutales no cítricos	38.316	39.488	39.691	43.929	47.933	50.249	53.147	
Viñedo	84.096	83.055	80.391	83.039	81.218	86.628	86.052	
Olivar	271.050	272.530	272.963	274.374	278.081	283.416	287.207	
Otros cultivos leñosos								
Viveros	639	623	682	921	957	986	1.047	

TABLA 5
ENCUESTA SOBRE SUPERFICIES DE CULTIVOS, PRINCIPALES RESULTADOS

Comunidad Autónoma Y Cultivos	Campaña							Histórico
	2.013	2.014	2.015	2.016	2.017	2.018	2.019	
LA RIOJA								
Cereales grano	60.074	57.862	54.963	55.806	55.512	54.867	54.509	
Leguminosas grano	279	207	222	919	2.106	611	493	
Tubérculos	1.714	936	1.034	1.298	841	437	1.033	
Industriales	2.781	2.551	2.702	3.232	2.253	3.270	3.723	
Forrajas	1.837	2.265	3.255	1.991	1.690	1.319	1.518	
Hortalizas y flores	2.945	3.518	3.179	2.480	2.137	2.823	2.886	
Barbecho	14.509	14.447	16.057	15.729	16.523	16.611	16.530	
Frutales cítricos								
Frutales no cítricos	19.185	18.966	18.710	18.359	18.624	18.670	19.150	
Viñedo	49.072	51.223	52.068	52.076	52.082	52.662	52.789	
Olivar	3.468	3.461	3.298	3.359	3.256	3.318	3.358	
Otros cultivos leñosos								
Viveros	247	264	265	241	217	188	234	
C. VALENCIANA								
Cereales grano	48.154	49.111	50.751	43.407	42.987	40.504	46.777	
Leguminosas grano	1.347	252	207	256	845	2	1.626	
Tubérculos	1.201	1.243	1.804	1.942	1.901	1.484	1.947	
Industriales	3.140	559	796	2.464	1.725	1.953	882	
Forrajas	3.688	4.353	5.554	8.308	5.985	5.230	6.027	
Hortalizas y flores	16.181	17.139	17.586	18.075	19.828	21.089	19.446	
Barbecho	48.820	56.061	54.585	57.574	59.274	58.502	48.868	
Frutales cítricos	168.087	165.359	162.093	161.009	158.859	161.944	160.912	
Frutales no cítricos	145.262	146.292	149.823	152.416	153.750	153.749	154.385	
Viñedo	74.132	71.228	68.842	67.590	66.147	67.459	67.203	
Olivar	94.835	94.916	94.516	94.540	94.368	94.764	95.649	
Otros cultivos leñosos	17.341	17.194	16.947	17.059	16.760	16.754	16.606	
Viveros	8.322	9.632	9.443	9.690	9.471	9.656	9.397	
R. DE MURCIA								
Cereales grano	65.547	44.957	62.194	49.389	60.798	45.423	55.560	
Leguminosas grano					1.771	611		
Tubérculos	1.604	2.243	1.160	3.012	4.227	604	2.033	
Industriales	378	606	1.364	2.259	2.758	3.093	5.295	
Forrajas	989	810	994	528	997	433	562	
Hortalizas y flores	62.953	54.038	59.480	56.771	56.143	59.519	57.141	
Barbecho	92.495	118.741	96.294	103.775	88.275	102.900	83.699	
Frutales cítricos	40.278	40.505	41.078	41.719	42.559	43.948	45.758	
Frutales no cítricos	143.671	144.106	143.886	146.336	149.598	150.296	150.715	
Viñedo	30.296	30.426	30.675	29.819	29.039	28.221	27.313	
Olivar	29.734	29.423	29.765	29.103	28.630	28.743	29.054	
Otros cultivos leñosos	2.089	2.043	1.818	1.811	1.770	1.838	1.833	
Viveros	1.208	1.877	1.826	1.920	1.733	1.583	1.090	
GALICIA								
Cereales grano	38.927	37.958	38.430	36.885	35.069	33.822	31.986	
Leguminosas grano	771	787	802	893	996	864	909	
Tubérculos	13.264	14.008	13.249	13.390	13.080	12.569	12.258	
Industriales		199	83				0	
Forrajas	229.582	228.623	226.447	227.343	226.877	227.136	225.123	
Hortalizas y flores	2.727	2.603	2.687	2.689	2.714	2.825	2.631	
Barbecho	18.611	18.704	19.710	19.887	19.571	20.299	18.806	
Frutales cítricos	194	194	194	192	188	188	191	
Frutales no cítricos	18.736	18.919	18.997	18.681	18.801	19.035	19.182	
Viñedo	26.092	26.022	25.997	25.950	25.823	25.715	25.189	
Olivar	4	16	18	20	20	20	20	
Otros cultivos leñosos								
Viveros	651	638	636	647	590	569	529	
NAVARRA								
Cereales grano	198.682	201.802	192.379	194.634	195.323	193.816	188.219	
Leguminosas grano	3.536	3.451	10.127	9.926	6.384	5.302	4.954	
Tubérculos	178	221	173	124	298	85	89	
Industriales	11.049	12.857	14.030	15.110	9.924	11.059	11.951	
Forrajas	18.016	18.031	18.102	18.299	22.806	16.063	19.681	
Hortalizas y flores	5.652	10.571	8.413	9.399	7.355	11.830	7.548	
Barbecho	51.366	44.369	48.587	43.179	47.847	52.278	56.284	
Frutales cítricos								
Frutales no cítricos	5.771	5.614	5.632	5.933	6.399	6.795	6.863	
Viñedo	19.639	19.204	19.425	19.012	19.020	19.191	19.237	
Olivar	7.594	7.697	7.780	7.827	8.446	8.782	9.165	
Otros cultivos leñosos	29					12	12	
Viveros	230	291	543	373	399	424	336	
BALEARES								
Cereales grano	29.855	33.814	24.830	23.449	22.780	20.003	19.709	
Leguminosas grano	2.511	1.444	2.585	2.006	1.790	686	1.546	
Tubérculos	988	1.109	1.551	1.273	1.112	822	378	
Industriales	5		69			41	94	
Forrajas	26.710	27.786	33.996	35.991	36.807	33.208	29.957	
Hortalizas y flores	3.327	1.884	3.149	3.166	2.201	2.995	4.407	
Barbecho	29.165	27.930	25.254	28.007	30.678	39.040	38.166	
Frutales cítricos	1.162	1.047	1.050	962	950	959	984	
Frutales no cítricos	46.000	44.766	43.985	43.228	41.920	35.253	34.916	
Viñedo	2.853	2.870	2.881	3.149	3.220	2.787	2.750	
Olivar	8.898	9.170	8.677	8.916	8.525	8.643	8.780	
Otros cultivos leñosos	14.842	14.517	13.889	13.022	12.856	14.405	14.493	
Viveros	205	234	203	246	235	242	230	

TABLA 5
ENCUESTA SOBRE SUPERFICIES DE CULTIVOS, PRINCIPALES RESULTADOS

Comunidad Autónoma Y Cultivos	Campaña							Histórico
	2.013	2.014	2.015	2.016	2.017	2.018	2.019	
CATALUÑA								
Cereales grano	356.104	369.130	356.153	358.890	336.554	322.138	350.523	
Leguminosas grano	1.637	1.532	6.527	5.174	11.321	6.235	6.617	
Tubérculos	475	575	599	349	671	141	214	
Industriales	14.214	11.048	15.571	14.934	12.678	17.773	11.121	
Forrajes	88.249	81.832	76.113	78.790	93.890	80.603	77.691	
Hortalizas y flores	8.631	10.193	9.142	8.915	9.355	9.322	8.074	
Barbecho	36.702	33.674	42.222	43.515	46.754	70.572	53.974	
Frutales cítricos	11.333	11.259	11.157	10.954	10.958	10.871	10.930	
Frutales no cítricos	119.830	117.951	116.030	116.354	115.967	117.354	115.665	
Viñedo	53.591	54.621	54.576	55.133	54.894	56.145	56.609	
Olivar	117.074	115.786	113.820	113.936	113.372	114.038	115.398	
Otros cultivos leñosos	8.478	7.867	7.712	7.573	7.355	7.362	7.520	
Viveros	1.840	1.966	1.518	1.760	2.029	1.854	1.741	
CANARIAS								
Cereales grano	149	369	486	724	397	613	305	
Leguminosas grano	72	28	173	53	82	42	29	
Tubérculos	3.512	3.258	3.271	3.444	3.228	1.949	2.261	
Industriales	8	8	9	10	40	20	6	
Forrajes	366	393	338	318	317	484	623	
Hortalizas y flores	4.149	2.631	3.765	3.189	6.331	5.353	4.725	
Barbecho	8.722	8.201	7.230	6.257	6.124	7.408	7.117	
Frutales cítricos	1.107	1.113	1.142	1.120	1.145	1.239	1.202	
Frutales no cítricos	13.690	13.645	13.746	13.628	13.698	13.990	13.898	
Viñedo	8.239	8.533	8.405	8.235	7.966	8.195	8.076	
Olivar	115	104	122	136	107	292	365	
Otros cultivos leñosos					19	8	8	
Viveros	245	245	245	262	471	471	471	
P. ASTURIAS								
Cereales grano	591	133	124	120	205	144	166	
Leguminosas grano	375	361	466	500	530	404	566	
Tubérculos	257	241	160	134	86	69	31	
Industriales								
Forrajes	13.172	14.307	14.906	15.341	15.164	15.053	14.402	
Hortalizas y flores	223	221	170	179	144	191	140	
Barbecho	913	586	1.660	1.213	752	1.151	896	
Frutales cítricos								
Frutales no cítricos	4.397	4.385	4.448	4.604	4.624	4.655	4.683	
Viñedo	1	1	1	3	3	3	3	
Olivar								
Otros cultivos leñosos								
Viveros	296	286	245	123	121	169	190	
CANTABRIA								
Cereales grano	522	1.292	911	756	821	761	742	
Leguminosas grano	27	30	25	77	124	11	181	
Tubérculos	324	44	291	110	155	224	85	
Industriales	18		23			49		
Forrajes	4.928	4.965	5.408	5.290	4.849	4.395	4.962	
Hortalizas y flores	10	22	25	21	24	27	30	
Barbecho	681	376	499	877	313	969	606	
Frutales cítricos								
Frutales no cítricos	102	116	101	110	64	76	62	
Viñedo	14	14	14	14	14	14	25	
Olivar								
Otros cultivos leñosos								
Viveros	10	22	22	22	21	21	21	
P.VASCO								
Cereales grano	47.308	53.347	46.920	46.851	47.255	47.342	49.404	
Leguminosas grano	1.507	638	2.775	2.160	2.746	3.219	1.664	
Tubérculos	2.157	18	1.235	1.260	1.253	1.257	2.603	
Industriales	5.853	3.794	4.964	5.331	4.968	5.316	4.431	
Forrajes	381	629	705	1.309	718	28	1.049	
Hortalizas y flores	200	275	221	220	174	199	208	
Barbecho	3.765	2.555	4.035	4.019	4.058	4.055	4.709	
Frutales cítricos	12	10	10	10	10	12	12	
Frutales no cítricos	2.140	2.667	3.009	2.689	3.026	2.457	2.642	
Viñedo	13.407	13.497	13.513	13.554	13.479	13.374	13.328	
Olivar	325	319	319	320	322	321	322	
Otros cultivos leñosos								
Viveros	435	388	388	341	342	381	382	
TOTAL ESPAÑA								
Cereales grano	6.491.273	6.473.150	6.419.243	6.294.934	6.179.983	6.061.021	6.143.006	
Leguminosas grano	290.154	378.909	386.587	406.704	466.420	361.727	364.703	
Tubérculos	57.619	56.742	55.702	59.857	62.605	47.171	57.436	
Industriales	1.068.619	1.025.873	1.007.421	1.014.879	986.596	960.947	955.331	
Forrajes	986.451	974.960	1.006.357	1.004.088	1.029.178	929.522	976.397	
Hortalizas y flores	219.743	229.038	233.830	236.017	252.959	270.545	243.685	
Barbecho	2.784.782	2.740.129	2.743.368	2.772.944	2.756.661	3.028.993	2.824.893	
Frutales cítricos	303.028	299.478	299.518	297.535	297.016	304.619	307.560	
Frutales no cítricos	1.015.704	1.023.426	1.044.759	1.093.462	1.142.334	1.171.066	1.201.569	
Viñedo	965.094	963.644	967.733	968.769	966.962	974.550	967.234	
Olivar	2.584.067	2.593.523	2.605.252	2.623.156	2.650.801	2.697.445	2.733.620	
Otros cultivos leñosos	46.691	45.610	44.718	44.210	42.718	43.434	43.502	
Viveros	19.988	23.134	21.182	22.808	23.418	23.886	21.676	

3.1.- Distribución general de la tierra por Comunidad Autónoma y para el conjunto de España, incluyendo coeficientes de variación de las estimaciones.

Se incluyen diecisiete cuadros sobre la superficie total de cultivos y aprovechamientos del suelo, uno por cada Comunidad Autónoma objeto de estudio de la encuesta, más otro para el total de España.

La agrupación de los diferentes cultivos se ha efectuado conservando los grupos empleados en la estadística española (cereales, leguminosas, tubérculos, etc.); a partir de esta agrupación se pasa fácilmente a los grandes grupos empleados por los servicios estadísticos de la Unión Europea.

Se incluyen los coeficientes de variación, expresados en términos porcentuales, a continuación de las superficies de los cultivos.

Debido a las peculiaridades de la metodología aplicada en la Comunidad Autónoma del País Vasco no se expresan los coeficientes de variación, ya que no resultan comparables con los del resto de las comunidades.

3.1.1. ESPAÑA Distribución General de la Tierra (ha.)

CULTIVO			CULTIVO				
	Superf. (ha)	C. Var. (%)		Superf. (ha)	C. Var. (%)		
TD	TRIGO DURO	355.374	3,93	NR	NARANJO	149.909	3,09
TB	TRIGO BLANDO Y SEMIDURO	1.701.726	1,50	MR	MANDARINO	104.498	5,01
C2	CEBADA DE 2 CARRERAS	2.635.501	1,29	LI	LIMONERO	49.074	8,82
C6	CEBADA DE 6 CARRERAS	202.309	4,57	PA	POMELO	2.422	12,34
AV	AVENA	397.727	3,37	NG	NARANJO AMARGO	275	18,06
CN	CENTENO	145.364	4,52	AX	OTROS CITRICOS	1.382	16,06
TT	TRITICALE	194.449	4,60		TOTAL FRUTALES CITRICOS (CI)	307.560	3,08
MC	MEZCLA DE CEREALES DE INVIERNO	35.871	13,66	MN	MANZANO	27.723	9,67
AR	ARROZ	105.422	3,23	MX	MANZANO NO COMERCIAL	3.998	22,32
MA	MAIZ	359.170	2,10	PE	PERAL	19.248	9,25
SR	SORGO	3.870	24,26	MB	MEMBRILLERO	744	21,74
CX	OTROS CEREALES GRANO	2.212	30,05	NI	NISPERO	1.809	22,27
QN	QUINOA	3.992	13,26	AB	ALBARICOQUERO	24.331	12,72
	TOTA CEREALES GRANO (CE)	6.142.987	0,91	CE	CEREZO Y GUIUDO	33.325	14,47
JS	JUDIAS SECAS	6.598	11,27	ME	MELOCOTONERO Y NECTARINAS	73.993	5,69
HS	HABAS SECAS	15.906	14,62	CR	CIRUELO	12.597	8,77
LE	LENTEJAS	41.010	10,71	HI	HIGUERA	21.334	12,89
GA	GARBANZOS	48.173	8,10	CH	CHIRIMOYO	2.402	15,25
GS	GUISANTES SECOS	117.265	4,84	AU	AGUACATE	17.158	7,69
VE	VEZA	87.839	6,07	CQ	CAQUI	18.057	8,04
AT	ALTRAMUZ	709	47,33	PL	PLATANERA	6.872	15,28
AL	ALGARROBAS	168	73,67	KW	KIWI	1.724	23,92
YE	YEROS	42.694	8,70	CU	CHUMBERA	925	44,23
LX	OTRAS LEGUMINOSAS GRANO	4.323	23,21	MG	MANGO	4.722	20,93
	TOTAL LEGUMINOSAS (LE)	364.687	2,97	GR	GRANADO	6.168	13,01
PT	PATATA	52.589	5,70	PY	PAPAYA	16	137,54
BT	BATATA	4.373	18,82	PÑ	PIÑA	9	120,74
CY	CHUFA	399	58,35	AM	ALMENDRO	700.156	2,95
TX	OTROS TUBERCULOS PARA CONSUMO	52	15,30	AQ	ALMENDRO ABANDONADO	97.350	5,31
	TOTAL TUBERCULOS C. H. (TU)	57.412	5,53	AY	ALMENDRO NO COMERCIAL	25.373	12,54
CA	CAÑA DE AZUCAR	45	74,72	NU	NOGAL FRUTO	15.204	8,45
RM	REMOLACHA AZUCARERA	34.509	6,68	AE	AVELLANO	16.213	16,79
AD	ALGODON	70.883	2,96	CJ	CASTAÑO FRUTO	23.737	14,11
LN	LINO			PX	PISTACHO	32.114	8,16
GI	GIRASOL	702.300	2,29	FB	FRAMBUESO	1.668	18,70
SO	SOJA	691	23,06	FX	OTROS FRUTALES	3.744	12,66
CZ	COLZA	66.730	7,13		TOTAL FRUTALES NO CITRICOS (FR)	1.192.715	2,12
KM	CAMELINA	2.615	26,72	VM	UVA DE MESA		
KR	CARTAMO	6.925	20,72	V1	UVA DE MESA BLANCA SIN SEMILLA	2.238	25,9
OX	OTRAS OLEAGINOSAS	40	82,09	V2	UVA DE MESA BLANCA CON SEMILLA	6.745	66,8
TA	TABACO	8.383	8,07	V3	UVA DE MESA ROJA SIN SEMILLA	3.470	22,1
TI	TOMATE INDUSTRIA	29.778	4,63	V4	UVA DE MESA ROJA CON SEMILLA	1.952	22,3
LU	LUPULO	439	52,53	VT	UVA DE TRANSFORMACION	952.829	2,91
PD	PIMIENTO PARA PIMENTON	2.164	20,86		TOTAL VIÑEDO (VI)	967.234	2,88
CD	CONDIMENTOS (PIMENTON,ANIS,AZAFRAN,ETC)	6.319	15,42	OM	ACEITUNA DE MESA	76.120	8,65
AA	AROMATICAS (LAVANDA,LAVANDIN,ETC)	11.752	28,81	OD	ACEITUNA DE DOBLE APTITUD	113.674	7,1
IX	OTROS CULTIVOS INDUSTRIALES	11.555	21,34	OT	ACEITUNA DE ALMAZARA	2.543.827	1,62
CC	CACAHUETE	175	36,29		TOTAL OLIVAR (OL)	2.733.620	1,54
	TOTAL INDUSTRIALES (IN)	955.303	1,62	AO	ALGARROBO	42.638	11,07
MF	MAIZ FORRAJERO	92.744	6,69	NX	OTROS CULTIVOS LEÑOSOS	864	59,86
AF	ALFALFA	249.450	2,72		TOTAL OTROS CULTIVOS LEÑOSOS (OC)	43.502	10,95
VF	VEZA (veza+avena) PARA FORRAJE	51.297	7,72	VV	VIVEROS	20.583	10,60
FV	OTROS FORRAJES (CEREAL INV,SORGO,TREBOL)	354.787	3,17		TOTAL VIVEROS (VV)	20.583	10,60
PP	PRADERAS POLIFITAS	224.229	4,41		TOTAL CULTIVOS LEÑOSOS (D)	5.265.215	
NF	NABO FORRAJERO	21	73,06	IN	SUPERFICIE EN INVERNADERO	70.744	3,88
RF	REMOLACHA FORRAJERA	879	33,28		TOTAL OTRAS SUPERFICIES (I)	70.744	3,88
CS	COLES Y BERZAS FORRAJERAS	2.138	98,49	HU	HUERTOS FAMILIARES	109.558	2,89
RX	OTRAS PLANTAS DE ESCARDA FORRAJERA	851	35,63		TOTAL OTRAS SUPERFICIES (H)	109.558	2,89
	TOTAL FORRAJERAS (FO)	976.396	1,91		TOTAL TIERRAS DE CULTIVO (C+D+H+I)	16.985.275	
AZ	ACELGA	193	14,71	PW	PRADOS NATURALES (en regadio)	30.537	
CM	COL REPOLLO	2.739	24,07	PR	PRADOS NATURALES (en secano)	863.919	
CI	COL BROCOLI	5.370	20,01	PH	PASTIZAL ALTA MONTAÑA	564.109	
EP	ESPARRAGO	14.928	9,40	PS	PASTIZALES	4.497.166	
EI	ESPINACA	295	45,46	PM	PASTIZAL MATORRAL	2.328.030	
AP	APIO	680	98,62	CP	CHOPO	122.086	
LC	LECHUGA	2.756	18,76	PZ	PAWLONIA	1.241	
LO	LOMBARDA	2	89,03	ET	ENCINA TRUFERA	11.489	
EL	ESCAROLA	908	285,83	CO	CONIFERAS	5.608.668	
TO	TOMATE	5.384	11,47	FL	FRONDOSAS CRECIMIENTO LENTO	4.507.936	
SA	SANDIA	9.691	10,32	FR	FRONDOSAS CRECIMIENTO RAPIDO	688.032	
MO	MELON	23.977	10,53	CF	CONIFERAS Y FRONDOSAS	1.791.248	
CW	CALABAZA	3.739	13,34	ML	MATORRAL	6.684.050	
CB	CALABACIN	1.864	21,21	ER	ERIAL	842.352	
PI	PEPINO	84	25,31	ES	ESPARTIZAL	228.044	
BE	BERENJENA	618	29,37	BL	BALDIO	897.334	
PQ	PIMIENTO	6.396	10,82	IM	IMPRODUCTIVO	817.539	
PU	PUERRO	1.953	17,56	NA	NO AGRICOLA	2.478.243	
AC	ALCACHOFA	7.891	10,71	AG	AGUAS INTERIORES	638.276	
CK	COLIFLOR	2.642	26,84	AS	MAR		
AJ	AJO	27.128	11,12		TOTAL OTRAS SUPERFICIES	33.610.301	
CL	CEBOLLA	24.014	9,39		TOTAL SUPERFICIE GEOGRÁFICA	50.595.575	
RW	REMOLACHA MESA	1.904	24,37				
CT	ZANAHORIA	3.003	14,75				
MD	MAIZ DULCE	2.414	14,97				
JV	JUDIAS VERDES	2.253	12,08				
GE	GRELO	120	90,08				
GV	GUISANTES VERDES	6.146	17,51				
HV	HABAS VERDES	730	39,06				
FN	FRESA-FRESON	1.063	13,65				
VH	HUERTO VACIO	53.705	9,13				
HP	CHAMPIÑON	322	74,08				
HX	OTRAS HORTALIZAS	2.546	14,96				
	TOTAL HORTALIZAS (HO)	217.457	3,78				
FO	FLORES Y ORNAMENTALES	624	23,18				
	TOTAL FLORES Y ORNAMENTALES (FL)	624	23,18				
	TOTAL CULTIVOS HERBÁCEOS (A)	8.714.865					
BA	BARBECHO	2.723.674	1,34				
BR	BARBECHO REGADIO	101.219	3,87				
	TOTAL OTRAS TIERRAS DE LABOR (B)	2.824.893	1,25				
	TOTAL TIERRAS DE LABOR (C=A+B)	11.539.758					

Nota: Los cultivos en invernadero se incluyen en la "superficie en invernadero"

3.1.2. GALICIA Distribución General de la Tierra (ha.)

CULTIVO	Superf. (ha)	C. Var. (%)
TD TRIGO DURO		
TB TRIGO BLANDO Y SEMIDURO	12.603	25,05
C2 CEBADA DE 2 CARRERAS	658	75,31
C6 CEBADA DE 6 CARRERAS		
AV AVENA	122	98,99
CN CENTENO	4.772	21,81
TT TRITICALE	91	78,09
MC MEZCLA DE CEREALES DE INVIERNO		
AR ARROZ		
MA MAIZ	13.739	16,58
SR SORGO		
QN QUINOA		
CX OTROS CEREALES GRANO		
TOTA CEREALES GRANO (CE)	31.984	18,31
JS JUDIAS SECAS	901	40,61
HS HABAS SECAS		
LE LENTEJAS		
GA GARBANZOS	2	
GS GUI SANTES SECOS		
VE VEZA		
AT ALTRAMUZ		
AL ALGARROBAS		
YE YEROS		
LX OTRAS LEGUMINOSAS GRANO	6	
TOTAL LEGUMINOSAS (LE)	909	40,61
PT PATATA	12.257	36,61
BT BATATA		
CY CHUFA		
TX OTROS TUBERCULOS PARA CONSUMO		
TOTAL TUBERCULOS C. H. (TU)	12.257	36,61
CA CAÑA DE AZUCAR		
RM REMOLACHA AZUCARERA		
AD ALGODON		
LN LINO		
GI GIRASOL		
SO SOJA		
CZ COLZA		
KM CAMELINA		
KR CARTAMO		
OX OTRAS OLEAGINOSAS		
TA TABACO		
TI TOMATE INDUSTRIA		
LU LUPULO		
PD PIMIENTO PARA PIMENTON		
CD CONDIMENTOS (PIMENTON,ANIS,AZAFRAN,ETC)	0	34,33
AA AROMATICAS (LAVANDA,LAVANDIN,ETC)		
IX OTROS CULTIVOS INDUSTRIALES		
CC CACAHUETE		
TOTAL INDUSTRIALES (IN)	0	34,33
MF MAIZ FORRAJERO	69.502	7,95
AF ALFALFA	89	67,68
VF VEZA (veza+avena) PARA FORRAJE		
FV OTROS FORRAJES (CEREAL INV,SORGO,TREBOL)	108	76,15
PP PRADERAS POLIFITAS	153.050	5,31
NF NABO FORRAJERO		
RF REMOLACHA FORRAJERA	491	44,08
CS COLES Y BERZAS FORRAJERAS	1.509	28,06
RX OTRAS PLANTAS DE ESCARDA FORRA JERA	374	96,82
TOTAL FORRAJERAS (FO)	225.122	5,24
AZ ACELGA	28	
CM COL REPOLLO	326	48,39
CI COL BROCOLI		
EP ESPARRAGO		
EI ESPINACA	9	96,33
AP APIO		
LC LECHUGA	165	98,99
LO LOMBARDA		
EL ESCAROLA		
TO TOMATE	204	96,33
SA SANDIA		
MO MELON		
CW CALABAZA	17	54,93
CB CALABACIN	18	
PI PEPINO		
BE BERENJENA		
PQ PIMIENTO	254	90,99
PU PUERRO	52	96,82
AC ALCACHOFA		
CK COLIFLOR	2	
AJ AJO	6	
CL CEBOLLA	347	84,04
RW REMOLACHA MESA		
CT ZANAHORIA	41	
MD MAIZ DULCE		
JV JUDIAS VERDES	326	78,12
GE GRELO	120	90,08
GV GUI SANTES VERDES	29	
HV HABAS VERDES		
FN FRESA-FRESON	13	
VH HUERTO VACIO	270	31,15
HP CHAMPIÑON		
HX OTRAS HORTALIZAS	37	
TOTAL HORTALIZAS (HO)	2.262	33,46
FO FLORES Y ORNAMENTALES	56	
TOTAL FLORES Y ORNAMENTALES (FL)	56	
TOTAL CULTIVOS HERBACEOS (A)	272.591	
BA BARBECHO	18.345	7,62
BR BARBECHO REGADIO	461	87,45
TOTAL OTRAS TIERRAS DE LABOR (B)	18.806	5,63
TOTAL TIERRAS DE LABOR (C=A+B)	291.397	

CULTIVO	Superf. (ha)	C. Var. (%)
NR NARANJO	50	96,33
MR MANDARINO	13	96,82
LI LIMONERO	128	
PA POMELO		
NG NARANJO AMARGO		
AX OTROS CITRICOS		
TOTAL FRUTALES CITRICOS (CI)	191	95,85
MN MANZANO	1.030	39,13
MX MANZANO NO COMERCIAL	3.292	37,95
PE PERAL	428	62,27
MB MEMBRILLERO	25	96,82
NI NISPERO	19	
AB ALBARICOQUERO		
CE CEREZO Y GUIINDO	761	63,19
ME MELOCOTONERO Y NECTARINAS	532	73,08
CR CIRUELO	333	96,33
HI HIGUERA	117	96,33
CH CHIRIMOYO		
AU AGUACATE	11	96,33
CQ CAQUI		
PL PLATANERA		
KW KIWI	636	75,96
CU CHUMBERA		
MG MANGO		
GR GRANADO		
PY PAPAYA		
PÑ PIÑA		
AM ALMENDRO		
AQ ALMENDRO ABANDONADO		
AY ALMENDRO NO COMERCIAL		
NU NOGAL FRUTO	626	47,64
AE AVELLANO	14	
CJ CASTAÑO FRUTO	11.294	17,68
PX PISTACHO		
FB FRAMBUESO		
FX OTROS FRUTALES	63	70,74
TOTAL FRUTALES NO CITRICOS (FR)	19.182	15,08
VM UVA DE MESA		
V1 UVA DE MESA BLANCA SIN SEMILLA		
V2 UVA DE MESA BLANCA CON SEMILLA		
V3 UVA DE MESA ROJA SIN SEMILLA		
V4 UVA DE MESA ROJA CON SEMILLA		
VT UVA DE TRANSFORMACION	25.188	17,44
TOTAL VIÑEDO (VI)	25.188	17,44
OM ACEITUNA DE MESA		
OD ACEITUNA DOBLE APTITUD		
OT ACEITUNA DE ALMAZARA	20	49,22
TOTAL OLIVAR (OL)	20	49,22
AO ALGARROBO		
NX OTROS CULTIVOS LEÑOSOS		
TOTAL OTROS CULTIVOS LEÑOSOS (OC)		
VV VIVEROS	438	45,49
TOTAL VIVEROS (VV)	438	45,49
TOTAL CULTIVOS LEÑOSOS (D)	45.020	
IN SUPERFICIE EN INVERNADERO	481	39,30
TOTAL OTRAS SUPERFICIES (I)	481	39,30
HU HUERTOS FAMILIARES	22.810	6,13
TOTAL OTRAS SUPERFICIES (H)	22.810	6,13
TOTAL TIERRAS DE CULTIVO (C+D+H+I)	359.707	
PW PRADOS NATURALES (en regadio)	12.419	
PR PRADOS NATURALES (en secano)	315.427	
PH PASTIZAL ALTA MONTAÑA	9.048	
PS PASTIZALES	17.117	
PM PASTIZAL MATORRAL	101.158	
CP CHOPO	1.082	
PZ PAWLONIA	4.1108	
ET ENCINA TRUFERA		
CO CONIFERAS	312.317	
FL FRONDOSAS CRECIMIENTO LENTO	325.450	
FR FRONDOSAS CRECIMIENTO RAPIDO	286.413	
CF CONIFERAS Y FRONDOSAS	271.193	
ML MATORRAL	625.942	
ER ERIAL		
ES ESPARTIZAL		
BL BALDIO	48.909	
IM IMPRODUCTIVO	33.946	
NA NO AGRICOLA	219.144	
AG AGUAS INTERIORES	18.366	
AS MAR		
TOTAL OTRAS SUPERFICIES	2.597.934	
TOTAL SUPERFICIE GEOGRÁFICA	2.957.641	

Nota: Los cultivos en invernadero se incluyen en la "superficie en invernadero"

3.1.3. P. DE ASTURIAS Distribución General de la Tierra (ha.)

CULTIVO	Superf. (ha)	C. Var. (%)	CULTIVO	Superf. (ha)	C. Var. (%)
TD TRIGO DURO			NR NARANJO		
TB TRIGO BLANDO Y SEMIDURO			MR MANDARINO		
C2 CEBADA DE 2 CARRERAS			LI LIMONERO		
C6 CEBADA DE 6 CARRERAS			PA POMELO		
AV AVENA			NG NARANJO AMARGO		
CN CENTENO			AX OTROS CITRICOS		
TT TRITICALE			TOTAL FRUTALES CITRICOS (CI)		
MC MEZCLA DE CEREALES DE INVIERNO			MN MANZANO	4.003	13,02
AR ARROZ			MX MANZANO NO COMERCIAL	143	60,65
MA MAIZ	166	62,57	PE PERAL	7	56,70
SR SORGO			MB MEMBRILLERO		
QN QUINOA			NI NISPERO	3	100,11
CX OTROS CEREALES GRANO			AB ALBARICOQUERO		
TOTA CEREALES GRANO (CE)	166	62,57	CE CEREZO Y GUIINDO	21	66,72
JS JUDIAS SECAS	566	24,79	ME MELOCOTONERO Y NECTARINAS	5	64,60
HS HABAS SECAS			CR CIRUELO	6	73,72
LE LENTEJAS			HI HIGUERA		
GA GARBANZOS			CH CHIRIMOYO		
GS GUI SANTES SECOS			AU AGUACATE		
VE VEZA			CQ CAQUI		
AT ALTRAMUZ			PL PLATANERA		
AL ALGARROBAS			KW KIWI	215	90,15
YE YEROS			CU CHUMBERA		
LX OTRAS LEGUMINOSAS GRANO			MG MANGO		
TOTAL LEGUMINOSAS (LE)	566	24,79	GR GRANADO		
PT PATATA	31	59,74	PY PAPAYA		
BT BATATA			PÑ PIÑA		
CY CHUFA			AM ALMENDRO		
TX OTROS TUBERCULOS PARA CONSUMO			AQ ALMENDRO ABANDONADO		
TOTAL TUBERCULOS C. H. (TU)	31	59,74	AY ALMENDRO NO COMERCIAL		
CA CAÑA DE AZUCAR			NU NOGAL FRUTO	240	41,27
RM REMOLACHA AZUCARERA			AE AVELLANO	3	97,50
AD ALGODON			CJ CASTAÑO FRUTO	10	92,87
LN LINO			PX PISTACHO		
GI GIRASOL			FB FRAMBUESO		
SO SOJA			FX OTROS FRUTALES	30	79,92
CZ COLZA			TOTAL FRUTALES NO CITRICOS (FR)	4.683	12,99
KM CAMELINA			VM UVA DE MESA		
KR CARTAMO			V1 UVA DE MESA BLANCA SIN SEMILLA		
OX OTRAS OLEAGINOSAS			V2 UVA DE MESA BLANCA CON SEMILLA		
TA TABACO			V3 UVA DE MESA ROJA SIN SEMILLA		
TI TOMATE INDUSTRIA			V4 UVA DE MESA ROJA CON SEMILLA		
LU LUPULO			VT UVA DE TRANSFORMACION	3	71,49
PD PIMIENTO PARA PIMENTON			TOTAL VIÑEDO (VI)	3	71,49
CD CONDIMENTOS (PIMENTON,ANIS,AZAFRAN,ETC)			OM ACEITUNA DE MESA		
AA AROMATICAS (LAVANDA,LAVANDIN,ETC)			OD ACEITUNA DOBLE APTITUD		
IX OTROS CULTIVOS INDUSTRIALES			OT ACEITUNA DE ALMAZARA		
CC CACAHUETE			TOTAL OLIVAR (OL)		
TOTAL INDUSTRIALES (IN)			AO ALGARROBO		
MF MAIZ FORRAJERO	7.081	24,73	NX OTROS CULTIVOS LEÑOSOS		
AF ALFALFA	19	92,87	TOTAL OTROS CULTIVOS LEÑOSOS (OC)		
VF VEZA (veza+avena) PARA FORRAJE			VV VIVEROS	138	58,15
FV OTROS FORRAJES (CEREAL INV,SORGO,TREBOL)	1.429	29,34	TOTAL VIVEROS (VV)	138	58,15
PP PRADERAS POLIFITAS	5.855	16,07	TOTAL CULTIVOS LEÑOSOS (D)	4.824	
NF NABO FORRAJERO	16	92,87	IN SUPERFICIE EN INVERNADERO	110	73,91
RF REMOLACHA FORRAJERA			TOTAL OTRAS SUPERFICIES (I)	110	73,91
CS COLES Y BERZAS FORRAJERAS	4	97,50	HU HUERTOS FAMILIARES	2.904	9,72
RX OTRAS PLANTAS DE ESCARDA FORRA JERA			TOTAL OTRAS SUPERFICIES (H)	2.904	9,72
TOTAL FORRAJERAS (FO)	14.402	16,49	TOTAL TIERRAS DE CULTIVO (C+D+H+I)	23.992	
AZ ACELGA			PW PRADOS NATURALES (en regadio)	1.167	
CM COL REPOLLO			PR PRADOS NATURALES (en secano)	185.904	
CI COL BROCOLI			PH PASTIZAL ALTA MONTAÑA	141.477	
EP ESPARRAGO			PS PASTIZALES	61.241	
EI ESPINACA			PM PASTIZAL MATORRAL	44.792	
AP APIO			CP CHOPO	153	
LC LECHUGA	24	97,50	PZ PAWLONIA		
LO LOMBARDA			ET ENCINA TRUFERA		
EL ESCAROLA			CO CONIFERAS	36.881	
TO TOMATE			FL FRONDOSAS CRECIMIENTO LENTO	235.851	
SA SANDIA			FR FRONDOSAS CRECIMIENTO RAPIDO	59.608	
MO MELON			CF CONIFERAS Y FRONDOSAS	67.156	
CW CALABAZA			ML MATORRAL	136.045	
CB CALABACIN			ER ERIAL		
PI PEPINO			ES ESPARTIZAL	7	
BE BERENJENA			BL BALDIO	446	
PQ PIMIENTO	13	68,18	IM IMPRODUCTIVO	11.658	
PU PUERRO			NA NO AGRICOLA	50.474	
AC ALCACHOFA			AG AGUAS INTERIORES	3.556	
CK COLIFLOR			AS MAR		
AJ AJO			TOTAL OTRAS SUPERFICIES	1.036.418	
CL CEBOLLA	15	97,50	TOTAL SUPERFICIE GEOGRÁFICA	1.060.411	
RW REMOLACHA MESA					
CT ZANAHORIA					
MD MAIZ DULCE					
JV JUDIAS VERDES					
GE GRELO					
GV GUI SANTES VERDES					
HV HABAS VERDES					
FN FRESA-FRESON					
VH HUERTO VACIO	37	32,62			
HP CHAMPIÑON					
HX OTRAS HORTALIZAS					
TOTAL HORTALIZAS (HO)	90	50,60			
FO FLORES Y ORNAMENTALES	3	97,50			
TOTAL FLORES Y ORNAMENTALES (FL)	3	97,50			
TOTAL CULTIVOS HERBÁCEOS (A)	15.258				
BA BARBECHO	890	45,48			
BR BARBECHO REGADIO	6	97,50			
TOTAL OTRAS TIERRAS DE LABOR (B)	896	13,18			
TOTAL TIERRAS DE LABOR (C=A+B)	16.154				

Nota: Los cultivos en invernadero se incluyen en la "superficie en invernadero"

3.1.4. CANTABRIA Distribución General de la Tierra (ha.)

CULTIVO	Superf. (ha)	C. Var. (%)
TD TRIGO DURO		
TB TRIGO BLANDO Y SEMIDURO	616	47,76
C2 CEBADA DE 2 CARRERAS	50	78,19
C6 CEBADA DE 6 CARRERAS		
AV AVENA	64	78,19
CN CENTENO		
TT TRITICALE		
MC MEZCLA DE CEREALES DE INVIERNO		
AR ARROZ		
MA MAIZ	13	49,07
SR SORGO		
QN QUINOA		
CX OTROS CEREALES GRANO		
TOTA CEREALES GRANO (CE)	742	43,98
JS JUDIAS SECAS	53	75,45
HS HABAS SECAS		
LE LENTEJAS		
GA GARBANZOS		
GS GUI SANTES SECOS		
VE VEZA	128	113,59
AT ALTRAMUZ		
AL ALGARROBAS		
YE YEROS		
LX OTRAS LEGUMINOSAS GRANO		
TOTAL LEGUMINOSAS (LE)	181	73,15
PT PATATA	85	75,61
BT BATATA		
CY CHUFA		
TX OTROS TUBERCULOS PARA CONSUMO		
TOTAL TUBERCULOS C. H. (TU)	85	75,61
CA CAÑA DE AZUCAR		
RM REMOLACHA AZUCARERA		
AD ALGODON		
LN LINO		
GI GIRASOL		
SO SOJA		
CZ COLZA		
KM CAMELINA		
KR CARTAMO		
OX OTRAS OLEAGINOSAS		
TA TABACO		
TI TOMATE INDUSTRIA		
LU LUPULO		
PD PIMIENTO PARA PIMENTON		
CD CONDIMENTOS (PIMENTON,ANIS,AZAFRAN,ETC)		
AA AROMATICAS (LAVANDA,LAVANDIN,ETC)		
IX OTROS CULTIVOS INDUSTRIALES		
CC CACAHUETE		
TOTAL INDUSTRIALES (IN)		
MF MAIZ FORRAJERO	4.817	37,94
AF ALFALFA	64	48,10
VF VEZA (veza+avena) PARA FORRAJE		
FV OTROS FORRAJES (CEREAL INV,SORGO,TREB)		
PP PRADERAS POLIFITAS	80	77,83
NF NABO FORRAJERO		
RF REMOLACHA FORRAJERA		
CS COLES Y BERZAS FORRAJERAS		
RX OTRAS PLANTAS DE ESCARDA FORRAJERA		
TOTAL FORRAJERAS (FO)	4.962	37,04
AZ ACELGA		
CM COL REPOLLO		
CI COL BROCOLI		
EP ESPARRAGO		
EI ESPINACA		
AP APIO		
LC LECHUGA		
LO LOMBARDA		
EL ESCAROLA		
TO TOMATE	0	78,19
SA SANDIA		
MO MELON		
CW CALABAZA		
CB CALABACIN		
PI PEPINO		
BE BERENJENA		
PQ PIMIENTO	0	78,19
PU PUERRO		
AC ALCACHOFA		
CK COLIFLOR		
AJ AJO	7	78,19
CL CEBOLLA		
RW REMOLACHA MESA		
CT ZANAHORIA		
MD MAIZ DULCE	2	113,59
JV JUDIAS VERDES	0	78,19
GE GRELO		
GV GUI SANTES VERDES		
HV HABAS VERDES		
FN FRESA-FRESON		
VH HUERTO VACIO	0	78,19
HP CHAMPIÑON		
HX OTRAS HORTALIZAS		
TOTAL HORTALIZAS (HO)	10	58,32
FO FLORES Y ORNAMENTALES		
TOTAL FLORES Y ORNAMENTALES (FL)		
TOTAL CULTIVOS HERBACEOS (A)	5.980	
BA BARBECHO	606	45,45
BR BARBECHO REGADIO		
TOTAL OTRAS TIERRAS DE LABOR (B)	606	28,29
TOTAL TIERRAS DE LABOR (C=A+B)	6.586	

CULTIVO	Superf. (ha)	C. Var. (%)
NR NARANJO		
MR MANDARINO		
LI LIMONERO		
PA POMELO		
NG NARANJO AMARGO		
AX OTROS CITRICOS		
TOTAL FRUTALES CITRICOS (CI)		
MN MANZANO	20	82,59
MX MANZANO NO COMERCIAL	1	113,59
PE PERAL	2	113,59
MB MEMBRILLERO		
NI NISPERO		
AB ALBARICOQUERO	0	113,59
CE CEREZO Y GUIINDO	1	113,59
ME MELOCOTONERO Y NECTARINAS	1	113,59
CR CIRUELO	1	113,59
HI HIGUERA	0	113,59
CH CHIRIMOYO		
AU AGUACATE		
CQ CAQUI		
PL PLATANERA		
KW KIWI	5	113,59
CU CHUMBERA		
MG MANGO		
GR GRANADO		
PY PAPAYA		
PÑ PIÑA		
AM ALMENDRO		
AQ ALMENDRO ABANDONADO		
AY ALMENDRO NO COMERCIAL		
NU NOGAL FRUTO	30	58,16
AE AVELLANO		
CJ CASTAÑO FRUTO		
PX PISTACHO		
FB FRAMBUESO		
FX OTROS FRUTALES	2	113,59
TOTAL FRUTALES NO CITRICOS (FR)	62	44,42
VM UVA DE MESA		
V1 UVA DE MESA BLANCA SIN SEMILLA		
V2 UVA DE MESA BLANCA CON SEMILLA		
V3 UVA DE MESA ROJA SIN SEMILLA		
V4 UVA DE MESA ROJA CON SEMILLA		
VT UVA DE TRANSFORMACION	25	49,80
TOTAL VIÑEDO (VI)	25	49,80
OM ACEITUNA DE MESA		
OD ACEITUNA DOBLE APTITUD		
OT ACEITUNA DE ALMAZARA		
TOTAL OLIVAR (OL)		
AO ALGARROBO		
NX OTROS CULTIVOS LEÑOSOS		
TOTAL OTROS CULTIVOS LEÑOSOS (OC)		
VV VIVEROS	21	78,19
TOTAL VIVEROS (VV)	21	78,19
TOTAL CULTIVOS LEÑOSOS (D)	107	
IN SUPERFICIE EN INVERNADERO	36	58,12
TOTAL OTRAS SUPERFICIES (I)	36	58,12
HU HUERTOS FAMILIARES	403	18,77
TOTAL OTRAS SUPERFICIES (H)	403	18,77
TOTAL TIERRAS DE CULTIVO (C+D+H+I)	7.133	
PW PRADOS NATURALES (en regadio)	353	
PR PRADOS NATURALES (en secano)	92.952	
PH PASTIZAL ALTA MONTAÑA	48.702	
PS PASTIZALES	81.245	
PM PASTIZAL MATORRAL	38.670	
CP CHOPO	338	
PZ PAWLONIA		
ET ENCINA TRUFERA		
CO CONIFERAS	13.829	
FL FRONDOSAS CRECIMIENTO LENTO	130.934	
FR FRONDOSAS CRECIMIENTO RAPIDO	47.765	
CF CONIFERAS Y FRONDOSAS	1.723	
ML MATORRAL	22.091	
ER ERIAL	265	
ES ESPARTIZAL		
BL BALDIO	158	
IM IMPRODUCTIVO	11.435	
NA NO AGRICOLA	28.796	
AG AGUAS INTERIORES	6.564	
AS MAR		
TOTAL OTRAS SUPERFICIES	525.820	
TOTAL SUPERFICIE GEOGRÁFICA	532.953	

Nota: Los cultivos en invernadero se incluyen en la "superficie en invernadero"

3.1.5. PAIS VASCO Distribución General de la Tierra (ha.)

CULTIVO	Superf. (ha)	C. Var. (%)
TD TRIGO DURO		
TB TRIGO BLANDO Y SEMIDURO	28.547	
C2 CEBADA DE 2 CARRERAS	14.017	
C6 CEBADA DE 6 CARRERAS		
AV AVENA	6.594	
CN CENTENO		
TT TRITICALE		
MC MEZCLA DE CEREALES DE INVIERNO		
AR ARROZ		
MA MAIZ	246	
SR SORGO		
QN QUINOA		
CX OTROS CEREALES GRANO		
TOTA CEREALES GRANO (CE)	49.404	
JS JUDIAS SECAS	185	
HS HABAS SECAS	509	
LE LENTEJAS		
GA GARBANZOS	159	
GS GUI SANTES SECOS	540	
VE VEZA	255	
AT ALTRAMUZ		
AL ALGARROBAS		
YE YEROS		
LX OTRAS LEGUMINOSAS GRANO		
TOTAL LEGUMINOSAS (LE)	1.647	
PT PATATA	2.603	
BT BATATA		
CY CHUFA		
TX OTROS TUBERCULOS PARA CONSUMO		
TOTAL TUBERCULOS C. H. (TU)	2.603	
CA CAÑA DE AZUCAR		
RM REMOLACHA AZUCARERA	816	
AD ALGODON		
LN LINO		
GI GIRASOL	1.505	
SO SOJA		
CZ COLZA	1.663	
KM CAMELINA		
KR CARTAMO		
OX OTRAS OLEAGINOSAS		
TA TABACO		
TI TOMATE INDUSTRIA		
LU LUPULO		
PD PIMIENTO PARA PIMENTON		
CD CONDIMENTOS (PIMENTON,ANIS,AZAFRAN,ETC)	1	
AA AROMATICAS (LAVANDA,LAVANDIN,ETC)		
IX OTROS CULTIVOS INDUSTRIALES	446	
CC CACAHUETE		
TOTAL INDUSTRIALES (IN)	4.431	
MF MAIZ FORRAJERO	204	
AF ALFALFA	170	
VF VEZA (veza+avena) PARA FORRAJE	335	
FV OTROS FORRAJES (CEREAL INV,SORGO,TREB)	338	
PP PRADERAS POLIFITAS		
NF NABO FORRAJERO	1	
RF REMOLACHA FORRAJERA		
CS COLES Y BERZAS FORRAJERAS		
RX OTRAS PLANTAS DE ESCARDA FORRAJERA		
TOTAL FORRAJERAS (FO)	1.049	
AZ ACELGA		
CM COL REPOLLO		
CI COL BROCOLI		
EP ESPARRAGO		
EI ESPINACA		
AP APIO		
LC LECHUGA	0	
LO LOMBARDA		
EL ESCAROLA		
TO TOMATE	2	
SA SANDIA		
MO MELON		
CW CALABAZA	3	
CB CALABACIN		
PI PEPINO		
BE BERENJENA		
PQ PIMIENTO	67	
PU PUERRO	5	
AC ALCACHOFA		
CK COLIFLOR		
AJ AJO		
CL CEBOLLA	0	
RW REMOLACHA MESA		
CT ZANAHORIA		
MD MAIZ DULCE		
JV JUDIAS VERDES	1	
GE GRELO		
GV GUI SANTES VERDES		
HV HABAS VERDES		
FN FRESA-FRESON		
VH HUERTO VACIO		
HP CHAMPIÑON		
HX OTRAS HORTALIZAS		
TOTAL HORTALIZAS (HO)	78	
FO FLORES Y ORNAMENTALES	40	
TOTAL FLORES Y ORNAMENTALES (FL)	40	
TOTAL CULTIVOS HERBACEOS (A)	59.252	
BA BARBECHO	4.709	
BR BARBECHO REGADIO		
TOTAL OTRAS TIERRAS DE LABOR (B)	4.709	
TOTAL TIERRAS DE LABOR (C=A+B)	63.961	

CULTIVO	Superf. (ha)	C. Var. (%)
NR NARANJO		
MR MANDARINO		
LI LIMONERO	12	
PA POMELO		
NG NARANJO AMARGO		
AX OTROS CITRICOS		
TOTAL FRUTALES CITRICOS (CI)	12	
MN MANZANO	1.949	
MX MANZANO NO COMERCIAL	29	
PE PERAL	107	
MB MEMBRILLERO		
NI NISPERO		
AB ALBARICOQUERO		
CE CEREZO Y GUIINDO	2	
ME MELOCOTONERO Y NECTARINAS		
CR CIRUELO	1	
HI HIGUERA		
CH CHIRIMOYO		
AU AGUACATE		
CQ CAQUI		
PL PLATANERA		
KW KIWI	11	
CU CHUMBERA		
MG MANGO		
GR GRANADO		
PY PAPAYA		
PÑ PIÑA		
AM ALMENDRO	11	
AQ ALMENDRO ABANDONADO		
AU ALMENDRO NO COMERCIAL	139	
NU NOGAL FRUTO	350	
AE AVELLANO	44	
CJ CASTAÑO FRUTO		
PX PISTACHO		
FB FRAMBUESO		
FX OTROS FRUTALES		
TOTAL FRUTALES NO CITRICOS (FR)	2.642	
VM UVA DE MESA		
V1 UVA DE MESA BLANCA SIN SEMILLA		
V2 UVA DE MESA BLANCA CON SEMILLA		
V3 UVA DE MESA ROJA SIN SEMILLA		
V4 UVA DE MESA ROJA CON SEMILLA		
VT UVA DE TRANSFORMACION	13.328	
TOTAL VIÑEDO (VI)	13.328	
OM ACEITUNA DE MESA	18	
OD ACEITUNA DOBLE APTITUD		
OT ACEITUNA DE ALMAZARA	304	
TOTAL OLIVAR (OL)	322	
AO ALGARROBO		
NX OTROS CULTIVOS LEÑOSOS		
TOTAL OTROS CULTIVOS LEÑOSOS (OC)		
VV VIVEROS	380	
TOTAL VIVEROS (VV)	380	
TOTAL CULTIVOS LEÑOSOS (D)	16.684	
IN SUPERFICIE EN INVERNADERO	306	
TOTAL OTRAS SUPERFICIES (I)	306	
HU HUERTOS FAMILIARES	4.034	
TOTAL OTRAS SUPERFICIES (H)	4.034	
TOTAL TIERRAS DE CULTIVO (C+D+H+I)	84.984	
PW PRADOS NATURALES (en regadio)	6	
PR PRADOS NATURALES (en secano)	72.636	
PH PASTIZAL ALTA MONTAÑA	15.311	
PS PASTIZALES	33.247	
PM PASTIZAL MATORRAL	15.377	
CP CHOPO	1.086	
PZ PAWLONIA		
ET ENCINA TRUFERA		
CO CONIFERAS	150.454	
FL FRONDOSAS CRECIMIENTO LENTO	156.951	
FR FRONDOSAS CRECIMIENTO RAPIDO	20.015	
CF CONIFERAS Y FRONDOSAS	38.050	
ML MATORRAL	57.720	
ER ERIAL	13.657	
ES ESPARTIZAL	705	
BL BALDIO	5.612	
IM IMPRODUCTIVO	10.005	
NA NO AGRICOLA	40.186	
AG AGUAS INTERIORES	7.293	
AS MAR		
TOTAL OTRAS SUPERFICIES	638.312	
TOTAL SUPERFICIE GEOGRÁFICA	723.296	

Nota: Los cultivos en invernadero se incluyen en la "superficie en invernadero"

3.1.6. NAVARRA Distribución General de la Tierra (ha.)

CULTIVO	Superf. (ha)	C. Var. (%)
TD TRIGO DURO	3.428	32,66
TB TRIGO BLANDO Y SEMIDURO	80.282	6,25
C2 CEBADA DE 2 CARRERAS	72.021	6,33
C6 CEBADA DE 6 CARRERAS	888	36,95
AV AVENA	11.033	15,72
CN CENTENO	280	32,13
TT TRITICALE	16	75,58
MC MEZCLA DE CEREALES DE INVIERNO		
AR ARROZ	3.687	17,56
MA MAIZ	16.584	11,99
SR SORGO		
QN QUINOA		
CX OTROS CEREALES GRANO		
TOTA CEREALES GRANO (CE)	188.219	4,51
JS JUDIAS SECAS		
HS HABAS SECAS	1.188	40,42
LE LENTEJAS		
GA GARBANZOS	5	75,58
GS GUIANTES SECOS	1.601	31,42
VE VEZA	2.160	36,87
AT ALTRAMUZ		
AL ALGARROBAS		
YE YEROS		
LX OTRAS LEGUMINOSAS GRANO		
TOTAL LEGUMINOSAS (LE)	4.954	18,25
PT PATATA	89	128,33
BT BATATA		
CY CHUFA		
TX OTROS TUBERCULOS PARA CONSUMO		
TOTAL TUBERCULOS C. H. (TU)	89	128,33
CA CAÑA DE AZUCAR		
RM REMOLACHA AZUCARERA	68	75,58
AD ALGODON		
LN LINO		
GI GIRASOL	4.151	19,62
SO SOJA	30	75,58
CZ COLZA	6.849	25,92
KM CAMELINA		
KR CARTAMO		
OX OTRAS OLEAGINOSAS		
TA TABACO		
TI TOMATE INDUSTRIA	852	27,05
LU LUPULO		
PD PIMIENTO PARA PIMENTON		
CD CONDIMENTOS (PIMENTON,ANIS,AZAFRAN,ETC)		
AA AROMATICAS (LAVANDA,LAVANDIN,ETC)		
IX OTROS CULTIVOS INDUSTRIALES		
CC CACAHUETE		
TOTAL INDUSTRIALES (IN)	11.951	14,35
MF MAIZ FORRAJERO	2.035	19,07
AF ALFALFA	6.939	11,28
VF VEZA (veza+avena) PARA FORRAJE	1.717	30,37
FV OTROS FORRAJES (CEREAL INV,SORGO,TREB)	2.748	18,90
PP PRADERAS POLIFITAS	6.047	27,47
NF NABO FORRAJERO		
RF REMOLACHA FORRAJERA	194	75,58
CS COLES Y BERZAS FORRAJERAS		
RX OTRAS PLANTAS DE ESCARDA FORRA JERA		
TOTAL FORRAJERAS (FO)	19.681	9,12
AZ ACELGA		
CM COL REPOLLO	1.546	33,21
CI COL BROCOLI	431	20,88
EP ESPARRAGO	1.402	13,53
EI ESPINACA	58	75,58
AP APIO		
LC LECHUGA	3	45,97
LO LOMBARDA		
EL ESCAROLA		
TO TOMATE	610	39,92
SA SANDIA		
MO MELON		
CW CALABAZA	75	43,00
CB CALABACIN	352	23,30
PI PEPINO	16	45,97
BE BERENJENA	85	37,85
PQ PIMIENTO	1.202	20,42
PU PUERRO	24	45,97
AC ALCACHOFA	503	19,65
CK COLIFLOR		
AJ AJO	3	45,97
CL CEBOLLA	435	67,94
RW REMOLACHA MESA		
CT ZANAHORIA		
MD MAIZ DULCE		
JV JUDIAS VERDES	221	39,04
GE GRELO		
GV GUIANTES VERDES	224	31,86
HV HABAS VERDES		
FN FRESA-FRESON		
VH HUERTO VACIO	18	31,36
HP CHAMPIÑON		
HX OTRAS HORTALIZAS	179	30,92
TOTAL HORTALIZAS (HO)	7.390	12,15
FO FLORES Y ORNAMENTALES		
TOTAL FLORES Y ORNAMENTALES (FL)		
TOTAL CULTIVOS HERBACEOS (A)	232.283	
BA BARBECHO	46.853	7,66
BR BARBECHO REGADIO	9.432	11,02
TOTAL OTRAS TIERRAS DE LABOR (B)	56.284	6,16
TOTAL TIERRAS DE LABOR (C=A+B)	288.568	

CULTIVO	Superf. (ha)	C. Var. (%)
NR NARANJO		
MR MANDARINO		
LI LIMONERO		
PA POMELO		
NG NARANJO AMARGO		
AX OTROS CITRICOS		
TOTAL FRUTALES CITRICOS (CI)		
MN MANZANO	219	27,16
MX MANZANO NO COMERCIAL	14	140,94
PE PERAL	1.018	21,51
MB MEMBRILLERO	2	45,97
NI NISPERO		
AB ALBARICOQUERO	38	32,40
CE CEREZO Y GUIINDO	372	71,48
ME MELOCOTONERO Y NECTARINAS	290	25,25
CR CIRUELO	138	46,61
HI HIGUERA		
CH CHIRIMOYO		
AU AGUACATE		
CQ CAQUI		
PL PLATANERA		
KW KIWI	83	140,94
CU CHUMBERA		
MG MANGO		
GR GRANADO		
PY PAPAYA		
PÑ PIÑA		
AM ALMENDRO	3.255	25,72
AQ ALMENDRO ABANDONADO	1.117	32,89
AU ALMENDRO NO COMERCIAL	18	75,58
NU NOGAL FRUTO	290	27,82
AE AVELLANO	5	140,94
CJ CASTAÑO FRUTO		
PX PISTACHO	3	45,97
FB FRAMBUESO		
FX OTROS FRUTALES		
TOTAL FRUTALES NO CITRICOS (FR)	6.863	15,29
VM UVA DE MESA		
V1 UVA DE MESA BLANCA SIN SEMILLA		
V2 UVA DE MESA BLANCA CON SEMILLA		
V3 UVA DE MESA ROJA SIN SEMILLA		
V4 UVA DE MESA ROJA CON SEMILLA		
VT UVA DE TRANSFORMACION	19.237	14,03
TOTAL VIÑEDO (VI)	19.237	14,03
OM ACEITUNA DE MESA		
OD ACEITUNA DOBLE APTITUD	115	29,80
OT ACEITUNA DE ALMAZARA	9.050	16,6
TOTAL OLIVAR (OL)	9.165	16,38
AO ALGARROBO		
NX OTROS CULTIVOS LEÑOSOS	12	45,97
TOTAL OTROS CULTIVOS LEÑOSOS (OC)	12	45,97
VV VIVEROS	271	29,01
TOTAL VIVEROS (VV)	271	29,01
TOTAL CULTIVOS LEÑOSOS (D)	35.548	
IN SUPERFICIE EN INVERNADERO	537	22,17
TOTAL OTRAS SUPERFICIES (I)	537	22,17
HU HUERTOS FAMILIARES	3.046	12,35
TOTAL OTRAS SUPERFICIES (H)	3.046	12,35
TOTAL TIERRAS DE CULTIVO (C+D+H+I)	327.698	
PW PRADOS NATURALES (en regadio)	228	
PR PRADOS NATURALES (en secano)	24.978	
PH PASTIZAL ALTA MONTAÑA	1.975	
PS PASTIZALES	55.680	
PM PASTIZAL MATORRAL	16.896	
CP CHOPO	2.371	
PZ PAWLONIA		
ET ENCINA TRUFERA	257.136	
CO CONIFERAS	106.045	
FL FRONDOSAS CRECIMIENTO LENTO	231.499	
FR FRONDOSAS CRECIMIENTO RAPIDO	4.802	
CF CONIFERAS Y FRONDOSAS		
ML MATORRAL	185.700	
ER ERIAL	3.530	
ES ESPARTIZAL		
BL BALDIO	9.222	
IM IMPRODUCTIVO	11.188	
NA NO AGRICOLA	45.008	
AG AGUAS INTERIORES	11.989	
AS MAR		
TOTAL OTRAS SUPERFICIES	711.369	
TOTAL SUPERFICIE GEOGRÁFICA	1.039.067	

Nota: Los cultivos en invernadero se incluyen en la "superficie en invernadero"

3.1.7. LA RIOJA Distribución General de la Tierra (ha.)

CULTIVO	Superf. (ha)	C. Var. (%)
TD TRIGO DURO		
TB TRIGO BLANDO Y SEMIDURO	34.632	15,68
C2 CEBADA DE 2 CARRERAS	18.805	19,64
C6 CEBADA DE 6 CARRERAS	283	62,98
AV AVENA	94	34,93
CN CENTENO	92	77,63
TT TRITICALE	456	32,87
MC MEZCLA DE CEREALES DE INVIERNO		
AR ARROZ		
MA MAIZ	148	46,35
SR SORGO		
QN QUINOA		
CX OTROS CEREALES GRANO		
TOTA CEREALES GRANO (CE)	54.509	16,55
JS JUDIAS SECAS		
HS HABAS SECAS		
LE LENTEJAS		
GA GARBANZOS	24	71,38
GS GUI SANTES SECOS	457	87,02
VE VEZA	12	71,38
AT ALTRAMUZ		
AL ALGARROBAS		
YE YEROS		
LX OTRAS LEGUMINOSAS GRANO		
TOTAL LEGUMINOSAS (LE)	493	74,62
PT PATATA	1.033	19,87
BT BATATA		
CY CHUFA		
TX OTROS TUBERCULOS PARA CONSUMO		
TOTAL TUBERCULOS C. H. (TU)	1.033	19,87
CA CAÑA DE AZUCAR		
RM REMOLACHA AZUCARERA	1.605	24,13
AD ALGODON		
LN LINO		
GI GIRASOL	792	29,18
SO SOJA		
CZ COLZA	1.078	31,94
KM CAMELINA		
KR CARTAMO		
OX OTRAS OLEAGINOSAS		
TA TABACO		
TI TOMATE INDUSTRIA	9	64,52
LU LUPULO		
PD PIMIENTO PARA PIMENTON		
CD CONDIMENTOS (PIMENTON,ANIS,AZAFRAN,ETC)		
AA AROMATICAS (LAVANDA,LAVANDIN,ETC)		
IX OTROS CULTIVOS INDUSTRIALES	239	27,43
CC CACAHUETE		
TOTAL INDUSTRIALES (IN)	3.723	22,81
MF MAIZ FORRAJERO		
AF ALFALFA	1.289	35,20
VF VEZA (veza+avena) PARA FORRAJE	41	155,04
FV OTROS FORRAJES (CEREAL INV,SORGO,TREB)	188	57,16
PP PRADERAS POLIFITAS	0	71,38
NF NABO FORRAJERO		
RF REMOLACHA FORRAJERA		
CS COLES Y BERZAS FORRAJERAS		
RX OTRAS PLANTAS DE ESCARDA FORRAJERA		
TOTAL FORRAJERAS (FO)	1.518	33,60
AZ ACELGA	29	59,72
CM COL REPOLLO	5	54,91
CI COL BROCOLI	65	71,38
EP ESPARRAGO	59	58,53
EI ESPINACA		
AP APIO	21	71,38
LC LECHUGA		
LO LOMBARDA		
EL ESCAROLA		
TO TOMATE	6	60,27
SA SANDIA		
MO MELON		
CW CALABAZA		
CB CALABACIN	3	71,38
PI PEPINO		
BE BERENJENA		
PQ PIMIENTO	59	31,67
PU PUERRO	16	66,18
AC ALCACHOFA	181	35,57
CK COLIFLOR	113	53,30
AJ AJO	0	71,38
CL CEBOLLA	1	71,38
RW REMOLACHA MESA	3	71,38
CT ZANAHORIA		
MD MAIZ DULCE		
JV JUDIAS VERDES	324	30,74
GE GRELO		
GV GUI SANTES VERDES	1.301	20,44
HV HABAS VERDES	588	56,09
FN FRESA-FRESON		
VH HUERTO VACIO	67	66,17
HP CHAMPIÑON		
HX OTRAS HORTALIZAS	23	63,56
TOTAL HORTALIZAS (HO)	2.865	19,01
FO FLORES Y ORNAMENTALES		
TOTAL FLORES Y ORNAMENTALES (FL)		
TOTAL CULTIVOS HERBACEOS (A)	64.142	
BA BARBECHO	15.250	16,51
BR BARBECHO REGADIO	1.279	24,70
TOTAL OTRAS TIERRAS DE LABOR (B)	16.530	13,92
TOTAL TIERRAS DE LABOR (C=A+B)	80.671	

CULTIVO	Superf. (ha)	C. Var. (%)
NR NARANJO		
MR MANDARINO		
LI LIMONERO		
PA POMELO		
NG NARANJO AMARGO		
AX OTROS CITRICOS		
TOTAL FRUTALES CITRICOS (CI)		
MN MANZANO	507	36,49
MX MANZANO NO COMERCIAL	64	111,69
PE PERAL	2.899	28,57
MB MEMBRILLERO		
NI NISPERO		
AB ALBARICOQUERO	17	47,84
CE CEREZO Y GUI NDO	193	23,61
ME MELOCOTONERO Y NECTARINAS	631	26,82
CR CIRUELO	165	25,47
HI HIGUERA		
CH CHIRIMOYO		
AU AGUACATE		
CQ CAQUI	2	71,38
PL PLATANERA		
KW KIWI	2	71,38
CU CHUMBERA		
MG MANGO		
GR GRANADO		
PY PAPAYA		
PÑ PIÑA		
AM ALMENDRO	8.249	26,21
AQ ALMENDRO ABANDONADO	5.314	29,57
AY ALMENDRO NO COMERCIAL	1	71,38
NU NOGAL FRUTO	1.080	58,37
AE AVELLANO	8	65,14
CJ CASTAÑO FRUTO		
PX PISTACHO	19	71,38
FB FRAMBUESO		
FX OTROS FRUTALES		
TOTAL FRUTALES NO CITRICOS (FR)	19.150	17,41
VM UVA DE MESA		
V1 UVA DE MESA BLANCA SIN SEMILLA		
V2 UVA DE MESA BLANCA CON SEMILLA		
V3 UVA DE MESA ROJA SIN SEMILLA		
V4 UVA DE MESA ROJA CON SEMILLA		
VT UVA DE TRANSFORMACION	52.789	16,54
TOTAL VIÑEDO (VI)	52.789	16,54
OM ACEITUNA DE MESA		
OD ACEITUNA DOBLE APTITUD	41	155,0
OT ACEITUNA DE ALMAZARA	3.317	18,85
TOTAL OLIVAR (OL)	3.358	18,66
AO ALGARROBO		
NX OTROS CULTIVOS LEÑOSOS		
TOTAL OTROS CULTIVOS LEÑOSOS (OC)		
VV VIVEROS	234	51,06
TOTAL VIVEROS (VV)	234	51,06
TOTAL CULTIVOS LEÑOSOS (D)	75.532	
IN SUPERFICIE EN INVERNADERO	40	30,82
TOTAL OTRAS SUPERFICIES (I)	40	30,82
HU HUERTOS FAMILIARES	2.753	26,52
TOTAL OTRAS SUPERFICIES (H)	2.753	26,52
TOTAL TIERRAS DE CULTIVO (C+D+H+I)	158.997	
PW PRADOS NATURALES (en regadio)	23	
PR PRADOS NATURALES (en secano)	4	
PH PASTIZAL ALTA MONTAÑA	12.737	
PS PASTIZALES	28.217	
PM PASTIZAL MATORRAL	20.806	
CP CHOPO	5.516	
PZ PAWLONIA	7.274	
ET ENCINA TRUFERA	115.529	
CO CONIFERAS	52.604	
FL FRONDOSAS CRECIMIENTO LENTO	69.677	
FR FRONDOSAS CRECIMIENTO RAPIDO	512	
CF CONIFERAS Y FRONDOSAS	10.937	
ML MATORRAL	93.586	
ER ERIAL	5.542	
ES ESPARTIZAL		
BL BALDIO	11.889	
IM IMPRODUCTIVO	5.105	
NA NO AGRICOLA	23.385	
AG AGUAS INTERIORES	4.842	
AS MAR		
TOTAL OTRAS SUPERFICIES	345.505	
TOTAL SUPERFICIE GEOGRÁFICA	504.502	

Nota: Los cultivos en invernadero se incluyen en la "superficie en invernadero"

3.1.8. ARAGON Distribución General de la Tierra (ha.)

CULTIVO	Superf. (ha)	C. Var. (%)	CULTIVO	Superf. (ha)	C. Var. (%)
TD TRIGO DURO	77.014	8,70	NR NARANJO		
TB TRIGO BLANDO Y SEMIDURO	165.607	5,47	MR MANDARINO		
C2 CEBADA DE 2 CARRERAS	505.243	3,28	LI LIMONERO		
C6 CEBADA DE 6 CARRERAS	4.174	26,97	PA POMELO		
AV AVENA	27.878	12,45	NG NARANJO AMARGO		
CN CENTENO	13.562	13,08	AX OTROS CITRICOS		
TT TRITICALE	32.514	12,08	TOTAL FRUTALES CITRICOS (CI)		
MC MEZCLA DE CEREALES DE INVIERNO	121	69,32	MN MANZANO	4.042	28,03
AR ARROZ	6.061	17,84	MX MANZANO NO COMERCIAL	28	53,70
MA MAIZ	58.818	5,94	PE PERAL	4.006	27,44
SR SORGO	32	62,45	MB MEMBRILLERO	6	78,46
QN QUINOA	479	127,00	NI NISPERO		
CX OTROS CEREALES GRANO	260	127,00	AB ALBARICOQUERO	4.294	28,92
TOTA CEREALES GRANO (CE)	891.763	2,61	CE CEREZO Y GUIINDO	12.806	26,24
JS JUDIAS SECAS			ME MELOCOTONERO Y NECTARINAS	20.409	14,56
HS HABAS SECAS	2.234	50,65	CR CIRUELO	1.909	27,08
LE LENTEJAS			HI HIGUERA	224	43,06
GA GARBANZOS	12	127,00	CH CHIRIMOYO		
GS GUI SANTOS SECOS	9.270	24,97	AU AGUACATE		
VE VEZA	1.565	31,12	CQ CAQUI	290	54,46
AT ALTRAMUZ			PL PLATANERA		
AL ALGARROBAS	157	78,46	KW KIWI	205	78,03
YE YEROS	916	47,47	CU CHUMBERA		
LX OTRAS LEGUMINOSAS GRANO			MG MANGO		
TOTAL LEGUMINOSAS (LE)	14.153	17,75	GR GRANADO	37	67,36
PT PATATA	197	35,31	PY PAPAYA		
BT BATATA			PÑ PIÑA		
CY CHUFA			AM ALMENDRO	89.872	6,72
TX OTROS TUBERCULOS PARA CONSUMO			AQ ALMENDRO ABANDONADO	14.264	8,66
TOTAL TUBERCULOS C. H. (TU)	197	35,31	AY ALMENDRO NO COMERCIAL	51	52,54
CA CAÑA DE AZUCAR			NU NOGAL FRUTO	544	19,09
RM REMOLACHA AZUCARERA			AJ AVELLANO	8	84,26
AD ALGODON			CJ CASTAÑO FRUTO		
LN LINO			PX PISTACHO	419	41,49
GI GIRASOL	15.130	20,04	FB FRAMBUESO		
SO SOJA	201	60,04	FX OTROS FRUTALES	8	78,46
CZ COLZA	4.504	31,25	TOTAL FRUTALES NO CITRICOS (FR)	153.422	5,78
KM CAMELINA	205	127,00	VM UVA DE MESA		
KR CARTAMO	265	127,00	V1 UVA DE MESA BLANCA SIN SEMILLA		
OX OTRAS OLEAGINOSAS			V2 UVA DE MESA BLANCA CON SEMILLA		
TA TABACO			V3 UVA DE MESA ROJA SIN SEMILLA		
TI TOMATE INDUSTRIA	366	51,14	V4 UVA DE MESA ROJA CON SEMILLA		
LU LUPULO			VT UVA DE TRANSFORMACION	36.265	12,70
PD PIMIENTO PARA PIMENTON			TOTAL VIÑEDO (VI)	36.265	12,70
CD CONDIMENTOS (PIMENTON,ANIS,AZAFRAN,ETC)			OM ACEITUNA DE MESA	6	52,76
AA AROMATICAS (LAVANDA,LAVANDIN,ETC)			OD ACEITUNA DOBLE APTITUD	1.585	56,4
IX OTROS CULTIVOS INDUSTRIALES	27	78,46	OT ACEITUNA DE ALMAZARA	58.723	8,94
CC CACAHUETE			TOTAL OLIVAR (OL)	60.314	8,72
TOTAL INDUSTRIALES (IN)	20.698	15,85	AO ALGARROBO		
MF MAIZ FORRAJERO	1.962	44,69	NX OTROS CULTIVOS LEÑOSOS	2	78,46
AF ALFALFA	82.509	5,49	TOTAL OTROS CULTIVOS LEÑOSOS (OC)	2	78,46
VF VEZA (veza+avena) PARA FORRAJE	1.844	74,13	VV VIVEROS	444	26,18
FV OTROS FORRAJES (CEREAL INV,SORGO,TREB)	37.349	8,22	TOTAL VIVEROS (VV)	444	26,18
PP PRADERAS POLIFITAS	8.870	26,20	TOTAL CULTIVOS LEÑOSOS (D)	250.446	
NF NABO FORRAJERO	4	78,46	IN SUPERFICIE EN INVERNADERO	239	59,74
RF REMOLACHA FORRAJERA			TOTAL OTRAS SUPERFICIES (I)	239	59,74
CS COLES Y BERZAS FORRAJERAS					
RX OTRAS PLANTAS DE ESCARDA FORRAJERA	125	56,40	HU HUERTOS FAMILIARES	4.905	10,68
TOTAL FORRAJERAS (FO)	132.661	4,73	TOTAL OTRAS SUPERFICIES (H)	4.905	10,68
AZ ACELGA			TOTAL TIERRAS DE CULTIVO (C+D+H+I)	1.789.783	
CM COL REPOLLO					
CI COL BROCOLI	18	78,46	PW PRADOS NATURALES (en regadio)	191	
EP ESPARRAGO	20	60,73	PR PRADOS NATURALES (en secano)	6.653	
EI ESPINACA			PH PASTIZAL ALTA MONTAÑA	130.080	
AP APIO			PS PASTIZALES	76.097	
LC LECHUGA			PM PASTIZAL MATORRAL	98.295	
LO LOMBARDA			CP CHOPO	5.751	
EL ESCAROLA			PZ PAWLONIA	117.4069	
TO TOMATE	310	71,38	ET ENCINA TRUFERA	6964.6669	
SA SANDIA			CO CONIFERAS	782.275	
MO MELON	11	90,59	FL FRONDOSAS CRECIMIENTO LENTO	259.514	
CW CALABAZA	34	52,29	FR FRONDOSAS CRECIMIENTO RAPIDO	7.512	
CB CALABACIN	5	78,46	CF CONIFERAS Y FRONDOSAS	185.273	
PI PEPINO			ML MATORRAL	847.595	
BE BERENJENA	239	78,46	ER ERIAL	233.141	
PQ PIMIENTO	435	49,87	ES ESPARTIZAL	3.336	
PU PUERRO	367	39,21	BL BALDIO	95.281	
AC ALCACHOFA	98	74,46	IM IMPRODUCTIVO	55.044	
CK COLIFLOR			NA NO AGRICOLA	130.886	
AJ AJO			AG AGUAS INTERIORES	58.249	
CL CEBOLLA	1.156	29,84	AS MAR		
RW REMOLACHA MESA			TOTAL OTRAS SUPERFICIES	2.982.255	
CT ZANAHORIA					
MD MAIZ DULCE			TOTAL SUPERFICIE GEOGRÁFICA	4.772.038	
JV JUDIAS VERDES					
GE GRELO					
GV GUI SANTES VERDES	641	40,72			
HV HABAS VERDES					
FN FRESA-FRESON	64	78,46			
VH HUERTO VACIO	402	43,39			
HP CHAMPIÑON					
HX OTRAS HORTALIZAS					
TOTAL HORTALIZAS (HO)	3.799	17,81			
FO FLORES Y ORNAMENTALES	22	78,46			
TOTAL FLORES Y ORNAMENTALES (FL)	22	78,46			
TOTAL CULTIVOS HERBÁCEOS (A)	1.063.293				
BA BARBECHO	459.451	3,56			
BR BARBECHO REGADIO	11.450	9,41			
TOTAL OTRAS TIERRAS DE LABOR (B)	470.900	3,44			
TOTAL TIERRAS DE LABOR (C=A+B)	1.534.193				

Nota: Los cultivos en invernadero se incluyen en la "superficie en invernadero"

3.1.9. CATALUÑA Distribución General de la Tierra (ha.)

CULTIVO	Superf. (ha)	C. Var. (%)
TD TRIGO DURO	155	93,89
TB TRIGO BLANDO Y SEMIDURO	73.519	5,47
C2 CEBADA DE 2 CARRERAS	206.165	4,09
C6 CEBADA DE 6 CARRERAS	288	36,20
AV AVENA	7.975	14,29
CN CENTENO	209	40,87
TT TRITICALE	2.199	29,22
MC MEZCLA DE CEREALES DE INVIERNO	4	68,03
AR ARROZ	20.555	9,75
MA MAIZ	38.714	6,63
SR SORGO	343	85,44
QN QUINOA	193	54,57
CX OTROS CEREALES GRANO	204	93,89
TOTA CEREALES GRANO (CE)	350.523	3,27
JS JUDIAS SECAS		
HS HABAS SECAS	134	87,75
LE LENTEJAS		
GA GARBANZOS	259	89,56
GS GUI SANTES SECOS	6.023	15,71
VE VEZA	181	46,66
AT ALTRAMUZ		
AL ALGARROBAS		
YE YEROS	20	93,89
LX OTRAS LEGUMINOSAS GRANO		
TOTAL LEGUMINOSAS (LE)	6.617	14,51
PT PATATA	214	65,53
BT BATATA		
CY CHUFA		
TX OTROS TUBERCULOS PARA CONSUMO		
TOTAL TUBERCULOS C. H. (TU)	214	65,53
CA CAÑA DE AZUCAR		
RM REMOLACHA AZUCARERA		
AD ALGODON		
LN LINO		
GI GIRASOL	2.169	18,01
SO SOJA	222	50,21
CZ COLZA	8.077	13,22
KM CAMELINA		
KR CARTAMO		
OX OTRAS OLEAGINOSAS		
TA TABACO		
TI TOMATE INDUSTRIA		
LU LUPULO		
PD PIMIENTO PARA PIMENTON		
CD CONDIMENTOS (PIMENTON,ANIS,AZAFRAN,ETC)	399	42,90
AA AROMATICAS (LAVANDA,LAVANDIN,ETC)	254	56,49
IX OTROS CULTIVOS INDUSTRIALES		
CC CACAHUETE		
TOTAL INDUSTRIALES (IN)	11.121	10,14
MF MAIZ FORRAJERO	1.009	35,72
AF ALFALFA	27.292	6,49
VF VEZA (veza+avena) PARA FORRAJE	1.067	71,97
FV OTROS FORRAJES (CEREAL INV,SORGO,TREB)	42.962	7,29
PP PRADERAS POLIFITAS	5.361	39,65
NF NABO FORRAJERO		
RF REMOLACHA FORRAJERA		
CS COLES Y BERZAS FORRAJERAS		
RX OTRAS PLANTAS DE ESCARDA FORRAJERA		
TOTAL FORRAJERAS (FO)	77.691	5,95
AZ ACELGA	38	33,07
CM COL REPOLLO	121	66,19
CI COL BROCOLI	8	50,85
EP ESPARRAGO		
EI ESPINACA	4	68,03
AP APIO	6	68,03
LC LECHUGA	99	42,17
LO LOMBARDA		
EL ESCAROLA		
TO TOMATE	412	32,11
SA SANDIA	418	87,41
MO MELON	119	59,21
CW CALABAZA	34	54,49
CB CALABACIN	617	75,69
PI PEPINO	4	68,03
BE BERENJENA	22	45,14
PQ PIMIENTO	122	54,17
PU PUERRO	5	68,03
AC ALCACHOFA	268	26,24
CK COLIFLOR	448	94,82
AJ AJO	2	105,49
CL CEBOLLA	336	32,11
RW REMOLACHA MESA		
CT ZANAHORIA	192	68,03
MD MAIZ DULCE	5	105,49
JV JUDIAS VERDES	192	33,10
GE GRELO		
GV GUI SANTES VERDES	7	105,49
HV HABAS VERDES		
FN FRESA-FRESON	1	68,03
VH HUERTO VACIO	3.613	20,65
HP CHAMPIÑON		
HX OTRAS HORTALIZAS	117	64,25
TOTAL HORTALIZAS (HO)	7.210	18,26
FO FLORES Y ORNAMENTALES	162	76,50
TOTAL FLORES Y ORNAMENTALES (FL)	162	76,50
TOTAL CULTIVOS HERBACEOS (A)	453.538	
BA BARBECHO	49.045	5,68
BR BARBECHO REGADIO	4.929	11,85
TOTAL OTRAS TIERRAS DE LABOR (B)	53.974	4,94
TOTAL TIERRAS DE LABOR (C=A+B)	507.512	

CULTIVO	Superf. (ha)	C. Var. (%)
NR NARANJO	2.172	26,67
MR MANDARINO	8.745	19,54
LI LIMONERO	14	43,73
PA POMELO		
NG NARANJO AMARGO		
AX OTROS CITRICOS		
TOTAL FRUTALES CITRICOS (CI)	10.930	18,61
MN MANZANO	10.706	13,51
MX MANZANO NO COMERCIAL	35	55,41
PE PERAL	7.584	8,45
MB MEMBRILLERO	104	27,40
NI NISPERO	57	78,10
AB ALBARICOQUERO	1.656	19,87
CE CEREZO Y GUIINDO	2.839	28,75
ME MELOCOTONERO Y NECTARINAS	18.519	9,93
CR CIRUELO	823	28,70
HI HIGUERA	355	27,92
CH CHIRIMOYO		
AU AGUACATE		
CQ CAQUI	292	58,26
PL PLATANERA		
KW KIWI	6	70,91
CU CHUMBERA		
MG MANGO		
GR GRANADO	99	53,68
PY PAPAYA		
PÑ PIÑA		
AM ALMENDRO	42.759	8,37
AQ ALMENDRO ABANDONADO	12.822	9,38
AY ALMENDRO NO COMERCIAL	283	48,63
NU NOGAL FRUTO	1.917	22,15
AJ AVELLANO	14.694	16,49
CJ CASTAÑO FRUTO		
PX PISTACHO	81	70,06
FB FRAMBUESO	8	105,49
FX OTROS FRUTALES	27	52,13
TOTAL FRUTALES NO CITRICOS (FR)	115.665	4,82
VM UVA DE MESA		
V1 UVA DE MESA BLANCA SIN SEMILLA	16	105,5
V2 UVA DE MESA BLANCA CON SEMILLA	171	81,0
V3 UVA DE MESA ROJA SIN SEMILLA		
V4 UVA DE MESA ROJA CON SEMILLA		
VT UVA DE TRANSFORMACION	56.422	10,94
TOTAL VIÑEDO (VI)	56.609	10,89
OM ACEITUNA DE MESA	20	105,49
OD ACEITUNA DOBLE APTITUD	1.281	25,5
OT ACEITUNA DE ALMAZARA	114.097	7,13
TOTAL OLIVAR (OL)	115.398	7,04
AO ALGARROBO	7.515	20,32
NX OTROS CULTIVOS LEÑOSOS	5	105,49
TOTAL OTROS CULTIVOS LEÑOSOS (OC)	7.520	20,31
VV VIVEROS	1.657	29,58
TOTAL VIVEROS (VV)	1.657	29,58
TOTAL CULTIVOS LEÑOSOS (D)	307.779	
IN SUPERFICIE EN INVERNADERO	966	28,69
TOTAL OTRAS SUPERFICIES (I)	966	28,69
HU HUERTOS FAMILIARES	8.126	8,60
TOTAL OTRAS SUPERFICIES (H)	8.126	8,60
TOTAL TIERRAS DE CULTIVO (C+D+H+I)	824.383	
PW PRADOS NATURALES (en regadio)	2.781	
PR PRADOS NATURALES (en secano)	9.317	
PH PASTIZAL ALTA MONTAÑA	91.429	
PS PASTIZALES	92.255	
PM PASTIZAL MATORRAL	23.488	
CP CHOPO	6.678	
PZ PAWLONIA	28.6158	
ET ENCINA TRUFERA	378.1291	
CO CONIFERAS	617.529	
FL FRONDOSAS CRECIMIENTO LENTO	352.343	
FR FRONDOSAS CRECIMIENTO RAPIDO	33.397	
CF CONIFERAS Y FRONDOSAS	473.365	
ML MATORRAL	332.381	
ER ERIAL	6.487	
ES ESPARTIZAL	258	
BL BALDIO	40.370	
IM IMPRODUCTIVO	33.293	
NA NO AGRICOLA	238.102	
AG AGUAS INTERIORES	32.698	
AS MAR		
TOTAL OTRAS SUPERFICIES	2.386.578	
TOTAL SUPERFICIE GEOGRÁFICA	3.210.961	

Nota: Los cultivos en invernadero se incluyen en la "superficie en invernadero"

3.1.10. BALEARES Distribución General de la Tierra (ha.)

CULTIVO	Superf. (ha)	C. Var. (%)
TD TRIGO DURO	206	40,19
TB TRIGO BLANDO Y SEMIDURO	2.566	14,25
C2 CEBADA DE 2 CARRERAS	6.257	18,39
C6 CEBADA DE 6 CARRERAS	6.368	19,95
AV AVENA	3.243	15,40
CN CENTENO	0	52,87
TT TRITICALE	176	77,48
MC MEZCLA DE CEREALES DE INVIERNO	104	27,29
AR ARROZ	24	52,87
MA MAIZ	764	39,73
SR SORGO		
QN QUINOA		
CX OTROS CEREALES GRANO		
TOTA CEREALES GRANO (CE)	19.709	12,69
JS JUDIAS SECAS	12	52,87
HS HABAS SECAS	173	44,78
LE LENTEJAS		
GA GARBANZOS	182	25,41
GS GUI SANTES SECOS	26	30,97
VE VEZA		
AT ALTRAMUZ		
AL ALGARROBAS		
YE YEROS		
LX OTRAS LEGUMINOSAS GRANO	1.153	51,64
TOTAL LEGUMINOSAS (LE)	1.546	34,43
PT PATATA	378	32,01
BT BATATA		
CY CHUFA		
TX OTROS TUBERCULOS PARA CONSUMO		
TOTAL TUBERCULOS C. H. (TU)	378	32,01
CA CAÑA DE AZUCAR		
RM REMOLACHA AZUCARERA		
AD ALGODON		
LN LINO		
GI GIRASOL		
SO SOJA		
CZ COLZA	63	64,79
KM CAMELINA		
KR CARTAMO		
OX OTRAS OLEAGINOSAS		
TA TABACO		
TI TOMATE INDUSTRIA		
LU LUPULO		
PD PIMIENTO PARA PIMENTON		
CD CONDIMENTOS (PIMENTON,ANIS,AZAFRAN,ETC)	19	52,87
AA AROMATICAS (LAVANDA,LAVANDIN,ETC)		
IX OTROS CULTIVOS INDUSTRIALES		
CC CACAHUETE	13	52,87
TOTAL INDUSTRIALES (IN)	94	20,92
MF MAIZ FORRAJERO	378	83,99
AF ALFALFA	480	33,70
VF VEZA (veza+avena) PARA FORRAJE		
FV OTROS FORRAJES (CEREAL INV,SORGO,TREB)	29.098	11,71
PP PRADERAS POLIFITAS		
NF NABO FORRAJERO	0	52,87
RF REMOLACHA FORRAJERA		
CS COLES Y BERZAS FORRAJERAS		
RX OTRAS PLANTAS DE ESCARDA FORRA JERA		
TOTAL FORRAJERAS (FO)	29.957	11,99
AZ ACELGA	4	52,87
CM COL REPOLLO	117	83,99
CI COL BROCOLI		
EP ESPARRAGO		
EI ESPINACA		
AP APIO	9	52,87
LC LECHUGA	3	52,87
LO LOMBARDA		
EL ESCAROLA		
TO TOMATE	430	32,20
SA SANDIA	128	48,74
MO MELON	913	50,53
CW CALABAZA	400	47,20
CB CALABACIN	26	30,12
PI PEPINO		
BE BERENJENA	22	52,87
PQ PIMIENTO	332	51,66
PU PUERRO		
AC ALCACHOFA	207	83,99
CK COLIFLOR		
AJ AJO		
CL CEBOLLA	18	45,40
RW REMOLACHA MESA		
CT ZANAHORIA		
MD MAIZ DULCE		
JV JUDIAS VERDES	14	48,20
GE GRELO		
GV GUI SANTES VERDES		
HV HABAS VERDES		
FN FRESA-FRESON	33	52,87
VH HUERTO VACIO	1.617	25,88
HP CHAMPIÑON		
HX OTRAS HORTALIZAS		
TOTAL HORTALIZAS (HO)	4.271	20,68
FO FLORES Y ORNAMENTALES	42	35,92
TOTAL FLORES Y ORNAMENTALES (FL)	42	35,92
TOTAL CULTIVOS HERBACEOS (A)	55.997	
BA BARBECHO	37.090	9,19
BR BARBECHO REGADIO	1.075	20,23
TOTAL OTRAS TIERRAS DE LABOR (B)	38.166	8,37
TOTAL TIERRAS DE LABOR (C=A+B)	94.163	

CULTIVO	Superf. (ha)	C. Var. (%)
NR NARANJO	517	29,49
MR MANDARINO	67	101,46
LI LIMONERO	400	50,83
PA POMELO		
NG NARANJO AMARGO		
AX OTROS CITRICOS		
TOTAL FRUTALES CITRICOS (CI)	984	35,66
MN MANZANO	24	42,98
MX MANZANO NO COMERCIAL		
PE PERAL	29	57,78
MB MEMBRILLERO	7	83,99
NI NISPERO	25	52,01
AB ALBARICOQUERO	320	58,24
CE CEREZO Y GUIINDO	1	52,87
ME MELOCOTONERO Y NECTARINAS	9	52,87
CR CIRUELO	20	49,06
HI HIGUERA	3.024	16,39
CH CHIRIMOYO		
AU AGUACATE		
CQ CAQUI		
PL PLATANERA		
KW KIWI		
CU CHUMBERA	78	89,48
MG MANGO		
GR GRANADO	21	67,98
PY PAPAYA		
PÑ PIÑA		
AM ALMENDRO	11.814	14,19
AQ ALMENDRO ABANDONADO	7.059	20,37
AY ALMENDRO NO COMERCIAL	12.414	16,81
NU NOGAL FRUTO	25	42,10
AE AVELLANO		
CJ CASTAÑO FRUTO		
PX PISTACHO		
FB FRAMBUESO		
FX OTROS FRUTALES	48	46,85
TOTAL FRUTALES NO CITRICOS (FR)	34.916	10,60
VM UVA DE MESA		
V1 UVA DE MESA BLANCA SIN SEMILLA		
V2 UVA DE MESA BLANCA CON SEMILLA	1	52,9
V3 UVA DE MESA ROJA SIN SEMILLA	0	52,9
V4 UVA DE MESA ROJA CON SEMILLA		
VT UVA DE TRANSFORMACION	2.749	34,25
TOTAL VIÑEDO (VI)	2.750	34,23
OM ACEITUNA DE MESA	38	25,68
OD ACEITUNA DOBLE APTITUD	74	84,0
OT ACEITUNA DE ALMAZARA	8.668	25,20
TOTAL OLIVAR (OL)	8.780	24,76
AO ALGARROBO	14.493	16,89
NX OTROS CULTIVOS LEÑOSOS		
TOTAL OTROS CULTIVOS LEÑOSOS (OC)	14.493	16,89
VV VIVEROS	228	41,75
TOTAL VIVEROS (VV)	228	41,75
TOTAL CULTIVOS LEÑOSOS (D)	62.152	
IN SUPERFICIE EN INVERNADERO	128	22,55
TOTAL OTRAS SUPERFICIES (I)	128	22,55
HU HUERTOS FAMILIARES	6.390	8,93
TOTAL OTRAS SUPERFICIES (H)	6.390	8,93
TOTAL TIERRAS DE CULTIVO (C+D+H+I)	162.833	
PW PRADOS NATURALES (en regadio)		
PR PRADOS NATURALES (en seco)		
PH PASTIZAL ALTA MONTAÑA		
PS PASTIZALES	10.705	
PM PASTIZAL MATORRAL	20.627	
CP CHOPO	26	
PZ PAWLONIA	62.1721	
ET ENCINA TRUFERA		
CO CONIFERAS	63.265	
FL FRONDOSAS CRECIMIENTO LENTO	15.878	
FR FRONDOSAS CRECIMIENTO RAPIDO	46	
CF CONIFERAS Y FRONDOSAS	48.424	
ML MATORRAL	67.715	
ER ERIAL	100	
ES ESPARTIZAL	1.024	
BL BALDIO	22.485	
IM IMPRODUCTIVO	9.748	
NA NO AGRICOLA	74.199	
AG AGUAS INTERIORES	2.031	
AS MAR		
TOTAL OTRAS SUPERFICIES	336.337	
TOTAL SUPERFICIE GEOGRÁFICA	499.170	

Nota: Los cultivos en invernadero se incluyen en la "superficie en invernadero"

3.1.11. CASTILLA Y LEON Distribución General de la Tierra (ha.)

CULTIVO	Superf. (ha)	C. Var. (%)
TD TRIGO DURO	2.587	33,23
TB TRIGO BLANDO Y SEMIDURO	867.772	1,86
C2 CEBADA DE 2 CARRERAS	786.789	1,84
C6 CEBADA DE 6 CARRERAS	48.875	6,56
AV AVENA	79.175	5,33
CN CENTENO	106.535	5,06
TT TRITICALE	29.354	10,35
MC MEZCLA DE CEREALES DE INVIERNO	2.375	28,17
AR ARROZ		
MA MAIZ	126.426	3,49
SR SORGO		
QN QUINOA	585	53,72
CX OTROS CEREALES GRANO	152	54,90
TOTA CEREALES GRANO (CE)	2.050.624	1,39
JS JUDIAS SECAS	4.861	12,63
HS HABAS SECAS	238	36,10
LE LENTEJAS	10.716	15,21
GA GARBANZOS	13.735	10,83
GS GUI SANTES SECOS	42.839	5,77
VE VEZA	55.244	5,82
AT ALTRAMUZ	327	89,79
AL ALGARROBAS	4	55,57
YE YEROS	7.184	19,73
LX OTRAS LEGUMINOSAS GRANO	1.160	20,63
TOTAL LEGUMINOSAS (LE)	136.308	3,65
PT PATATA	22.336	7,07
BT BATATA	48	53,05
CY CHUFA		
TX OTROS TUBERCULOS PARA CONSUMO		
TOTAL TUBERCULOS C. H. (TU)	22.385	7,08
CA CAÑA DE AZUCAR		
RM REMOLACHA AZUCARERA	21.739	7,23
AD ALGODON		
LN LINO		
GI GIRASOL	308.064	2,72
SO SOJA		
CZ COLZA	20.202	9,54
KM CAMELINA	1.397	30,59
KR CARTAMO	1.802	26,89
OX OTRAS OLEAGINOSAS		
TA TABACO	32	129,12
TI TOMATE INDUSTRIA		
LU LUPULO	439	52,53
PD PIMIENTO PARA PIMENTON	9	55,57
CD CONDIMENTOS (PIMENTON,ANIS,AZAFRAN,ETC)		
AA AROMATICAS (LAVANDA,LAVANDIN,ETC)	900	29,88
IX OTROS CULTIVOS INDUSTRIALES	1.904	32,27
CC CACAHUETE		
TOTAL INDUSTRIALES (IN)	356.489	2,54
MF MAIZ FORRAJERO	1.943	33,63
AF ALFALFA	95.647	4,11
VF VEZA (veza+avena) PARA FORRAJE	33.387	6,89
FV OTROS FORRAJES (CEREAL INV,SORGO,TREB)	131.805	4,24
PP PRADERAS POLIFITAS	9.813	13,34
NF NABO FORRAJERO		
RF REMOLACHA FORRAJERA	95	55,57
CS COLES Y BERZAS FORRAJERAS		
RX OTRAS PLANTAS DE ESCARDA FORRAJERA	231	55,57
TOTAL FORRAJERAS (FO)	272.920	2,79
AZ ACELGA		
CM COL REPOLLO	257	52,37
CI COL BROCOLI	83	55,57
EP ESPARRAGO	396	55,57
EI ESPINACA	63	57,03
AP APIO		
LC LECHUGA	235	26,20
LO LOMBARDA		
EL ESCAROLA		
TO TOMATE	5	67,05
SA SANDIA	12	47,61
MO MELON	43	29,77
CW CALABAZA	666	43,25
CB CALABACIN	18	55,57
PI PEPINO		
BE BERENJENA		
PQ PIMIENTO	243	37,11
PU PUERRO	1.164	25,14
AC ALCACHOFA		
CK COLIFLOR		
AJ AJO	1.856	26,40
CL CEBOLLA	3.674	28,03
RW REMOLACHA MESA	799	28,08
CT ZANAHORIA	1.206	21,24
MD MAIZ DULCE	970	28,95
JV JUDIAS VERDES	155	30,75
GE GRELO		
GV GUI SANTES VERDES	380	40,55
HV HABAS VERDES		
FN FRESA-FRESON		
VH HUERTO VACIO	54	35,56
HP CHAMPIÑON		
HX OTRAS HORTALIZAS	904	37,77
TOTAL HORTALIZAS (HO)	13.181	10,50
FO FLORES Y ORNAMENTALES		
TOTAL FLORES Y ORNAMENTALES (FL)		
TOTAL CULTIVOS HERBACEOS (A)	2.851.907	
BA BARBECHO	590.350	2,16
BR BARBECHO REGADIO	7.831	11,62
TOTAL OTRAS TIERRAS DE LABOR (B)	598.181	2,12
TOTAL TIERRAS DE LABOR (C=A+B)	3.450.088	

CULTIVO	Superf. (ha)	C. Var. (%)
NR NARANJO		
MR MANDARINO		
LI LIMONERO		
PA POMELO		
NG NARANJO AMARGO		
AX OTROS CITRICOS	34	57,03
TOTAL FRUTALES CITRICOS (CI)	34	57,03
MN MANZANO	3.942	38,17
MX MANZANO NO COMERCIAL	325	35,69
PE PERAL	1.076	60,79
MB MEMBRILLERO	53	127,33
NI NISPERO		
AB ALBARICOQUERO	3	111,50
CE CEREZO Y GUIINDO	1.431	26,47
ME MELOCOTONERO Y NECTARINAS	50	78,39
CR CIRUELO	76	47,39
HI HIGUERA	321	69,45
CH CHIRIMOYO		
AU AGUACATE		
CQ CAQUI		
PL PLATANERA		
KW KIWI		
CU CHUMBERA		
MG MANGO		
GR GRANADO		
PY PAPAYA		
PÑ PIÑA		
AM ALMENDRO	4.335	33,57
AQ ALMENDRO ABANDONADO	742	23,04
AU ALMENDRO NO COMERCIAL	86	31,66
NY NOGAL FRUTO	1.362	18,84
AE AVELLANO	10	92,61
CJ CASTAÑO FRUTO	4.662	22,02
PX PISTACHO	1.151	20,67
FB FRAMBUESO	108	129,12
FX OTROS FRUTALES	19	129,12
TOTAL FRUTALES NO CITRICOS (FR)	19.751	12,62
VM UVA DE MESA		
V1 UVA DE MESA BLANCA SIN SEMILLA		
V2 UVA DE MESA BLANCA CON SEMILLA		
V3 UVA DE MESA ROJA SIN SEMILLA		
V4 UVA DE MESA ROJA CON SEMILLA		
VT UVA DE TRANSFORMACION	69.970	8,58
TOTAL VIÑEDO (VI)	69.970	8,58
OM ACEITUNA DE MESA	5	53,57
OD ACEITUNA DOBLE APTITUD	154	43,9
OT ACEITUNA DE ALMAZARA	6.099	49,80
TOTAL OLIVAR (OL)	6.259	47,87
AO ALGARROBO		
NX OTROS CULTIVOS LEÑOSOS	18	57,03
TOTAL OTROS CULTIVOS LEÑOSOS (OC)	18	57,03
VV VIVEROS	1.838	31,07
TOTAL VIVEROS (VV)	1.838	31,07
TOTAL CULTIVOS LEÑOSOS (D)	97.871	
IN SUPERFICIE EN INVERNADERO	214	27,78
TOTAL OTRAS SUPERFICIES (I)	214	27,78
HU HUERTOS FAMILIARES	12.205	7,55
TOTAL OTRAS SUPERFICIES (H)	12.205	7,55
TOTAL TIERRAS DE CULTIVO (C+D+H+I)	3.560.377	
PW PRADOS NATURALES (en regadio)	11.865	
PR PRADOS NATURALES (en secano)	149.011	
PH PASTIZAL ALTA MONTAÑA	47.343	
PS PASTIZALES	1.146.479	
PM PASTIZAL MATORRAL	590.679	
CP CHOPO	79.168	
PZ PAWLONIA		
ET ENCINA TRUFERA	1539.1863	
CO CONIFERAS	950.746	
FL FRONDOSAS CRECIMIENTO LENTO	1.001.246	
FR FRONDOSAS CRECIMIENTO RAPIDO	30.090	
CF CONIFERAS Y FRONDOSAS	184.449	
ML MATORRAL	741.730	
ER ERIAL	213.860	
ES ESPARTIZAL	799	
BL BALDIO	125.430	
IM IMPRODUCTIVO	155.595	
NA NO AGRICOLA	347.430	
AG AGUAS INTERIORES	84.473	
AS MAR		
TOTAL OTRAS SUPERFICIES	5.861.932	
TOTAL SUPERFICIE GEOGRÁFICA	9.422.309	

Nota: Los cultivos en invernadero se incluyen en la "superficie en invernadero"

3.1.12. MADRID Distribución General de la Tierra (ha.)

CULTIVO	Superf. (ha)	C. Var. (%)	CULTIVO	Superf. (ha)	C. Var. (%)
TD TRIGO DURO			NR NARANJO		
TB TRIGO BLANDO Y SEMIDURO	15.665	12,62	MR MANDARINO		
C2 CEBADA DE 2 CARRERAS	51.655	6,79	LI LIMONERO		
C6 CEBADA DE 6 CARRERAS	840	49,56	PA POMELO		
AV AVENA	6.088	18,03	NG NARANJO AMARGO		
CN CENTENO	1.502	36,03	AX OTROS CITRICOS		
TT TRITICALE	5.246	25,38	TOTAL FRUTALES CITRICOS (CI)		
MC MEZCLA DE CEREALES DE INVIERNO	874	66,66	MN MANZANO		
AR ARROZ			MX MANZANO NO COMERCIAL		
MA MAIZ	4.659	15,58	PE PERAL		
SR SORGO			MB MEMBRILLERO		
QN QUINOA			NI NISPERO		
CX OTROS CEREALES GRANO			AB ALBARICOQUERO		
TOTA CEREALES GRANO (CE)	86.529	5,85	CE CEREZO Y GUIINDO		
JS JUDIAS SECAS			ME MELOCOTONERO Y NECTARINAS		
HS HABAS SECAS			CR CIRUELO	356	48,54
LE LENTEJAS			HI HIGUERA	264	49,66
GA GARBANZOS	65	49,94	CH CHIRIMOYO		
GS GUI SANTES SECOS	5.543	18,25	AU AGUACATE		
VE VEZA	297	40,18	CQ CAQUI		
AT ALTRAMUZ			PL PLATANERA		
AL ALGARROBAS			KW KIWI	34	48,54
YE YEROS	838	46,87	CU CHUMBERA		
LX OTRAS LEGUMINOSAS GRANO	57	70,93	MG MANGO		
TOTAL LEGUMINOSAS (LE)	6.799	16,16	GR GRANADO		
PT PATATA	101	48,54	PY PAPAYA		
BT BATATA	10	48,54	PÑ PIÑA		
CY CHUFA			AM ALMENDRO	1.280	79,48
TX OTROS TUBERCULOS PARA CONSUMO			AQ ALMENDRO ABANDONADO	494	57,37
TOTAL TUBERCULOS C. H. (TU)	111	48,54	AY ALMENDRO NO COMERCIAL	9	156,52
CA CAÑA DE AZUCAR			NU NOGAL FRUTO	7	48,54
RM REMOLACHA AZUCARERA			AE AVELLANO		
AD ALGODON			CJ CASTAÑO FRUTO		
LN LINO			PX PISTACHO	743	79,26
GI GIRASOL	471	68,86	FB FRAMBUESO		
SO SOJA			FX OTROS FRUTALES		
CZ COLZA	999	25,52	TOTAL FRUTALES NO CITRICOS (FR)	3.187	30,10
KM CAMELINA			VM UVA DE MESA		
KR CARTAMO	25	70,93	V1 UVA DE MESA BLANCA SIN SEMILLA		
OX OTRAS OLEAGINOSAS			V2 UVA DE MESA BLANCA CON SEMILLA		
TA TABACO			V3 UVA DE MESA ROJA SIN SEMILLA		
TI TOMATE INDUSTRIA			V4 UVA DE MESA ROJA CON SEMILLA		
LU LUPULO			VT UVA DE TRANSFORMACION	9.995	18,68
PD PIMIENTO PARA PIMENTON			TOTAL VIÑEDO (VI)	9.995	18,68
CD CONDIMENTOS (PIMENTON,ANIS,AZAFRAN,ETC)			OM ACEITUNA DE MESA		
AA AROMATICAS (LAVANDA,LAVANDIN,ETC)	10	70,93	OD ACEITUNA DOBLE APTITUD		
IX OTROS CULTIVOS INDUSTRIALES			OT ACEITUNA DE ALMAZARA	29.425	13,90
CC CACAHUETE			TOTAL OLIVAR (OL)	29.425	13,90
TOTAL INDUSTRIALES (IN)	1.505	23,22	AO ALGARROBO		
MF MAIZ FORRAJERO	540	28,73	NX OTROS CULTIVOS LEÑOSOS		
AF ALFALFA	2.157	23,23	TOTAL OTROS CULTIVOS LEÑOSOS (OC)		
VF VEZA (veza+avena) PARA FORRAJE	64	70,93	VV VIVEROS	10	156,52
FV OTROS FORRAJES (CEREAL INV,SORGO,TREB)	840	42,41	TOTAL VIVEROS (VV)	10	156,52
PP PRADERAS POLIFITAS	230	41,05	TOTAL CULTIVOS LEÑOSOS (D)	42.617	
NF NABO FORRAJERO			IN SUPERFICIE EN INVERNADERO	163	48,54
RF REMOLACHA FORRAJERA			TOTAL OTRAS SUPERFICIES (I)	163	48,54
CS COLES Y BERZAS FORRAJERAS					
RX OTRAS PLANTAS DE ESCARDA FORRAJERA			HU HUERTOS FAMILIARES	533	14,73
TOTAL FORRAJERAS (FO)	3.832	19,05	TOTAL OTRAS SUPERFICIES (H)	533	14,73
AZ ACELGA	16	45,42	TOTAL TIERRAS DE CULTIVO (C+D+H+I)	205.729	
CM COL REPOLLO	2	48,54			
CI COL BROCOLI			PW PRADOS NATURALES (en regadio)		
EP ESPARRAGO			PR PRADOS NATURALES (en seco)	2.490	
EI ESPINACA			PH PASTIZAL ALTA MONTAÑA	3.088	
AP APIO			PS PASTIZALES	86.375	
LC LECHUGA			PM PASTIZAL MATORRAL	37.551	
LO LOMBARDA			CP CHOPO	1.420	
EL ESCAROLA			PZ PAWLONIA		
TO TOMATE			ET ENCINA TRUFERA		
SA SANDIA	37	48,54	CO CONIFERAS	49.177	
MO MELON	159	31,58	FL FRONDOSAS CRECIMIENTO LENTO	98.373	
CW CALABAZA	3	48,54	FR FRONDOSAS CRECIMIENTO RAPIDO	2.914	
CB CALABACIN	13	48,54	CF CONIFERAS Y FRONDOSAS	21.116	
PI PEPINO			ML MATORRAL	94.505	
BE BERENJENA			ER ERIAL	26.730	
PQ PIMIENTO	18	70,93	ES ESPARTIZAL	9.172	
PU PUERRO			BL BALDIO	14.369	
AC ALCACHOFA			IM IMPRODUCTIVO	10.476	
CK COLIFLOR			NA NO AGRICOLA	129.682	
AJ AJO	434	24,43	AG AGUAS INTERIORES	9.583	
CL CEBOLLA	1.048	41,15	AS MAR		
RW REMOLACHA MESA			TOTAL OTRAS SUPERFICIES	597.020	
CT ZANAHORIA					
MD MAIZ DULCE			TOTAL SUPERFICIE GEOGRÁFICA	802.749	
JV JUDIAS VERDES					
GE GRELO					
GV GUI SANTES VERDES					
HV HABAS VERDES					
FN FRESA-FRESON					
VH HUERTO VACIO	112	48,54			
HP CHAMPIÑON					
HX OTRAS HORTALIZAS	1	48,54			
TOTAL HORTALIZAS (HO)	1.843	24,62			
FO FLORES Y ORNAMENTALES					
TOTAL FLORES Y ORNAMENTALES (FL)					
TOTAL CULTIVOS HERBÁCEOS (A)	100.618				
BA BARBECHO	59.960	7,82			
BR BARBECHO REGADIO	1.838	19,21			
TOTAL OTRAS TIERRAS DE LABOR (B)	61.798	7,46			
TOTAL TIERRAS DE LABOR (C=A+B)	162.416				

Nota: Los cultivos en invernadero se incluyen en la "superficie en invernadero"

3.1.13. CASTILLA LA MANCHA Distribución General de la Tierra (ha.)

CULTIVO	Superf. (ha)	C. Var. (%)	CULTIVO	Superf. (ha)	C. Var. (%)
TD TRIGO DURO	14.551	19,39	NR NARANJO		
TB TRIGO BLANDO Y SEMIDURO	250.641	4,60	MR MANDARINO		
C2 CEBADA DE 2 CARRERAS	804.671	2,76	LI LIMONERO		
C6 CEBADA DE 6 CARRERAS	72.208	8,38	PA POMELO		
AV AVENA	137.233	6,61	NG NARANJO AMARGO		
CN CENTENO	17.715	17,16	AX OTROS CITRICOS		
TT TRITICALE	76.992	6,94	TOTAL FRUTALES CITRICOS (CI)		
MC MEZCLA DE CEREALES DE INVIERNO	3.917	38,88	MN MANZANO	47	44,47
AR ARROZ			MX MANZANO NO COMERCIAL	14	57,33
MA MAIZ	22.780	15,43	PE PERAL	49	73,53
SR SORGO			MB MEMBRILLERO	2	102,58
QN QUINOA	333	67,50	NI NISPERO	2	92,25
CX OTROS CEREALES GRANO			AB ALBARICOQUERO	2.129	37,69
TOTA CEREALES GRANO (CE)	1.401.042	2,29	CE CEREZO Y GUINDO	100	38,26
JS JUDIAS SECAS	16	57,32	ME MELOCOTONERO Y NECTARINAS	969	38,65
HS HABAS SECAS			CR CIRUELO	845	64,52
LE LENTEJAS	30.137	13,79	HI HIGUERA	1.595	37,04
GA GARBANZOS	5.952	35,82	CH CHIRIMOYO		
GS GUI SANTES SECOS	36.976	11,06	AU AGUACATE		
VE VEZA	20.921	17,31	CQ CAQUI	2	102,58
AT ALTRAMUZ			PL PLATANERA		
AL ALGARROBAS			KW KIWI		
YE YEROS	33.296	10,13	CU CHUMBERA		
LX OTRAS LEGUMINOSAS GRANO	1.830	41,17	MG MANGO		
TOTAL LEGUMINOSAS (LE)	129.127	6,28	GR GRANADO		
PT PATATA	2.194	36,16	PY PAPAYA		
BT BATATA			PÑ PIÑA		
CY CHUFA			AM ALMENDRO	139.708	6,10
TX OTROS TUBERCULOS PARA CONSUMO			AQ ALMENDRO ABANDONADO	6.541	12,49
TOTAL TUBERCULOS C. H. (TU)	2.194	36,16	AY ALMENDRO NO COMERCIAL	1.077	55,97
CA CAÑA DE AZUCAR			NU NOGAL FRUTO	4.073	17,21
RM REMOLACHA AZUCARERA			AE AVELLANO	4	102,58
AD ALGODON			CJ CASTAÑO FRUTO	7	92,25
LN LINO			PX PISTACHO	24.919	10,18
GI GIRASOL	150.291	6,26	FB FRAMBUESO		
SO SOJA			FX OTROS FRUTALES	360	62,02
CZ COLZA	14.104	20,51	TOTAL FRUTALES NO CITRICOS (FR)	182.444	5,17
KM CAMELINA	1.013	50,70	VM UVA DE MESA		
KR CARTAMO	4.324	28,61	V1 UVA DE MESA BLANCA SIN SEMILLA		
OX OTRAS OLEAGINOSAS	36	92,25	V2 UVA DE MESA BLANCA CON SEMILLA	2	92,2
TA TABACO			V3 UVA DE MESA ROJA SIN SEMILLA		
TI TOMATE INDUSTRIA	565	102,58	V4 UVA DE MESA ROJA CON SEMILLA		
LU LUPULO			VT UVA DE TRANSFORMACION	468.027	4,24
PD PIMIENTO PARA PIMENTON			TOTAL VIÑEDO (VI)	468.029	4,24
CD CONDIMENTOS (PIMENTON,ANIS,AZAFRAN,ETC)	360	97,92	OM ACEITUNA DE MESA	18	102,58
IA AROMATICAS (LAVANDA,LAVANDIN,ETC)	6.547	43,56	OD ACEITUNA DOBLE APTITUD		
IX OTROS CULTIVOS INDUSTRIALES	8.802	28,17	OT ACEITUNA DE ALMAZARA	435.798	4,58
CC CACAHUETE			TOTAL OLIVAR (OL)	435.816	4,58
TOTAL INDUSTRIALES (IN)	186.042	5,75	AO ALGARROBO	21	102,58
MF MAIZ FORRAJERO	1.775	67,97	NX OTROS CULTIVOS LEÑOSOS	438	91,22
AF ALFALFA	15.410	19,53	TOTAL OTROS CULTIVOS LEÑOSOS (OC)	459	86,95
VF VEZA (veza+avena) PARA FORRAJE	3.823	41,59	VV VIVEROS	655	56,93
FV OTROS FORRAJES (CEREAL INV.SORGO,TREB)	37.548	11,44	TOTAL VIVEROS (VV)	655	56,93
PP PRADERAS POLIFITAS	1.457	40,42	TOTAL CULTIVOS LEÑOSOS (D)	1.087.403	
NABO FORRAJERO			IN SUPERFICIE EN INVERNADERO	69	60,76
RF REMOLACHA FORRAJERA			TOTAL OTRAS SUPERFICIES (I)	69	60,76
CS COLES Y BERZAS FORRAJERAS					
RX OTRAS PLANTAS DE ESCARDA FORRA JERA			HU HUERTOS FAMILIARES	4.771	9,68
TOTAL FORRAJERAS (FO)	60.013	9,65	TOTAL OTRAS SUPERFICIES (H)	4.771	9,68
AZ ACELGA			TOTAL TIERRAS DE CULTIVO (C+D+H+I)	3.699.301	
CM COL REPOLLO					
CI COL BROCOLI	799	74,06	PW PRADOS NATURALES (en regadio)	214	
EP ESPARRAGO	3.731	43,60	PR PRADOS NATURALES (en secano)	2.928	
EI ESPINACA			PH PASTIZAL ALTA MONTAÑA	9.859	
AP APIO	4	98,98	PS PASTIZALES	354.191	
LC LECHUGA	434	49,77	PM PASTIZAL MATORRAL	150.150	
LO LOMBARDA			CP CHOPO	9.417	
EL ESCAROLA			PZ PAWLONIA	538.488	
TO TOMATE	99	58,25	ET ENCINA TRUFERA	672.945	
SA SANDIA	904	45,56	CO CONIFERAS	979.410	
MO MELON	6.401	25,90	FL FRONDOSAS CRECIMIENTO LENTO	545.866	
CW CALABAZA	277	64,32	FR FRONDOSAS CRECIMIENTO RAPIDO	14.795	
CB CALABACIN	54	59,48	CF CONIFERAS Y FRONDOSAS	256.729	
PI PEPINO	2	102,58	ML MATORRAL	1.199.646	
BE BERENJENA	74	102,58	ER ERIAL	106.737	
PQ PIMIENTO	883	41,45	ES ESPARTIZAL	40.421	
PU PUERRO	6	98,98	BL BALDIO	146.905	
AC ALCACHOFA	138	98,98	IM IMPRODUCTIVO	97.398	
CK COLIFLOR	342	98,98	NA NO AGRICOLA	253.770	
AJ AJO	17.842	16,97	AG AGUAS INTERIORES	77.035	
CL CEBOLLA	12.098	17,38	AS MAR		
RW REMOLACHA MESA			TOTAL OTRAS SUPERFICIES	4.246.684	
CT ZANAHORIA	201	98,98			
MD MAIZ DULCE			TOTAL SUPERFICIE GEOGRÁFICA	7.945.985	
JV JUDIAS VERDES					
GE GRELO					
GV GUI SANTES VERDES	3.466	36,01			
HV HABAS VERDES					
FN FRESA-FRESON					
VH HUERTO VACIO	77	51,16			
HP CHAMPIÑON	322	74,08			
HX OTRAS HORTALIZAS	3	98,98			
TOTAL HORTALIZAS (HO)	48.157	9,82			
FO FLORES Y ORNAMENTALES					
TOTAL FLORES Y ORNAMENTALES (FL)					
TOTAL CULTIVOS HERBÁCEOS (A)	1.826.576				
BA BARBECHO	764.285	2,81			
BR BARBECHO REGADIO	16.198	14,09			
TOTAL OTRAS TIERRAS DE LABOR (B)	780.483	2,76			
TOTAL TIERRAS DE LABOR (C=A+B)	2.607.058				

Nota: Los cultivos en invernadero se incluyen en la "superficie en invernadero"

3.1.14. C. VALENCIANA Distribución General de la Tierra (ha.)

CULTIVO	Superf. (ha)	C. Var. (%)
TD TRIGO DURO	2.945	295,42
TB TRIGO BLANDO Y SEMIDURO	2.785	159,49
C2 CEBADA DE 2 CARRERAS	18.298	106,93
C6 CEBADA DE 6 CARRERAS	3.331	205,27
AV AVENA	3.103	92,46
CN CENTENO		
TT TRITICALE	0	717,45
MC MEZCLA DE CEREALES DE INVIERNO	170	4048,37
AR ARROZ	15.769	18,11
MA MAIZ	327	61,44
SR SORGO		
QN QUINOA	50	89,03
CX OTROS CEREALES GRANO		
TOTA CEREALES GRANO (CE)	46.777	22,57
JS JUDIAS SECAS		
HS HABAS SECAS		
LE LENTEJAS		
GA GARBANZOS		
GS GUI SANTES SECOS	436	717,45
VE VEZA	1.190	408,02
AT ALTRAMUZ		
AL ALGARROBAS		
YE YEROS		
LX OTRAS LEGUMINOSAS GRANO		
TOTAL LEGUMINOSAS (LE)	1.626	467,01
PT PATATA	997	38,34
BT BATATA	551	30,96
CY CHUFA	399	58,35
TX OTROS TUBERCULOS PARA CONSUMO		
TOTAL TUBERCULOS C. H. (TU)	1.947	25,09
CA CAÑA DE AZUCAR		
RM REMOLACHA AZUCARERA		
AD ALGODON		
LN LINO		
GI GIRASOL	228	2317,70
SO SOJA		
CZ COLZA		
KM CAMELINA		
KR CARTAMO		
OX OTRAS OLEAGINOSAS		
TA TABACO	0	89,03
TI TOMATE INDUSTRIA	13	89,03
LU LUPULO		
PD PIMIENTO PARA PIMENTON		
CD CONDIMENTOS (PIMENTON,ANIS,AZAFRAN,ETC)	52	89,03
AA AROMATICAS (LAVANDA,LAVANDIN,ETC)	588	329,99
IX OTROS CULTIVOS INDUSTRIALES		
CC CACAHUETE		
TOTAL INDUSTRIALES (IN)	882	54,48
MF MAIZ FORRAJERO	602	2352,24
AF ALFALFA	2.958	26,00
VF VEZA (veza+avena) PARA FORRAJE	165	611,34
FV OTROS FORRAJES (CEREAL INV,SORGO,TREB)	2.224	171,10
PP PRADERAS POLIFITAS	77	135,42
NF NABO FORRAJERO		
RF REMOLACHA FORRAJERA		
CS COLES Y BERZAS FORRAJERAS		
RX OTRAS PLANTAS DE ESCARDA FORRAJERA		
TOTAL FORRAJERAS (FO)	6.027	39,58
AZ ACELGA	27	55,94
CM COL REPOLLO	113	33,78
CI COL BROCOLI	240	68,21
EP ESPARRAGO		
EI ESPINACA		
AP APIO	581	180,88
LC LECHUGA	41	41,33
LO LOMBARDA	2	89,03
EL ESCAROLA	722	717,45
TO TOMATE	283	51,64
SA SANDIA	909	22,47
MO MELON	379	30,35
CW CALABAZA	1.047	19,03
CB CALABACIN	107	46,97
PI PEPINO	2	59,74
BE BERENJENA	31	32,22
PQ PIMIENTO	227	23,77
PU PUERRO	12	89,03
AC ALCACHOFA	2.511	16,37
CK COLIFLOR	12	56,04
AJ AJO	123	68,59
CL CEBOLLA	766	63,53
RW REMOLACHA MESA	15	59,33
CT ZANAHORIA		
MD MAIZ DULCE	36	69,13
JV JUDIAS VERDES	57	33,80
GE GRELO		
GV GUI SANTES VERDES	1	89,03
HV HABAS VERDES	17	34,49
FN FRESA-FRESON		
VH HUERTO VACIO	10.164	13,23
HP CHAMPIÑON		
HX OTRAS HORTALIZAS	238	31,86
TOTAL HORTALIZAS (HO)	18.663	13,50
FO FLORES Y ORNAMENTALES	38	52,08
TOTAL FLORES Y ORNAMENTALES (FL)	38	52,08
TOTAL CULTIVOS HERBACEOS (A)	75.959	
BA BARBECHO	41.178	13,59
BR BARBECHO REGADIO	7.690	22,64
TOTAL OTRAS TIERRAS DE LABOR (B)	48.868	10,85
TOTAL TIERRAS DE LABOR (C=A+B)	124.827	

CULTIVO	Superf. (ha)	C. Var. (%)
NR NARANJO	71.712	5,29
MR MANDARINO	72.610	5,72
LI LIMONERO	14.774	14,92
PA POMELO	656	31,38
NG NARANJO AMARGO	2	89,03
AX OTROS CITRICOS	1.158	17,67
TOTAL FRUTALES CITRICOS (CI)	160.912	4,36
MN MANZANO	704	47,69
MX MANZANO NO COMERCIAL	48	126,55
PE PERAL	324	94,32
MB MEMBRILLERO	54	79,11
NI NISPERO	1.132	43,38
AB ALBARICOQUERO	4.850	100,61
CE CEREZO Y GUIINDO	2.878	165,05
ME MELOCOTONERO Y NECTARINAS	4.013	26,39
CR CIRUELO	1.409	107,09
HI HIGUERA	696	35,29
CH CHIRIMOYO		
AU AGUACATE	1.455	26,38
CQ CAQUI	15.922	9,45
PL PLATANERA		
KW KIWI	301	33,23
CU CHUMBERA	192	717,45
MG MANGO		
GR GRANADO	4.596	16,67
PY PAPAYA	6	89,03
PÑ PIÑA		
AM ALMENDRO	91.444	47,24
AQ ALMENDRO ABANDONADO	19.253	61,96
AY ALMENDRO NO COMERCIAL	1.834	288,99
NU NOGAL FRUTO	1.268	81,28
AJ AVELLANO	1.425	1579,39
CJ CASTAÑO FRUTO		
PX PISTACHO	161	2313,77
FB FRAMBUESO		
FX OTROS FRUTALES	420	272,62
TOTAL FRUTALES NO CITRICOS (FR)	154.384	18,34
VM UVA DE MESA		
V1 UVA DE MESA BLANCA SIN SEMILLA	231	347,9
V2 UVA DE MESA BLANCA CON SEMILLA	5.494	142,7
V3 UVA DE MESA ROJA SIN SEMILLA	166	216,9
V4 UVA DE MESA ROJA CON SEMILLA	386	452,2
VT UVA DE TRANSFORMACION	60.927	41,16
TOTAL VIÑEDO (VI)	67.203	39,44
OM ACEITUNA DE MESA	47	39,71
OD ACEITUNA DOBLE APTITUD	51	56,7
OT ACEITUNA DE ALMAZARA	95.551	31,76
TOTAL OLIVAR (OL)	95.649	31,66
AO ALGARROBO	16.451	30,64
NX OTROS CULTIVOS LEÑOSOS	156	1035,29
TOTAL OTROS CULTIVOS LEÑOSOS (OC)	16.606	30,77
VV VIVEROS	9.320	34,19
TOTAL VIVEROS (VV)	9.320	34,19
TOTAL CULTIVOS LEÑOSOS (D)	504.075	
IN SUPERFICIE EN INVERNADERO	1.073	37,65
TOTAL OTRAS SUPERFICIES (I)	1.073	37,65
HU HUERTOS FAMILIARES	11.007	20,11
TOTAL OTRAS SUPERFICIES (H)	11.007	20,11
TOTAL TIERRAS DE CULTIVO (C+D+H+I)	640.982	

PW PRADOS NATURALES (en regadio)		
PR PRADOS NATURALES (en seco)	308	
PH PASTIZAL ALTA MONTAÑA	4.125	
PS PASTIZALES	33.349	
PM PASTIZAL MATORRAL	72.527	
CP CHOPO	2.630	
PZ PAWLONIA	422.649	
ET ENCINA TRUFERA	1431.5342	
CO CONIFERAS	478.563	
FL FRONDOSAS CRECIMIENTO LENTO	45.345	
FR FRONDOSAS CRECIMIENTO RAPIDO	710	
CF CONIFERAS Y FRONDOSAS	71.746	
ML MATORRAL	501.065	
ER ERIAL	21.790	
ES ESPARTIZAL	2.062	
BL BALDIO	131.294	
IM IMPRODUCTIVO	57.463	
NA NO AGRICOLA	227.991	
AG AGUAS INTERIORES	32.391	
AS MAR		
TOTAL OTRAS SUPERFICIES	1.685.216	
TOTAL SUPERFICIE GEOGRÁFICA	2.326.198	

Nota: Los cultivos en invernadero se incluyen en la "superficie en invernadero"

3.1.15. REGIÓN DE MURCIA Distribución General de la Tierra (ha.)

CULTIVO	Superf. (ha)	C. Var. (%)
TD TRIGO DURO		
TB TRIGO BLANDO Y SEMIDURO	5.571	17,33
C2 CEBADA DE 2 CARRERAS	14.208	13,03
C6 CEBADA DE 6 CARRERAS	17.935	13,76
AV AVENA	15.169	10,90
CN CENTENO	128	204,00
TT TRITICALE		
MC MEZCLA DE CEREALES DE INVIERNO	1.737	45,58
AR ARROZ	327	103,01
MA MAIZ	483	52,57
SR SORGO		
QN QUINOA		
CX OTROS CEREALES GRANO		
TOTA CEREALES GRANO (CE)	55.560	8,05
JS JUDIAS SECAS		
HS HABAS SECAS		
LE LENTEJAS		
GA GARBANZOS		
GS GUI SANTES SECOS		
VE VEZA		
AT ALTRAMUZ		
AL ALGARROBAS		
YE YEROS		
LX OTRAS LEGUMINOSAS GRANO		
TOTAL LEGUMINOSAS (LE)		
PT PATATA	2.026	80,09
BT BATATA	7	103,01
CY CHUFA		
TX OTROS TUBERCULOS PARA CONSUMO		
TOTAL TUBERCULOS C. H. (TU)	2.033	79,67
CA CAÑA DE AZUCAR		
RM REMOLACHA AZUCARERA		
AD ALGODON		
LN LINO		
GI GIRASOL	498	204,00
SO SOJA		
CZ COLZA		
KM CAMELINA		
KR CARTAMO		
OX OTRAS OLEAGINOSAS	4	103,01
TA TABACO		
TI TOMATE INDUSTRIA	20	103,01
LU LUPULO		
PD PIMIENTO PARA PIMENTON	1.361	43,55
CD CONDIMENTOS (PIMENTON,ANIS,AZAFRAN,ETC)	523	32,81
AA AROMATICAS (LAVANDA,LAVANDIN,ETC)	2.887	61,69
IX OTROS CULTIVOS INDUSTRIALES	3	103,01
CC CACAHUETE		
TOTAL INDUSTRIALES (IN)	5.295	15,58
MF MAIZ FORRAJERO	110	27,28
AF ALFALFA	429	26,11
VF VEZA (veza+avena) PARA FORRAJE		
FV OTROS FORRAJES (CEREAL INV,SORGO,TREB)	23	204,00
PP PRADERAS POLIFITAS		
NF NABO FORRAJERO		
RF REMOLACHA FORRAJERA		
CS COLES Y BERZAS FORRAJERAS		
RX OTRAS PLANTAS DE ESCARDA FORRAJERA		
TOTAL FORRAJERAS (FO)	562	22,32
AZ ACELGA	4	70,62
CM COL REPOLLO	162	99,04
CI COL BROCOLI	1.327	38,53
EP ESPARRAGO	2	103,01
EI ESPINACA	152	102,08
AP APIO	11	103,01
LC LECHUGA	191	54,71
LO LOMBARDA		
EL ESCAROLA	11	103,01
TO TOMATE	9	65,94
SA SANDIA	3.351	20,18
MO MELON	12.491	14,23
CW CALABAZA	408	40,16
CB CALABACIN	83	181,78
PI PEPINO		
BE BERENJENA	7	84,70
PQ PIMIENTO	590	27,37
PU PUERRO	61	103,01
AC ALCACHOFA	3.428	22,91
CK COLIFLOR		
AJ AJO	4	103,01
CL CEBOLLA	291	83,29
RW REMOLACHA MESA		
CT ZANAHORIA	147	103,01
MD MAIZ DULCE	373	58,21
JV JUDIAS VERDES	2	103,01
GE GRELO		
GV GUI SANTES VERDES		
HV HABAS VERDES		
FN FRESA-FRESON		
VH HUERTO VACIO	30.469	15,26
HP CHAMPIÑON		
HX OTRAS HORTALIZAS		
TOTAL HORTALIZAS (HO)	53.575	10,95
FO FLORES Y ORNAMENTALES	48	57,28
TOTAL FLORES Y ORNAMENTALES (FL)	48	57,28
TOTAL CULTIVOS HERBACEOS (A)	117.073	
BA BARBECHO	65.720	6,83
BR BARBECHO REGADIO	17.979	11,63
TOTAL OTRAS TIERRAS DE LABOR (B)	83.699	5,94
TOTAL TIERRAS DE LABOR (C=A+B)	200.772	

CULTIVO	Superf. (ha)	C. Var. (%)
NR NARANJO	11.101	16,17
MR MANDARINO	7.483	23,00
LI LIMONERO	26.321	14,69
PA POMELO	737	35,96
NG NARANJO AMARGO		
AX OTROS CITRICOS	115	79,64
TOTAL FRUTALES CITRICOS (CI)	45.758	13,58
MN MANZANO	2	103,01
MX MANZANO NO COMERCIAL		
PE PERAL	1.104	41,93
MB MEMBRILLERO		
NI NISPERO	1	103,01
AB ALBARICOQUERO	10.677	17,01
CE CEREZO Y GUIINDO	265	47,93
ME MELOCOTONERO Y NECTARINAS	16.804	15,38
CR CIRUELO	912	34,51
HI HIGUERA	62	29,32
CH CHIRIMOYO		
AU AGUACATE	6	103,01
CQ CAQUI	27	74,01
PL PLATANERA		
KW KIWI		
CU CHUMBERA	323	38,13
MG MANGO		
GR GRANADO	476	29,90
PY PAPAYA		
PÑ PIÑA		
AM ALMENDRO	108.531	7,23
AQ ALMENDRO ABANDONADO	8.747	18,43
AY ALMENDRO NO COMERCIAL	1.718	48,37
NU NOGAL FRUTO	150	78,08
AE AVELLANO		
CJ CASTAÑO FRUTO		
PX PISTACHO	909	23,22
FB FRAMBUESO		
FX OTROS FRUTALES	2	88,67
TOTAL FRUTALES NO CITRICOS (FR)	150.715	6,64
VM UVA DE MESA		
V1 UVA DE MESA BLANCA SIN SEMILLA	1.720	32,1
V2 UVA DE MESA BLANCA CON SEMILLA	764	66,9
V3 UVA DE MESA ROJA SIN SEMILLA	2.816	24,1
V4 UVA DE MESA ROJA CON SEMILLA	643	38,6
VT UVA DE TRANSFORMACION	21.371	11,32
TOTAL VIÑEDO (VI)	27.313	10,27
OM ACEITUNA DE MESA	50	77,28
OD ACEITUNA DOBLE APTITUD	29	34,5
OT ACEITUNA DE ALMAZARA	28.975	7,38
TOTAL OLIVAR (OL)	29.054	7,42
AO ALGARROBO	1.833	30,21
NX OTROS CULTIVOS LEÑOSOS		
TOTAL OTROS CULTIVOS LEÑOSOS (OC)	1.833	30,21
VV VIVEROS	857	24,72
TOTAL VIVEROS (VV)	857	24,72
TOTAL CULTIVOS LEÑOSOS (D)	255.530	
IN SUPERFICIE EN INVERNADERO	6.376	15,20
TOTAL OTRAS SUPERFICIES (I)	6.376	15,20
HU HUERTOS FAMILIARES	4.863	18,25
TOTAL OTRAS SUPERFICIES (H)	4.863	18,25
TOTAL TIERRAS DE CULTIVO (C+D+H+I)	467.540	
PW PRADOS NATURALES (en regadio)		
PR PRADOS NATURALES (en secano)		
PH PASTIZAL ALTA MONTAÑA		
PS PASTIZALES	2.483	
PM PASTIZAL MATORRAL	9.600	
CP CHOPO	22	
PZ PAWLONIA	27.5188	
ET ENCINA TRUFERA		
CO CONIFERAS	198.733	
FL FRONDOSAS CRECIMIENTO LENTO	2.097	
FR FRONDOSAS CRECIMIENTO RAPIDO	73	
CF CONIFERAS Y FRONDOSAS	6.562	
ML MATORRAL	206.912	
ER ERIAL	25.849	
ES ESPARTIZAL	28.383	
BL BALDIO	70.669	
IM IMPRODUCTIVO	15.495	
NA NO AGRICOLA	85.717	
AG AGUAS INTERIORES	11.225	
AS MAR		
TOTAL OTRAS SUPERFICIES	663.847	
TOTAL SUPERFICIE GEOGRÁFICA	1.131.387	

Nota: Los cultivos en invernadero se incluyen en la "superficie en invernadero"

3.1.16. EXTREMADURA Distribución General de la Tierra (ha.)

CULTIVO	Superf. (ha)	C. Var. (%)	CULTIVO	Superf. (ha)	C. Var. (%)
TD TRIGO DURO	10.983	35,41	NR NARANJO	18	34,34
TB TRIGO BLANDO Y SEMIDURO	46.355	12,97	MR MANDARINO		
C2 CEBADA DE 2 CARRERAS	48.518	14,97	LI LIMONERO		
C6 CEBADA DE 6 CARRERAS	5.598	61,10	PA POMELO	59	82,78
AV AVENA	46.903	14,28	NG NARANJO AMARGO		
CN CENTENO	218	70,02	AX OTROS CITRICOS		
TT TRITICALE	16.328	26,31	TOTAL FRUTALES CITRICOS (CI)	77	51,87
MC MEZCLA DE CEREALES DE INVIERNO	7.783	40,04	MN MANZANO	22	41,08
AR ARROZ	18.807	6,12	MX MANZANO NO COMERCIAL		
MA MAIZ	56.047	4,28	PE PERAL	386	20,67
SR SORGO			MB MEMBRILLERO	9	41,08
QN QUINOA	271	82,78	NI NISPERO		
CX OTROS CEREALES GRANO			AB ALBARICOQUERO	108	32,78
TOTA CEREALES GRANO (CE)	257.811	4,05	CE CEREZO Y GUIINDO	9.903	24,68
JS JUDIAS SECAS			ME MELOCOTONERO Y NECTARINAS	6.239	11,24
HS HABAS SECAS	257	32,20	CR CIRUELO	4.210	11,20
LE LENTEJAS			HI HIGUERA	12.266	21,04
GA GARBANZOS	977	35,82	CH CHIRIMOYO		
GS GUI SANTAS SECOS	4.232	35,19	AU AGUACATE		
VE VEZA			CQ CAQUI	113	41,08
AT ALTRAMUZ			PL PLATANERA		
AL ALGARROBAS			KW KIWI	8	120,95
YE YEROS			CU CHUMBERA	25	48,70
LX OTRAS LEGUMINOSAS GRANO			MG MANGO		
TOTAL LEGUMINOSAS (LE)	5.466	24,29	GR GRANADO	147	90,45
PT PATATA	615	24,43	PY PAPAYA		
BT BATATA			PÑ PIÑA		
CY CHUFA			AM ALMENDRO	13.205	18,63
TX OTROS TUBERCULOS PARA CONSUMO			AQ ALMENDRO ABANDONADO	613	35,96
TOTAL TUBERCULOS C. H. (TU)	615	24,43	AU ALMENDRO NO COMERCIAL	408	31,00
CA CAÑA DE AZUCAR			NY NOGAL FRUTO	1.457	22,95
RM REMOLACHA AZUCARERA			AE AVELLANO		
AD ALGODON			CJ CASTAÑO FRUTO	2.770	38,07
LN LINO			PX PISTACHO	1.172	31,48
GI GIRASOL	10.451	20,31	FB FRAMBUESO	41	85,99
SO SOJA	223	25,52	FX OTROS FRUTALES	45	36,28
CZ COLZA	925	85,31	TOTAL FRUTALES NO CITRICOS (FR)	53.147	8,32
KM CAMELINA			VM UVA DE MESA		
KR CARTAMO			V1 UVA DE MESA BLANCA SIN SEMILLA	267	41,1
OX OTRAS OLEAGINOSAS			V2 UVA DE MESA BLANCA CON SEMILLA		
TA TABACO	8.275	8,16	V3 UVA DE MESA ROJA SIN SEMILLA		
TI TOMATE INDUSTRIA	20.436	5,65	V4 UVA DE MESA ROJA CON SEMILLA		
LU LUPULO			VT UVA DE TRANSFORMACION	85.785	9,75
PD PIMIENTO PARA PIMENTON	794	16,20	TOTAL VIÑEDO (VI)	86.052	9,68
CD CONDIMENTOS (PIMENTON,ANIS,AZAFRAN,ETC)			OM ACEITUNA DE MESA	20.112	19,23
AA AROMATICAS (LAVANDA,LAVANDIN,ETC)			OD ACEITUNA DOBLE APTITUD	790	44,2
IX OTROS CULTIVOS INDUSTRIALES			OT ACEITUNA DE ALMAZARA	266.305	5,94
CC CACAHUETE	156	41,08	TOTAL OLIVAR (OL)	287.207	5,72
TOTAL INDUSTRIALES (IN)	41.260	5,16	AO ALGARROBO		
MF MAIZ FORRAJERO	481	23,38	NX OTROS CULTIVOS LEÑOSOS		
AF ALFALFA	2.898	11,83	TOTAL OTROS CULTIVOS LEÑOSOS (OC)		
VF VEZA (veza+avena) PARA FORRAJE	6.238	35,21	VV VIVEROS	1.022	22,81
FV OTROS FORRAJES (CEREAL INV,SORGO,TREB)	21.278	20,06	TOTAL VIVEROS (VV)	1.022	22,81
PP PRADERAS POLIFITAS	31.983	9,62	TOTAL CULTIVOS LEÑOSOS (D)	427.505	
NF NABO FORRAJERO			IN SUPERFICIE EN INVERNADERO	155	16,91
RF REMOLACHA FORRAJERA			TOTAL OTRAS SUPERFICIES (I)	155	16,91
CS COLES Y BERZAS FORRAJERAS			HU HUERTOS FAMILIARES	4.743	9,64
RX OTRAS PLANTAS DE ESCARDA FORRAJERA			TOTAL OTRAS SUPERFICIES (H)	4.743	9,64
TOTAL FORRAJERAS (FO)	62.879	8,22	TOTAL TIERRAS DE CULTIVO (C+D+H+I)	1.087.238	
AZ ACELGA	0	41,08	PW PRADOS NATURALES (en regadio)	1.080	
CM COL REPOLLO			PR PRADOS NATURALES (en secano)	516	
CI COL BROCOLI	348	21,01	PH PASTIZAL ALTA MONTAÑA	9.091	
EP ESPARRAGO	1.650	16,51	PS PASTIZALES	1.541.994	
EI ESPINACA			PM PASTIZAL MATORRAL	426.442	
AP APIO			CP CHOPO	1.520	
LC LECHUGA			PZ PAWLONIA		
LO LOMBARDA			ET ENCINA TRUFERA	129.7907	
EL ESCAROLA	1	41,08	CO CONIFERAS	69.114	
TO TOMATE	1.219	28,38	FL FRONDOSAS CRECIMIENTO LENTO	442.820	
SA SANDIA	85	22,04	FR FRONDOSAS CRECIMIENTO RAPIDO	45.402	
MO MELON	918	40,24	CF CONIFERAS Y FRONDOSAS	17.967	
CW CALABAZA	166	38,37	ML MATORRAL	248.461	
CB CALABACIN	74	32,10	ER ERIAL	2.210	
PI PEPINO	1	41,08	ES ESPARTIZAL		
BE BERENJENA	104	40,73	BL BALDIO	9.757	
PQ PIMIENTO	448	17,84	IM IMPRODUCTIVO	24.884	
PU PUERRO	4	41,08	NA NO AGRICOLA	121.497	
AC ALCACHOFA			AG AGUAS INTERIORES	113.422	
CK COLIFLOR			AS MAR		
AJ AJO	1.090	27,70	TOTAL OTRAS SUPERFICIES	3.076.308	
CL CEBOLLA	372	31,92	TOTAL SUPERFICIE GEOGRÁFICA	4.163.545	
RW REMOLACHA MESA	0	41,08			
CT ZANAHORIA					
MD MAIZ DULCE	10	41,08			
JV JUDIAS VERDES	1	41,08			
GE GRELO					
GV GUI SANTES VERDES					
HV HABAS VERDES					
FN FRESA-FRESON					
VH HUERTO VACIO	26	41,08			
HP CHAMPIÑON					
HX OTRAS HORTALIZAS	6	41,08			
TOTAL HORTALIZAS (HO)	6.525	10,47			
FO FLORES Y ORNAMENTALES					
TOTAL FLORES Y ORNAMENTALES (FL)					
TOTAL CULTIVOS HERBÁCEOS (A)	374.557				
BA BARBECHO	276.397	6,03			
BR BARBECHO REGADIO	3.881	7,40			
TOTAL OTRAS TIERRAS DE LABOR (B)	280.278	5,74			
TOTAL TIERRAS DE LABOR (C=A+B)	654.835				

Nota: Los cultivos en invernadero se incluyen en la "superficie en invernadero"

3.1.17. ANDALUCÍA Distribución General de la Tierra (ha.)

CULTIVO	Superf. (ha)	C. Var. (%)
TD TRIGO DURO	243.505	4,55
TB TRIGO BLANDO Y SEMIDURO	114.504	5,92
C2 CEBADA DE 2 CARRERAS	88.147	7,06
C6 CEBADA DE 6 CARRERAS	41.520	10,92
AV AVENA	53.029	8,35
CN CENTENO	351	36,69
TT TRITICALE	31.077	9,62
MC MEZCLA DE CEREALES DE INVIERNO	18.768	18,71
AR ARROZ	40.190	4,00
MA MAIZ	19.071	4,95
SR SORGO	3.495	25,42
QN QUINOA	300	41,52
CX OTROS CEREALES GRANO	3.377	13,54
TOTA CEREALES GRANO (CE)	657.335	2,44
JS JUDIAS SECAS		
HS HABAS SECAS	11.172	18,00
LE LENTEJAS	158	72,34
GA GARBANZOS	26.800	11,44
GS GUI SANTES SECOS	9.323	18,57
VE VEZA	5.888	35,36
AT ALTRAMUZ	362	56,85
AL ALGARROBAS	8	72,34
YE YEROS	441	88,65
LX OTRAS LEGUMINOSAS GRANO	112	39,65
TOTAL LEGUMINOSAS (LE)	54.264	8,54
PT PATATA	5.425	9,82
BT BATATA	3.556	20,96
CY CHUFA		
TX OTROS TUBERCULOS PARA CONSUMO		
TOTAL TUBERCULOS C. H. (TU)	8.981	10,41
CA CAÑA DE AZUCAR	39	72,34
RM REMOLACHA AZUCARERA	10.279	14,39
AD ALGODON	70.883	2,96
LN LINO		
GI GIRASOL	208.551	4,66
SO SOJA	15	72,34
CZ COLZA	8.267	24,78
KM CAMELINA		
KR CARTAMO	509	102,52
OX OTRAS OLEAGINOSAS		
TA TABACO	75	24,42
TI TOMATE INDUSTRIA	7.517	8,16
LU LUPULO		
PD PIMIENTO PARA PIMENTON		
CD CONDIMENTOS (PIMENTON,ANIS,AZAFRAN,ETC)	4.964	18,52
AA AROMATICAS (LAVANDA,LAVANDIN,ETC)	566	33,56
IX OTROS CULTIVOS INDUSTRIALES	134	18,14
CC CACAHUETE	6	37,73
TOTAL INDUSTRIALES (IN)	311.806	2,45
MF MAIZ FORRAJERO	266	44,96
AF ALFALFA	11.101	8,73
VF VEZA (veza+avena) PARA FORRAJE	2.614	45,45
FV OTROS FORRAJES (CEREAL INV,SORGO,TREB)	46.290	9,47
PP PRADERAS POLIFITAS	1.406	26,73
NF NABO FORRAJERO		
RF REMOLACHA FORRAJERA	99	37,73
CS COLES Y BERZAS FORRAJERAS	600	123,70
RX OTRAS PLANTAS DE ESCARDA FORRAJERA	121	72,34
TOTAL FORRAJERAS (FO)	62.497	6,94
AZ ACELGA	10	38,47
CM COL REPOLLO	83	18,79
CI COL BROCOLI	1.918	46,45
EP ESPARRAGO	7.668	10,35
EI ESPINACA		
AP APIO	49	32,80
LC LECHUGA	1.548	28,30
LO LOMBARDA		
EL ESCAROLA	174	72,34
TO TOMATE	1.735	12,32
SA SANDIA	3.780	14,16
MO MELON	2.532	25,94
CW CALABAZA	418	20,04
CB CALABACIN	430	14,82
PI PEPINO	58	31,49
BE BERENJENA	14	34,06
PQ PIMIENTO	1.489	27,74
PU PUERRO	237	29,38
AC ALCACHOFA	559	15,05
CK COLIFLOR	1.694	30,37
AJ AJO	5.759	20,12
CL CEBOLLA	3.271	10,49
RW REMOLACHA MESA	1.087	38,70
CT ZANAHORIA	1.201	21,02
MD MAIZ DULCE	745	17,92
JV JUDIAS VERDES	856	17,88
GE GRELO		
GV GUI SANTES VERDES	92	62,43
HV HABAS VERDES	122	30,94
FN FRESA-FRESON	574	30,43
VH HUERTO VACIO	5.455	14,46
HP CHAMPIÑON		
HX OTRAS HORTALIZAS	1.003	18,39
TOTAL HORTALIZAS (HO)	44.560	5,60
FO FLORES Y ORNAMENTALES	104	20,41
TOTAL FLORES Y ORNAMENTALES (FL)	104	20,41
TOTAL CULTIVOS HERBACEOS (A)	1.139.547	
BA BARBECHO	286.817	3,72
BR BARBECHO REGADIO	16.782	7,38
TOTAL OTRAS TIERRAS DE LABOR (B)	303.600	3,33
TOTAL TIERRAS DE LABOR (C=A+B)	1.443.147	

CULTIVO	Superf. (ha)	C. Var. (%)
NR NARANJO	63.396	3,96
MR MANDARINO	15.578	11,74
LI LIMONERO	7.196	10,73
PA POMELO	970	12,57
NG NARANJO AMARGO	273	18,11
AX OTROS CITRICOS	48	31,56
TOTAL FRUTALES CITRICOS (CI)	87.461	3,94
MN MANZANO	388	36,39
MX MANZANO NO COMERCIAL	0	37,73
PE PERAL	151	22,84
MB MEMBRILLERO	473	29,57
NI NISPERO	503	23,90
AB ALBARICOQUERO	214	22,82
CE CEREZO Y GUIINDO	1.747	30,50
ME MELOCOTONERO Y NECTARINAS	5.465	10,24
CR CIRUELO	1.277	26,90
HI HIGUERA	2.224	22,13
CH CHIRIMOYO	2.401	15,25
AU AGUACATE	14.427	8,13
CQ CAQUI	1.407	14,37
PL PLATANERA		
KW KIWI	204	37,73
CU CHUMBERA	94	41,63
MG MANGO	4.447	21,68
GR GRANADO	790	29,71
PY PAPAYA		
PÑ PIÑA		
AM ALMENDRO	185.586	5,08
AQ ALMENDRO ABANDONADO	20.162	10,61
AU ALMENDRO NO COMERCIAL	7.335	23,63
NY NOGAL FRUTO	1.773	19,13
AE AVELLANO		
CJ CASTAÑO FRUTO	4.652	36,99
PX PISTACHO	2.537	18,00
FB FRAMBUESO	1.512	19,08
FX OTROS FRUTALES	2.600	12,45
TOTAL FRUTALES NO CITRICOS (FR)	262.368	3,74
VM UVA DE MESA		
V1 UVA DE MESA BLANCA SIN SEMILLA	5	31,4
V2 UVA DE MESA BLANCA CON SEMILLA	312	21,9
V3 UVA DE MESA ROJA SIN SEMILLA	489	52,2
V4 UVA DE MESA ROJA CON SEMILLA	923	23,7
VT UVA DE TRANSFORMACION	22.673	11,16
TOTAL VIÑEDO (VI)	24.402	10,30
OM ACEITUNA DE MESA	55.706	9,44
OD ACEITUNA DOBLE APTITUD	109.393	7,4
OT ACEITUNA DE ALMAZARA	1.487.389	1,86
TOTAL OLIVAR (OL)	1.652.489	1,73
AO ALGARROBO	2.325	33,79
NX OTROS CULTIVOS LEÑOSOS	226	47,47
TOTAL OTROS CULTIVOS LEÑOSOS (OC)	2.551	33,55
VV VIVEROS	2.641	13,85
TOTAL VIVEROS (VV)	2.641	13,85
TOTAL CULTIVOS LEÑOSOS (D)	2.031.911	
IN SUPERFICIE EN INVERNADERO	53.902	4,15
TOTAL OTRAS SUPERFICIES (I)	53.902	4,15
HU HUERTOS FAMILIARES	11.943	6,06
TOTAL OTRAS SUPERFICIES (H)	11.943	6,06
TOTAL TIERRAS DE CULTIVO (C+D+H+I)	3.540.903	
PW PRADOS NATURALES (en regadio)	211	
PR PRADOS NATURALES (en secano)	699	
PH PASTIZAL ALTA MONTAÑA	39.844	
PS PASTIZALES	816.396	
PM PASTIZAL MATORRAL	562.411	
CP CHOPO	4.897	
PZ PAWLONIA	32.336	
ET ENCINA TRUFERA		
CO CONIFERAS	666.487	
FL FRONDOSAS CRECIMIENTO LENTO	569.247	
FR FRONDOSAS CRECIMIENTO RAPIDO	135.041	
CF CONIFERAS Y FRONDOSAS	134.429	
ML MATORRAL	1.157.147	
ER ERIAL	120.370	
ES ESPARTIZAL	141.877	
BL BALDIO	103.154	
IM IMPRODUCTIVO	188.361	
NA NO AGRICOLA	414.023	
AG AGUAS INTERIORES	163.326	
AS MAR		
TOTAL OTRAS SUPERFICIES	5.217.952	
TOTAL SUPERFICIE GEOGRÁFICA	8.758.855	

Nota: Los cultivos en invernadero se incluyen en la "superficie en invernadero"

3.1.18 CANARIAS Distribución General de la Tierra (ha.)

CULTIVO	Superf. (ha)	C. Var. (%)
TD TRIGO DURO		
TB TRIGO BLANDO Y SEMIDURO	61	120,74
C2 CEBADA DE 2 CARRERAS		
C6 CEBADA DE 6 CARRERAS		
AV AVENA	25	59,67
CN CENTENO		
TT TRITICALE		
MC MEZCLA DE CEREALES DE INVIERNO	18	120,74
AR ARROZ		
MA MAIZ	184	86,54
SR SORGO		
QN QUINOA		
CX OTROS CEREALES GRANO		
TOTA CEREALES GRANO (CE)	288	48,86
JS JUDIAS SECAS	4	
HS HABAS SECAS		
LE LENTEJAS		
GA GARBANZOS		
GS GUIANTES SECOS		
VE VEZA		
AT ALTRAMUZ	19	68,46
AL ALGARROBAS		
YE YEROS		
LX OTRAS LEGUMINOSAS GRANO	7	120,74
TOTAL LEGUMINOSAS (LE)	29	62,15
PT PATATA	2.009	24,90
BT BATATA	200	47,74
CY CHUFA		
TX OTROS TUBERCULOS PARA CONSUMO	52	15,30
TOTAL TUBERCULOS C. H. (TU)	2.261	20,61
CA CAÑA DE AZUCAR	6	
RM REMOLACHA AZUCARERA		
AD ALGODON		
LN LINO		
GI GIRASOL		
SO SOJA		
CZ COLZA		
KM CAMELINA		
KR CARTAMO		
OX OTRAS OLEAGINOSAS		
TA TABACO		
TI TOMATE INDUSTRIA		
LU LUPULO		
PD PIMIENTO PARA PIMENTON		
CD CONDIMENTOS (PIMENTON,ANIS,AZAFRAN,ETC)		
AA AROMATICAS (LAVANDA,LAVANDIN,ETC)		
IX OTROS CULTIVOS INDUSTRIALES		
CC CACAHUETE		
TOTAL INDUSTRIALES (IN)	6	27,43
MF MAIZ FORRAJERO	39	50,46
AF ALFALFA		
VF VEZA (veza+avena) PARA FORRAJE		
FV OTROS FORRAJES (CEREAL INV,SORGO,TREBC)	559	61,09
PP PRADERAS POLIFITAS		
NF NABO FORRAJERO		
RF REMOLACHA FORRAJERA		
CS COLES Y BERZAS FORRAJERAS	25	120,74
RX OTRAS PLANTAS DE ESCARDA FORRA JERA		
TOTAL FORRAJERAS (FO)	623	55,17
AZ ACELGA	38	15,53
CM COL REPOLLO	8	125,46
CI COL BROCOLI	133	2087,27
EP ESPARRAGO		
EI ESPINACA	8	120,74
AP APIO		
LC LECHUGA	12	109,49
LO LOMBARDA		
EL ESCAROLA		
TO TOMATE	61	68,05
SA SANDIA	67	121,38
MO MELON	12	137,96
CW CALABAZA	189	55,95
CB CALABACIN	65	1134,95
PI PEPINO		
BE BERENJENA	19	
PQ PIMIENTO	11	91,71
PU PUERRO		
AC ALCACHOFA		
CK COLIFLOR	31	76,16
AJ AJO		
CL CEBOLLA	185	49,67
RW REMOLACHA MESA		
CT ZANAHORIA	15	159,30
MD MAIZ DULCE	274	39,59
JV JUDIAS VERDES	104	45,54
GE GRELO		
GV GUIANTES VERDES	6	544,79
HV HABAS VERDES	3	
FN FRESA-FRESON	378	15,26
VH HUERTO VACIO	1.324	75,83
HP CHAMPIÑON		
HX OTRAS HORTALIZAS	35	63,32
TOTAL HORTALIZAS (HO)	2.979	24,09
FO FLORES Y ORNAMENTALES	108	151,49
TOTAL FLORES Y ORNAMENTALES (FL)	108	151,49
TOTAL CULTIVOS HERBÁCEOS (A)	6.294	
BA BARBECHO	6.729	13,73
BR BARBECHO REGADIO	388	26,38
TOTAL OTRAS TIERRAS DE LABOR (B)	7.117	10,48
TOTAL TIERRAS DE LABOR (C=A+B)	13.411	

CULTIVO	Superf. (ha)	C. Var. (%)
NR NARANJO	942	31,03
MR MANDARINO	2	120,74
LI LIMONERO	231	70,77
PA POMELO		
NG NARANJO AMARGO		
AX OTROS CITRICOS		120,74
TOTAL FRUTALES CITRICOS (CI)	1.202	32,83
MN MANZANO	121	74,65
MX MANZANO NO COMERCIAL	6	120,74
PE PERAL	78	73,04
MB MEMBRILLERO	10	83,05
NI NISPERO	68	57,74
AB ALBARICOQUERO	26	56,65
CE CEREZO Y GUIINDO	6	681,98
ME MELOCOTONERO Y NECTARINAS	58	57,76
CR CIRUELO	118	50,97
HI HIGUERA	186	21,32
CH CHIRIMOYO	1	120,74
AU AGUACATE	1.258	41,22
CQ CAQUI	3	120,74
PL PLATANERA	6.872	15,28
KW KIWI	16	120,74
CU CHUMBERA	214	105,59
MG MANGO	274	47,62
GR GRANADO	1	120,74
PY PAPAYA	10	783,95
PÑ PIÑA	9	120,74
AM ALMENDRO	105	14,87
AQ ALMENDRO ABANDONADO	221	150,98
AY ALMENDRO NO COMERCIAL		
NU NOGAL FRUTO	11	111,27
AE AVELLANO		
CJ CASTAÑO FRUTO	343	101,44
PX PISTACHO		
FB FRAMBUESO		
FX OTROS FRUTALES	121	50,18
TOTAL FRUTALES NO CITRICOS (FR)	10.133	13,23
VM UVA DE MESA		
V1 UVA DE MESA BLANCA SIN SEMILLA		
V2 UVA DE MESA BLANCA CON SEMILLA	2	81,5
V3 UVA DE MESA ROJA SIN SEMILLA		
V4 UVA DE MESA ROJA CON SEMILLA		
VT UVA DE TRANSFORMACION	8.074	13,34
TOTAL VIÑEDO (VI)	8.076	13,34
OM ACEITUNA DE MESA	99	326,45
OD ACEITUNA DOBLE APTITUD	160	152,2
OT ACEITUNA DE ALMAZARA	106	98,36
TOTAL OLIVAR (OL)	365	90,37
AO ALGARROBO		
NX OTROS CULTIVOS LEÑOSOS	8	120,74
TOTAL OTROS CULTIVOS LEÑOSOS (OC)	8	120,74
VV VIVEROS	429	8647,16
TOTAL VIVEROS (VV)	429	8647,16
TOTAL CULTIVOS LEÑOSOS (D)	20.213	
IN SUPERFICIE EN INVERNADERO	5.948	27,43
TOTAL OTRAS SUPERFICIES (I)	5.948	27,43
HU HUERTOS FAMILIARES	4.123	13,94
TOTAL OTRAS SUPERFICIES (H)	4.123	13,94
TOTAL TIERRAS DE CULTIVO (C+D+H+I)	43.695	
PW PRADOS NATURALES (en regadio)		
PR PRADOS NATURALES (en seco)	95	
PH PASTIZAL ALTA MONTAÑA		
PS PASTIZALES	60.093	
PM PASTIZAL MATORRAL	98.562	
CP CHOPO	11	
PZ PAWLONIA		
ET ENCINA TRUFERA		
CO CONIFERAS	81.238	
FL FRONDOSAS CRECIMIENTO LENTO	24.844	
FR FRONDOSAS CRECIMIENTO RAPIDO	8.936	
CF CONIFERAS Y FRONDOSAS	2.129	
ML MATORRAL	165.808	
ER ERIAL	62.085	
ES ESPARTIZAL		
BL BALDIO	61.384	
IM IMPRODUCTIVO	86.444	
NA NO AGRICOLA	47.954	
AG AGUAS INTERIORES	1.232	
AS MAR		
TOTAL OTRAS SUPERFICIES	700.815	
TOTAL SUPERFICIE GEOGRÁFICA	744.510	

Nota: Los cultivos en invernadero se incluyen en la "superficie en invernadero"

3.2.- Distribución general de grupos de cultivos y cubiertas del suelo por comunidades autónomas y provincias.

Los cuadros presentados a continuación muestran la clasificación de la superficie geográfica de cada provincia y comunidad autónoma, por grandes grupos de cultivos y aprovechamientos.

El cuadro general 3.2.1 resume toda la información sobre la distribución de la tierra: tierras de cultivo, prados y pastizales permanentes y otras tierras (que se ha desglosado en superficie forestal arbolada más otras superficies).

A continuación se presenta un cuadro para cada categoría de las enunciadas, que ofrece información desagregada por grandes grupos de cultivos y aprovechamientos.

Para las tierras de cultivo se recogen los resultados correspondientes a los grandes grupos (cultivos herbáceos, leñosos, etc.) y los diferentes grupos de cultivos (cereales, leguminosas, etc.), aportándose también información diferenciada por sistema de cultivo: secano y regadío.

Las superficies geográficas provinciales de referencia son las definidas por el Instituto Geográfico Nacional para 2019 publicadas en octubre de ese año.

3.2.1 GRANDES GRUPOS DE USOS Y APROVECHAMIENTOS DEL SUELO. Distribución general de la tierra por provincias (ha)

Provincias y CC.AA	Tierras de Cultivo	Prados y Pastizales Permanentes	Superficie Forestal Arbolada (1)	Otras Superficies	Total Superficie Geográfica
A CORUÑA	130.162	99.145	459.156	106.526	794.989
LUGO	129.992	183.685	601.337	70.780	985.795
OURENSE	49.679	111.298	493.071	73.348	727.396
PONTEVEDRA	49.874	61.041	268.836	69.711	449.462
GALICIA	359.707	455.169	1.822.401	320.365	2.957.641
P.DE ASTURIAS	23.992	434.582	535.695	66.141	1.060.411
CANTABRIA	7.133	261.922	216.679	47.219	532.953
ALAVA	77.123	38.887	152.264	35.436	303.710
GUIPUZCOA	5.699	44.563	128.925	18.846	198.034
VIZCAYA	2.163	53.127	143.087	23.175	221.552
PAIS VASCO	84.984	136.577	424.276	77.458	723.296
NAVARRA	327.698	99.757	530.675	80.937	1.039.067
LA RIOJA	158.997	61.787	232.955	50.764	504.502
HUESCA	526.400	136.503	782.584	118.143	1.563.630
TERUEL	456.343	112.096	672.282	240.189	1.480.910
ZARAGOZA	807.040	62.716	640.135	217.606	1.727.498
ARAGON	1.789.783	311.316	2.095.002	575.938	4.772.038
BARCELONA	145.211	17.388	490.046	120.326	772.970
GIRONA	93.585	46.486	389.752	61.055	590.877
LLEIDA	364.519	145.749	622.118	84.151	1.216.538
TARRAGONA	221.068	9.647	314.184	85.676	630.576
CATALUÑA	824.383	219.270	1.816.100	351.208	3.210.961
BALEARES	162.833	31.332	195.416	109.588	499.170
AVILA	188.171	328.528	225.020	63.280	804.999
BURGOS	617.320	216.455	509.585	85.753	1.429.113
LEON	333.609	285.539	784.238	154.376	1.557.763
PALENCIA	481.474	55.574	198.319	69.888	805.256
SALAMANCA	285.745	662.150	167.358	119.741	1.234.995
SEGOVIA	272.658	117.708	235.575	66.348	692.290
SORIA	378.074	40.144	420.980	191.518	1.030.717
VALLADOLID	591.634	15.322	132.400	71.694	811.050
ZAMORA	411.689	223.956	315.493	104.988	1.056.127
CASTILLA Y LEON	3.560.377	1.945.377	2.988.968	927.587	9.422.309
MADRID	205.729	129.504	267.505	200.011	802.749
ALBACETE	746.900	22.398	603.426	119.857	1.492.582
CIUDAD REAL	967.250	244.843	545.833	223.298	1.981.223
CUENCA	786.290	40.842	792.852	93.858	1.713.843
GUADALAJARA	360.125	52.160	707.167	101.876	1.221.328
TOLEDO	838.736	157.100	357.797	183.377	1.537.009
CASTILLA LA MANCHA	3.699.301	517.342	3.007.076	722.266	7.945.985
ALICANTE	165.041	3.460	220.504	192.644	581.648
CASTELLON	138.960	69.207	366.789	88.516	663.472
VALENCIA	336.982	37.642	514.621	191.833	1.081.078
C. VALENCIANA	640.982	110.309	1.101.914	472.993	2.326.198
MURCIA	467.540	12.083	414.427	237.337	1.131.387
BADAJOS	834.900	775.261	404.932	161.628	2.176.721
CACERES	252.338	1.203.863	420.483	110.141	1.986.825
EXTREMADURA	1.087.238	1.979.124	825.415	271.769	4.163.545
ALMERIA	183.250	101.608	374.513	217.920	877.291
CADIZ	276.102	163.868	195.366	108.286	743.621
CORDOBA	669.393	394.376	224.080	89.278	1.377.127
GRANADA	536.110	143.290	414.302	170.294	1.263.997
HUELVA	130.141	196.312	527.788	158.578	1.012.819
JAEN	651.915	169.522	435.768	92.402	1.349.607
MALAGA	285.055	51.224	259.341	135.152	730.771
SEVILLA	808.937	199.360	236.124	159.201	1.403.622
ANDALUCIA	3.540.903	1.419.561	2.667.281	1.131.110	8.758.855
PALMAS (Las)	15.379	125.183	91.760	174.649	406.970
Sta.C.TENERIFE	28.316	33.567	191.207	84.450	337.540
CANARIAS	43.695	158.750	282.967	259.098	744.510
ESPAÑA	16.985.275	8.283.762	19.424.750	5.901.789	50.595.575

(1) Las dehesas de labor con arbolado y de pasto con arbolado están incluidas en Tierras de Cultivo y Prados y Pastizales Permanentes, respectivamente. El matorral se incluye en Otras Superficies.

3.2.2 TIERRAS DE CULTIVO. Distribución general de la tierra por provincias (ha)

Provincias y CC.AA	TIERRAS DE LABOR			Cultivos Leñosos	Cultivos en Invernadero	Huertos Familiares	Total Tierras de Cultivo
	Cultivos Herbáceos	Barbecho	Total				
A CORUÑA	109.892	5.808	115.700	7.515	213	6.734	130.162
LUGO	113.258	4.476	117.734	7.272	18	4.968	129.992
OURENSE	22.923	5.819	28.742	15.747	16	5.174	49.679
PONTEVEDRA	26.518	2.703	29.221	14.487	233	5.933	49.874
GALICIA	272.591	18.806	291.397	45.020	481	22.810	359.707
P.DE ASTURIAS	15.258	896	16.154	4.824	110	2.904	23.992
CANTABRIA	5.980	606	6.586	107	36	403	7.133
ALAVA	58.805	4.644	63.449	12.738	3	933	77.123
GUIPUZCOA	383	33	416	3.399	129	1.755	5.699
VIZCAYA	64	32	96	547	174	1.345	2.163
PAIS VASCO	59.252	4.709	63.961	16.684	306	4.034	84.984
NAVARRA	232.283	56.284	288.568	35.548	537	3.046	327.698
LA RIOJA	64.142	16.530	80.671	75.532	40	2.753	158.997
HUESCA	406.781	68.939	475.720	49.811	21	848	526.400
TERUEL	219.682	171.436	391.118	63.492		1.733	456.343
ZARAGOZA	436.830	230.525	667.355	137.144	218	2.323	807.400
ARAGON	1.063.293	470.900	1.534.193	250.446	239	4.905	1.789.783
BARCELONA	96.792	12.089	108.881	32.338	772	3.221	145.211
GIRONA	72.860	6.609	79.469	12.881	64	1.171	93.585
LLEIDA	232.098	25.499	257.597	105.829	43	1.051	364.519
TARRAGONA	51.789	9.776	61.565	156.732	88	2.684	221.068
CATALUÑA	453.538	53.974	507.512	307.779	966	8.126	824.383
BALEARES	55.997	38.166	94.163	62.152	128	6.390	162.833
AVILA	140.854	38.159	179.012	8.538	13	607	188.171
BURGOS	529.451	64.315	593.766	21.050		2.504	617.320
LEON	237.178	81.160	318.338	10.564	39	4.667	333.609
PALENCIA	431.958	48.312	480.271	797	11	395	481.474
SALAMANCA	221.507	58.313	279.820	5.109	5	811	285.745
SEGOVIA	220.852	48.104	268.956	3.168	82	453	272.658
SORIA	280.350	92.546	372.896	4.622		556	378.074
VALLADOLID	500.046	63.645	563.691	27.518	31	394	591.634
ZAMORA	289.710	103.627	393.337	16.505	32	1.816	411.689
CASTILLA Y LEON	2.851.907	598.181	3.450.088	97.871	214	12.205	3.560.377
MADRID	100.618	61.798	162.416	42.617	163	533	205.729
ALBACETE	355.419	182.148	537.567	208.232	14	1.087	746.900
CIUDAD REAL	340.953	231.863	572.816	393.300	36	1.098	967.250
CUENCA	527.480	84.547	612.027	173.521	1	742	786.290
GUADALAJARA	260.947	74.359	335.306	24.217		602	360.125
TOLEDO	341.777	207.566	549.343	288.133	17	1.242	838.736
CASTILLA LA MANCHA	1.826.576	780.483	2.607.058	1.087.403	69	4.771	3.699.301
ALICANTE	21.427	19.816	41.243	120.113	783	2.901	165.041
CASTELLON	11.105	7.152	18.257	116.433	28	4.241	138.960
VALENCIA	43.427	21.899	65.326	267.529	262	3.865	336.982
C. VALENCIANA	75.959	48.868	124.827	504.075	1.073	11.007	640.982
MURCIA	117.073	83.699	200.772	255.530	6.376	4.863	467.540
BADAJOS	272.147	216.694	488.840	343.422	108	2.530	834.900
CACERES	102.410	63.584	165.994	84.083	47	2.213	252.338
EXTREMADURA	374.557	280.278	654.835	427.505	155	4.743	1.087.238
ALMERIA	23.355	26.915	50.269	99.376	32.958	648	183.250
CADIZ	210.771	19.783	230.554	43.566	995	987	276.102
CORDOBA	198.028	69.241	267.269	400.949	60	1.115	669.393
GRANADA	108.652	86.497	195.149	332.244	5.492	3.224	536.110
HUELVA	39.570	12.029	51.598	64.442	13.062	1.038	130.141
JAEN	27.355	20.756	48.112	602.534	100	1.169	651.915
MALAGA	62.699	14.432	77.131	204.183	981	2.760	285.055
SEVILLA	469.117	53.947	523.064	284.617	255	1.001	808.937
ANDALUCIA	1.139.547	303.600	1.443.147	2.031.911	53.902	11.943	3.540.903
PALMAS (Las)	2.214	4.254	6.469	3.756	2.817	2.337	15.379
Sta.C.TENERIFE	4.080	2.863	6.943	16.457	3.131	1.786	28.316
CANARIAS	6.294	7.117	13.411	20.213	5.948	4.123	43.695
ESPAÑA	8.714.865	2.824.893	11.539.758	5.265.215	70.744	109.558	16.985.275

3.2.3 PRADOS Y PASTIZALES PERMANENTES. Distribución general de la tierra por provincias (ha)

Provincias y CC.AA	PRADOS NATURALES			PASTIZALES PERMANENTES				Total Prados y Pastizales Permanentes
	Secano	Regadio	Total	Alta montaña	Pastizal	Pastizal - Matorral	Total	
A CORUÑA	77.517	1.107	78.624		3.985	16.536	20.521	99.145
LUGO	137.054	3.266	140.321		8.199	35.165	43.364	183.685
OURENSE	58.226	6.082	64.308	9.048	2.888	35.054	46.989	111.298
PONTEVEDRA	42.629	1.963	44.592		2.045	14.404	16.449	61.041
GALICIA	315.427	12.419	327.845	9.048	17.117	101.158	127.323	455.169
P.DE ASTURIAS	185.904	1.167	187.071	141.477	61.241	44.792	247.511	434.582
CANTABRIA	92.952	353	93.305	48.702	81.245	38.670	168.617	261.922
ALAVA	20.155	6	20.161		7.380	11.347	18.727	38.887
GUIPUZCOA	28.672		28.672	8.543	5.716	1.632	15.891	44.563
VIZCAYA	23.809		23.809	6.768	20.151	2.398	29.317	53.127
PAIS VASCO	72.636	6	72.642	15.311	33.247	15.377	63.936	136.577
NAVARRA	24.978	228	25.207	1.975	55.680	16.896	74.551	99.757
LA RIOJA	4	23	27	12.737	28.217	20.806	61.760	61.787
HUESCA	2.117	191	2.308	105.420	12.029	16.746	134.195	136.503
TERUEL	4.536		4.536	11.967	43.340	52.252	107.560	112.096
ZARAGOZA				12.693	20.728	29.296	62.716	62.716
ARAGON	6.653	191	6.844	130.080	76.097	98.295	304.471	311.316
BARCELONA	1.274		1.274	1.847	13.070	1.197	16.114	17.388
GIRONA	5.346		5.346	23.124	14.164	3.851	41.140	46.486
LLEIDA	2.629	2.685	5.313	65.002	62.162	13.272	140.436	145.749
TARRAGONA	68	96	165	1.456	2.859	5.167	9.483	9.647
CATALUÑA	9.317	2.781	12.098	91.429	92.255	23.488	207.172	219.270
BALEARES					10.705	20.627	31.332	31.332
AVILA	34.184	8	34.192	14.300	151.977	128.059	294.336	328.528
BURGOS	26.550	112	26.662	7.147	135.002	47.643	189.793	216.455
LEON	28.677	11.354	40.031	21.735	98.909	124.864	245.508	285.539
PALENCIA	2.276	201	2.477	1.017	27.961	24.119	53.097	55.574
SALAMANCA	33.517	81	33.599		485.640	142.911	628.551	662.150
SEGOVIA	6.392		6.392		75.566	35.750	111.316	117.708
SORIA	3.363		3.363		24.570	12.211	36.781	40.144
VALLADOLID	446	22	468		12.468	2.386	14.854	15.322
ZAMORA	13.605	87	13.692	3.144	134.385	72.736	210.265	223.956
CASTILLA Y LEON	149.011	11.865	160.876	47.343	1.146.479	590.679	1.784.501	1.945.377
MADRID	2.490		2.490	3.088	86.375	37.551	127.014	129.504
ALBACETE					10.219	12.179	22.398	22.398
CIUDAD REAL	0	144	144	314	178.619	65.765	244.698	244.843
CUENCA	449		449	2.643	17.985	19.765	40.393	40.842
GUADALAJARA	274		274	6.138	23.019	22.729	51.886	52.160
TOLEDO	2.205	70	2.275	764	124.349	29.712	154.825	157.100
CASTILLA LA MANCHA	2.928	214	3.142	9.859	354.191	150.150	514.200	517.342
ALICANTE					2.766	694	3.460	3.460
CASTELLON	308		308	4.125	25.610	39.164	68.900	69.207
VALENCIA					4.974	32.668	37.642	37.642
C. VALENCIANA	308		308	4.125	33.349	72.527	110.002	110.309
MURCIA					2.483	9.600	12.083	12.083
BADAJOS	96	1.011	1.106		639.252	134.902	774.154	775.261
CACERES	420	70	490	9.091	902.742	291.539	1.203.373	1.203.863
EXTREMADURA	516	1.080	1.596	9.091	1.541.994	426.442	1.977.527	1.979.124
ALMERIA				12.939	7.837	80.832	101.608	101.608
CADIZ	34	211	245	758	98.751	64.113	163.622	163.868
CORDOBA					283.415	110.961	394.376	394.376
GRANADA				23.178	30.869	89.244	143.290	143.290
HUELVA					130.009	66.303	196.312	196.312
JAEN	172		172		89.312	80.039	169.350	169.522
MALAGA					32.137	19.087	51.224	51.224
SEVILLA	493		493	2.969	144.067	51.832	198.867	199.360
ANDALUCIA	699	211	910	39.844	816.396	562.411	1.418.650	1.419.561
PALMAS (Las)	3		3		46.580	78.599	125.179	125.183
Sta.C.TENERIFE	91		91		13.513	19.963	33.476	33.567
CANARIAS	95		95		60.093	98.562	158.655	158.750
ESPAÑA	863.919	30.537	894.456	564.109	4.497.166	2.328.030	7.389.305	8.283.762

3.2.4 SUPERFICIE FORESTAL. Distribución general de la tierra por provincias (ha)

Provincias y CC.AA	Coníferas	Frondosas		Coníferas y Frondosas	Chopo	Pawlonia	Encina trufera	Matorral	Total Superficie Forestal Arbolada
		Crecimiento Lento	Crecimiento Rápido						
A CORUÑA	68.036	36.788	153.366	111.146	105	4		89.711	459.156
LUGO	126.725	137.248	84.390	49.241	531			203.203	601.337
OURENSE	75.302	122.221	2.540	37.729	432			254.847	493.071
PONTEVEDRA	42.255	29.193	46.116	73.076	14			78.181	268.836
GALICIA	312.317	325.450	286.413	271.193	1.082	4		625.942	1.822.401
P.DE ASTURIAS	36.881	235.851	59.608	67.156	153			136.045	535.695
CANTABRIA	13.829	130.934	47.765	1.723	338			22.091	216.679
ALAVA	8.552	98.817	2.866	15.222	750			26.056	152.264
GUIPUZCOA	65.470	39.423	3.134	10.662	247			9.989	128.925
VIZCAYA	76.432	18.711	14.014	12.165	89			21.675	143.087
PAIS VASCO	150.454	156.951	20.015	38.050	1.086			57.720	424.276
NAVARRA	106.045	231.499	4.802		2.371		257	185.700	530.675
LA RIOJA	52.604	69.677	512	10.937	5.516	7	116	93.586	232.955
HUESCA	302.497	146.662	3.969	82.316	908	6	1.573	244.654	782.584
TERUEL	331.247	55.386	778	56.655	2.430	12	5.086	220.688	672.282
ZARAGOZA	148.530	57.466	2.765	46.302	2.413	100	306	382.253	640.135
ARAGON	782.275	259.514	7.512	185.273	5.751	117	6.965	847.595	2.095.002
BARCELONA	176.145	77.460	5.233	173.837	329		220	56.821	490.046
GIRONA	56.441	138.555	16.527	134.446	5.602			38.181	389.752
LLEIDA	244.828	130.765	9.179	116.497	731	4	62	120.053	622.118
TARRAGONA	140.115	5.563	2.458	48.584	17	25	97	117.326	314.184
CATALUÑA	617.529	352.343	33.397	473.365	6.678	29	378	332.381	1.816.100
BALEARES	63.265	15.878	46	48.424	26	62		67.715	195.416
AVILA	85.865	52.683	2.559	14.104	1.319			68.490	225.020
BURGOS	126.920	238.245	2.777	68.343	9.907		41	63.353	509.585
LEON	140.259	265.859	13.569	17.325	35.743			311.483	784.238
PALENCIA	60.423	77.935	1.748	4.465	7.928			45.820	198.319
SALAMANCA	33.372	71.426	2.621	7.371	1.265			51.302	167.358
SEGOVIA	141.351	53.015	2.433	16.096	7.587			15.092	235.575
SORIA	210.115	116.614	765	45.387	7.578		1.498	39.023	420.980
VALLADOLID	91.796	24.784	1.448	8.382	2.677			3.312	132.400
ZAMORA	60.643	100.684	2.169	2.977	5.164			143.856	315.493
CASTILLA Y LEON	950.746	1.001.246	30.090	184.449	79.168		1.539	741.730	2.988.968
MADRID	49.177	98.373	2.914	21.116	1.420			94.505	267.505
ALBACETE	232.541	51.103	238	51.484	1.280	77	58	266.645	603.426
CIUDAD REAL	56.753	113.972	7.394	14.443	238	111		352.921	545.833
CUENCA	445.788	56.761	1.328	83.987	1.663	80	130	203.115	792.852
GUADALAJARA	214.135	175.877	2.006	90.803	4.710		485	219.152	707.167
TOLEDO	30.194	148.153	3.829	16.011	1.526	270		157.814	357.797
CASTILLA LA MANCHA	979.410	545.866	14.795	256.729	9.417	538	673	1.199.646	3.007.076
ALICANTE	103.030	3.412	89	4.247	833	166		108.726	220.504
CASTELLON	118.056	37.038	249	41.035	828	91	1.404	168.089	366.789
VALENCIA	257.477	4.895	373	26.464	969	165	27	224.250	514.621
C. VALENCIANA	478.563	45.345	710	71.746	2.630	423	1.432	501.065	1.101.914
MURCIA	198.733	2.097	73	6.562	22	28		206.912	414.427
BADAJOS	19.650	265.348	30.849	3.064	173		130	85.718	404.932
CACERES	49.464	177.472	14.554	14.903	1.347			162.743	420.483
EXTREMADURA	69.114	442.820	45.402	17.967	1.520		130	248.461	825.415
ALMERIA	106.329	6.182	16	21.823				240.161	374.513
CADIZ	8.692	82.904	2.128	919	4			100.719	195.366
CORDOBA	28.178	67.450	3.650	23.238	583	32		100.949	224.080
GRANADA	142.385	48.800	1.666	21.391	3.352			196.708	414.302
HUELVA	96.048	151.086	108.032	19.735				152.888	527.788
JAEN	204.745	87.644	5.085	26.364	776			111.154	435.768
MALAGA	65.590	48.083	2.480	10.662	89			132.437	259.341
SEVILLA	14.520	77.099	11.984	10.297	93			122.131	236.124
ANDALUCIA	666.487	569.247	135.041	134.429	4.897	32		1.157.147	2.667.281
PALMAS (Las)	9.103	1.084	3.510	594	11			77.457	91.760
Sta.C.TENERIFE	72.135	23.760	5.426	1.535				88.351	191.207
CANARIAS	81.238	24.844	8.936	2.129	11			165.808	282.967
ESPAÑA	5.608.668	4.507.936	698.032	1.791.248	122.086	1.241	11.489	6.684.050	19.424.750

(1) Véase nota al pie del cuadro 3.2.1

3.2.5 OTRAS SUPERFICIES. Distribución general de la tierra por provincias (ha)

Provincias y CC.AA	Erial	Espartizal	Baldío	Improductivo	No Agrícola	Aguas Interiores	Total Otras Superficies
A CORUÑA			15.650	12.008	74.967	3.900	106.526
LUGO			9.914	6.094	51.447	3.325	70.780
OURENSE			14.738	12.444	38.557	7.610	73.348
PONTEVEDRA			8.607	3.400	54.173	3.530	69.711
GALICIA			48.909	33.946	219.144	18.366	320.365
P.DE ASTURIAS		7	446	11.658	50.474	3.556	66.141
CANTABRIA	265		158	11.435	28.796	6.564	47.219
ALAVA	11.896	705	4.761	3.897	10.018	4.160	35.436
GUIPUZCOA	1.050		296	3.247	12.889	1.364	18.846
VIZCAYA	712		555	2.862	17.279	1.769	23.175
PAIS VASCO	13.657	705	5.612	10.005	40.186	7.293	77.458
NAVARRA	3.530		9.222	11.188	45.008	11.989	80.937
LA RIOJA	5.542		11.889	5.105	23.385	4.842	50.764
HUESCA	14.962	153	17.199	30.204	31.554	24.071	118.143
TERUEL	156.640	3.179	28.619	11.758	34.702	5.290	240.189
ZARAGOZA	61.538	4	49.463	13.082	64.630	28.888	217.606
ARAGON	233.141	3.336	95.281	55.044	130.886	58.249	575.938
BARCELONA	899	66	9.098	6.670	99.314	4.278	120.326
GIRONA	182		4.212	2.816	52.021	1.824	61.055
LLEIDA	4.618	186	11.645	12.924	37.800	16.978	84.151
TARRAGONA	788	5	15.416	10.882	48.966	9.619	85.676
CATALUÑA	6.487	258	40.370	33.293	238.102	32.698	351.208
BALEARES	100	1.024	22.485	9.748	74.199	2.031	109.588
AVILA	4.128	157	5.454	23.661	22.562	7.318	63.280
BURGOS	11.283	56	10.504	7.941	49.593	6.374	85.753
LEON	2.334		27.822	49.602	63.745	10.874	154.376
PALENCIA	5.828		8.630	10.679	40.754	3.996	69.888
SALAMANCA	5.636		11.047	31.053	41.817	30.187	119.741
SEGOVIA	24.954	77	8.567	3.200	27.767	1.783	66.348
SORIA	143.240	495	21.248	2.879	17.088	6.567	191.518
VALLADOLID	9.802		11.924	3.390	41.388	5.191	71.694
ZAMORA	6.655	13	20.233	23.190	42.715	12.182	104.988
CASTILLA Y LEON	213.860	799	125.430	155.595	347.430	84.473	927.587
MADRID	26.730	9.172	14.369	10.476	129.682	9.583	200.011
ALBACETE	14.373	33.396	21.904	8.834	33.959	7.392	119.857
CIUDAD REAL	27.292		44.608	67.258	59.902	24.238	223.298
CUENCA	21.361	191	16.308	4.845	42.908	8.245	93.858
GUADALAJARA	24.936	776	15.750	3.044	41.390	15.980	101.876
TOLEDO	18.775	6.057	48.335	13.419	75.611	21.180	183.377
CASTILLA LA MANCHA	106.737	40.421	146.905	97.398	253.770	77.035	722.266
ALICANTE	18.928	2.037	52.275	24.560	85.105	9.738	192.644
CASTELLON	763		29.164	11.913	41.091	5.584	88.516
VALENCIA	2.100	25	49.855	20.989	101.795	17.069	191.833
C. VALENCIANA	21.790	2.062	131.294	57.463	227.991	32.391	472.993
MURCIA	25.849	28.383	70.669	15.495	85.717	11.225	237.337
BADAJOS	748		8.084	8.315	81.092	63.389	161.628
CACERES	1.461		1.673	16.568	40.405	50.033	110.141
EXTREMADURA	2.210		9.757	24.884	121.497	113.422	271.769
ALMERIA	30.049	100.695	38.247	11.467	30.879	6.582	217.920
CADIZ	9.790		1.139	23.918	58.407	15.033	108.286
CORDOBA	7.749	253	4.914	7.803	44.203	24.357	89.278
GRANADA	27.375	37.794	17.259	23.808	50.030	14.028	170.294
HUELVA	4.371	699	15.205	50.721	43.909	43.673	158.578
JAEN	15.048	2.436	6.093	9.083	41.480	18.262	92.402
MALAGA	19.453		6.696	35.580	63.963	9.460	135.152
SEVILLA	6.535		13.601	25.981	81.152	31.932	159.201
ANDALUCIA	120.370	141.877	103.154	188.361	414.023	163.326	1.131.110
PALMAS (Las)	47.811		36.139	66.932	23.213	554	174.649
Sta.C.TENERIFE	14.273		25.245	19.512	24.741	678	84.450
CANARIAS	62.085		61.384	86.444	47.954	1.232	259.098
ESPAÑA	842.352	228.044	897.334	817.539	2.478.243	638.276	5.901.789

3.2.6 SISTEMAS DE CULTIVO. Distribución general de la tierra por provincias (ha)

Provincias y CC.AA	TIERRAS DE CULTIVO			TOTAL TIERRAS DE CULTIVO
	Secano	Regadío	Invernadero	
A CORUÑA	127.449	2.500	213	130.162
LUGO	126.423	3.551	18	129.992
OURENSE	42.827	6.836	16	49.679
PONTEVEDRA	45.536	4.105	233	49.874
GALICIA	342.235	16.992	481	359.707
P.DE ASTURIAS	23.315	567	110	23.992
CANTABRIA	6.610	486	36	7.133
ALAVA	73.261	3.859	3	77.123
GUIPUZCOA	4.801	769	129	5.699
VIZCAYA	994	995	174	2.163
PAIS VASCO	79.055	5.623	306	84.984
NAVARRA	225.958	101.203	537	327.698
LA RIOJA	113.135	45.822	40	158.997
HUESCA	328.599	197.780	21	526.400
TERUEL	429.060	27.283		456.343
ZARAGOZA	614.020	192.802	218	807.040
ARAGON	1.371.679	417.866	239	1.789.783
BARCELONA	133.724	10.715	772	145.211
GIRONA	66.044	27.476	64	93.585
LLEIDA	208.943	155.533	43	364.519
TARRAGONA	149.696	71.284	88	221.068
CATALUÑA	558.408	265.008	966	824.383
BALEARES	141.429	21.276	128	162.833
AVILA	161.560	26.598	13	188.171
BURGOS	591.590	25.730		617.320
LEON	207.365	126.206	39	333.609
PALENCIA	418.185	63.278	11	481.474
SALAMANCA	243.108	42.632	5	285.745
SEGOVIA	257.319	15.257	82	272.658
SORIA	369.447	8.627		378.074
VALLADOLID	486.771	104.832	31	591.634
ZAMORA	359.448	52.210	32	411.689
CASTILLA Y LEON	3.094.794	465.369	214	3.560.377
MADRID	184.493	21.073	163	205.729
ALBACETE	572.525	174.361	14	746.900
CIUDAD REAL	745.610	221.603	36	967.250
CUENCA	733.686	52.604	1	786.290
GUADALAJARA	350.909	9.216		360.125
TOLEDO	728.705	110.013	17	838.736
CASTILLA LA MANCHA	3.131.435	567.798	69	3.699.301
ALICANTE	82.222	82.036	783	165.041
CASTELLON	94.695	44.236	28	138.960
VALENCIA	170.461	166.259	262	336.982
C. VALENCIANA	347.378	292.531	1.073	640.982
MURCIA	280.751	180.413	6.376	467.540
BADAJOS	633.726	201.066	108	834.900
CACERES	170.622	81.669	47	252.338
EXTREMADURA	804.348	282.735	155	1.087.238
ALMERIA	112.390	37.903	32.958	183.250
CADIZ	233.067	42.040	995	276.102
CORDOBA	545.654	123.679	60	669.393
GRANADA	386.659	143.959	5.492	536.110
HUELVA	79.903	37.175	13.062	130.141
JAEN	337.672	314.143	100	651.915
MALAGA	210.913	73.161	981	285.055
SEVILLA	527.320	281.362	255	808.937
ANDALUCIA	2.433.579	1.053.422	53.902	3.540.903
PALMAS (Las)	7.829	4.733	2.817	15.379
Sta.C.TENERIFE	10.099	15.087	3.131	28.316
CANARIAS	17.927	19.819	5.948	43.695
ESPAÑA	13.156.528	3.758.003	70.744	16.985.275

3.2.7 CULTIVO EN SECANO. Distribución general de la tierra por provincias (ha)

Provincias y CC.AA	TIERRAS DE LABOR			Cultivos Leñosos	Huertos Familiares	Total Tierras de Cultivo
	Cultivos Herbáceos	Barbecho	Total			
A CORUÑA	109.115	5.761	114.876	7.332	5.241	127.449
LUGO	111.381	4.191	115.572	7.232	3.619	126.423
OURENSE	18.436	5.740	24.176	15.607	3.043	42.827
PONTEVEDRA	25.232	2.652	27.884	13.592	4.061	45.536
GALICIA	264.163	18.345	282.508	43.763	15.964	342.235
P.DE ASTURIAS	14.810	890	15.699	4.782	2.833	23.315
CANTABRIA	5.599	606	6.205	107	298	6.610
ALAVA	57.004	4.644	61.648	10.988	625	73.261
GUIPUZCOA	339	33	372	3.395	1.034	4.801
VIZCAYA	46	32	79	428	487	994
PAIS VASCO	57.389	4.709	62.098	14.811	2.147	79.055
NAVARRA	163.576	46.853	210.429	15.162	366	225.958
LA RIOJA	52.705	15.250	67.956	44.568	611	113.135
HUESCA	242.019	63.242	305.260	23.281	57	328.599
TERUEL	201.930	169.596	371.527	57.314	219	429.060
ZARAGOZA	304.600	226.613	531.213	82.536	271	614.020
ARAGON	748.549	459.451	1.208.000	163.131	548	1.371.679
BARCELONA	91.846	10.706	102.553	30.224	948	133.724
GIRONA	51.154	6.288	57.441	8.392	211	66.044
LLEIDA	140.341	23.236	163.577	45.195	172	208.943
TARRAGONA	27.201	8.815	36.016	113.396	284	149.696
CATALUÑA	310.542	49.045	359.587	197.206	1.615	558.408
BALEARES	46.368	37.090	83.459	54.837	3.133	141.429
AVILA	117.570	36.481	154.051	7.339	170	161.560
BURGOS	510.742	63.851	574.593	15.290	1.707	591.590
LEON	117.263	79.365	196.628	8.980	1.756	207.365
PALENCIA	370.091	47.154	417.246	797	143	418.185
SALAMANCA	179.636	58.071	237.707	5.029	372	243.108
SEGOVIA	207.671	47.923	255.593	1.421	305	257.319
SORIA	274.748	92.368	367.116	2.045	286	369.447
VALLADOLID	414.575	62.476	477.052	9.552	167	486.771
ZAMORA	242.258	102.661	344.919	13.689	840	359.448
CASTILLA Y LEON	2.434.554	590.350	3.024.904	64.143	5.747	3.094.794
MADRID	84.666	59.960	144.626	39.718	149	184.493
ALBACETE	260.259	172.699	432.958	139.150	417	572.525
CIUDAD REAL	294.686	228.414	523.100	222.221	289	745.610
CUENCA	507.028	83.420	590.448	142.866	371	733.686
GUADALAJARA	252.154	74.245	326.399	24.211	300	350.909
TOLEDO	309.965	205.507	515.472	212.947	285	728.705
CASTILLA LA MANCHA	1.624.093	764.285	2.388.378	741.395	1.662	3.131.435
ALICANTE	10.748	14.317	25.065	56.339	818	82.222
CASTELLON	8.960	6.992	15.952	76.727	2.015	94.695
VALENCIA	23.154	19.869	43.022	126.331	1.108	170.461
C. VALENCIANA	42.862	41.178	84.040	259.397	3.941	347.378
MURCIA	63.206	65.720	128.926	151.072	753	280.751
BADAJOS	185.577	214.803	400.380	232.441	905	633.726
CACERES	36.787	61.593	98.381	71.242	999	170.622
EXTREMADURA	222.364	276.397	498.761	303.683	1.904	804.348
ALMERIA	16.547	25.152	41.699	70.578	114	112.390
CADIZ	176.396	18.341	194.737	38.016	314	233.067
CORDOBA	174.931	68.082	243.013	302.383	258	545.654
GRANADA	79.675	78.877	158.552	227.857	249	386.659
HUELVA	37.708	11.561	49.269	30.186	448	79.903
JAEN	19.735	20.054	39.788	297.579	305	337.672
MALAGA	55.605	13.983	69.588	140.937	388	210.913
SEVILLA	339.136	50.767	389.903	137.148	269	527.320
ANDALUCIA	899.732	286.817	1.186.550	1.244.684	2.345	2.433.579
PALMAS (Las)	730	4.105	4.834	1.730	1.264	7.829
Sta.C.TENERIFE	2.270	2.624	4.894	4.703	501	10.099
CANARIAS	3.000	6.729	9.728	6.433	1.766	17.927
ESPAÑA	7.038.180	2.723.674	9.761.854	3.348.893	45.781	13.156.528

3.2.8 CULTIVO EN REGADÍO E INVERNADERO. Distribución general de la tierra por provincias (ha)

Provincias y CC.AA	TIERRAS DE LABOR			Cultivos Leñosos	Huertos Familiares	Total Tierras de Cultivo en Regadío	Cultivos en invernadero
	Cultivos Herbáceos	Barbecho	Total				
A CORUÑA	777	47	824	182	1.494	2.500	213
LUGO	1.878	284	2.162	40	1.349	3.551	18
OURENSE	4.487	79	4.566	139	2.131	6.836	16
PONTEVEDRA	1.287	51	1.338	895	1.872	4.105	233
GALICIA	8.428	461	8.889	1.256	6.846	16.992	481
P.DE ASTURIAS	449	6	455	42	71	567	110
CANTABRIA	381		381		105	486	36
ALAVA	1.801		1.801	1.750	309	3.859	3
GUIPUZCOA	44		44	4	721	769	129
VIZCAYA	18		18	119	858	995	174
PAIS VASCO	1.863		1.863	1.873	1.887	5.623	306
NAVARRA	68.707	9.432	78.138	20.385	2.680	101.203	537
LA RIOJA	11.436	1.279	12.716	30.964	2.142	45.822	40
HUESCA	164.762	5.697	170.460	26.529	791	197.780	21
TERUEL	17.751	1.840	19.591	6.178	1.514	27.283	
ZARAGOZA	132.230	3.912	136.142	54.608	2.052	192.802	218
ARAGON	314.744	11.450	326.193	87.315	4.357	417.866	239
BARCELONA	4.945	1.383	6.328	2.113	2.273	10.715	772
GIRONA	21.706	321	22.028	4.490	959	27.476	64
LLEIDA	91.757	2.263	94.020	60.634	879	155.533	43
TARRAGONA	24.588	961	25.549	43.336	2.399	71.284	88
CATALUÑA	142.996	4.929	147.925	110.573	6.511	265.008	966
BALEARES	9.629	1.075	10.704	7.315	3.257	21.276	128
AVILA	23.283	1.678	24.961	1.199	438	26.598	13
BURGOS	18.709	464	19.173	5.759	797	25.730	
LEON	119.916	1.795	121.710	1.584	2.911	126.206	39
PALENCIA	61.867	1.158	63.025		253	63.278	11
SALAMANCA	41.871	242	42.113	80	439	42.632	5
SEGOVIA	13.181	181	13.363	1.747	147	15.257	82
SORIA	5.602	178	5.781	2.576	270	8.627	
VALLADOLID	85.471	1.168	86.639	17.966	227	104.832	31
ZAMORA	47.453	966	48.419	2.816	975	52.210	32
CASTILLA Y LEON	417.353	7.831	425.184	33.727	6.458	465.369	214
MADRID	15.952	1.838	17.790	2.899	385	21.073	163
ALBACETE	95.160	9.449	104.609	69.082	671	174.361	14
CIUDAD REAL	46.266	3.449	49.715	171.079	809	221.603	36
CUENCA	20.452	1.127	21.579	30.655	371	52.604	1
GUADALAJARA	8.793	114	8.907	7	302	9.216	
TOLEDO	31.811	2.059	33.870	75.186	957	110.013	17
CASTILLA LA MANCHA	202.482	16.198	218.680	346.008	3.109	567.798	69
ALICANTE	10.679	5.499	16.178	63.775	2.083	82.036	783
CASTELLON	2.144	160	2.305	39.706	2.226	44.236	28
VALENCIA	20.274	2.030	22.304	141.198	2.757	166.259	262
C. VALENCIANA	33.097	7.690	40.787	244.678	7.066	292.531	1.073
MURCIA	53.867	17.979	71.846	104.457	4.110	180.413	6.376
BADAJOS	86.570	1.890	88.460	110.981	1.625	201.066	108
CACERES	65.623	1.991	67.614	12.841	1.214	81.669	47
EXTREMADURA	152.193	3.881	156.074	123.822	2.839	282.735	155
ALMERIA	6.808	1.763	8.571	28.798	534	37.903	32.958
CADIZ	34.375	1.441	35.817	5.550	673	42.040	995
CORDOBA	23.097	1.159	24.256	98.565	857	123.679	60
GRANADA	28.977	7.620	36.597	104.387	2.975	143.959	5.492
HUELVA	1.861	468	2.329	34.256	590	37.175	13.062
JAEN	7.621	703	8.323	304.955	864	314.143	100
MALAGA	7.094	449	7.543	63.246	2.373	73.161	981
SEVILLA	129.981	3.180	133.161	147.469	732	281.362	255
ANDALUCIA	239.815	16.782	256.597	787.227	9.598	1.053.422	53.902
PALMAS (Las)	1.484	150	1.634	2.026	1.073	4.733	2.817
Sta.C.TENERIFE	1.810	239	2.049	11.753	1.285	15.087	3.131
CANARIAS	3.294	388	3.683	13.779	2.357	19.819	5.948
ESPAÑA	1.676.685	101.219	1.777.904	1.916.322	63.777	3.758.003	70.744

3.2.9 CULTIVOS HERBACEOS. Distribución general de la tierra por provincias (ha)

Provincias y CC.AA	Cereales Grano	Leguminosas Grano	Tubérculos Consumo Humano	Cultivos Industriales	Cultivos Forrajeros	Hortalizas (en campo)	Flores y P.Ornamentales (en campo)	Total Cultivos Herbáceos
A CORUÑA	7.768	282	2.963		98.093	749	38	109.892
LUGO	5.200	512	2.436		104.677	432	1	113.258
OURENSE	14.323	75	5.439		2.651	434		22.923
PONTEVEDRA	4.692	40	1.419	0	19.702	648	18	26.518
GALICIA	31.984	909	12.257	0	225.122	2.262	56	272.591
P.DE ASTURIAS	166	566	31		14.402	90	3	15.258
CANTABRIA	742	181	85		4.962	10		5.980
ALAVA	49.156	1.646	2.584	4.428	992			58.805
GUIPUZCOA	246	1	3		16	77	40	383
VIZCAYA	2	1	16	3	41	1		64
PAIS VASCO	49.404	1.647	2.603	4.431	1.049	78	40	59.252
NAVARRA	188.219	4.954	89	11.951	19.681	7.390		232.283
LA RIOJA	54.509	493	1.033	3.723	1.518	2.865		64.142
HUESCA	336.559	6.220		3.679	58.828	1.494		406.781
TERUEL	191.676	1.766	136	5.632	20.466	5		219.682
ZARAGOZA	363.528	6.167	61	11.387	53.366	2.299	22	436.830
ARAGON	891.763	14.153	197	20.698	132.661	3.799	22	1.063.293
BARCELONA	78.013	415	182	1.554	13.977	2.627	24	96.792
GIRONA	40.518	231	31	4.149	27.700	230		72.860
LLEIDA	187.213	5.100	1	4.706	34.614	464		232.098
TARRAGONA	44.779	871		712	1.400	3.888	138	51.789
CATALUÑA	350.523	6.617	214	11.121	77.691	7.210	162	453.538
BALEARES	19.709	1.546	378	94	29.957	4.271	42	55.997
AVILA	98.512	2.987	1.584	14.082	22.073	1.615		140.854
BURGOS	407.961	19.117	3.234	73.547	25.221	371		529.451
LEON	178.204	9.681	1.909	23.767	23.377	241		237.178
PALENCIA	298.929	26.929	2.026	52.251	51.797	27		431.958
SALAMANCA	138.976	8.190	4.328	20.839	48.544	630		221.507
SEGOVIA	171.337	1.681	2.045	31.132	10.715	3.942		220.852
SORIA	230.222	3.783	500	44.386	1.459			280.350
VALLADOLID	334.611	47.235	5.617	63.041	44.203	5.340		500.046
ZAMORA	191.872	16.706	1.142	33.444	45.533	1.014		289.710
CASTILLA Y LEON	2.050.624	136.308	22.385	356.489	272.920	13.181		2.851.907
MADRID	86.529	6.799	111	1.505	3.832	1.843		100.618
ALBACETE	280.896	27.256	1.528	11.416	10.938	23.385		355.419
CIUDAD REAL	292.697	14.095	242	1.038	18.665	14.216		340.953
CUENCA	328.811	56.052	102	134.938	2.602	4.977		527.480
GUADALAJARA	208.664	13.057		33.375	2.053	3.798		260.947
TOLEDO	289.975	18.667	322	5.275	25.755	1.782		341.777
CASTILLA LA MANCHA	1.401.042	129.127	2.194	186.042	60.013	48.157		1.826.576
ALICANTE	5.621	728	1.246	276	2.570	10.980	7	21.427
CASTELLON	6.078		75	487	2.022	2.439	5	11.105
VALENCIA	35.078	898	626	120	1.435	5.243	26	43.427
C. VALENCIANA	46.777	1.626	1.947	882	6.027	18.663	38	75.959
MURCIA	55.560		2.033	5.295	562	53.575	48	117.073
BADAJOS	214.049	5.437	561	30.018	16.910	5.172		272.147
CACERES	43.762	29	54	11.241	45.969	1.353		102.410
EXTREMADURA	257.811	5.466	615	41.260	62.879	6.525		374.557
ALMERIA	16.171	243			125	6.767	50	23.355
CADIZ	97.401	4.494	3.098	87.269	13.368	5.127	14	210.771
CORDOBA	125.833	11.516	1.393	36.015	19.179	4.092		198.028
GRANADA	81.707	4.521	138	740	7.621	13.924		108.652
HUELVA	22.195	1.627	18	14.336	528	865	1	39.570
JAEN	14.956	2.465		4.859	2.713	2.362		27.355
MALAGA	41.756	4.771	474	5.276	6.810	3.612		62.699
SEVILLA	257.316	24.626	3.860	163.310	12.153	7.813	39	469.117
ANDALUCIA	657.335	54.264	8.981	311.806	62.497	44.560	104	1.139.547
PALMAS (Las)	28	4	472		345	1.311	54	2.214
Sta.C.TENERIFE	260	25	1.789	6	278	1.668	54	4.080
CANARIAS	288	29	2.261	6	623	2.979	108	6.294
ESPAÑA	6.142.987	364.687	57.412	955.303	976.396	217.457	624	8.714.865

3.2.10 CULTIVOS HERBACEOS EN SECANO. Distribución general de la tierra por provincias (ha)

Provincias y CC.AA	Cereales Grano	Leguminosas Grano	Tubérculos Consumo Humano	Cultivos Industriales	Cultivos Forrajeros	Hortalizas (en campo)	Flores y P.Ornamentales (en campo)	Total Cultivos Herbáceos
A CORUÑA	7.626	259	2.892		97.732	569	38	109.115
LUGO	5.112	492	2.325		103.144	308	1	111.381
OURENSE	13.954	52	2.120		2.070	240		18.436
PONTEVEDRA	4.058	34	1.275	0	19.413	434	18	25.232
GALICIA	30.751	837	8.611	0	222.358	1.550	56	264.163
P.DE ASTURIAS	165	491	28		14.083	43		14.810
CANTABRIA	721	180			4.689	10		5.599
ALAVA	48.773	1.646	2.158	3.435	992			57.004
GUIPUZCOA	246	1	1		16	73	1	339
VIZCAYA	2	1		3	41			46
PAIS VASCO	49.021	1.647	2.159	3.439	1.049	73	1	57.389
NAVARRA	141.375	4.731	85	8.231	9.127	27		163.576
LA RIOJA	48.991	443		1.991	530	750		52.705
HUESCA	211.427	5.481		2.288	22.792	32		242.019
TERUEL	176.525	1.766		5.501	18.139			201.930
ZARAGOZA	286.248	5.584		8.206	4.525	38		304.600
ARAGON	674.200	12.831		15.994	45.455	70		748.549
BARCELONA	75.550	407		1.430	13.824	635		91.846
GIRONA	23.926	224	4	3.369	23.553	77		51.154
LLEIDA	122.168	3.559		3.932	10.679	3		140.341
TARRAGONA	25.064	871		179	968	119		27.201
CATALUÑA	246.709	5.062	4	8.909	49.024	834		310.542
BALEARES	18.307	1.523	5	63	26.074	395	2	46.368
AVILA	88.472	2.429		7.171	19.354	144		117.570
BURGOS	399.259	18.778	397	70.826	21.462	21		510.742
LEON	86.283	5.038	5	12.665	13.266	5		117.263
PALENCIA	261.797	25.219	44	45.135	37.894	3		370.091
SALAMANCA	109.768	8.190	7	17.316	44.332	23		179.636
SEGOVIA	166.763	1.681	63	28.903	10.086	175		207.671
SORIA	227.587	3.783		42.034	1.344			274.748
VALLADOLID	287.534	42.848	2	48.017	35.852	323		414.575
ZAMORA	158.986	15.551	43	27.740	39.867	71		242.258
CASTILLA Y LEON	1.786.449	123.516	561	299.806	223.458	765		2.434.554
MADRID	75.855	6.799		775	1.036	201		84.666
ALBACETE	232.313	25.591		853	1.500	2		260.259
CIUDAD REAL	264.596	13.811	8	202	16.063	7		294.686
CUENCA	319.593	55.679	21	129.021	2.369	345		507.028
GUADALAJARA	204.497	13.057		33.159	855	586		252.154
TOLEDO	272.311	17.866	219	1.448	17.294	828		309.965
CASTILLA LA MANCHA	1.293.309	126.003	248	164.683	38.082	1.768		1.624.093
ALICANTE	4.639	728		221	5	5.155		10.748
CASTELLON	5.877			487	1.959	634	5	8.960
VALENCIA	19.426	898			1.112	1.717		23.154
C. VALENCIANA	29.942	1.626		708	3.076	7.506	5	42.862
MURCIA	53.721			2.645	22	6.816	3	63.206
BADAJOS	160.244	5.088		9.447	9.974	825		185.577
CACERES	17.251	26	0	176	19.318	16		36.787
EXTREMADURA	177.494	5.114	0	9.623	29.292	841		222.364
ALMERIA	16.163	243				141		16.547
CADIZ	89.717	4.494		70.594	10.755	837		176.396
CORDOBA	116.506	10.734	1	30.157	16.618	914		174.931
GRANADA	71.020	3.778		554	3.400	924		79.675
HUELVA	22.195	1.627		13.336	502	48	1	37.708
JAEN	13.275	2.465		967	2.338	690		19.735
MALAGA	39.105	4.748		5.051	6.464	237		55.605
SEVILLA	201.237	23.910		103.490	9.856	644		339.136
ANDALUCIA	569.218	51.998	1	224.148	49.931	4.434	1	899.732
PALMAS (Las)	14	4	80		216	407	8	730
Sta.C.TENERIFE	256	22	579		273	1.138	2	2.270
CANARIAS	270	26	659		490	1.545	10	3.000
ESPAÑA	5.196.498	342.826	12.361	741.014	717.776	27.628	78	7.038.180

3.2.11 CULTIVOS HERBACEOS EN REGADIO. Distribución general de la tierra por provincias (ha)

Provincias y CC.AA	Cereales Grano	Leguminosas Grano	Tubérculos Consumo Humano	Cultivos Industriales	Cultivos Forrajeros	Hortalizas (en campo)	Flores y P.Ornamentales (en campo)	Total Cultivos Herbáceos
A CORUÑA	142	23	71		361	181		777
LUGO	88	21	111		1.534	124		1.878
OURENSE	369	23	3.319		581	194		4.487
PONTEVEDRA	634	6	145		289	214		1.287
GALICIA	1.234	72	3.646		2.764	712		8.428
P.DE ASTURIAS	1	76	3		319	47	3	449
CANTABRIA	22	1	85		273			381
ALAVA	383		426	992				1.801
GUIPUZCOA			2			4	39	44
VIZCAYA			16			1		18
PAIS VASCO	383		444	992		5	39	1.863
NAVARRA	46.844	222	3	3.720	10.554	7.363		68.707
LA RIOJA	5.518	51	1.033	1.732	988	2.114		11.436
HUESCA	125.132	739		1.391	36.037	1.462		164.762
TERUEL	15.152		136	131	2.328	5		17.751
ZARAGOZA	77.280	583	61	3.181	48.841	2.261	22	132.230
ARAGON	217.564	1.322	197	4.704	87.206	3.728	22	314.744
BARCELONA	2.463	7	182	125	153	1.992	24	4.945
GIRONA	16.591	7	27	781	4.147	153		21.706
LLEIDA	65.044	1.541	1	773	23.935	461		91.757
TARRAGONA	19.715			533	432	3.769	138	24.588
CATALUÑA	103.814	1.555	210	2.212	28.667	6.376	162	142.996
BALEARES	1.402	23	373	32	3.883	3.876	40	9.629
AVILA	10.039	558	1.584	6.911	2.719	1.471		23.283
BURGOS	8.703	339	2.838	2.721	3.759	349		18.709
LEON	91.921	4.642	1.904	11.102	10.111	236		119.916
PALENCIA	37.131	1.710	1.983	7.115	13.903	25		61.867
SALAMANCA	29.208		4.321	3.523	4.211	607		41.871
SEGOVIA	4.574		1.982	2.229	629	3.767		13.181
SORIA	2.635		500	2.353	115			5.602
VALLADOLID	47.077	4.387	5.615	15.024	8.350	5.018		85.471
ZAMORA	32.886	1.155	1.099	5.705	5.665	943		47.453
CASTILLA Y LEON	264.176	12.792	21.824	56.684	49.462	12.416		417.353
MADRID	10.674		111	730	2.796	1.642		15.952
ALBACETE	48.583	1.666	1.528	10.563	9.438	23.383		95.160
CIUDAD REAL	28.101	284	234	836	2.602	14.209		46.266
CUENCA	9.218	373	81	5.916	233	4.631		20.452
GUADALAJARA	4.167			216	1.198	3.212		8.793
TOLEDO	17.664	801	103	3.827	8.461	954		31.811
CASTILLA LA MANCHA	107.733	3.124	1.946	21.359	21.931	46.390		202.482
ALICANTE	982		1.246	55	2.565	5.825	7	10.679
CASTELLON	201		75		63	1.805		2.144
VALENCIA	15.653		626	120	323	3.526	26	20.274
C. VALENCIANA	16.835		1.947	174	2.950	11.157	33	33.097
MURCIA	1.839		2.033	2.650	540	46.760	45	53.867
BADAJOS	53.805	349	561	20.572	6.936	4.347		86.570
CACERES	26.512	4	54	11.065	26.651	1.337		65.623
EXTREMADURA	80.317	353	615	31.637	33.587	5.684		152.193
ALMERIA	7				125	6.626	50	6.808
CADIZ	7.684	1	3.098	16.675	2.613	4.290	14	34.375
CORDOBA	9.327	782	1.392	5.858	2.561	3.177		23.097
GRANADA	10.687	744	138	187	4.221	13.001		28.977
HUELVA			18	1.000	26	817		1.861
JAEN	1.682			3.893	375	1.671		7.621
MALAGA	2.651	23	474	225	347	3.374		7.094
SEVILLA	56.079	717	3.860	59.820	2.297	7.169	39	129.981
ANDALUCÍA	88.117	2.266	8.980	87.657	12.566	40.126	103	239.815
PALMAS (Las)	14		392		129	903	47	1.484
Sta.C.TENERIFE	4	4	1.210	6	5	530	51	1.810
CANARIAS	18	4	1.602	6	133	1.434	98	3.294
ESPAÑA	946.489	21.860	45.051	214.289	258.621	189.829	546	1.676.685

3.2.12 BARBECHOS. Distribución general de la tierra por provincias (ha)

Provincias Y CC.AA	SECANO	REGADIO	TOTAL
A CORUNA	5.761	47	5.808
LUGO	4.191	284	4.476
OURENSE	5.740	79	5.819
PONTEVEDRA	2.652	51	2.703
GALICIA	18.345	461	18.806
P.DE ASTURIAS	890	6	896
CANTABRIA	606		606
ALAVA	4.644		4.644
GUIPUZCOA	33		33
VIZCAYA	32		32
PAIS VASCO	4.709		4.709
NAVARRA	46.853	9.432	56.284
LA RIOJA	15.250	1.279	16.530
HUESCA	63.242	5.697	68.939
TERUEL	169.596	1.840	171.436
ZARAGOZA	226.613	3.912	230.525
ARAGON	459.451	11.450	470.900
BARCELONA	10.706	1.383	12.089
GIRONA	6.288	321	6.609
LLEIDA	23.236	2.263	25.499
TARRAGONA	8.815	961	9.776
CATALUÑA	49.045	4.929	53.974
BALEARES	37.090	1.075	38.166
AVILA	36.481	1.678	38.159
BURGOS	63.851	464	64.315
LEON	79.365	1.795	81.160
PALENCIA	47.154	1.158	48.312
SALAMANCA	58.071	242	58.313
SEGOVIA	47.923	181	48.104
SORIA	92.368	178	92.546
VALLADOLID	62.476	1.168	63.645
ZAMORA	102.661	966	103.627
CASTILLA Y LEON	590.350	7.831	598.181
MADRID	59.960	1.838	61.798
ALBACETE	172.699	9.449	182.148
CIUDAD REAL	228.414	3.449	231.863
CUENCA	83.420	1.127	84.547
GUADALAJARA	74.245	114	74.359
TOLEDO	205.507	2.059	207.566
CASTILLA LA MANCHA	764.285	16.198	780.483
ALICANTE	14.317	5.499	19.816
CASTELLON	6.992	160	7.152
VALENCIA	19.869	2.030	21.899
C. VALENCIANA	41.178	7.690	48.868
MURCIA	65.720	17.979	83.699
BADAJOS	214.803	1.890	216.694
CACERES	61.593	1.991	63.584
EXTREMADURA	276.397	3.881	280.278
ALMERIA	25.152	1.763	26.915
CADIZ	18.341	1.441	19.783
CORDOBA	68.082	1.159	69.241
GRANADA	78.877	7.620	86.497
HUELVA	11.561	468	12.029
JAEN	20.054	703	20.756
MALAGA	13.983	449	14.432
SEVILLA	50.767	3.180	53.947
ANDALUCIA	286.817	16.782	303.600
PALMAS (Las)	4.105	150	4.254
Sta.C.TENERIFE	2.624	239	2.863
CANARIAS	6.729	388	7.117
ESPAÑA	2.723.674	101.219	2.824.893

3.2.13 CULTIVOS LEÑOSOS. Distribución general de la tierra por provincias (ha)

Provincias y CC.AA	FRUTALES		Viñedo	Olivar	Otros Cultivos Leñosos	Viveros	Total Cultivos Leñosos	
	Citricos	No Cítricos						
A CORUÑA	126	4.843	2.304			241	7.515	
LUGO	15	5.158	1.987			111	7.272	
OURENSE	1	6.857	8.816	20		52	15.747	
PONTEVEDRA	48	2.324	12.081	0		34	14.487	
GALICIA	191	19.182	25.188	20		438	45.020	
P.DE ASTURIAS		4.683	3			138	4.824	
CANTABRIA		62	25			21	107	
ALAVA		287	12.130	321			12.738	
GUIPUZCOA		2.223	1.173	1		2	3.399	
VIZCAYA	12	133	25			378	547	
PAIS VASCO	12	2.642	13.328	322		380	16.684	
NAVARRA		6.863	19.237	9.165		12	271	35.548
LA RIOJA		19.150	52.789	3.358			234	75.532
HUESCA		34.928	4.926	9.925		31	49.811	
TERUEL		31.027	2.325	30.064		76	63.492	
ZARAGOZA		87.467	29.013	20.325	2	336	137.144	
ARAGON		153.422	36.265	60.314	2	444	250.446	
BARCELONA		3.887	25.142	2.708	102	498	32.338	
GIRONA		4.797	2.852	5.059	16	158	12.881	
LLEIDA		64.235	4.943	36.423		229	105.829	
TARRAGONA	10.930	42.747	23.673	71.208	7.402	772	156.732	
CATALUÑA	10.930	115.665	56.609	115.398	7.520	1.657	307.779	
BALEARES	984	34.916	2.750	8.780	14.493	228	62.152	
AVILA		2.114	3.297	2.767		360	8.538	
BURGOS		1.264	19.645			141	21.050	
LEON		5.307	5.058			199	10.564	
PALENCIA		339	458				797	
SALAMANCA		1.410	2.059	1.583	18	40	5.109	
SEGOVIA	34	175	2.688			271	3.168	
SORIA		3.990	632				4.622	
VALLADOLID		2.248	23.113	1.330		827	27.518	
ZAMORA		2.904	13.021	579			16.505	
CASTILLA Y LEON	34	19.751	69.970	6.259	18	1.838	97.871	
MADRID		3.187	9.995	29.425		10	42.617	
ALBACETE		74.909	94.451	38.587		285	208.232	
CIUDAD REAL		30.837	164.084	198.358	21		393.300	
CUENCA		37.100	102.163	33.892	33	333	173.521	
GUADALAJARA		1.371	1.502	20.904	404	37	24.217	
TOLEDO		38.226	105.830	144.077			288.133	
CASTILLA LA MANCHA		182.444	468.029	435.816	459	655	1.087.403	
ALICANTE	33.688	37.984	13.447	30.840	852	3.302	120.113	
CASTELLON	35.367	42.137	581	30.286	6.788	1.273	116.433	
VALENCIA	91.857	74.264	53.175	34.522	8.966	4.745	267.529	
C. VALENCIANA	160.912	154.384	67.203	95.649	16.606	9.320	504.075	
MURCIA	45.758	150.715	27.313	29.054	1.833	857	255.530	
BADAJOS	18	32.644	81.640	228.928		192	343.422	
CACERES	59	20.503	4.412	58.279		830	84.083	
EXTREMADURA	77	53.147	86.052	287.207		1.022	427.505	
ALMERIA	8.589	52.530	881	36.355	420	601	99.376	
CADIZ	1.094	1.204	5.491	34.340	1.305	133	43.566	
CORDOBA	11.334	9.781	5.465	374.081	16	271	400.949	
GRANADA	1.949	115.687	4.608	209.705	81	215	332.244	
HUELVA	22.105	13.264	1.412	27.661			64.442	
JAEN	1	9.334	217	592.848		134	602.534	
MALAGA	7.529	45.988	3.352	145.630	621	1.062	204.183	
SEVILLA	34.861	14.579	2.976	231.868	109	225	284.617	
ANDALUCIA	87.461	262.368	24.402	1.652.489	2.551	2.641	2.031.911	
PALMAS (Las)	612	1.107	1.671	354	8	4	3.756	
Sta.C.TENERIFE	590	9.026	6.405	11		425	16.457	
CANARIAS	1.202	10.133	8.076	365	8	429	20.213	
ESPAÑA	307.560	1.192.715	967.234	2.733.620	43.502	20.583	5.265.215	

3.2.14 CULTIVOS LEÑOSOS EN SECANO. Distribución general de la tierra por provincias (ha)

Provincias y CC.AA	FRUTALES		Viñedo	Olivar	Otros Cultivos Leñosos	Viveros	Total Cultivos Leñosos
	Cítricos	No Cítricos					
A CORUÑA	122	4.814	2.164			233	7.332
LUGO	3	5.154	1.977			98	7.232
OURENSE	1	6.813	8.747	20		26	15.607
PONTEVEDRA	48	2.293	11.217	0		34	13.592
GALICIA	174	19.074	24.105	20		391	43.763
P.DE ASTURIAS		4.641	3			138	4.782
CANTABRIA		62	25			21	107
ALAVA		287	10.496	205			10.988
GUIPUZCOA		2.219	1.173	1		1	3.395
VIZCAYA	12	31	7			378	428
PAIS VASCO	12	2.537	11.677	206		379	14.811
NAVARRA		3.824	8.297	3.041			15.162
LA RIOJA		13.478	29.223	1.845		22	44.568
HUESCA		14.386	1.343	7.535		18	23.281
TERUEL		28.198	2.162	26.952		3	57.314
ZARAGOZA		48.569	20.711	13.170		86	82.536
ARAGON		91.152	24.215	47.657		107	163.131
BARCELONA		3.153	24.298	2.365	102	306	30.224
GIRONA		973	2.808	4.454	16	140	8.392
LLEIDA		18.064	851	26.279			45.195
TARRAGONA	1.083	29.317	19.092	57.226	6.651	27	113.396
CATALUÑA	1.083	51.507	47.050	90.325	6.769	472	197.206
BALEARES	199	33.096	680	6.393	14.257	211	54.837
AVILA		1.318	3.051	2.725		245	7.339
BURGOS		708	14.441			141	15.290
LEON		3.972	5.008				8.980
PALENCIA		339	458				797
SALAMANCA		1.401	2.045	1.583			5.029
SEGOVIA		94	1.327				1.421
SORIA		1.414	632				2.045
VALLADOLID		792	8.058	512		191	9.552
ZAMORA		2.606	10.585	498			13.689
CASTILLA Y LEON		12.644	45.606	5.317		577	64.143
MADRID		1.973	8.804	28.930		10	39.718
ALBACETE		56.894	53.139	29.117			139.150
CIUDAD REAL		14.795	40.702	166.703	21		222.221
CUENCA		35.095	75.683	31.722	33	333	142.866
GUADALAJARA		1.364	1.502	20.904	404	37	24.211
TOLEDO		27.739	59.489	125.719			212.947
CASTILLA LA MANCHA		135.888	230.514	374.164	459	370	741.395
ALICANTE	2.049	27.138	5.448	20.800	836	68	56.339
CASTELLON	2.652	38.226	559	28.242	6.719	328	76.727
VALENCIA	6.318	44.762	36.843	28.707	8.866	834	126.331
C. VALENCIANA	11.020	110.126	42.850	77.750	16.421	1.230	259.397
MURCIA	1.860	111.663	15.901	19.828	1.781	39	151.072
BADAJOS	6	9.394	50.931	171.981		130	232.441
CACERES	59	15.521	3.209	52.293		160	71.242
EXTREMADURA	64	24.915	54.141	224.274		290	303.683
ALMERIA	1.135	50.450	352	18.243	397		70.578
CADIZ	86	563	5.421	30.640	1.305		38.016
CORDOBA	337	1.905	4.627	295.380	16	118	302.383
GRANADA	203	98.994	3.515	125.078	51	16	227.857
HUELVA	1.242	6.335	1.373	21.236			30.186
JAEN		7.432	108	289.966		73	297.579
MALAGA	2.086	31.795	2.978	103.039	621	418	140.937
SEVILLA	1.071	685	2.431	132.758	109	93	137.148
ANDALUCIA	6.161	198.160	20.807	1.016.339	2.499	718	1.244.684
PALMAS (Las)	237	274	1.172	43		4	1.730
Sta.C.TENERIFE	69	1.070	3.565				4.703
CANARIAS	306	1.344	4.737	43		4	6.433
ESPAÑA	20.879	816.084	568.634	1.896.133	42.185	4.978	3.348.893

3.2.15 CULTIVOS LEÑOSOS EN REGADÍO. Distribución general de la tierra por provincias (ha)

Provincias y CC.AA	FRUTALES		Viñedo	Olivar	Otros Cultivos Leñosos	Viveros	Total Cultivos Leñosos
	Cítricos	No Cítricos					
A CORUÑA	4	29	141			8	182
LUGO	13	4	10			13	40
OURENSE		44	69	0		26	139
PONTEVEDRA	0	31	863				895
GALICIA	17	108	1.083	0		48	1.256
P.DE ASTURIAS		42					42
CANTABRIA							
ALAVA			1.634	116			1.750
GUIPUZCOA		4				0	4
VIZCAYA		102	18				119
PAIS VASCO		106	1.652	116		0	1.873
NAVARRA		3.039	10.940	6.123		12	20.385
LA RIOJA		5.671	23.567	1.514		213	30.964
HUESCA		20.543	3.583	2.390		13	26.529
TERUEL		2.829	164	3.112		74	6.178
ZARAGOZA		38.898	8.303	7.155		251	54.608
ARAGON		62.270	12.050	12.657		2	87.315
BARCELONA		734	844	343		192	2.113
GIRONA		3.824	43	604		18	4.490
LLEIDA		46.170	4.091	10.144		229	60.634
TARRAGONA	9.847	13.430	4.580	13.982		746	43.336
CATALUÑA	9.847	64.158	9.559	25.073		751	110.573
BALEARES	785	1.820	2.070	2.387		236	7.315
AVILA		796	246	42		115	1.199
BURGOS		555	5.204				5.759
LEON		1.335	50			199	1.584
PALENCIA							
SALAMANCA		8	13		18	40	80
SEGOVIA	34	82	1.360			271	1.747
SORIA		2.576					2.576
VALLADOLID		1.456	15.055	818		637	17.966
ZAMORA		299	2.436	81			2.816
CASTILLA Y LEON	34	7.108	24.364	941		18	33.727
MADRID		1.214	1.191	494			2.899
ALBACETE		18.014	41.313	9.469		285	69.082
CIUDAD REAL		16.042	123.382	31.654			171.079
CUENCA		2.005	26.480	2.170			30.655
GUADALAJARA		7					7
TOLEDO		10.487	46.340	18.359			75.186
CASTILLA LA MANCHA		46.556	237.515	61.652		285	346.008
ALICANTE	31.639	10.846	7.999	10.040		17	63.775
CASTELLON	32.715	3.910	22	2.044		69	39.706
VALENCIA	85.538	29.502	16.331	5.815		100	141.198
C. VALENCIANA	149.892	44.258	24.352	17.899		186	244.678
MURCIA	43.898	39.052	11.412	9.225		52	104.457
BADAJOZ	13	23.251	30.708	56.947		62	110.981
CACERES		4.981	1.203	5.986		670	12.841
EXTREMADURA	13	28.232	31.911	62.933		732	123.822
ALMERIA	7.454	2.080	528	18.112		22	28.798
CADIZ	1.007	641	69	3.700		133	5.550
CORDOBA	10.997	7.875	839	78.702		153	98.565
GRANADA	1.746	16.693	1.092	84.627		29	104.387
HUELVA	20.863	6.930	39	6.425			34.256
JAEN	1	1.902	109	302.882		60	304.955
MALAGA	5.443	14.193	374	42.592		1	63.246
SEVILLA	33.790	13.893	545	99.110		132	147.469
ANDALUCIA	81.300	64.208	3.595	636.150		52	787.227
PALMAS (Las)	375	833	499	312		8	2.026
Sta.C.TENERIFE	521	7.956	2.840	11		425	11.753
CANARIAS	896	8.788	3.340	323		8	13.779
ESPAÑA	286.682	376.631	398.600	837.488		1.317	1.916.322

3.2.16 CULTIVOS EN INVERNADERO Y HUERTOS FAMILIARES. Distribución general de la tierra por provincias (ha)

Provincias y CC.AA	CULTIVOS EN INVERNADERO				HUERTOS FAMILIARES			
	Cultivos Herbáceos(1)	Viveros	Cultivos Leñosos	Total	Cultivos Herbáceos(2)	Cultivos Leñosos	Sin distribuir	Total
A CORUÑA	210	3		213	4.100	2.239	396	6.734
LUGO	18			18	3.597	1.206	165	4.968
OURENSE	6	10		16	3.469	1.580	126	5.174
PONTEVEDRA	155	78	0	233	3.541	1.898	494	5.933
GALICIA	390	91	0	481	14.706	6.923	1.181	22.810
P.DE ASTURIAS	58	52		110	2.428	380	95	2.904
CANTABRIA	36			36	223	152	27	403
ALAVA	3			3	336	597		933
GUIPUZCOA	127	2		129	716	1.022	17	1.755
VIZCAYA	174			174	885	457	3	1.345
PAIS VASCO	304	2		306	1.937	2.076	20	4.034
NAVARRA	472	65		537	2.101	933	11	3.046
LA RIOJA	40			40	1.801	952		2.753
HUESCA	21			21	535	314		848
TERUEL					1.097	635	1	1.733
ZARAGOZA	59	159		218	1.483	839	2	2.323
ARAGON	80	159		239	3.114	1.788	3	4.905
BARCELONA	772			772	2.401	819		3.221
GIRONA	64	0		64	997	172	1	1.171
LLEIDA	43			43	712	337	2	1.051
TARRAGONA	4	84		88	1.353	1.331		2.684
CATALUÑA	882	84		966	5.463	2.659	3	8.126
BALEARES	126	2		128	1.241	5.149		6.390
AVILA	13			13	371	229	7	607
BURGOS					434	2.066	4	2.504
LEON	39			39	2.880	1.589	198	4.668
PALENCIA	11			11	216	179		395
SALAMANCA	5			5	607	187	17	811
SEGOVIA	60	22		82	225	228		453
SORIA					253	303		556
VALLADOLID	31			31	251	143		394
ZAMORA	32			32	978	800	38	1.816
CASTILLA Y LEON	191	22		214	6.216	5.724	265	12.205
MADRID	163			163	391	143		533
ALBACETE	14			14	799	288		1.087
CIUDAD REAL	36			36	678	420		1.098
CUENCA	1			1	326	416		742
GUADALAJARA					308	276	17	602
TOLEDO	17			17	1.152	90		1.242
CASTILLA LA MANCHA	69			69	3.263	1.491	17	4.771
ALICANTE	754	29		783	378	2.514	9	2.901
CASTELLON	14	14		28	2.271	1.960	10	4.241
VALENCIA	229	33	0	262	1.682	2.180	3	3.865
C. VALENCIANA	997	76	0	1.073	4.331	6.654	23	11.007
MURCIA	6.142	233		6.376	1.232	3.629	1	4.863
BADAJOS	91	17		108	1.204	1.312	13	2.530
CACERES	39	8		47	991	1.206	16	2.213
EXTREMADURA	130	25		155	2.195	2.519	29	4.743
ALMERIA	32.882	22	53	32.958	40	608		648
CADIZ	935	59		995	707	280		987
CORDOBA	50	9		60	587	523	5	1.115
GRANADA	5.421		71	5.492	2.157	1.067		3.224
HUELVA	8.188		4.874	13.062	191	831	17	1.038
JAEN	92	8		100	562	606	1	1.169
MALAGA	749	141	91	981	597	2.163		2.760
SEVILLA	255			255	535	448	17	1.001
ANDALUCIA	48.574	239	5.089	53.902	5.377	6.526	40	11.943
PALMAS (Las)	1.880		937	2.817	1.636	699	2	2.337
Sta.C.TENERIFE	261	42	2.828	3.131	959	824	3	1.786
CANARIAS	2.141	42	3.765	5.948	2.595	1.523	5	4.123
ESPAÑA	60.796	1.093	8.855	70.744	58.617	49.221	1.721	109.558

(1) Incluye superficie vacía en el momento de la visita al campo.

(2) Incluye Barbecho en el momento de la visita al campo.

3.3.- Distribución general de cultivos específicos por provincias y comunidades autónomas

Se reflejan en este conjunto de cuadros las superficies de los cultivos investigados en la encuesta, reunidos según los grupos de cultivo que utiliza el MAPA en la difusión de datos estadísticos.

Se analizan en primer lugar los cultivos herbáceos en tierras de labor y luego los leñosos. La información referente a cultivos en invernadero se sitúa a continuación de los cultivos hortícolas al aire libre. Se analiza también la distribución de huertos familiares por grupos de cultivo y la distribución del grupo de las hortalizas dentro de los huertos.

Como se indica en la metodología, la encuesta sólo recoge las superficies de los cultivos que están presentes en el momento de la visita al campo, por lo que en el caso de la patata, maíz, remolacha azucarera, girasol, hortalizas y otros cultivos, los resultados pueden ser inferiores a la superficie total de la campaña.

3.3.1 CEREALES GRANO. Superficie provincial (ha)

Provincias y CC.AA.	Trigo Duro	Trigo Blando	Trigo Total	Cebada 2 carreras	Cebada 6 carreras	Cebada Total	Avena	Centeno
A CORUÑA		1.834	1.834	3		3	19	91
LUGO		2.887	2.887	21		21	54	500
OURENSE		7.717	7.717	633		633	37	4.177
PONTEVEDRA		165	165				12	4
GALICIA		12.603	12.603	658		658	122	4.772
P.DE ASTURIAS								
CANTABRIA		616	616	50		50	64	
ALAVA		28.547	28.547	14.017		14.017	6.592	
GUIPUZCOA								
VIZCAYA							2	
PAIS VASCO		28.547	28.547	14.017		14.017	6.594	
NAVARRA	3.428	80.282	83.710	72.021	888	72.909	11.033	280
LA RIOJA		34.632	34.632	18.805	283	19.088	94	92
HUESCA	5.065	77.772	82.837	199.662	252	199.914	3.233	160
TERUEL	1.204	27.823	29.027	109.293	788	110.080	16.092	10.514
ZARAGOZA	70.746	60.012	130.758	196.289	3.134	199.423	8.553	2.888
ARAGON	77.014	165.607	242.621	505.243	4.174	509.417	27.878	13.562
BARCELONA		19.255	19.255	52.451	147	52.598	2.970	56
GIRONA		8.043	8.043	19.972	38	20.010	229	90
LLEIDA	155	39.029	39.184	116.809	64	116.873	3.854	63
TARRAGONA		7.192	7.192	16.932	39	16.972	922	
CATALUÑA	155	73.519	73.674	206.165	288	206.453	7.975	209
BALEARES	206	2.566	2.773	6.257	6.368	12.625	3.243	0
AVILA		32.836	32.836	35.498	14.158	49.656	3.817	9.614
BURGOS	38	227.089	227.127	158.454	610	159.064	9.215	8.198
LEON	15	48.567	48.582	21.738	751	22.489	14.825	12.797
PALENCIA	67	125.118	125.185	128.071	2.187	130.258	14.289	13.412
SALAMANCA		64.234	64.234	35.525	986	36.511	9.377	6.974
SEGOVIA	34	73.536	73.570	65.334	14.892	80.226	3.099	12.113
SORIA	32	108.774	108.806	90.559	2.443	93.002	2.329	21.966
VALLADOLID	1.534	113.232	114.767	190.474	7.870	198.344	4.349	8.309
ZAMORA	866	74.386	75.252	61.136	4.978	66.114	17.875	13.151
CASTILLA Y LEON	2.587	867.772	870.359	786.789	48.875	835.664	79.175	106.535
MADRID		15.665	15.665	51.655	840	52.495	6.088	1.502
ALBACETE	11.055	64.589	75.645	107.359	29.155	136.513	36.953	4.171
CIUDAD REAL	2.233	33.095	35.329	159.606	12.396	172.002	62.248	3.847
CUENCA		31.295	31.295	263.537	18.023	281.560	8.387	702
GUADALAJARA	1.004	70.138	71.141	112.954	5.273	118.227	4.043	1.755
TOLEDO	259	51.524	51.783	161.216	7.362	168.578	25.601	7.240
CASTILLA LA MANCHA	14.551	250.641	265.193	804.671	72.208	876.879	137.233	17.715
ALICANTE	372	401	773	2.425	1.611	4.036	464	
CASTELLON	265	334	600	4.808	5	4.814	486	
VALENCIA	2.308	2.049	4.357	11.064	1.715	12.779	2.153	
C. VALENCIANA	2.945	2.785	5.730	18.298	3.331	21.629	3.103	
MURCIA		5.571	5.571	14.208	17.935	32.143	15.169	128
BADAJOS	10.963	41.771	52.734	48.470	5.512	53.982	36.043	218
CACERES	20	4.584	4.603	49	85	134	10.859	
EXTREMADURA	10.983	46.355	57.338	48.518	5.598	54.116	46.903	218
ALMERIA		3.675	3.675	1.893	6.578	8.471	4.018	
CADIZ	51.487	19.889	71.376	3.804	969	4.774	4.410	
CORDOBA	39.337	24.239	63.576	11.157	5.368	16.525	16.440	138
GRANADA	2.113	9.895	12.008	26.166	26.617	52.782	12.618	121
HUELVA	16.452	2.580	19.033	625	32	657	72	
JAEN	3.457	1.202	4.659	5.983	139	6.122	2.189	
MALAGA	15.233	5.299	20.532	12.519	1.077	13.596	4.666	93
SEVILLA	115.426	47.725	163.151	26.000	739	26.740	8.616	
ANDALUCIA	243.505	114.504	358.009	88.147	41.520	129.666	53.029	351
PALMAS (Las)							11	
Sta.C.TENERIFE		61	61				15	
CANARIAS		61	61				25	
ESPAÑA	355.374	1.701.726	2.057.100	2.635.501	202.309	2.837.810	397.727	145.364

3.3.1 CEREALES GRANO. Superficie provincial (ha) (Cont.)

Provincias y CC.AA.	Triticale	Mezcla de Cereales	Total Cereales de Invierno	Arroz	Maíz	Sorgo	Otros cereales	Quinoa	Total Cereales Grano
A CORUÑA			1.947		5.821				7.768
LUGO			3.463		1.738				5.200
OURENSE	91		12.655		1.668				14.323
PONTEVEDRA			181		4.512				4.692
GALICIA	91		18.245		13.739				31.984
P.DE ASTURIAS					166				166
CANTABRIA			730		13				742
ALAVA			49.156						49.156
GUIPUZCOA					246				246
VIZCAYA			2						2
PAIS VASCO			49.158		246				49.404
NAVARRA	16		167.947	3.687	16.584				188.219
LA RIOJA	456		54.361		148				54.509
HUESCA	3.211	59	289.413	3.130	44.010	6			336.559
TERUEL	22.331	60	188.104		2.834		479	260	191.676
ZARAGOZA	6.973	2	348.596	2.931	11.975	26			363.528
ARAGON	32.514	121	826.113	6.061	58.818	32	479	260	891.763
BARCELONA	78		74.957		2.853	9	193		78.013
GIRONA	17		28.389	1.170	10.644	314			40.518
LLEIDA	1.875	4	161.854		25.137	19		204	187.213
TARRAGONA	229		25.314	19.386	80				44.779
CATALUÑA	2.199	4	290.514	20.555	38.714	343	193	204	350.523
BALEARES	176	104	18.921	24	764				19.709
AVILA	393	1.298	97.614		898				98.512
BURGOS	3.090	250	406.944		1.017				407.961
LEON	3.364	23	102.079		75.974			151	178.204
PALENCIA	7.029		290.173		8.755				298.929
SALAMANCA	2.259		119.355		19.120		500		138.976
SEGOVIA	2.327		171.336					1	171.337
SORIA	3.935	102	230.140				83		230.222
VALLADOLID	2.624	673	329.066		5.544		2		334.611
ZAMORA	4.333	28	176.753		15.118				191.872
CASTILLA Y LEON	29.354	2.375	1.923.461		126.426		585	152	2.050.624
MADRID	5.246	874	81.871		4.659				86.529
ALBACETE	17.376	903	271.561		9.335				280.896
CIUDAD REAL	12.683	2.948	289.057		3.640				292.697
CUENCA	6.425	66	328.435		376				328.811
GUADALAJARA	12.625		207.791		540		333		208.664
TOLEDO	27.884		281.085		8.890				289.975
CASTILLA LA MANCHA	76.992	3.917	1.377.929		22.780		333		1.401.042
ALICANTE		1	5.274		297		50		5.621
CASTELLON	0		5.900	178					6.078
VALENCIA		169	19.458	15.591	30				35.078
C. VALENCIANA	0	170	30.631	15.769	327		50		46.777
MURCIA		1.737	54.749	327	483				55.560
BADAJOS	13.989	7.783	164.750	14.499	34.528		271		214.049
CACERES	2.339		17.936	4.308	21.519				43.762
EXTREMADURA	16.328	7.783	182.685	18.807	56.047		271		257.811
ALMERIA			16.163		7				16.171
CADIZ	6.591	1.390	88.541	3.114	2.118	3.495		133	97.401
CORDOBA	6.977	16.920	120.576		3.803			1.455	125.833
GRANADA	499	144	78.173		3.467		67		81.707
HUELVA	2.413		22.175		20				22.195
JAEN	705	4	13.679		1.278				14.956
MALAGA	2.174	73	41.134		464			158	41.756
SEVILLA	11.718	237	210.462	37.076	7.914		233	1.630	257.316
ANDALUCIA	31.077	18.768	590.902	40.190	19.071	3.495	300	3.377	657.335
PALMAS (Las)			11		17				28
Sta.C.TENERIFE		18	93		167				260
CANARIAS		18	104		184				288
ESPAÑA	194.449	35.871	5.668.321	105.422	359.170	3.870	2.212	3.992	6.142.987

3.3.2 LEGUMINOSAS GRANO. Superficie provincial (ha)

Provincias y CC.AA.	Judías Secas	Habas Secas	Lentejas	Garban-zos	Guisantes Secos	Veza	Altra-muz	Alga-rroba	Yeros	Otras Leguminosas Grano	Total Leguminosas Grano
A CORUÑA	282										282
LUGO	511			1							512
OURENSE	69			1						6	75
PONTEVEDRA	40										40
GALICIA	901			2						6	909
P.DE ASTURIAS	566										566
CANTABRIA	53					128					181
ALAVA	184	508		159	540	255					1.646
GUIPUZCOA	0	0									1
VIZCAYA	1										1
PAIS VASCO	185	509		159	540	255					1.647
NAVARRA		1.188		5	1.601	2.160					4.954
LA RIOJA				24	457	12					493
HUESCA		1.762			3.389	896			173		6.220
TERUEL					982	143			641		1.766
ZARAGOZA		472		12	4.898	526		157	103		6.167
ARAGON		2.234		12	9.270	1.565		157	916		14.153
BARCELONA				2	338	75					415
GIRONA		134			80	17					231
LLEIDA				258	4.754	89					5.100
TARRAGONA					851				20		871
CATALUÑA		134		259	6.023	181			20		6.617
BALEARES	12	173		182	26					1.153	1.546
AVILA	184			540	1.581	678		4			2.987
BURGOS	317	52	139	1.091	4.756	9.812			2.087	862	19.117
LEON	4.322	186		762	939	3.405	67				9.681
PALENCIA	13		455	1.330	4.208	20.402	260		261		26.929
SALAMANCA			1.282	4.642	2.232	33					8.190
SEGOVIA			32	364	703	440			141		1.681
SORIA				85	27	2.038			1.520	113	3.783
VALLADOLID	16		8.778	3.279	20.251	11.877			3.008	25	47.235
ZAMORA	8		29	1.641	8.143	6.559			166	160	16.706
CASTILLA Y LEON	4.861	238	10.716	13.735	42.839	55.244	327	4	7.184	1.160	136.308
MADRID				65	5.543	297			838	57	6.799
ALBACETE	5		5.490		7.291	8.919			5.552		27.256
CIUDAD REAL	11		1.405	105	8.505	581			3.427	61	14.095
CUENCA			20.958	1.040	11.468	6.238			15.410	936	56.052
GUADALAJARA			777	1.643	4.542	858			5.238		13.057
TOLEDO			1.507	3.164	5.170	4.325			3.668	833	18.667
CASTILLA LA MANCHA	16		30.137	5.952	36.976	20.921			33.296	1.830	129.127
ALICANTE						728					728
CASTELLON											
VALENCIA					436	462					898
C. VALENCIANA					436	1.190					1.626
MURCIA											
BADAJOS		257		948	4.232						5.437
CACERES				29							29
EXTREMADURA		257		977	4.232						5.466
ALMERIA			158							85	243
CADIZ		1.148		2.435	223	654		8		27	4.494
CORDOBA		4.865		2.377	3.879				395		11.516
GRANADA		129		1.437	79	2.829			47		4.521
HUELVA		27		1.515			85				1.627
JAEN		1.171		1.295							2.465
MALAGA		1.099		1.486	1.623	562					4.771
SEVILLA		2.734		16.255	3.519	1.841	277				24.626
ANDALUCIA		11.172	158	26.800	9.323	5.888	362	8	441	112	54.264
PALMAS (Las)							4				4
Sta.C.TENERIFE	4						15			7	25
CANARIAS	4						19			7	29
ESPAÑA	6.598	15.906	41.010	48.173	117.265	87.839	709	168	42.694	4.323	364.687

3.3.3 TUBÉRCULOS Y FLORES. Superficie provincial (ha)

Provincias y CC.AA.	Patata	Batata	Chufa	Otros Tuberculos	Total Tubérculos Consumo Humano	Total Flores y Plantas Ornamentales
A CORUÑA	2.963				2.963	38
LUGO	2.436				2.436	1
OURENSE	5.439				5.439	
PONTEVEDRA	1.419				1.419	18
GALICIA	12.257				12.257	56
P.DE ASTURIAS	31				31	3
CANTABRIA	85				85	
ALAVA	2.584				2.584	
GUIPUZCOA	3				3	40
VIZCAYA	16				16	
PAIS VASCO	2.603				2.603	40
NAVARRA	89				89	
LA RIOJA	1.033				1.033	
HUESCA						
TERUEL	136				136	
ZARAGOZA	61				61	22
ARAGON	197				197	22
BARCELONA	182				182	24
GIRONA	31				31	
LLEIDA	1				1	
TARRAGONA						138
CATALUÑA	214				214	162
BALEARES	378				378	42
AVILA	1.584				1.584	
BURGOS	3.234				3.234	
LEON	1.906	3			1.909	
PALENCIA	2.026				2.026	
SALAMANCA	4.328				4.328	
SEGOVIA	1.999	46			2.045	
SORIA	500				500	
VALLADOLID	5.617				5.617	
ZAMORA	1.142				1.142	
CASTILLA Y LEON	22.336	48			22.385	
MADRID	101	10			111	
ALBACETE	1.528				1.528	
CIUDAD REAL	242				242	
CUENCA	102				102	
GUADALAJARA						
TOLEDO	322				322	
CASTILLA LA MANCHA	2.194				2.194	
ALICANTE	706	540			1.246	7
CASTELLON	75				75	5
VALENCIA	216	11	399		626	26
C. VALENCIANA	997	551	399		1.947	38
MURCIA	2.026	7			2.033	48
BADAJOS	561				561	
CACERES	54				54	
EXTREMADURA	615				615	
ALMERIA						50
CADIZ	346	2.752			3.098	14
CORDOBA	1.393				1.393	
GRANADA	138				138	
HUELVA	18				18	1
JAEN						
MALAGA	474				474	
SEVILLA	3.056	804			3.860	39
ANDALUCIA	5.425	3.556			8.981	104
PALMAS (Las)	331	140			472	54
Sta.C.TENERIFE	1.678	60		52	1.789	54
CANARIAS	2.009	200		52	2.261	108
ESPAÑA	52.589	4.373	399	52	57.412	624

3.3.4 CULTIVOS INDUSTRIALES. Superficie provincial (ha)

Provincias y CC.AA.	Caña de Azúcar	Remolacha Azucarera	Algodón	Lino	Girasol	Soja	Colza	Cacahuete	Camelina	Cártamo	Otras Oleaginosas
A CORUÑA LUGO OURENSE PONTEVEDRA											
GALICIA											
P.DE ASTURIAS											
CANTABRIA											
ALAVA GUIPUZCOA VIZCAYA		816			1.505		1.663				
PAIS VASCO		816			1.505		1.663				
NAVARRA		68			4.151	30	6.849				
LA RIOJA		1.605			792		1.078				
HUESCA TERUEL ZARAGOZA					642	201	2.572			265	
ARAGON					5.427			205			
BARCELONA GIRONA LLEIDA TARRAGONA					9.062		1.932				
CATALUÑA					15.130	201	4.504		205	265	
BALEARES					72		1.479				
AVILA BURGOS LEON PALENCIA SALAMANCA SEGOVIA SORIA VALLADOLID ZAMORA		2.313 1.097 7.130 1.045 761 1.460 230 5.389 2.314			9.024 70.273 13.988 50.304 16.988 28.087 41.641 49.517 28.241		2.258 1.308 1.601 465 3.090 1.520 2.321 4.810 2.828		454 608 65		762 122 144 774
CASTILLA Y LEON		21.739			308.064		20.202		1.397	1.802	
MADRID					471		999			25	
ALBACETE CIUDAD REAL CUENCA GUADALAJARA TOLEDO					2.062 180 123.549 22.885 1.614		4.170 3.545 3.236 3.153		509	1.302 3.022	36
CASTILLA LA MANCHA					150.291		14.104		1.013	4.324	36
ALICANTE CASTELLON VALENCIA					228						
C. VALENCIANA					228						
MURCIA					498						4
BADAJOS CACERES					10.139 312	179 44	899 26	156			
EXTREMADURA					10.451	223	925	156			
ALMERIA CADIZ CORDOBA GRANADA HUELVA JAEN MALAGA SEVILLA		6.397	14.804		64.896		69		6		
ANDALUCIA	39	3.882	45.951		27.028		2.152				
PALMAS (Las) Sta.C.TENERIFE	6				227		435				
CANARIAS	6				227		435				
ESPAÑA	45	34.509	70.883		702.300	691	66.730	175	2.615	6.925	40

3.3.4 CULTIVOS INDUSTRIALES. Superficie provincial (ha) (Cont.)

Provincias y CC.AA.	Pimiento para Pimentón	Condimentos	Tabaco	Tomate industria	Lúpulo	Aromáticas	Otros Industriales	Total Industriales
A CORUÑA								
LUGO								
OURENSE								
PONTEVEDRA		0						0
GALICIA		0						0
P.DE ASTURIAS								
CANTABRIA								
ALAVA							444	4.428
GUIPUZCOA								
VIZCAYA		1					2	3
PAIS VASCO		1					446	4.431
NAVARRA				852				11.951
LA RIOJA				9			239	3.723
HUESCA								3.679
TERUEL								5.632
ZARAGOZA				366			27	11.387
ARAGON				366			27	20.698
BARCELONA		3						1.554
GIRONA		89						4.149
LLEIDA								4.706
TARRAGONA		307				254		712
CATALUÑA		399				254		11.121
BALEARES		19						94
AVILA			32					14.082
BURGOS	9						96	73.547
LEON					439			23.767
PALENCIA						316		52.251
SALAMANCA								20.839
SEGOVIA								31.132
SORIA						49		44.386
VALLADOLID						535	1.808	63.041
ZAMORA								33.444
CASTILLA Y LEON	9		32		439	900	1.904	356.489
MADRID						10		1.505
ALBACETE		356				229	4.599	11.416
CIUDAD REAL				565			293	1.038
CUENCA						2.086	3.910	134.938
GUADALAJARA						4.232		33.375
TOLEDO		4						5.275
CASTILLA LA MANCHA		360		565		6.547	8.802	186.042
ALICANTE						48		276
CASTELLON						487		487
VALENCIA		52	0	13		54		120
C. VALENCIANA		52	0	13		588		882
MURCIA	1.361	523		20		2.887	3	5.295
BADAJOS				18.645				30.018
CACERES	794		8.275	1.791				11.241
EXTREMADURA	794		8.275	20.436				41.260
ALMERIA								
CADIZ		438		650		14		87.269
CORDOBA		1.053		1		480		36.015
GRANADA			75				3	740
HUELVA				73			63	14.336
JAEN								4.859
MALAGA		2.271				13	38	5.276
SEVILLA		1.202		6.793		58	30	163.310
ANDALUCIA		4.964	75	7.517		566	134	311.806
PALMAS (Las)								6
Sta.C.TENERIFE								6
CANARIAS								6
ESPAÑA	2.164	6.319	8.383	29.778	439	11.752	11.555	955.303

3.3.5 CULTIVOS FORRAJEROS. Superficie provincial (ha)

Provincias y CC.AA.	Maíz Forrajero	Alfalfa	Veza para Forraje	Otros Forrajes	Total Forrajes	Praderas Polifitas	Nabo Forrajero	Remolacha Forrajera	Coles y Berzas Forrajeras	Otras Plantas Escarda	Total P.E Forrajeras	Total Cultivos Forrajeros
A CORUÑA	45.002	24		20	45.046	52.569		9	438	31	478	98.093
LUGO	18.658	41		30	18.728	85.106		318	432	93	843	104.677
OURENSE	770	24		3	797	1.134		136	396	188	720	2.651
PONTEVEDRA	5.072			55	5.127	14.241		28	243	62	333	19.702
GALICIA	69.502	89		108	69.698	153.050		491	1.509	374	2.374	225.122
P.DE ASTURIAS	7.081	19		1.429	8.528		16		4		20	14.402
CANTABRIA	4.817	64			4.882	80						4.962
ALAVA	148	169	335	338	991		1				1	992
GUIPUZCOA	16				16							16
VIZCAYA	39	1			41							41
PAIS VASCO	204	170	335	338	1.048		1				1	1.049
NAVARRA	2.035	6.939	1.717	2.748	13.440	6.047		194			194	19.681
LA RIOJA		1.289	41	188	1.518	0						1.518
HUESCA	1.166	34.699	1.816	15.293	52.974	5.854						58.828
TERUEL	796	7.417		10.308	18.521	1.942	4				4	20.466
ZARAGOZA		40.392	27	11.748	52.168	1.073				125	125	53.366
ARAGON	1.962	82.509	1.844	37.349	123.663	8.870	4			125	129	132.661
BARCELONA	52	2.544		8.965	11.561	2.416						13.977
GIRONA	957	6.519	744	19.196	27.415	285						27.700
LLEIDA		18.202	324	13.428	31.953	2.661						34.614
TARRAGONA		27		1.373	1.400							1.400
CATALUÑA	1.009	27.292	1.067	42.962	72.330	5.361						77.691
BALEARES	378	480		29.098	29.957		0				0	29.957
AVILA	235	1.152	2.161	18.324	21.872	201						22.073
BURGOS	65	9.882	10.785	4.001	24.733	257				231	231	25.221
LEON		10.762	4.097	5.138	19.997	3.380						23.377
PALENCIA		32.899	3.790	11.866	48.555	3.241						51.797
SALAMANCA	1.268	497	35	46.094	47.894	649						48.544
SEGOVIA	308	448	1.413	8.546	10.715							10.715
SORIA		423	190	847	1.459							1.459
VALLADOLID	67	24.909	8.344	10.372	43.692	416		95			95	44.203
ZAMORA		14.674	2.571	26.619	43.865	1.668						45.533
CASTILLA Y LEON	1.943	95.647	33.387	131.805	262.782	9.813		95		231	326	272.920
MADRID	540	2.157	64	840	3.601	230						3.832
ALBACETE	19	6.880	169	3.805	10.874	64						10.938
CIUDAD REAL	36	1.952	1.907	14.627	18.522	143						18.665
CUENCA			1.747	622	2.369	233						2.602
GUADALAJARA	1.249	14		790	2.053							2.053
TOLEDO	470	6.565		17.704	24.738	1.017						25.755
CASTILLA LA MANCHA	1.775	15.410	3.823	37.548	58.556	1.457						60.013
ALICANTE	9	2.337		224	2.570							2.570
CASTELLON	587	358	115	932	1.992	30						2.022
VALENCIA	6	263	51	1.069	1.388	47						1.435
C. VALENCIANA	602	2.958	165	2.224	5.950	77						6.027
MURCIA	110	429		23	562							562
BADAJÓZ	481	2.740	2.741	9.450	15.412	1.498						16.910
CACERES		158	3.498	11.829	15.484	30.485						45.969
EXTREMADURA	481	2.898	6.238	21.278	30.896	31.983						62.879
ALMERIA	19			106	125							125
CADIZ		2.435	909	9.261	12.605	163			600		600	13.368
CORDOBA		2.234	171	16.505	18.910	269						19.179
GRANADA	43	4.037		3.541	7.621							7.621
HUELVA		64		464	528							528
JAEN		326		2.232	2.557	156						2.713
MALAGA		79	304	6.347	6.731	80						6.810
SEVILLA	204	1.927	1.230	7.833	11.194	739		99		121	220	12.153
ANDALUCIA	266	11.101	2.614	46.290	60.271	1.406		99	600	121	820	62.497
PALMAS (Las)	35			285	320				25		25	345
Sta.C.TENERIFE	4			273	278							278
CANARIAS	39			559	598				25		25	623
ESPAÑA	92.744	249.450	51.297	354.787	748.278	224.229	21	879	2.138	851	3.889	976.396

3.3.6 CULTIVOS HORTÍCOLAS EN CAMPO. Superficie provincial (ha)

Provincias y CC.AA.	Col ⁽¹⁾	Espa- rragos	Apio	Espinaca	Lechuga	Escarola	Acelgas	Sandía	Melón	Calabaza	Calabacín	Pepino	Berenjena	Tomate ⁽²⁾
A CORUÑA	122				45		4			11	5			64
LUGO	58				32		6			6	3			43
OURENSE	96				24		10				4			45
PONTEVEDRA	51			9	65		7				6			52
GALICIA	328			9	165		28			17	18			204
P.DE ASTURIAS				24										
CANTABRIA														0
ALAVA														
GUIPUZCOA										3				1
VIZCAYA					0									1
PAIS VASCO					0					3				2
NAVARRA	1.977	1.402		58		3				75	352	16	85	610
LA RIOJA	182	59	21				29				3			6
HUESCA										14				3
TERUEL										3				
ZARAGOZA	18	20							11	17	5		239	307
ARAGON	18	20							11	34	5		239	310
BARCELONA	139		6	4	15		36	4	82		580	4		263
GIRONA	6				10		2	6	7		26		3	9
LLEIDA	14				1			16		2	1			37
TARRAGONA	418				72			393	29	32	11		19	104
CATALUÑA	577		6	4	99		38	418	119	34	617	4	22	412
BALEARES	117		9		3		4	128	913	400	26		22	430
AVILA								9						
BURGOS										247				
LEON	83				0									3
PALENCIA														1
SALAMANCA					6				6	9				
SEGOVIA					115			3						
SORIA														
VALLADOLID	257	396		63	114					406				
ZAMORA									38	4	18			
CASTILLA Y LEON	340	396		63	235			12	43	666	18			5
MADRID	2						16	37	159	3	13			
ALBACETE	1.118				434				428					1
CIUDAD REAL								883	5.191	270	25		74	15
CUENCA		83							144		6	2		7
GUADALAJARA		3.648							2					
TOLEDO	23		4					21	636	7	23			76
CASTILLA LA MANCHA	1.141	3.731	4		434			904	6.401	277	54	2	74	99
ALICANTE	270		581		1	722	7	35	220	232	84		9	87
CASTELLON	70				30			471	148	75	12	1	6	70
VALENCIA	24				10		20	403	11	740	11	1	16	126
C. VALENCIANA	364		581		41	722	27	909	379	1.047	107	2	31	283
MURCIA	1.489	2	11	152	191	11	4	3.351	12.491	408	83		7	9
BADAJOS	330	762						72	911	154	62		103	899
CACERES	18	887				1	0	14	7	12	12	1	1	320
EXTREMADURA	348	1.650				1	0	85	918	166	74	1	104	1.219
ALMERIA	152							1.998	1.177		56			10
CADIZ	954	1.225	6		12		5	25	413	14		4	2	145
CORDOBA		329						141	122		11			15
GRANADA	2.525	4.051			1.533	174			102	57	238			648
HUELVA								11	239	33		5	5	
JAEN	5	814						11	50	5				2
MALAGA		881						617	188	100	43	2		30
SEVILLA	61	366	44		3		4	976	240	209	81	47	8	885
ANDALUCIA	3.695	7.668	49		1.548	174	10	3.780	2.532	418	430	58	14	1.735
PALMAS (Las)	126							30	50	8	113	27		60
Sta.C.TENERIFE	46			8	12			8	17	4	76	38		19
CANARIAS	172			8	12		38	67	12	189	65		19	61
ESPAÑA	10.751	14.928	680	295	2.756	908	193	9.691	23.977	3.739	1.864	84	618	5.384

(1) Se incluye col repollo, coliflor y col brocoli

(2) No se incluye el tomate con destino a industria

3.3.6 CULTIVOS HORTICOLAS EN CAMPO. Superficie provincial (ha) (Cont.)

Provincias y CC.AA.	Pimiento	Fresa y Freson	Alcachofa	Ajo	Cebolla	Remolacha de mesa	Zanahoria	Maíz dulce	Judías verdes	Grelo	Guisantes verdes	Habas verdes	Champiñón	Lombarda	Puerro	Huerta vacía	Otras Hortalizas	Total Hortalizas (en campo)
A CORUÑA	96	3		2	118		11		115	74	12				13	47	6	749
LUGO	45	1		1	60		7		67	32	4				5	34	29	432
OURENSE	37	4		2	80		4		59	9	8				5	45	1	434
PONTEVEDRA	76	4		1	89		19		85	5	5				29	143	1	648
GALICIA	254	13		6	347		41		326	120	29				52	270	37	2.262
P.DE ASTURIAS	13				15												37	90
CANTABRIA	0			7				2	0								0	10
ALAVA																		
GUIPUZCOA	67								1						5			77
VIZCAYA					0				0									1
PAIS VASCO	67				0				1						5			78
NAVARRA	1.202		503	3	435				221		224				24	18	179	7.390
LA RIOJA	59		181	0	1	3			324		1.301	588			16	67	23	2.865
HUESCA	9	64			409						641					355		1.494
TERUEL																2		5
ZARAGOZA	426		98		747										367	46		2.299
ARAGON	435	64	98		1.156						641				367	402		3.799
BARCELONA	39	1	87		39				87							1.130	111	2.627
GIRONA	3		18	2	8				5		7					118	1	230
LLEIDA					190		192		2							8		464
TARRAGONA	80		163		99			5	98						5	2.357	5	3.888
CATALUÑA	122	1	268	2	336		192	5	192		7				5	3.613	117	7.210
BALEARES	332	33	207		18				14							1.617		4.271
AVILA	66				920	215		394							11			1.615
BURGOS					74				39		5					6		371
LEON	31				8										108	7		241
PALENCIA					25				1									27
SALAMANCA					522				78							9		630
SEGOVIA				1.089	323	324	855	126							506		602	3.942
SORIA																		
VALLADOLID				746	1.265	259	351	344			299				539		302	5.340
ZAMORA	146			22	537			106	37		76					32		1.014
CASTILLA Y LEON	243			1.856	3.674	799	1.206	970	155		380				1.164	54	904	13.181
MADRID	18			434	1.048											112	1	1.843
ALBACETE	313		138	10.808	7.166		201				2.732					47		23.385
CIUDAD REAL	410			3.973	3.363											11		14.216
CUENCA	6			3.037	1.370								322					4.977
GUADALAJARA											148							3.798
TOLEDO	155			24	198						587				6	19	3	1.782
CASTILLA LA MANCHA	883		138	17.842	12.098		201				3.466		322		6	77	3	48.157
ALICANTE	136		1.632		284	9		28	19			4				6.492	127	10.980
CASTELLON	23		541	7	167			2	12							799	5	2.439
VALENCIA	68		338	116	315	7		5	26		1	13		2	12	2.873	106	5.243
C. VALENCIANA	227		2.511	123	766	15		36	57		1	17		2	12	10.164	238	18.663
MURCIA	590		3.428	4	291		147	373	2						61	30.469		53.575
BADAJOS	424			1.090	363													5.172
CACERES	24			9	0			10	1						4	26	6	1.353
EXTREMADURA	448			1.090	372	0		10	1						4	26	6	6.525
ALMERIA	31			98	3							36				3.205		6.767
CADIZ	47	1	35		28	833	806	85	15			2		227	104	137		5.127
CORDOBA	16		30	2.468	523											22	414	4.092
GRANADA	131		448	1.181	416				841		20	6				1.515	36	13.924
HUELVA		573														1		865
JAEN	48			1.399	28											1		2.362
MALAGA	17		20	488	671						72	78				405		3.612
SEVILLA	1.200		25	124	1.602	254	395	659							10	202	416	7.813
ANDALUCIA	1.489	574	559	5.759	3.271	1.087	1.201	745	856		92	122			237	5.455	1.003	44.560
PALMAS (Las)	11	378			115			64	66		5					257	2	1.311
Sta.C.TENERIFE					70		15	210	38		1	3				1.066	34	1.668
CANARIAS	11	378			185		15	274	104		6	3				1.324	35	2.979
ESPAÑA	6.396	1.063	7.891	27.128	24.014	1.904	3.003	2.414	2.253	120	6.146	730	322	2	1.953	53.705	2.546	217.457

3.3.7 CULTIVOS EN INVERNADERO. Superficie provincial (ha)

Provincias y CC.AA.	Cultivos Herbáceos														OTROS HERBACEOS	
	HORTALIZAS														Otros c.	
	Col repollo	Coliflor	Lechuga	Sandía	Melón	Calabacín	Pepino	Berenjena	Tomate	Pimiento	Fresa y Freson	Maíz dulce	Judías Verdes	Otras Hortalizas	Flores	herbáceos (1)
A CORUÑA	0	0	17			1			19	36	0		26	2	60	25
LUGO			0						5	3			2		5	9
OURENSE																2
PONTEVEDRA	0		1			1			10	23			33	0	67	12
GALICIA	1	0	18			1			34	63	0		61	2	132	48
P.DE ASTURIAS									29	5			8	2	2	7
CANTABRIA									20							16
ALAVA																3
GUIPUZCOA			3						51	20						53
VIZCAYA			1			1			12	1			1	0	1	158
PAIS VASCO			3			1			63	20			1	0	1	214
NAVARRA			67						38	1				51		11
LA RIOJA							0			17				4		
HUESCA																21
TERUEL																
ZARAGOZA																9
ARAGON																30
BARCELONA						18	75	2	309	3	58		21	45	82	2
GIRONA						2			11	3	2		17	12	13	
LLEIDA													28			15
TARRAGONA									3							
CATALUÑA						20	75	2	323	5	60		65	57	95	17
BALEARES					43	1	2		47	1				0		30
AVILA									3					1		9
BURGOS																
LEON			0			16			0	2						16
PALENCIA																11
SALAMANCA																4
SEGOVIA											21					
SORIA																
VALLADOLID							16		15							
ZAMORA									7	18			7			
CASTILLA Y LEON			0			16	16		24	20	21		7	1		39
MADRID									115	21	4					
ALBACETE									14							
CIUDAD REAL																19
CUENCA																1
GUADALAJARA																
TOLEDO														17		
CASTILLA LA MANCHA									14				17			19
ALICANTE							18	10	48	451				12	62	37
CASTELLON									10	4						
VALENCIA						4		4	68	6	2		4	33	10	6
C. VALENCIANA						4	18	14	125	462	2		4	45	72	43
MURCIA			1	172	126			66	2	1.333	1.608			6	204	2
BADAJOS							24				28					2
CACERES								0	2	2			1			9
EXTREMADURA							24	0	2	29			1			11
ALMERIA				106	27	132	201	125	955	2.963			22		171	3
CADIZ				54	14	18	11		115	56				11	296	10
CORDOBA															12	38
GRANADA				639	101		1.511	18	1.610	188			3			40
HUELVA										7.843						
JAEN									14					2		1
MALAGA								65	199	219			28	14	26	
SEVILLA				9	9	15			42	7				4	65	39
ANDALUCIA				809	152	165	1.723	207	2.936	3.426	7.850		53	32	571	130
PALMAS (Las)							122		931	296		120				57
Sta.C.TENERIFE							19		5	20		18	23	36	47	8
CANARIAS							141	5	951	296		138	23	36	47	65
ESPAÑA	1	0	90	981	321	373	2.015	231	5.962	5.958	7.933	138	224	255	1.124	682

(1) En otros cultivos herbáceos está incluida la superficie de huerto en invernadero

3.3.7 CULTIVOS EN INVERNADERO. Superficie provincial (ha) (Cont.)

Provincias y CC.AA.	CULTIVOS LEÑOSOS								Viveros	Superficie vacía	Total general	
	Níspero	Aguacate	Platanera	Mango	Papaya	Frambueso	Piña	Otros leñosos				
A CORUÑA									3	22	213	
LUGO											18	
OURENSE									10		16	
PONTEVEDRA								0	78	7	233	
GALICIA								0	91	29	481	
P.DE ASTURIAS									52	4	110	
CANTABRIA											36	
ALAVA											3	
GUIPUZCOA									2		129	
VIZCAYA											174	
PAIS VASCO									2		306	
NAVARRA									65	303	537	
LA RIOJA										19	40	
HUESCA											21	
TERUEL												
ZARAGOZA									159	50	218	
ARAGON									159	50	239	
BARCELONA										158	772	
GIRONA								0	4	4	64	
LLEIDA											43	
TARRAGONA								84	1	88		
CATALUÑA								84	164	966		
BALEARES								2	3	128		
AVILA										1	13	
BURGOS												
LEON										5	39	
PALENCIA											11	
SALAMANCA										1	5	
SEGOVIA								22	38	82		
SORIA												
VALLADOLID											31	
ZAMORA											32	
CASTILLA Y LEON								22	45	214		
MADRID										23	163	
ALBACETE											14	
CIUDAD REAL										17	36	
CUENCA											1	
GUADALAJARA												
TOLEDO											17	
CASTILLA LA MANCHA										17	69	
ALICANTE								29	117	783		
CASTELLON								14		28		
VALENCIA								0	33	92	262	
C. VALENCIANA								0	76	209	1.073	
MURCIA									233	2.622	6.376	
BADAJOS								17	38	108		
CACERES								8	25	47		
EXTREMADURA								25	63	155		
ALMERIA				1	52			22	28.178	32.958		
CADIZ								59	350	995		
CORDOBA								9		60		
GRANADA				71					1.311	5.492		
HUELVA						1.885		2.989	346	13.062		
JAEN								8	74	100		
MALAGA				72	19			141	200	981		
SEVILLA									64	255		
ANDALUCIA				145	70	1.885		2.989	239	30.522	53.902	
PALMAS (Las)			886	8	43				354	2.817		
Sta.C.TENERIFE			12	2.199	114	366		136	42	84	3.131	
CANARIAS			12	3.085	123	409		136	42	438	5.948	
ESPAÑA			12	3.085	268	479	1.885	136	2.989	1.093	34.510	70.744

3.3.8 CULTIVOS EN HUERTOS FAMILIARES. Superficie provincial (ha)

Provincias y CC.AA	Cereales grano	Leguminosas	Tuberculos c. h.	Industriales	Forrajeras	Hortalizas	Frutales cítricos	Frutales no cítricos	Olivar	Viñedo	Otros cultivos leñosos	Barbecho	Sin distribuir	TOTAL	
A CORUÑA	877	154	932	3	614	1.223	55	1.987	0	197		297	396	6.734	
LUGO	366	124	674	0	1.132	1.208	3	1.153	1	49		93	165	4.968	
OURENSE	290	95	900	1	786	1.088	1	1.384	0	194		308	126	5.174	
PONTEVEDRA	722	31	484	3	594	1.404	43	1.346		509		303	494	5.933	
 GALICIA	2.256	403	2.990	7	3.126	4.924	101	5.870	2	949		1.001	1.181	22.810	
 P.DE ASTURIAS	135	491	324		349	1.129	7	367		6	1		95	2.904	
 CANTABRIA	8	57	3		0	155	2	149		1			27	403	
ALAVA		8	69		4	249		526	38	33		7		933	
GUIPUZCOA	43	132	35		13	477		1.018		4		16	17	1.755	
VIZCAYA	1	131	53	1	41	637	0	356		101		22	3	1.345	
 PAIS VASCO	44	271	156	1	58	1.363	0	1.900	38	138		44	20	4.034	
 NAVARRA	8	15	148			1.930		756	123	54			11	3.046	
 LA RIOJA	24	1	60	4		1.712		806	85	61				2.753	
HUESCA	4	1	117			413		202	91	21				848	
TERUEL	15	1	389		8	682		608	10	17		2	1	1.733	
ZARAGOZA	75		194			1.214		604	112	113	10		2	2.323	
 ARAGON	94	1	701		8	2.308		1.413	214	150	10	2	3	4.905	
BARCELONA	9	8	217		13	2.154	7	580	162	63	8			3.221	
GIRONA	34		136	3	35	789		90	46	36			1	1.171	
LLEIDA	7	0	58		3	644		244	29	65			2	1.051	
TARRAGONA	9		64	1	21	1.258	210	785	274	58	5			2.684	
 CATALUÑA	58	9	474	4	72	4.846	217	1.699	510	221	13		3	8.126	
 BALEARES	14	2	22	9	36	1.159	1.147	2.649	797	255	301			6.390	
AVILA		7	53			311	12	186	20	12			7	607	
BURGOS		37	111			286		2.025		38	3		4	2.504	
LEON	167	113	617		234	1.749		1.535	0	46	7		198	4.668	
PALENCIA		10	52		15	139		161	8	11				395	
SALAMANCA	2	1	98			506		169		17			17	811	
SEGOVIA	24		41			161		222	1	5				453	
SORIA	1		55			198		275	19	9				556	
VALLADOLID	9		24		1	217		126	3	14				394	
ZAMORA	14	10	316		20	618	4	733	25	39			38	1.816	
 CASTILLA Y LEON	216	179	1.368		270	4.183	15	5.432	76	191	9		265	12.205	
 MADRID		12	29			349		141		2				533	
ALBACETE	23	0	67		11	699		233	47	8				1.087	
CIUDAD REAL	40		105			534		354	58	7				1.098	
CUENCA			62			264		339	19	59				742	
GUADALAJARA			37			271		266	10				17	602	
TOLEDO	0		106	2	28	1.015		79	6	6				1.242	
 CASTILLA LA MANCHA	63	0	377	2	38	2.782		1.271	140	80			17	4.771	
ALICANTE			1	2	2	368	692	1.179	565	53	25	6	9	2.901	
CASTELLON	7		101	1	39	2.102	108	1.103	604	115	29	22	10	4.241	
VALENCIA	2	2	65	2	11	1.579	377	1.089	601	94	19	20	3	3.865	
 C. VALENCIANA	9	2	167	4	52	4.049	1.178	3.371	1.769	263	74	48	23	11.007	
 MURCIA	1	4	14	14	7	1.206	1.093	1.806	659	42	29		1	4.863	
BADAJOZ	24		7		17	1.156	52	666	364	231				13	2.530
CACERES	22	6	17			945	36	561	206	403				16	2.213
 EXTREMADURA	46	6	25		17	2.101	88	1.227	570	634			29	4.743	
ALMERIA			15			25	66	191	309	43				648	
CADIZ	2		32		13	660	62	123	63	31				987	
CORDOBA		9	88			490	32	313	158	21			5	1.115	
GRANADA	37	9	210		24	1.878	37	606	294	122	8			3.224	
HUELVA	7	2	8		15	159	172	263	346	49			17	1.038	
JAEN	1		30			531	13	449	75	68	1		1	1.169	
MALAGA		1	5		18	574	965	904	234	60				2.760	
SEVILLA	18	12	14		5	485	134	188	90	28	8		17	1.001	
 ANDALUCIA	65	33	402		77	4.801	1.482	3.036	1.569	422	17		40	11.943	
PALMAS (Las)	60	30	166		48	1.331	284	253	112	46	3		2	2.337	
Sta.C.TENERIFE	61	12	355		1	529	147	478	24	175			3	1.786	
 CANARIAS	122	42	521		49	1.860	431	731	137	221	3		5	4.123	
 ESPAÑA	3.164	1.525	7.771	44	4.159	40.858	5.760	32.623	6.689	3.692	456	1.095	1.721	109.558	

3.3.9 CULTIVOS HORTÍCOLAS EN HUERTOS FAMILIARES. Superficie provincial (ha)

Provincias y CC.AA	Col (1)	Espárragos	Apio	Espinaca	Lechuga	Escarola	Acelga	Sandía	Melón	Calabaza	Calabacín	Pepino	Berenjena	Tomate	Pimiento
A CORUÑA	73				81		15			5	13			112	134
LUGO	70			0	58		9			86	8			96	70
OURENSE	96				67		13	1	0	27	10			101	91
PONTEVEDRA	38				69		13		0	3	8			137	123
GALICIA	278			0	275		49	1	1	122	39			446	417
P.DE ASTURIAS	5		0		14		4			36	91		1	111	48
CANTABRIA	5				4		1			3	7		2	31	23
ALAVA					28	0	1			1	10	0	1	70	41
GUIPUZCOA	0		0		69	5	9			2	35	0	2	169	83
VIZCAYA	0				60	5	7			2	40	2	2	219	143
PAIS VASCO	0		0		157		11	17		5	85	2	5	458	268
NAVARRA	0	54			122		4		41	12	19	14		259	230
LA RIOJA	0	3	0		19		3	1	3	1	58	3		203	137
HUESCA	1	3			21		2	4	2	2	18	6	9	94	35
TERUEL	4			2	17	0	12	7	14	16	24	24	1	142	43
ZARAGOZA	2	10			24		15	2	2	15	22	2		240	36
ARAGON	7	13		2	62	0	29	13	19	32	64	32	10	476	113
BARCELONA	6				33		1		6	4	91	3	32	478	32
GIRONA	1				77			2	0	3	6		0	229	7
LLEIDA	1				24	1	4	1	6	7	15	1	32	134	56
TARRAGONA	1				32			2	32		14	3	7	188	23
CATALUÑA	9				166	1	5	5	44	14	127	6	72	1.029	118
BALEARES							5	8	46	5	1	1	9	150	27
AVILA	5				10			5	4		7	0		63	25
BURGOS	1	3			3					8	7			64	19
LEON	37				23		4	15	8	33	27	2	0	132	136
PALENCIA					6			6			4	1	1	36	14
SALAMANCA	7				17			12	9	7	11	4		47	12
SEGOVIA	1				0		0	32	14	16	12	1		25	6
SORIA							1				1			9	
VALLADOLID	2	6			2		1	4	12	6	13	4		40	17
ZAMORA	7				4			9	10	51	10			128	44
CASTILLA Y LEON	60	8			65		6	82	58	121	91	11	1	545	273
MADRID		11						7	9		12	35		70	41
ALBACETE			4		0				5	5	3	1		149	15
CIUDAD REAL					3		3	11	48	1	6	28	10	108	42
CUENCA										3	42	4		81	2
GUADALAJARA	6				5					9	14			69	31
TOLEDO		21			4			59	46	39	25	8	1	206	72
CASTILLA LA MANCHA	6	21	4		12		3	70	99	58	91	41	11	614	161
ALICANTE	0				5		0	5	10	21	21	2	2	61	22
CASTELLON	4	0			4		0	18	14	25	44	3	5	316	29
VALENCIA	1	2			5			44	4	122	13	2	14	206	61
C. VALENCIANA	5	3			14		0	67	28	168	78	7	21	583	112
MURCIA					1		5	9		7	18	1	25	43	14
BADAJOS	11	3			25			71	108	17	50	20	30	214	103
CACERES	1	3			1			129	134	21	9	6	4	144	105
EXTREMADURA	12	6			26			201	242	37	59	26	34	358	208
ALMERIA											1			17	6
CADIZ					3			28	36	4	14	7	10	68	37
CORDOBA	1	5			1		2	10	4		23	13	29	211	89
GRANADA	1	14			13		2	166	40	32	91	49	24	372	191
HUELVA	1				12			2	2	27	1	0	9	43	20
JAEN		13			3		1	23	26	11	4	15	20	133	51
MALAGA	4				4		4	35	7	1	27		4	97	98
SEVILLA	0	2			3		4	5	5	11	30	3	4	104	60
ANDALUCIA	8	35			40		13	269	120	86	190	87	101	1.044	552
PALMAS (Las)	3				18			11		31	9			42	20
Sta.C.TENERIFE	12				6		0			7	6			3	2
CANARIAS	15				24		0	11		38	15			45	21
ESPAÑA	411	153	5	2	1.001	12	140	739	718	743	1.043	267	292	6.467	2.763

(1) Se incluye col repollo, coliflor y col brocoli

3.3.9 CULTIVOS HORTÍCOLAS EN HUERTOS FAMILIARES. Superficie provincial (ha) (Cont.)

Provincias y CC.AA	Fresa y Fresón	Alcachofa	Ajo	Cebolla	Remolacha de mesa	Zana-horia	Maíz dulce	Judías verdes	Grelo	Guisantes verdes	Habas verdes	Huerto vacío	Lombarda	Puerro	Otras Hortalizas	Total general
A CORUÑA	6		6	139		9		155	30	9		414		20	2	1.223
LUGO	2		3	95	9	11		133	2	6	12	529		7	1	1.208
OURENSE	3		9	118	10	10		102	2	10	3	404		10	2	1.088
PONTEVEDRA	3		3	111	0	9		128	25	11	0	704		17	1	1.404
GALICIA	14		20	464	20	39		519	60	36	15	2.051		53	7	4.924
P.DE ASTURIAS	5	2	0	109	5	1		16		2	1	672		3	2	1.129
CANTABRIA			1	5				0	13			61				155
ALAVA				20		4		30				35		6		249
GUIPUZCOA	0		0	30		6		48			1	4		14		477
VIZCAYA			0	22		4	16	89				12		14		637
PAIS VASCO	0		0	72		14	16	167				1		34		1.363
NAVARRA		40	4	129				200		1	9	665		55	73	1.930
LA RIOJA	1	60	15	87				172			80	845			18	1.712
HUESCA	1	1	2	32			0	53			0	126		0		413
TERUEL		2	8	87		3		68			3	200		1	5	682
ZARAGOZA		6	7	128				81			0	559			61	1.214
ARAGON	1	9	17	247		3	0	202			3	885		1	66	2.308
BARCELONA		18		48			3	137			7	1.256				2.154
GIRONA		0	3	49		1		26		10	1	374				789
LLEIDA		8	1	42				40		0	2	268				644
TARRAGONA		28		49			0	32		6	4	837		1		1.258
CATALUÑA		55	4	188		1	3	235		16	15	2.735		1		4.846
BALEARES		2	4	77			0	6			2	813				1.159
AVILA	0		2	16				65				109				311
BURGOS	0		6	38				51			1	82	3			286
LEON	2	0	8	124	2	2	1	89		4		1.089		5	6	1.749
PALENCIA			14	23				22		5		8		0		139
SALAMANCA	12		64	95		3		5		6	33	152	1	1	7	506
SEGOVIA			3	2				11				35			1	161
SORIA		1	9	11				29			1	135				198
VALLADOLID		3	15	23				7			4	59				217
ZAMORA	0		15	24		1	6	69		3	6	224		8		618
CASTILLA Y LEON	14	4	135	356	2	5	7	347		18	44	1.896	5	16	14	4.183
MADRID			7	34			2	9				114				349
ALBACETE			43	18				13			14	411			18	699
CIUDAD REAL			5	28				6			2	170			61	534
CUENCA			12	10				1			5	104				264
GUADALAJARA	1	2	3	66				18				38	1		8	271
TOLEDO		7	3	87				42			1	382			13	1.015
CASTILLA LA MANCHA	1	9	66	208				80			22	1.104	1		101	2.782
ALICANTE		15		19			2	5			0	176			0	368
CASTELLON	0	100	2	88			14	34			8	1.392				2.102
VALENCIA	1	60	8	84			4	30			9	905		0	2	1.579
C. VALENCIANA	1	176	10	191			20	70			18	2.473		0	2	4.049
MURCIA			1	13			5	1				1.051			11	1.206
BADAJOS	2	2	34	57				1				395			14	1.156
CACERES				46				6			1	323			12	945
EXTREMADURA	2	2	34	104				7			1	718			26	2.101
ALMERIA			1	1												25
CADIZ	1	8	3	31			21	4			6	245			134	660
CORDOBA		1	11	8			4	1			34	40			2	490
GRANADA		5	15	62			18	17		6	5	755			2	1.878
HUELVA	2	2		5				1				32				159
JAEN		9		3				5				213				531
MALAGA				29							7	256				574
SEVILLA		9	2	29		2	6				1	116			89	485
ANDALUCIA	3	36	31	168		2	49	28		6	53	1.656			227	4.801
PALMAS (Las)				57		1	84	1			2	1.054				1.331
Sta.C.TENERIFE			3	78		1	72	11			5	302		1	19	529
CANARIAS			3	135		2	156	12			7	1.355		1	19	1.860
ESPAÑA	44	395	352	2.586	27	66	260	2.083	60	80	270	19.145	5	166	567	40.858

3.3.10 FRUTALES CÍTRICOS. Superficie provincial (ha)

Provincias y CC.AA.	Naranja	Mandarino	Limonero	Naranja Amargo	Pomelo	Otros Cítricos	Total Cítricos
A CORUÑA	30		96				126
LUGO		13	3				15
OURENSE			1				1
PONTEVEDRA	20		28				48
GALICIA	50	13	128				191
P.DE ASTURIAS							
CANTABRIA							
ALAVA							
GUIPUZCOA							
VIZCAYA			12				12
PAIS VASCO			12				12
NAVARRA							
LA RIOJA							
HUESCA							
TERUEL							
ZARAGOZA							
ARAGON							
BARCELONA							
GIRONA							
LLEIDA							
TARRAGONA	2.172	8.745	14				10.930
CATALUÑA	2.172	8.745	14				10.930
BALEARES	517	67	400				984
AVILA							
BURGOS							
LEON							
PALENCIA							
SALAMANCA							
SEGOVIA						34	34
SORIA							
VALLADOLID							
ZAMORA							
CASTILLA Y LEON						34	34
MADRID							
ALBACETE							
CIUDAD REAL							
CUENCA							
GUADALAJARA							
TOLEDO							
CASTILLA LA MANCHA							
ALICANTE	10.564	8.037	14.512		331	245	33.688
CASTELLON	7.112	27.664	129		16	446	35.367
VALENCIA	54.037	36.909	133	2	309	466	91.857
C. VALENCIANA	71.712	72.610	14.774	2	656	1.158	160.912
MURCIA	11.101	7.483	26.321		737	115	45.758
BADAJOS	18						18
CACERES					59		59
EXTREMADURA	18				59		77
ALMERIA	3.854	2.650	1.956		123	5	8.589
CADIZ	977	116	1				1.094
CORDOBA	10.685	459	3		187		11.334
GRANADA	1.657		292				1.949
HUELVA	13.100	7.906	1.056			42	22.105
JAEN	1						1
MALAGA	3.069	574	3.854		32		7.529
SEVILLA	30.052	3.873	33	273	629		34.861
ANDALUCIA	63.396	15.578	7.196	273	970	48	87.461
PALMAS (Las)	456		156				612
Sta.C.TENERIFE	486	2	75			27	590
CANARIAS	942	2	231			27	1.202
ESPAÑA	149.909	104.498	49.074	275	2.422	1.382	307.560

3.3.11 FRUTALES NO CÍTRICOS. Superficie provincial (ha)

Provincias y CC.AA.	Manzano	Manzano no comercial	Peral	Membri-llero	Nispero	Total Frutales Pepita	Albarico-que-ro	Cerezo y Guindo	Melocotonero y Nectarinas	Ciruelo	Total frutales Hueso
A CORUÑA	447	1.171	153	12	12	1.796		223	257	149	629
LUGO	188	1.277	123	4		1.593		246	79	42	368
OURENSE	31	504	93	5	0	634		190	98	65	353
PONTEVEDRA	364	338	58	4	6	771		101	98	77	276
GALICIA	1.030	3.292	428	25	19	4.794		761	532	333	1.627
P.DE ASTURIAS	4.003	143	7		3	4.155		21	5	6	32
CANTABRIA	20	1	2			23	0	1	1	1	2
ALAVA	26	7	25			58		0			1
GUIPUZCOA	1.911	4				1.916					
VIZCAYA	11	18	82			111		2			2
PAIS VASCO	1.949	29	107			2.085		2		1	3
NAVARRA	219	14	1.018	2		1.253	38	372	290	138	838
LA RIOJA	507	64	2.899			3.469	17	193	631	165	1.006
HUESCA	477		548			1.025	436	271	11.122	164	11.993
TERUEL	25	28	19			73	84	294	1.382	27	1.787
ZARAGOZA	3.540		3.438	6		6.984	3.774	12.241	7.905	1.717	25.637
ARAGON	4.042	28	4.006	6		8.082	4.294	12.806	20.409	1.909	39.417
BARCELONA	57	35	108		47	247	11	956	279	277	1.522
GIRONA	2.452		49	1		2.501	25	70	11	10	117
LLEIDA	8.057		7.367	89		15.512	1.221	402	17.656	142	19.420
TARRAGONA	140		61	14	9	224	400	1.411	573	395	2.779
CATALUÑA	10.706	35	7.584	104	57	18.485	1.656	2.839	18.519	823	23.837
BALEARES	24		29	7	25	85	320	1	9	20	349
AVILA	521	80	119			720		487	46		533
BURGOS	263	13	4			280		35			35
LEON	432	221	948	53		1.654		457		11	468
PALENCIA											
SALAMANCA	54	3	1			58		306		36	342
SEGOVIA	7					7					
SORIA	2.569					2.569	3			5	8
VALLADOLID		2				2		0	0		1
ZAMORA	95	6	4	0		106	0	146	3	24	174
CASTILLA Y LEON	3.942	325	1.076	53		5.396	3	1.431	50	76	1.560
MADRID										356	356
ALBACETE	8				2	10	2.113	15	955	112	3.195
CIUDAD REAL											
CUENCA	15	10	5	2		31	10	39	1	199	249
GUADALAJARA	24	4	10			38		23		4	26
TOLEDO			34			34	6	23	14	530	573
CASTILLA LA MANCHA	47	14	49	2	2	114	2.129	100	969	845	4.043
ALICANTE	603		62	47	1.045	1.756	390	2.341	335	151	3.217
CASTELLON	31	27	82	3	40	183	41	460	153	38	692
VALENCIA	70	21	181	4	48	323	4.418	77	3.524	1.220	9.239
C. VALENCIANA	704	48	324	54	1.132	2.262	4.850	2.878	4.013	1.409	13.149
MURCIA	2		1.104		1	1.107	10.677	265	16.804	912	28.658
BADAJOS	22		336	9		366	105	3	6.192	3.553	9.854
CACERES			50			50	3	9.900	47	657	10.606
EXTREMADURA	22		386	9		417	108	9.903	6.239	4.210	20.460
ALMERIA							13		48	1	62
CADIZ	3		3	2		8	0		2	6	9
CORDOBA	22		1	330	1	354		7		37	45
GRANADA	355		121	68	480	1.024	3	978	410	78	1.468
HUELVA			1		9	10			854	545	1.399
JAEN		0	12		0	12	0	725	25	217	966
MALAGA	8		14		13	35	133	9	113	28	282
SEVILLA				73		73	64	29	4.014	366	4.473
ANDALUCIA	388	0	151	473	503	1.516	214	1.747	5.465	1.277	8.703
PALMAS (Las)	26		11	7	42	85	9		27	25	61
Sta.C.TENERIFE	95	6	67	3	26	197	16	6	31	93	146
CANARIAS	121	6	78	10	68	282	26	6	58	118	207
ESPAÑA	27.723	3.998	19.248	744	1.809	53.523	24.331	33.325	73.993	12.597	144.247

3.3.11 FRUTALES NO CÍTRICOS. Superficie provincial (ha) (Cont.)

Provincias y CC.AA.	Higuera	Chirimoyo	Aguacate	Platanera	Caqui	Kiwi	Chumbera	Mango	Granado	Piña	Frambueso	Otros frutales carnosos ⁽¹⁾	Total Frutales Carnosos	
A CORUÑA	74					166							240	
LUGO	21					7							28	
OURENSE	11					4							14	
PONTEVEDRA	11			11		459							482	
GALICIA	117			11		636							764	
P.DE ASTURIAS						215							215	
CANTABRIA	0					5							5	
ALAVA														
GUIPUZCOA						0							0	
VIZCAYA						11							11	
PAIS VASCO						11							11	
NAVARRA						83							83	
LA RIOJA					2	2							4	
HUESCA	184				247	205							636	
TERUEL														
ZARAGOZA	40				42			37					120	
ARAGON	224				290	205		37					756	
BARCELONA	27												27	
GIRONA	47							1					48	
LLEIDA	265				48	4		9					326	
TARRAGONA	16				243	2		89				8	358	
CATALUÑA	355				292	6		99				8	759	
BALEARES	3.024						78	21					3.123	
AVILA	316												316	
BURGOS														
LEON														
PALENCIA														
SALAMANCA	5												5	
SEGOVIA														
SORIA														
VALLADOLID												108	108	
ZAMORA														
CASTILLA Y LEON	321											108	429	
MADRID	264					34							297	
ALBACETE	10				2								12	
CIUDAD REAL	3												3	
CUENCA	1												1	
GUADALAJARA														
TOLEDO	1.581												1.581	
CASTILLA LA MANCHA	1.595				2								1.597	
ALICANTE	582		272		17		192		3.372				4.434	
CASTELLON	18		257		98				73				446	
VALENCIA	96		927		15.807	301			1.152	6			18.289	
C. VALENCIANA	696		1.455		15.922	301		192	4.596	6			23.169	
MURCIA	62		6		27		323		476				894	
BADAJOS	7.449				113		10		147				7.719	
CACERES	4.817					8	15					41	4.880	
EXTREMADURA	12.266				113	8	25		147			41	12.600	
ALMERIA	12		6				4		33				56	
CADIZ	30		215				70		2				317	
CORDOBA	2						4		239				245	
GRANADA	1.214	2.394	3.762		39			965	51				8.425	
HUELVA	803	1			917	204		36	352		1.512		3.825	
JAEN	5				35				15				55	
MALAGA	125	6	10.412				15	3.447	98				14.103	
SEVILLA	33		31		415								479	
ANDALUCIA	2.224	2.401	14.427		1.407	204	94	4.447	790		1.512		27.505	
PALMAS (Las)	76		174		366		142	61		10			829	
Sta.C.TENERIFE	110	1	1.083		6.506	3	16	72	214	1	1	9	8.014	
CANARIAS	186	1	1.258		6.872	3	16	214	274	1	10	9	8.843	
ESPAÑA	21.334	2.402	17.158		6.872	18.057	1.724	925	4.722	6.168	16	9	1.668	81.054

(1) Papaya

3.3.11 FRUTALES NO CÍTRICOS. Superficie provincial (ha) (Cont.)

Provincias y CC.AA.	Almendro	Almendro abandonado	Almendro no comercial	Nogal Fruto	Castaño	Avellano	Pistacho	Total Frutos secos	Otros Frutales No cítricos ⁽¹⁾	Total Frutales No cítricos
A CORUÑA				216	1.960	2		2.178		4.843
LUGO				229	2.921	0		3.150	20	5.158
OURENSE				156	5.671	11		5.838	17	6.857
PONTEVEDRA				25	743	1		768	26	2.324
GALICIA				626	11.294	14		11.934	63	19.182
P.DE ASTURIAS				240	10	3		252	30	4.683
CANTABRIA				30				30	2	62
ALAVA	11		139	35		43		228		287
GUIPUZCOA				307				307		2.223
VIZCAYA				9		1		9		133
PAÍS VASCO	11		139	350		44		543		2.642
NAVARRA	3.255	1.117	18	290		5	3	4.689		6.863
LA RIOJA	8.249	5.314	1	1.080		8	19	14.670		19.150
HUESCA	18.988	2.068	2	134			83	21.274		34.928
TERUEL	26.219	2.652	14	199		2	82	29.168		31.027
ZARAGOZA	44.666	9.545	35	212		6	254	54.717	8	87.467
ARAGON	89.872	14.264	51	544		8	419	105.159	8	153.422
BARCELONA	902	1.058		117		14		2.091		3.887
GIRONA		10		4		2.117		2.131		4.797
LLEIDA	24.031	3.172	257	1.429		12	60	28.961	15	64.235
TARRAGONA	17.826	8.582	26	367		12.552	21	39.373	12	42.747
CATALUÑA	42.759	12.822	283	1.917		14.694	81	72.556	27	115.665
BALEARES	11.814	7.059	12.414	25				31.312	48	34.916
AVILA	4			4	115		422	545		2.114
BURGOS	60	169	32	677		10		948		1.264
LEON	26	7	0	343	2.759		31	3.167	19	5.307
PALENCIA	61	85					192	339		339
SALAMANCA	621	49		97			238	1.005		1.410
SEGOVIA	5	82					82	169		175
SORIA	1.276	115		21				1.413		3.990
VALLADOLID	1.595	187	11	199			146	2.138		2.248
ZAMORA	686	48	43	21	1.788		39	2.624		2.904
CASTILLA Y LEON	4.335	742	86	1.362	4.662	10	1.151	12.347	19	19.751
MADRID	1.280	494	9	7			743	2.534		3.187
ALBACETE	62.386	2.414	49	2.101			4.729	71.680	12	74.909
CIUDAD REAL	21.934	604	195	300	7		7.560	30.600	235	30.837
CUENCA	29.485	2.064	124	1.128		4	3.904	36.709	110	37.100
GUADALAJARA	560	369		227			151	1.307		1.371
TOLEDO	25.342	1.090	709	318			8.575	36.034	4	38.226
CASTILLA LA MANCHA	139.708	6.541	1.077	4.073	7	4	24.919	176.329	360	182.444
ALICANTE	22.143	5.498	479	109				28.230	346	37.984
CASTELLON	31.775	6.220	1.064	444		1.289	1	40.793	23	42.137
VALENCIA	37.526	7.535	290	716		135	159	46.362	51	74.264
C. VALENCIANA	91.444	19.253	1.834	1.268		1.425	161	115.384	420	154.384
MURCIA	108.531	8.747	1.718	150			909	120.055	2	150.715
BADAJOS	11.774	588	408	971				14.689	16	32.644
CACERES	1.431	25		486	2.770		224	4.936	29	20.503
EXTREMADURA	13.205	613	408	1.457	2.770		1.172	19.625	45	53.147
ALMERIA	47.073	4.122	1.082				130	52.406	7	52.530
CADIZ	616	2	11				137	765	105	1.204
CORDOBA	8.810	78	7	87			135	9.117	20	9.781
GRANADA	92.675	9.636	368	840	69		1.156	104.744	27	115.687
HUELVA	2.566	246	25	20	3.119			5.976	2.055	13.264
JAEN	7.121	617	0	179			384	8.301		9.334
MALAGA	17.762	5.449	5.843	641	1.407		413	31.514	55	45.988
SEVILLA	8.963	12		7	57		183	9.222	331	14.579
ANDALUCIA	185.586	20.162	7.335	1.773	4.652		2.537	222.045	2.600	262.368
PALMAS (Las)		14		10	22			46	86	1.107
Sta.C.TENERIFE	105	207		1	321			634	35	9.026
CANARIAS	105	221		11	343			680	121	10.133
ESPAÑA	700.156	97.350	25.373	15.204	23.737	16.213	32.114	910.146	3.744	1.192.715

(1) Datilera, arándano, grosella, azufaífo

3.3.12 VIÑEDO. Superficie provincial (ha)

Provincias y CC.AA.	Viñedo Uva de Mesa blanca sin semilla	Viñedo Uva de Mesa blanca con semilla	Viñedo Uva de Mesa roja sin semilla	Viñedo Uva de Mesa roja con semilla	Viñedo Uva de Transformación	Total Viñedo
A CORUÑA					2.304	2.304
LUGO					1.987	1.987
OURENSE					8.816	8.816
PONTEVEDRA					12.081	12.081
GALICIA					25.188	25.188
P.DE ASTURIAS					3	3
CANTABRIA					25	25
ALAVA					12.130	12.130
GUIPUZCOA					1.173	1.173
VIZCAYA					25	25
PAIS VASCO					13.328	13.328
NAVARRA					19.237	19.237
LA RIOJA					52.789	52.789
HUESCA					4.926	4.926
TERUEL					2.325	2.325
ZARAGOZA					29.013	29.013
ARAGON					36.265	36.265
BARCELONA	16				25.126	25.142
GIRONA					2.852	2.852
LLEIDA		171			4.771	4.943
TARRAGONA					23.673	23.673
CATALUÑA	16	171			56.422	56.609
BALEARES			1	0	2.749	2.750
AVILA					3.297	3.297
BURGOS					19.645	19.645
LEON					5.058	5.058
PALENCIA					458	458
SALAMANCA					2.059	2.059
SEGOVIA					2.688	2.688
SORIA					632	632
VALLADOLID					23.113	23.113
ZAMORA					13.021	13.021
CASTILLA Y LEON					69.970	69.970
MADRID					9.995	9.995
ALBACETE					94.451	94.451
CIUDAD REAL					164.084	164.084
CUENCA			2		102.160	102.163
GUADALAJARA					1.502	1.502
TOLEDO					105.830	105.830
CASTILLA LA MANCHA					468.027	468.029
ALICANTE	134	5.391	132	383	7.406	13.447
CASTELLON	15	8			558	581
VALENCIA	82	94	34	2	52.962	53.175
C. VALENCIANA	231	5.494	166	386	60.927	67.203
MURCIA	1.720	764	2.816	643	21.371	27.313
BADAJOS					81.373	81.640
CACERES					4.412	4.412
EXTREMADURA					85.785	86.052
ALMERIA	5	20	40	257	559	881
CADIZ					5.491	5.491
CORDOBA		12			5.453	5.465
GRANADA			404		4.204	4.608
HUELVA		1			1.411	1.412
JAEN					217	217
MALAGA		33		5	3.315	3.352
SEVILLA		246	44	661	2.024	2.976
ANDALUCIA	5	312	489	923	22.673	24.402
PALMAS (Las)					1.669	1.671
Sta.C.TENERIFE					6.405	6.405
CANARIAS					8.074	8.076
ESPAÑA	2.238	6.745	3.470	1.952	952.829	967.234

3.3.13 OLIVAR. Superficie provincial (ha)

Provincias y CC.AA.	Olivar Aceituna de Mesa	Olivar de Doble Aptitud (mesa y almazara)	Olivar Aceituna de Almazara	Total Olivar
A CORUÑA				
LUGO				
OURENSE			20	20
PONTEVEDRA			0	0
GALICIA			20	20
P.DE ASTURIAS				
CANTABRIA				
ALAVA	18		302	321
GUIPUZCOA			1	1
VIZCAYA				
PAIS VASCO	18		304	322
NAVARRA		115	9.050	9.165
LA RIOJA		41	3.317	3.358
HUESCA	6	5	9.914	9.925
TERUEL		1.579	28.484	30.064
ZARAGOZA		1	20.325	20.325
ARAGON	6	1.585	58.723	60.314
BARCELONA		74	2.634	2.708
GIRONA			5.059	5.059
LLEIDA		235	36.187	36.423
TARRAGONA	20	971	70.217	71.208
CATALUÑA	20	1.281	114.097	115.398
BALEARES	38	74	8.668	8.780
AVILA			2.767	2.767
BURGOS				
LEON				
PALENCIA				
SALAMANCA			1.583	1.583
SEGOVIA				
SORIA				
VALLADOLID		20	1.310	1.330
ZAMORA	5	135	440	579
CASTILLA Y LEON	5	154	6.099	6.259
MADRID			29.425	29.425
ALBACETE			38.587	38.587
CIUDAD REAL			198.358	198.358
CUENCA			33.892	33.892
GUADALAJARA			20.904	20.904
TOLEDO	18		144.059	144.077
CASTILLA LA MANCHA	18		435.798	435.816
ALICANTE	9	3	30.828	30.840
CASTELLON	28	35	30.224	30.286
VALENCIA	10	13	34.499	34.522
C. VALENCIANA	47	51	95.551	95.649
MURCIA	50	29	28.975	29.054
BADAJOS	279	280	228.368	228.928
CACERES	19.833	510	37.937	58.279
EXTREMADURA	20.112	790	266.305	287.207
ALMERIA	10	83	36.262	36.355
CADIZ	29	115	34.196	34.340
CORDOBA	784	47.709	325.589	374.081
GRANADA	300	74	209.332	209.705
HUELVA	6.014	362	21.286	27.661
JAEN	446	224	592.178	592.848
MALAGA		13.124	132.506	145.630
SEVILLA	48.124	47.703	136.041	231.868
ANDALUCÍA	55.706	109.393	1.487.389	1.652.489
PALMAS (Las)	99	159	95	354
Sta.C.TENERIFE		1	10	11
CANARIAS	99	160	106	365
ESPAÑA	76.120	113.674	2.543.827	2.733.620

3.3.14 OTROS CULTIVOS LEÑOSOS Y VIVEROS. Superficie provincial (ha)

Provincias y CC.AA.	Algarrobo	Otros cultivos Leñosos	Total Otros cultivos leñosos	Total Viveros
A CORUÑA				241
LUGO				111
OURENSE				52
PONTEVEDRA				34
GALICIA				438
P.DE ASTURIAS				138
CANTABRIA				21
ALAVA				2
GUIPUZCOA				378
VIZCAYA				
PAIS VASCO				380
NAVARRA		12	12	271
LA RIOJA				234
HUESCA				31
TERUEL				76
ZARAGOZA		2	2	336
ARAGON		2	2	444
BARCELONA	97	5	102	498
GIRONA	16		16	158
LLEIDA				229
TARRAGONA	7.402		7.402	772
CATALUÑA	7.515	5	7.520	1.657
BALEARES	14.493		14.493	228
AVILA				360
BURGOS				141
LEON				199
PALENCIA				
SALAMANCA		18	18	40
SEGOVIA				271
SORIA				
VALLADOLID				827
ZAMORA				
CASTILLA Y LEON		18	18	1.838
MADRID				10
ALBACETE				285
CIUDAD REAL	21		21	
CUENCA		33	33	333
GUADALAJARA		404	404	37
TOLEDO				
CASTILLA LA MANCHA	21	438	459	655
ALICANTE	840	13	852	3.302
CASTELLON	6.788		6.788	1.273
VALENCIA	8.822	143	8.966	4.745
C. VALENCIANA	16.451	156	16.606	9.320
MURCIA	1.833		1.833	857
BADAJOS				192
CACERES				830
EXTREMADURA				1.022
ALMERIA	404	15	420	601
CADIZ	1.201	104	1.305	133
CORDOBA		16	16	271
GRANADA	81		81	215
HUELVA				
JAEN				134
MALAGA	556	65	621	1.062
SEVILLA	83	26	109	225
ANDALUCIA	2.325	226	2.551	2.641
PALMAS (Las)		8	8	4
Sta.C.TENERIFE				425
CANARIAS		8	8	429
ESPAÑA	42.638	864	43.502	20.583

3.4.- Distribución de superficies por sistema de cultivo: secano y regadío.

Se incluye aquí la distribución de la superficie de cada cultivo según el sistema de explotación: secano o regadío. El detalle de cultivos en invernadero y huertos familiares puede verse en el epígrafe anterior.

Los resultados están referidos a las comunidades autónomas, puesto que la consistencia para ámbitos territoriales menores puede no ser suficiente. Al disponerse de datos sobre la composición de las principales asociaciones de cultivos ha podido calcularse la superficie dedicada a cada cultivo, resultante de prorratear la superficie total de la asociación por el porcentaje de participación de cada uno de los cultivos que la integran.

3.4.1 CULTIVOS EN SECANO. Distribución por Comunidades Autónomas (ha)

CULTIVOS	ESPAÑA	GALICIA	P.DE ASTURIAS	CANTABRIA	PAIS VASCO	NAVARRA	LA RIOJA	ARAGON	CATALUÑA
Trigo duro	324.907					2.890		65.782	155
Trigo blando	1.531.623	12.496		595	28.547	66.391	30.602	132.033	60.822
Cebada 2 carreras	2.365.232	658		50	14.017	60.909	17.535	399.409	173.949
Cebada 6 carreras	195.815					888	172	3.602	186
Avena	386.591	122		64	6.211	9.973	75	27.675	6.288
Centeno	143.499	4.753				280	92	13.513	209
Triticale	188.437	91					439	30.960	2.032
Mezcla de cereales	35.763							119	4
Maiz	18.566	12.631	165	11	246	45	76	368	2.657
Sorgo	2.675								9
Otros cereales grano	1.615							479	193
Quinoa	1.775							260	204
TOTAL CEREALES GRANO	5.196.498	30.751	165	721	49.021	141.375	48.991	674.200	246.709
Judías secas	1.558	830	491	52	185				
Habas secas	14.640				509	1.181		1.933	128
Lentejas	40.826								
Garbanzos	47.517	1			159	5	24	12	259
Guisantes secos	104.672				540	1.417	407	8.705	4.531
Veza	86.036			128	255	2.128	12	1.265	124
Altramuz	676								
Algarrobas	12								
Yeros	42.566							916	20
O. leguminosas grano	4.323	6							
TOTAL LEGUMINOSAS GRANO	342.826	837	491	180	1.647	4.731	443	12.831	5.062
Patata	12.299	8.611	28		2.159	85			4
Batata boniato	61								
TOTAL TUBERCULOS	12.361	8.611	28		2.159	85			4
Caña de azúcar	39								
Remolacha azucarera	6.325				106				
Algodon	7.038								
Girasol	655.705				1.505	2.393	792	13.519	1.200
Soja	166								166
Colza	46.451				1.663	5.838	1.049	2.006	7.426
Camelina	2.160							205	
Cártamo	6.925							265	
Otras oleaginosas	36								
Tomate industria	125						8		
Pimiento para pimentón	9								
Condimentos	5.109	0			1				89
Aromáticas	10.429								28
O. cultivos indust.	497				164		142		
TOTAL CULTIVOS INDUSTRIALES	741.014	0			3.439	8.231	1.991	15.994	8.909
Maiz forrajero	82.442	68.639	7.081	4.545	204	28		796	170
Alfalfa	88.686	87	19	64	170	238	471	15.141	8.340
Veza (veza+avena)	49.797				335	1.712	41	1.749	1.044
Otros forrajes	308.316	108	1.429		338	1.917	18	19.600	34.569
Praderas polifitas	185.827	151.668	5.536	80		5.232		8.170	4.901
Nabo forrajero	17		16		1				
Remolacha forrajera	340	340							
Coles y berzas forr.	1.809	1.205	4						
O. de escarda forr.	542	311							
TOTAL CULTIVOS FORRAJEROS	717.776	222.358	14.083	4.689	1.049	9.127	530	45.455	49.024
Acelga	18	16							
Col repollo	291	258					1		
Esparrago	2.397					27	9		
Espinaca	9	9							
Lechuga	111	104	6						
Tomate	433	126		0					119
Sandía	126								
Melon	1.397								81
Calabaza	279	17			3				
Calabacin	83	13							9
Berenjena	19								
Pimiento	231	138		0	64		1		
Puerro	156	31			5		5		
Alcachofa	159								
Coliflor	43	1					42		
Ajo	865	3		7					
Cebolla	1.170	200						27	6
Remolacha de mesa	38								
Zanahoria	333	23							
Maiz dulce	323			2					
Judías verdes	238	206		0	1		4		
Grelo	117	117							
Guisantes verdes	1.299	20					649		
Fresa-freson	24	7							
Huerta vacía	16.694	229	37	0			39	43	618
Champiñón	322								
Otras hortalizas	453	33							
TOTAL HORTALIZAS EN CAMPO	27.628	1.550	43	10	73	27	750	70	834
Flores y ornament.	78	56			1				
TOTAL CULTIVOS HERBACEOS	7.038.180	264.163	14.810	5.599	57.389	163.576	52.705	748.549	310.542
BARBECHO	2.723.674	18.345	890	606	4.709	46.853	15.250	459.451	49.045
TIERRAS DE LABOR	9.761.854	282.508	15.699	6.205	62.098	210.429	67.956	1.208.000	359.587

3.4.1 CULTIVOS EN SECANO. Distribución por Comunidades Autónomas (ha) (Cont.)

CULTIVOS	BALEARES	CASTILLA-LEON	MADRID	CASTILLA LA MANCHA	C.VALENCIANA	R.DE MURCIA	EXTREMADURA	ANDALUCIA	CANARIAS
Trigo duro	206	1.302		9.243	2.930		10.373	232.025	
Trigo blando	2.183	796.534	13.481	226.916	2.404	5.006	43.113	110.440	61
Cebada 2 carreras	6.145	727.414	47.632	753.746	18.107	13.897	47.652	84.114	
Cebada 6 carreras	6.263	47.918	840	70.825	3.288	17.815	5.163	38.855	
Avena	3.216	77.020	5.879	134.768	3.023	15.138	46.617	50.497	25
Centeno	0	104.737	1.502	17.715		128	218	351	
Triticale	176	27.407	5.246	75.699	0		16.304	30.083	
Mezcla de cereales	104	2.371	874	3.917	169	1.737	7.783	18.667	18
Maiz	14	1.510	401	147				127	166
Sorgo								2.666	
Otros cereales grano		85		333	21		271	233	
Quinoa		152						1.159	
TOTAL CEREALES GRANO	18.307	1.786.449	75.855	1.293.309	29.942	53.721	177.494	569.218	270
Judías secas									
Habas secas	173	52					257	10.407	
Lentejas		10.532		30.137				158	
Garbanzos	171	13.603	65	5.952			801	26.464	
Guisantes secos	26	36.206	5.543	33.996	436		4.056	8.810	
Veza		54.448	297	20.921	1.190			5.268	
Altramuz		327						330	19
Algarrobas		4						8	
Yeros		7.184	838	33.167				441	
O. leguminosas grano	1.153	1.160	57	1.830				112	7
TOTAL LEGUMINOSAS GRANO	1.523	123.516	6.799	126.003	1.626		5.114	51.998	26
Patata	5	561		248			0	1	598
Batata boniato									61
TOTAL TUBERCULOS	5	561		248			0	1	659
Caña de azúcar								39	
Remolacha azucarera		399						5.820	
Algodon								7.038	
Girasol		283.267	471	145.831	221	498	8.680	197.328	
Soja									
Colza	63	12.389	279	6.832			899	8.008	
Camelina		942		1.013					
Cártamo		1.802	25	4.324				509	
Otras oleaginosas				36					
Tomate industria							44	73	
Pimiento para pimentón		9							
Condimentos				4				4.942	
Aromaticas		900		6.547	487	2.075		392	
O. cultivos indust.		96		95					
TOTAL CULTIVOS INDUSTRIALES	63	299.806	775	164.683	708	2.645	9.623	224.148	
Maiz forrajero		65		87	587			204	36
Alfalfa	68	63.318		173	381	22		195	
Veza (veza+avena)		32.027	64	3.823	149		6.238	2.614	
Otros forrajes	26.005	123.505	840	33.945	1.899		18.404	45.285	454
Praderas polifitas		4.313	132	54	60		4.650	1.032	
Nabo forrajero	0								
Remolacha forrajera									
Coles y berzas forr.								600	
O. de escarda forr.		231							
TOTAL CULTIVOS FORRAJEROS	26.074	223.458	1.036	38.082	3.076	22	29.292	49.931	490
Acelga									3
Col repollo					26				6
Esparrago				436				1.927	
Espinaca									
Lechuga		0							
Tomate	83	2			54			39	10
Sandía				21		9	25	67	4
Melón	29	42		614	11		452	167	
Calabaza		13		7				142	97
Calabacin	3	18							41
Berenjena									19
Pimiento		0	18					7	3
Puerro		15						99	
Alcachofa					5	16		137	
Coliflor									
Ajo		38	71	24			351	371	
Cebolla		17		64	11			743	102
Remolacha de mesa		38							
Zanahoria		132						178	
Maíz dulce		144							177
Judías verdes		1							24
Grelo									
Guisantes verdes		280		272				72	6
Fresa-freson								15	1
Huerta vacía	281	25	112	9	7.398	6.790	13	54	1.045
Champiñón				322					
Otras hortalizas								415	6
TOTAL HORTALIZAS EN CAMPO	395	765	201	1.768	7.506	6.816	841	4.434	1.545
Flores y ornament.	2				5	3		1	10
TOTAL CULTIVOS HERBACEOS	46.368	2.434.554	84.666	1.624.093	42.862	63.206	222.364	899.732	3.000
BARBECHO	37.090	590.350	59.960	764.285	41.178	65.720	276.397	286.817	6.729
TIERRAS DE LABOR	83.459	3.024.904	144.626	2.388.378	84.040	128.926	498.761	1.186.550	9.728

3.4.1 CULTIVOS EN SECANO. Distribución por Comunidades Autónomas (ha) (Cont.)

CULTIVOS	ESPAÑA	GALICIA	P.DE ASTURIAS	CANTABRIA	PAIS VASCO	NAVARRA	LA RIOJA	ARAGON	CATALUÑA
Naranja	9.713	48							189
Mandarino	7.474								894
Limonero	3.448	126			12				0
Pomelo	92								
Naranja amargo	49								
Otros cítricos	104								
TOTAL CÍTRICOS	20.879	174			12				1.083
Manzano	9.149	1.030	3.965	20	1.945	32	63	355	72
Manzano no comercial	3.779	3.256	143	1	20		56	13	16
Peral	1.871	428	7	2	25	63	213	482	102
Membrillero	197	25				2		6	14
Nispero	345	19	3						9
Albaricoquero	2.524			0		30		147	119
Cerezo y guindo	19.098	760	21	1	2	364	54	4.659	1.310
Melocotonero,nect.	3.706	526	5	1		33	16	406	661
Ciruelo	2.475	332	6	1	1	18	45	154	237
Higuera	17.406	114		0				15	11
Chirimoyo	4								
Aguacate	870	11							
Caqui	725								102
Kiwi	932	625	215	5	0	83			2
Chumbera	547								
Mango	255								
Granado	653							7	
Almendro	569.637				11	1.777	7.236	70.079	28.184
Almendro abandonado	97.350					1.117	5.314	14.264	12.822
Almendro no comercial	24.691				139	18	1	51	275
Nogal fruto	7.454	625	240	30	350	281	475	189	673
Avellano	8.334	14	3		44	5	6	8	6.818
Castaño de fruto	23.429	11.280	10						
Pistacho	19.922							310	60
Otros frutales	731	27	25	2				8	21
TOTAL FRUTALES NO CÍTRICOS	816.084	19.074	4.641	62	2.537	3.824	13.478	91.152	51.507
Uva de mesa blanca sin semilla	180								16
Uva de mesa blanca con semilla	1.495								
Uva de mesa roja sin semilla	9								
Uva de mesa roja con semilla	647								
Uva transformacion	566.303	24.105	3	25	11.677	8.297	29.223	24.215	47.034
TOTAL VIÑEDO	568.634	24.105	3	25	11.677	8.297	29.223	24.215	47.050
Aceituna de mesa	41.844				18				20
Aceituna doble aptitud	72.711						41	1.582	991
Aceituna almazara	1.781.578	20			188	3.041	1.804	46.075	89.314
TOTAL OLIVAR	1.896.133	20			206	3.041	1.845	47.657	90.325
Algarrobo	41.376								6.764
O. cultivos leñosos	809								5
TOTAL OTROS CULTIVOS LEÑOSOS	42.185								6.769
Viveros	4.978	391	138	21	379		22	107	472
TOTAL CULTIVOS LEÑOSOS	3.348.893	43.763	4.782	107	14.811	15.162	44.568	163.131	197.206
TOTAL HUERTOS FAMILIARES	45.781	15.964	2.833	298	2.147	366	611	548	1.615
TOTAL TIERRAS DE CULTIVO	13.156.528	342.235	23.315	6.610	79.055	225.958	113.135	1.371.679	558.408

3.4.1 CULTIVOS EN SECANO. Distribución por Comunidades Autónomas (ha) (Cont.)

CULTIVOS	BALEARES	CASTILLA-LEON	MADRID	CASTILLA LA MANCHA	C.VALENCIANA	R.DE MURCIA	EXTREMADURA	ANDALUCIA	CANARIAS
Naranja	89				4.236	497	6	4.406	242
Mandarino					6.131	77		372	
Limonero	111				588	1.285		1.263	64
Pomelo					3		59	29	
Naranja amargo								49	
Otros cítricos					61			42	
TOTAL CITRICOS	199				11.020	1.860	64	6.161	306
Manzano	24	1.164		43	342			47	48
Manzano no comercial		215		14	39				6
Peral	28	175		47	109	11	98	36	47
Membrillero		42		2	4			101	0
Nispero	24			2	232			39	17
Albaricoquero	272	3		216	804	880	37	10	6
Cerezo y guindo		1.227		62	1.309	23	8.018	1.283	5
Melocotonero,nect.		4		348	876	637	100	84	10
Ciruelo	19	75		350	910	26	200	55	47
Higuera	2.901	203	264	1.193	164	50	10.293	2.066	133
Chirimoyo								4	
Aguacate					43			688	128
Caqui				2	444	18		156	3
Kiwi									1
Chumbera	78					168	25	90	185
Mango								233	21
Granado	21				113	14	147	351	
Almendro	10.401	2.893	459	107.354	81.215	99.255	2.236	158.457	80
Almendro abandonado	7.059	742	494	6.541	19.253	8.747	613	20.162	221
Almendro no comercial	12.233	76	9	1.061	1.723	1.655	408	7.042	
Nogal fruto	17	574	7	2.308	734	50		900	1
Avellano		10		4	1.423				
Castaña de fruto		4.540		7			2.630	4.622	342
Pistacho		681	740	16.210	76	127	96	1.621	
Otros frutales	19	19		126	313	0	13	114	44
TOTAL FRUTALES NO CITRICOS	33.096	12.644	1.973	135.888	110.126	111.663	24.915	198.160	1.344
Uva de mesa blanca sin semilla					96	68			
Uva de mesa blanca con semilla				2	1.269			224	
Uva de mesa roja sin semilla						9			
Uva de mesa roja con semilla					278	58		310	
Uva transformacion	680	45.606	8.804	230.512	41.208	15.764	54.141	20.272	4.737
TOTAL VIÑEDO	680	45.606	8.804	230.514	42.850	15.901	54.141	20.807	4.737
Aceituna de mesa	27	5		18	9	5	19.010	22.722	10
Aceituna doble aptitud	46	73			32	21	510	69.402	13
Aceituna almazara	6.320	5.239	28.930	374.146	77.709	19.802	204.754	924.216	20
TOTAL OLIVAR	6.393	5.317	28.930	374.164	77.750	19.828	224.274	1.016.339	43
Algarrobo	14.257			21	16.265	1.781		2.289	
O. cultivos leñosos				438	156			210	
TOTAL OTROS CULTIVOS LEÑOSOS	14.257			459	16.421	1.781		2.499	
Viveros	211	577	10	370	1.230	39	290	718	4
TOTAL CULTIVOS LEÑOSOS	54.837	64.143	39.718	741.395	259.397	151.072	303.683	1.244.684	6.433
TOTAL HUERTOS FAMILIARES	3.133	5.747	149	1.662	3.941	753	1.904	2.345	1.766
TOTAL TIERRAS DE CULTIVO	141.429	3.094.794	184.493	3.131.435	347.378	280.751	804.348	2.433.579	17.927

3.4.2 CULTIVOS EN REGADÍO O INVERNADERO. Distribución por Comunidades Autónomas (ha)

CULTIVOS	ESPAÑA	GALICIA	P.DE ASTURIAS	CANTABRIA	PAIS VASCO	NAVARRA	LA RIOJA	ARAGON	CATALUÑA
Trigo duro	30.468					538		11.232	
Trigo blando	170.103	107		21		13.892	4.030	33.574	12.697
Cebada 2 carreras	270.268					11.113	1.270	105.834	32.216
Cebada 6 carreras	6.494						111	572	103
Avena	11.136				383	1.059	19	202	1.687
Centeno	1.865	18						49	
Triticale	6.012					16	17	1.554	167
Mezcla de cereales	108							2	
Arroz	105.422					3.687		6.061	20.555
Maiz	340.604	1.108	1	1		16.540	72	58.450	36.057
Sorgo	1.195							32	333
Otros cereales grano	596								
Quinoa	2.217								
TOTAL CEREALES GRANO	946.489	1.234	1	22	383	46.844	5.518	217.564	103.814
Judías secas	5.040	71	76	1					
Habas secas	1.266					7		301	7
Lentejas	184								
Garbanzos	656	1							
Guisantes secos	12.593					183	51	565	1.492
Veza	1.804					32		300	57
Algarrobas	32								
Yeros	157							157	
O. leguminosas grano	128								
TOTAL LEGUMINOSAS GRANO	21.860	72	76	1		222	51	1.322	1.555
Patata	40.290	3.646	3	85	444	3	1.033	197	210
Batata boniato	4.311								
Chufa	399								
O. tuberculos c.h.	52								
TOTAL TUBERCULOS	45.051	3.646	3	85	444	3	1.033	197	210
Caña de azúcar	6								
Remolacha azucarera	28.183				710	68	1.605		
Algodon	63.845								
Girasol	46.595					1.757		1.612	968
Soja	525					30		201	56
Colza	20.279					1.012	29	2.498	651
Cacahuete	175								
Camelina	454								
Otras oleaginosas (jojoba)	4								
Tabaco	8.383								
Tomate industria	29.653					852	1	366	
Lupulo	439								
Pimiento para pimentón	2.155								
Condimentos	1.210								310
Aromaticas	1.323								226
O. cultivos indust.	11.058				282		97	27	
TOTAL CULTIVOS INDUSTRIALES	214.289				992	3.720	1.732	4.704	2.212
Maiz forrajero	10.302	863		273		2.007		1.166	839
Alfalfa	160.764	2				6.701	817	67.368	18.952
Veza (veza+avena)	1.500					5		95	24
Otros forrajes	46.471					831	170	17.749	8.393
Praderas polifitas	38.402	1.382	319			815	0	700	460
Nabo forrajero	4							4	
Remolacha forrajera	538	150				194			
Coles y berzas forr.	329	304							
O. de escarda forr.	309	63						125	
TOTAL CULTIVOS FORRAJEROS	258.621	2.764	319	273		10.554	988	87.206	28.667
Acelga	175	12					29		38
Col repollo	2.448	68				1.546	4		121
Col brocoli	5.370					431	65	18	8
Esparrago	12.530					1.376	51	20	
Espinaca	286					58			4
Apio	680						21		6
Lechuga	2.645	61	18		0	3			99
Lombarda	2								
Escarola	908								
Tomate	4.951	78			2	610	6	310	293
Sandía	9.565								418
Melón	22.581							11	38
Calabaza	3.459					75		34	34
Calabacin	1.781	6				352	3	5	608
Pepino	84					16			4
Berenjena	599					85		239	22
Pimiento	6.164	116	13		2	1.202	58	435	122
Puerro	1.797	21				24	10	367	5
Alcachofa	7.733					503	181	98	268
Coliflor	2.599	2					71		448
Ajo	26.263	3				3	0		2
Cebolla	22.844	147	15		0	435	1	1.129	330
Remolacha de mesa	1.866						3		
Zanahoria	2.670	18							192
Maiz dulce	2.091								5
Judías verdes	2.016	119			0	221	320		192
Grelo	3	3							
Guisantes verdes	4.847	9				224	653	641	7
Habas verdes	730						588		
Fresa-freson	1.039	5						64	1
Huerta vacía	37.011	41				18	28	359	2.995
Otras hortalizas	2.092	4				179	23		117
TOTAL HORTALIZAS EN CAMPO	189.829	712	47		5	7.363	2.114	3.728	6.376
Flores y ornament.	546		3		39			22	162
TOTAL CULTIVOS HERBACEOS	1.676.685	8.428	449	381	1.863	68.707	11.436	314.744	142.996
BARBECHO	101.219	461	6			9.432	1.279	11.450	4.929
TIERRAS DE LABOR	1.777.904	8.889	455	381	1.863	78.138	12.716	326.193	147.925

3.4.2 CULTIVOS EN REGADÍO O INVERNADERO. Distribución por Comunidades Autónomas (ha) (Cont.)

CULTIVOS	BALEARES	CASTILLA-LEON	MADRID	CASTILLA LA MANCHA	C.VALENCIANA	R.DE MURCIA	EXTREMADURA	ANDALUCIA	CANARIAS
Trigo duro		1.284		5.308	15		610	11.480	
Trigo blando	383	71.238	2.184	23.725	381	566	3.242	4.064	
Cebada 2 carreras	111	59.375	4.023	50.926	191	311	866	4.033	
Cebada 6 carreras	106	957		1.384	43	120	434	2.665	
Avena	27	2.155	209	2.465	80	32	286	2.532	
Centeno		1.798							
Triticale		1.947		1.293			24	994	
Mezcla de cereales		4			1			101	
Arroz	24				15.769	327	18.807	40.190	
Maiz	750	124.916	4.257	22.633	327	483	56.047	18.944	18
Sorgo								830	
Otros cereales grano		500			29			67	
Quinoa								2.217	
TOTAL CEREALES GRANO	1.402	264.176	10.674	107.733	16.835	1.839	80.317	88.117	18
Judías secas	12	4.861		16					4
Habas secas		186						765	
Lentejas		184							
Garbanzos	11	132					176	336	
Guisantes secos		6.633		2.980			176	513	
Veza		796						619	
Algarrobas								32	
Yeros									
O. leguminosas grano				128					
TOTAL LEGUMINOSAS GRANO	23	12.792		3.124			353	2.266	4
Patata	373	21.776	101	1.946	997	2.026	615	5.424	1.411
Batata boniato		48	10		551	7		3.556	139
Chufa					399				
O. tuberculos c.h.									52
TOTAL TUBERCULOS	373	21.824	111	1.946	1.947	2.033	615	8.980	1.602
Caña de azúcar									6
Remolacha azucarera		21.340						4.460	
Algodon								63.845	
Girasol		24.798		4.459	7		1.771	11.223	
Soja							223	15	
Colza		7.812	720	7.272			26	259	
Cacahuete	13						156	6	
Camelina		454							
Otras oleaginosas (jojoba)						4			
Tabaco		32			0		8.275	75	
Tomate industria				565	13	20	20.392	7.444	
Lupulo		439							
Pimiento para pimentón						1.361	794		
Condimentos	19			356	52	450		23	
Aromaticas			10		102	812		173	
O. cultivos indust.		1.808		8.707		3		134	
TOTAL CULTIVOS INDUSTRIALES	32	56.684	730	21.359	174	2.650	31.637	87.657	6
Maiz forrajero	378	1.878	540	1.687	15	110	481	62	3
Alfalfa	412	32.329	2.157	15.238	2.576	407	2.898	10.906	
Veza (veza+avena)		1.360			16				
Otros forrajes	3.093	8.300		3.603	325	23	2.875	1.004	105
Praderas polifitas		5.500	99	1.403	17		27.333	374	
Nabo forrajero									
Remolacha forrajera		95						99	
Coles y berzas forr									25
O. de escarda forr.								121	
TOTAL CULTIVOS FORRAJEROS	3.883	49.462	2.796	21.931	2.950	540	33.587	12.566	133
Acelga	4		16		27	4	0	10	35
Col repollo	117	257	2		87	162		83	1
Col brocoli		83		799	240	1.327	348	1.918	133
Esparrago		396		3.295		2	1.650	5.741	
Espinaca		63				152			8
Apio	9			4	581	11		49	
Lechuga	3	235		434	41	191		1.548	12
Lombarda					2				
Escarola					722	11		174	
Tomate	346	3		99	229	9	1.219	1.697	50
Sandía	128	12	37	883	909	3.342	61	3.713	63
Melón	885	1	159	5.787	368	12.491	465	2.364	12
Calabaza	400	653	3	270	1.047	408	166	275	92
Calabacin	23		13	54	107	83	74	430	24
Pepino				2	2		1	58	
Berenjena	22			74	31	7	104	14	
Pimiento	332	242		883	227	590	448	1.483	9
Puerro		1.149		6	12	61	4	137	
Alcachofa	207			138	2.506	3.412		422	
Coliflor				342	12			1.694	31
Ajo		1.818	363	17.818	123	4	739	5.388	
Cebolla	18	3.657	1.048	12.034	755	291	372	2.527	82
Remolacha de mesa		761			15		0	1.087	
Zanahoria		1.074		201		147		1.023	15
Maiz dulce		826			36	373	10	745	97
Judías verdes	14	153			57	2	1	856	80
Grelo									
Guisantes verdes		100		3.194	1			20	
Habas verdes					17			122	3
Fresa-freson	33							559	377
Huerta vacía	1.336	29		68	2.766	23.679	13	5.401	278
Otras hortalizas		904	1	3	238		6	588	30
TOTAL HORTALIZAS EN CAMPO	3.876	12.416	1.642	46.390	11.157	46.760	5.684	40.126	1.434
Flores y ornament.	40				33	45		103	98
TOTAL CULTIVOS HERBACEOS	9.629	417.353	15.952	202.482	33.097	53.867	152.193	239.815	3.294
BARBECHO	1.075	7.831	1.838	16.198	7.690	17.979	3.881	16.782	388
TIERRAS DE LABOR	10.704	425.184	17.790	218.680	40.787	71.846	156.074	256.597	3.683

3.4.2 CULTIVOS EN REGADÍO O INVERNADERO. Distribución por Comunidades Autónomas (ha) (Cont.)

CULTIVOS	ESPAÑA	GALICIA	P.DE ASTURIAS	CANTABRIA	PAIS VASCO	NAVARRA	LA RIOJA	ARAGON	CATALUÑA
Naranja	140.196	2							1.982
Mandarino	97.024	13							7.851
Limonero	45.626	2							13
Pomelo	2.331								
Naranja amargo	226								
Otros cítricos	1.278								
TOTAL CÍTRICOS	286.682	17							9.847
Manzano	18.574		37		4	187	444	3.687	10.634
Manzano no comercial	219	35			9	14	8	15	19
Peral	17.377				82	955	2.686	3.524	7.482
Membrillero	548								90
Nispero	1.464								47
Albaricoquero	21.806					8	17	4.147	1.537
Cerezo y guindo	14.227	1				8	139	8.146	1.529
Melocotonero,nect.	70.287	6				257	616	20.003	17.858
Ciruelo	10.123	1				120	120	1.755	586
Higuera	3.928	2						210	344
Chirimoyo	2.398								
Aguacate	16.288								
Caqui	17.332						2	290	190
Platanera	6.872								
Kiwi	792	10			11		2	205	4
Chumbera	378								
Mango	4.467								
Granado	5.515							30	99
Papaya	16								
Piña	9								
Almendro	130.519					1.478	1.013	19.793	14.576
Almendro no comercial	682								8
Nogal fruto	7.751	1				10	606	356	1.244
Avellano	7.879						1		7.876
Castaño de fruto	307	15							
Pistacho	12.192					3	19	109	21
Frambueso	1.668								8
Otros frutales	3.013	36	5						6
TOTAL FRUTALES NO CÍTRICOS	376.631	108	42		106	3.039	5.671	62.270	64.158
Uva de mesa blanca sin semilla	2.059								
Uva de mesa blanca con semilla	5.250								171
Uva de mesa roja sin semilla	3.460								
Uva de mesa roja con semilla	1.305								
Uva transformación	386.525	1.083			1.652	10.940	23.567	12.050	9.388
TOTAL VIÑEDO	398.600	1.083			1.652	10.940	23.567	12.050	9.559
Aceituna de mesa	34.276							6	
Aceituna de doble aptitud	40.963					115		2	290
Aceituna almazara	762.249	0			116	6.008	1.514	12.648	24.783
TOTAL OLIVAR	837.488	0			116	6.123	1.514	12.657	25.073
Algarrobo	1.262								751
O. cultivos leñosos	55					12		2	
TOTAL OTROS CULTIVOS LEÑOSOS	1.317					12		2	751
Viveros	15.605	48			0	271	213	337	1.185
TOTAL CULTIVOS LEÑOSOS	1.916.322	1.256	42		1.873	20.385	30.964	87.315	110.573
TOTAL HUERTOS FAMILIARES	63.777	6.846	71	105	1.887	2.680	2.142	4.357	6.511
TOTAL TIERRAS DE CULTIVO EN REGADÍO	3.758.003	16.992	567	486	5.623	101.203	45.822	417.866	265.008
TOTAL SUPERFICIE EN INVERNADERO	70.744	481	110	36	306	537	40	239	966

3.4.2 CULTIVOS EN REGADÍO O INVERNADERO. Distribución por Comunidades Autónomas (ha) (Cont.)

CULTIVOS	BALEARES	CASTILLA-LEÓN	MADRID	CASTILLA LA MANCHA	C.VALENCIANA	R.DE MURCIA	EXTREMADURA	ANDALUCÍA	CANARIAS
Naranja	429				67.477	10.604	13	58.990	700
Mandarino	67				66.479	7.406		15.206	2
Limonero	289				14.186	25.036		5.933	167
Pomelo					653	737		941	
Naranja amargo					2			225	
Otros cítricos		34			1.096	115		5	27
TOTAL CÍTRICOS	785	34			149.892	43.898	13	81.300	896
Manzano		2.778		5	362	2	22	341	73
Manzano no comercial		110			9			0	
Peral	1	901		2	216	1.093	288	116	31
Membrillero	7	11			49		9	372	10
Nispero	1				900	1		464	51
Albaricoquero	48			1.913	4.045	9.797	71	204	20
Cerezo y guindo	1	204		38	1.569	242	1.884	464	1
Melocotonero,nect.	9	46		621	3.137	16.167	6.140	5.381	48
Ciruelo	1	1	356	496	499	886	4.010	1.222	71
Higuera	123	118		402	533	12	1.973	157	53
Chirimoyo								2.397	1
Aguacate					1.413	6		13.739	1.130
Caqui					15.478	9	113	1.251	
Platanera									6.872
Kiwi			34		301		8	204	15
Chumbera					192	154		4	28
Mango								4.214	253
Granado					4.483	462		440	1
Papaya					6				10
Piña									9
Almendra	1.414	1.441	822	32.354	10.229	9.276	10.969	27.129	25
Almendra no comercial	181	9		17	111	62		293	
Nogal fruto	8	789		1.764	534	100	1.457	873	10
Avellano					2				
Castaña de fruto		122					140	30	1
Pistacho		470	3	8.709	85	782	1.075	916	
Frambueso		108					41	1.512	
Otros frutales	28			235	107	1	32	2.486	77
TOTAL FRUTALES NO CÍTRICOS	1.820	7.108	1.214	46.556	44.258	39.052	28.232	64.208	8.788
Uva de mesa blanca sin semilla					135	1.651	267	5	
Uva de mesa blanca con semilla	1				4.225	764		88	2
Uva de mesa roja sin semilla	0				166	2.806		489	
Uva de mesa roja con semilla					108	585		613	
Uva transformación	2.069	24.364	1.191	237.515	19.719	5.606	31.644	2.401	3.337
TOTAL VIÑEDO	2.070	24.364	1.191	237.515	24.352	11.412	31.911	3.595	3.340
Aceituna de mesa	11				37	45	1.102	32.985	90
Aceituna de doble aptitud	28	81			20	7	280	39.992	147
Aceituna almazara	2.348	860	494	61.652	17.842	9.173	61.551	563.173	86
TOTAL OLIVAR	2.387	941	494	61.652	17.899	9.225	62.933	636.150	323
Algarrobo	236				186	52		36	
O. cultivos leñosos		18						16	8
TOTAL OTROS CULTIVOS LEÑOSOS	236	18			186	52		52	8
Viveros	17	1.262		285	8.090	818	732	1.922	425
TOTAL CULTIVOS LEÑOSOS	7.315	33.727	2.899	346.008	244.678	104.457	123.822	787.227	13.779
TOTAL HUERTOS FAMILIARES	3.257	6.458	385	3.109	7.066	4.110	2.839	9.598	2.357
TOTAL TIERRAS DE CULTIVO EN REGADÍO	21.276	465.369	21.073	567.798	292.531	180.413	282.735	1.053.422	19.819
TOTAL SUPERFICIE EN INVERNADERO	128	214	163	69	1.073	6.376	155	53.902	5.948

3.5.- Asociaciones de cultivos.

En los epígrafes anteriores las superficies indicadas para cada cultivo corresponden a la agregación de la superficie en cultivo puro y el prorrateo asignado en el caso de cultivos asociados. De esta forma, por ejemplo, las 170.863 ha de olivar de transformación asociado están incluidas en las 2.543.827 ha de olivar transformación nacional, de acuerdo con el prorrateo indicado en cada parcela.

A continuación se recogen las superficies de las diferentes asociaciones como tales, con el fin de poder tener un conocimiento de esta modalidad de cultivo.

Se consideran las siguientes asociaciones más significativas:

- Asociaciones con olivar de transformación.
- Asociaciones con viñedo de transformación.
- Asociaciones con almendro.
- Asociaciones de cítricos y frutales entre sí.
- Otras asociaciones.

Un caso muy particular de asociaciones de cultivo son los Huertos Familiares. La composición cultural de los Huertos Familiares se ha incluido en el punto 3.3. Los componentes de los huertos familiares no se incluyen en los cultivos puros, así por ejemplo las 6.689 ha de olivar presentes en los huertos familiares no están comprendidas en las 2.733.620 ha de olivar total nacional.

3.5.1 ASOCIACIONES DE CULTIVOS. Distribución por Comunidades Autónomas (ha)

ASOCIACIONES	ESPAÑA	GALICIA	P.DE ASTURIAS	CANTABRIA	PAIS VASCO	NAVARRA	LA RIOJA	ARAGON	CATALUÑA	BALEA-RES	CASTILLA Y LEON	MADRID	CASTILLA LA MANCHA	COMUNIDAD VALENCIANA	REGION DE MURCIA	EXTREMA-DURA	ANDALU-CIA	CANARIAS		
Con el Olivar de Transform.																				
Olivar-Almendo	112.976				20	10	32	13.088	21.782	1.319	29	279	4.719	29.337	4.399	805	37.157			
Olivar-Viñedo	19.518				10	42		75	233		450	1.389	3.521	504	92	11.088	2.114			
Olivar-Higuera	8.984							68	3	95		43	360	64	30	7.769	552			
Olivar-Cerezo y Guindo	5.993						2	168	30		1		8	1.177		4.108	500			
Olivar-Limonero	884													4	42		838			
Olivar-Herbáceos	1.421							485					90	42	17	221	566			
Olivar-Otras	21.087							75	8.190	568			88	8.018	339	93	3.665		51	
Total	170.863				30	52	34	13.959	30.237	1.982	481	1.710	8.785	39.146	4.919	24.084	45.393		51	
Con el Viñedo para Transform.																				
Viñedo-Olivar	19.518				10	42		75	233		450	1.389	3.521	504	92	11.088	2.114			
Viñedo-Almendo	962							72	93		22	14	141	90	34	167	284		45	
Viñedo-Higuera	1.124								83	3		58	1			629	156		120	
Viñedo-Otras	4.456	1.354		17	29				24	5	34		96	109		18	256		2.514	
Total	26.059	1.427		17	40	42		147	434	8	506	1.461	3.758	703	126	11.902	2.810		2.680	
Con el Almendo																				
Olivar-Almendo	112.976				20	10	32	13.088	21.782	1.319	29	279	4.719	29.337	4.399	805	37.157			
Viñedo-Almendo	962							72	93		22	14	141	90	34	167	284		45	
Almendo-Herbáceos	226									99				128						
Almendo-Cerezo y Guindo	855							287	26		10		16	245			271			
Almendo-Higuera	5.231								5	4.377	16	9	9	3	11	64	721		16	
Almendo-Otros Cultivos Leñosos	17.772				2		1	348	1.133	11.014	9		146	3.272	792		1.050		5	
Almendo-Otras	0												0							
Total	138.022				21	10	33	13.795	23.038	16.809	87	302	5.031	33.075	5.236	1.036	39.483		67	
Frutales entre si																				
Cítricos y/o Frutales	12.425	127							1.052	397				7.602	1.381	2	1.284		580	
Frutales Fruto Pepita	2.765	592	1.294	2	8		17	41	95	37	68		24	195			297		94	
Frutales Fruto Hueso	1.910	216	7			5	2	32	131		89			362	129	769	123		44	
Frutales Fruto Pepita-Hueso	4.528	3.223	92	7		32	17	181	254	19	215		73	127	36		113		138	
Frutales tropicales	2.589	326												1.191			639		433	
Total	24.217	4.484	1.393	9	8	38	36	254	1.532	454	371		97	9.478	1.546	771	2.456		1.288	
Otras Asociaciones	21.917	11.749	211	36	155	427	13	32	545	1.231	748		372	2.366	66	259	1.715		1.992	
TOTAL ASOCIACIONES	247.622	17.660	1.620	45	224	517	84	14.952	33.678	19.165	1.691	1.791	9.662	54.837	7.368	25.992	52.302		6.033	

3.6.- Cubiertas del suelo en cultivos leñosos y barbechos. Siembras directas

Las parcelas en barbecho y las de cultivos leñosos han sido clasificadas en función de la técnica de mantenimiento del suelo que ha podido ser observada en la investigación en campo de acuerdo con el siguiente esquema:

- Laboreo tradicional (LT): alterar y remover, mediante implementos mecánicos, el perfil del suelo en una profundidad igual o superior a 20 cm.
- Laboreo mínimo (LM): laboreo superficial mediante la utilización de cultivadores, gradas y arado de cincel, cuya profundidad es menor de 20 cm.
- Cubiertas vegetales espontáneas (CE): el suelo no recibe labor mecánica alguna, está protegido por una cubierta vegetal espontánea, cuyo crecimiento se controla ya sea de manera mecánica (siega), química (herbicidas) o pastoreo.
- Cubiertas vegetales sembradas (CS): el suelo no recibe labor mecánica alguna, está protegido por una cubierta vegetal sembrada de gramíneas (cebada, ballico, bromo, etc) o leguminosas (vezas, altramuces, etc), cuyo crecimiento se controla ya sea de manera mecánica (siega), química (herbicidas) o pastoreo.
- Cubiertas inertes (CP): el suelo está cubierto de restos de poda, piedras u otros compuestos inertes.
- Sin Mantenimiento (SM): el terreno no ha recibido en la última campaña ninguna labor de mantenimiento ni de control de vegetación, ya sea mecánica, química o de pastoreo.

En el caso de cultivos leñosos existe una categoría adicional:

- No laboreo en cultivos leñosos (NL): la calle de las plantaciones no recibe labor mecánica alguna, no se mantiene en ningún momento cubierta vegetal y suelen aparecer problemas de compactación.

Para los cereales, girasol, maíz forrajero y cereales forrajeros se implementa la codificación a fin de distinguir la siembra directa. Se define como siembra directa el establecimiento de un cultivo anual en un terreno que no recibe labor alguna desde la recolección del cultivo hasta la siembra del siguiente; en el que se ha procurado mantener el suelo cubierto mediante la distribución homogénea de los restos del cultivo anterior; evitando la compactación excesiva por el paso de la maquinaria y el ganado; y controlando las hierbas previamente a la siembra, mediante la aplicación de dosis reducidas de herbicidas de baja peligrosidad. Las sembradoras han de ir acompañadas de discos cortadores separadores de rastrojo.

Siembra directa (D): en parcelas de cereal, girasol, maíz forrajero o cereales forrajeros donde la siembra se realiza directamente sobre rastrojo del año anterior.

Siembra tradicional (N): en parcelas de cereal, girasol, maíz forrajero o cereales forrajeros donde se realicen las labores tradicionales de siembra.

3.6.1 Técnicas de Mantenimiento de Suelo en Cultivos Leñosos y Barbechos. Distribución por Comunidades Autónomas y Cultivos (ha).

TECNICAS DE MANTENIMIENTO DEL SUELO	ESPAÑA	GALICIA	P.DE ASTURIAS	CANTABRIA	PAIS VASCO	NAVARRA	LA RIOJA	ARAGON
BARBECHO								
Laboreo tradicional	1.318.856	1.374	107	56		28.050	8.717	265.540
Laboreo mínimo	598.326	5.660		383	3.822	4.752	3.822	101.445
Cubierta vegetal espontánea	670.200	9.146	678	136	226	19.585	3.484	50.937
Cubierta vegetal sembrada	2.400	27					3	23
Cubierta inerte	3.567						2	65
Sin mantenimiento	228.768	1.394	111	31	1	3.898	502	52.883
Sin información	2.775	1.206			660			6
Total BARBECHO	2.824.893	18.806	896	606	4.709	56.284	16.530	470.900
CITRICOS								
Laboreo tradicional	15.411							
Laboreo mínimo	58.034	2						
Cubierta vegetal espontánea	94.517	182			12			
Cubierta vegetal sembrada	364							
Cubierta inerte	32.955							
Sin mantenimiento	19.654	3						
No laboreo	86.532							
Sin información	92	4						
Total CITRICOS	307.560	191			12			
FRUTALES DE PEPITA								
Laboreo tradicional	988	7	24			6	79	23
Laboreo mínimo	3.426	78			72	44	227	694
Cubierta vegetal espontánea	40.238	4.301	3.013	23	1.985	677	647	6.165
Cubierta vegetal sembrada	3.003	26	23		3	440	2.234	50
Cubierta inerte	6					3		
Sin mantenimiento	3.829	345	143		9	82	283	832
No laboreo	1.008							318
Sin información	1.026	36	952		17			
Total FRUTALES DE PEPITA	53.523	4.794	4.155	23	2.085	1.253	3.469	8.082
FRUTALES DE HUESO								
Laboreo tradicional	12.411	15				44	104	2.093
Laboreo mínimo	36.007	39			0	307	194	7.049
Cubierta vegetal espontánea	67.013	1.436	14	2	3	418	139	23.722
Cubierta vegetal sembrada	860						418	141
Cubierta inerte	1.186						19	
Sin mantenimiento	6.829	114	1			70	110	1.510
No laboreo	19.700						23	4.902
Sin información	240	23	16					
Total FRUTALES DE HUESO	144.247	1.627	32	2	3	838	1.006	39.417
OTROS FRUTALES								
Laboreo tradicional	226.359	464				637	923	6.348
Laboreo mínimo	425.972	648			7	1.553	5.984	64.282
Cubierta vegetal espontánea	153.083	6.923	440	35	546	1.381	1.593	15.423
Cubierta vegetal sembrada	7.695	2					51	814
Cubierta inerte	16.941		5				111	243
Sin mantenimiento	136.801	4.600	38		0	1.157	5.865	17.163
No laboreo	36.530					44	110	1.605
Sin información	419	125	15	2			37	46
Total OTROS FRUTALES	1.003.799	12.762	497	37	554	4.772	14.674	105.924
VIÑEDO								
Laboreo tradicional	243.197	1.104			1	4.642	15.043	6.576
Laboreo mínimo	630.342	6.141	1		10.911	12.392	34.786	24.637
Cubierta vegetal espontánea	46.284	14.565	2	25	2.077	1.894	1.282	2.903
Cubierta vegetal sembrada	1.567	8			261		1.175	
Cubierta inerte	2.749	40					115	15
Sin mantenimiento	38.395	2.596			65	309	295	1.685
No laboreo	3.885	3					93	448
Sin información	814	731			13			
Total VIÑEDO	967.234	25.189	3	25	13.328	19.237	52.789	36.265
OLIVAR								
Laboreo tradicional	286.767					3.381	726	2.712
Laboreo mínimo	1.093.279	0			140	3.104	1.107	38.981
Cubierta vegetal espontánea	761.649	19			182	2.282	787	5.745
Cubierta vegetal sembrada	8.139	0				9	168	28
Cubierta inerte	65.475					49	92	19
Sin mantenimiento	179.842					234	465	12.176
No laboreo	338.196					105	13	607
Sin información	274							45
Total OLIVAR	2.733.620	20			322	9.165	3.358	60.314
OTROS LEÑOSOS								
Laboreo tradicional	3.388							
Laboreo mínimo	14.223					12		
Cubierta vegetal espontánea	6.809							
Cubierta vegetal sembrada	966							
Cubierta inerte	723							
Sin mantenimiento	13.581							
No laboreo	3.789							
Sin información	25							2
Total OTROS LEÑOSOS	43.502					12		2

3.6.1 Técnicas de Mantenimiento de Suelo en Cultivos Leñosos y Barbechos. Distribución por Comunidades Autónomas y Cultivos (ha) (Cont.)

TECNICAS DE MANTENIMIENTO DEL SUELO	CATALUÑA	BALEARES	CASTILLA-LEON	MADRID	CASTILLA LA MANCHA	C.VALENCIANA	R.DE MURCIA	EXTREMAD U-RA	ANDALUCIA	CANARIAS
BARBECHO										
Laboreo tradicional	14.453	11.398	345.847	23.816	381.849	8.838	26.478	87.895	114.333	103
Laboreo mínimo	13.491	5.206	110.385	28.859	208.574	10.399	13.097	11.142	75.807	1.482
Cubierta vegetal espontánea	16.653	16.526	94.586	7.492	135.495	17.651	38.271	156.751	99.271	3.314
Cubierta vegetal sembrada	679	936	353		1	28	3	221	126	
Cubierta inerte	9		1.860			125	8	6	17	1.474
Sin mantenimiento	8.688	4.099	45.151	1.630	54.563	11.827	5.384	24.263	13.599	744
Sin información							457		446	
Total BARBECHO	53.974	38.166	598.181	61.798	780.483	48.868	83.699	280.278	303.600	7.117
CITRICOS										
Laboreo tradicional	103	71				4.598	7.060		3.519	61
Laboreo mínimo	604	248				28.204	10.864		17.872	239
Cubierta vegetal espontánea	7.475	111	34			31.915	17.560	77	36.652	500
Cubierta vegetal sembrada						221			143	
Cubierta inerte	1.036					28.718	1.998		1.145	59
Sin mantenimiento	1.135	195				11.591	1.689		4.778	263
No laboreo	577	359				55.663	6.578		23.352	2
Sin información						3	9			76
Total CITRICOS	10.930	984	34			160.912	45.758	77	87.461	1.202
FRUTALES DE PEPITA										
Laboreo tradicional	169	19	49		19	120	311		134	28
Laboreo mínimo	478	24	812		17	201	228	110	308	132
Cubierta vegetal espontánea	17.471	2	3.386		17	1.174	313	199	824	42
Cubierta vegetal sembrada	147		62			8		10		
Cubierta inerte						2				
Sin mantenimiento	185	39	1.019		50	501	41	98	124	77
No laboreo	35		50		11	256	213		125	
Sin información			18							3
Total FRUTALES DE PEPITA	18.485	85	5.396		114	2.262	1.107	417	1.516	282
FRUTALES DE HUESO										
Laboreo tradicional	504	83	102		1.447	958	4.142	2.599	296	25
Laboreo mínimo	2.504	30	218	289	1.366	6.941	8.438	6.933	1.577	123
Cubierta vegetal espontánea	19.661	50	954	5	448	2.095	3.382	10.068	4.583	34
Cubierta vegetal sembrada	24	28	3		85			162		
Cubierta inerte	88					763	2	313		
Sin mantenimiento	1.024	133	282		511	1.296	1.108	304	347	18
No laboreo		25		62	186	1.027	11.514	82	1.881	
Sin información	31		2			69	72		19	8
Total FRUTALES DE HUESO	23.837	349	1.560	356	4.043	13.149	28.658	20.460	8.703	207
OTROS FRUTALES										
Laboreo tradicional	6.831	4.944	2.768	34	60.275	32.833	44.454	6.843	58.655	349
Laboreo mínimo	30.348	8.782	2.575	2.006	94.798	55.035	55.908	7.893	95.282	872
Cubierta vegetal espontánea	15.601	7.724	4.838	148	9.821	15.680	7.970	9.676	53.226	2.057
Cubierta vegetal sembrada	33	3.554	105		437	55		2.463	181	
Cubierta inerte	1.165	24	35		290	3.004	1.099	773	594	9.598
Sin mantenimiento	16.400	9.103	2.372	627	9.381	24.483	10.936	4.448	29.766	461
No laboreo	2.965	302	102	16	3.285	7.882	555	171	19.486	6
Sin información		49					28	3	49	65
Total OTROS FRUTALES	73.343	34.482	12.795	2.831	178.286	138.974	120.951	32.270	257.238	13.409
VIÑEDO										
Laboreo tradicional	4.158	532	17.394	118	96.853	17.898	13.712	53.978	9.063	2.126
Laboreo mínimo	46.404	1.972	40.165	6.309	358.035	41.665	7.202	27.732	9.742	2.249
Cubierta vegetal espontánea	4.476	104	5.557	169	2.694	865	2.884	2.491	2.631	1.665
Cubierta vegetal sembrada			80							43
Cubierta inerte	423		231			792	5		31	1.096
Sin mantenimiento	1.148	140	5.943	3.399	9.770	5.717	3.082	1.813	1.656	776
No laboreo		1	600		666	265	429	32	1.270	77
Sin información					12			5	9	44
Total VIÑEDO	56.609	2.750	69.970	9.995	468.029	67.203	27.313	86.052	24.402	8.076
OLIVAR										
Laboreo tradicional	6.853	1.289	1.609	1.653	54.542	18.365	8.063	88.728	98.846	
Laboreo mínimo	31.505	3.081	1.503	19.253	264.246	30.707	12.204	90.594	596.721	133
Cubierta vegetal espontánea	20.511	3.552	2.703	2.663	36.159	13.372	3.555	62.209	607.764	145
Cubierta vegetal sembrada	40			103	689	373	448	643	5.638	
Cubierta inerte	3.107	13			1.711	752	184	2.822	56.638	87
Sin mantenimiento	32.816	327	378	5.348	25.940	16.531	3.657	25.955	56.015	
No laboreo	20.567	517	66	405	52.531	15.548	930	16.239	230.669	
Sin información							12	17	199	
Total OLIVAR	115.398	8.780	6.259	29.425	435.816	95.649	29.054	287.207	1.652.489	365
OTROS LEÑOSOS										
Laboreo tradicional	152	1.418			404	866	539		1	8
Laboreo mínimo	2.335	5.226			21	5.349	519		762	
Cubierta vegetal espontánea	367	3.867	18		20	1.926	212		399	
Cubierta vegetal sembrada		966								
Cubierta inerte	524					69	130			
Sin mantenimiento	2.896	2.303			13	6.592	408		1.368	
No laboreo	1.246	713				1.783	25		22	
Sin información							24			
Total OTROS LEÑOSOS	7.520	14.493	18		459	16.606	1.833		2.551	8

3.6.2 Técnicas de mantenimiento del suelo en cultivos leñosos y barbechos. Distribución por Comunidades Autónomas. Resumen (ha)

GRUPOS DE CULTIVO	COMUNIDAD AUTONOMA	Laboreo tradicional	Laboreo mínimo	Cubierta vegetal espontánea	Cubierta vegetal sembrada	Cubierta inerte	Sin mantenimiento	No laboreo
BARBECHO	GALICIA	1.374	5.660	9.146	27		1.394	
	P.DE ASTURIAS	107		678			111	
	CANTABRIA	56	383	136			31	
	PAIS VASCO		3.822	226			1	
	NAVARRA	28.050	4.752	19.585			3.898	
	LA RIOJA	8.717	3.822	3.484	3	2	502	
	ARAGON	265.540	101.445	50.937	23	65	52.883	
	CATALUÑA	14.453	13.491	16.653	679	9	8.688	
	BALEARES	11.398	5.206	16.526	936		4.099	
	CASTILLA Y LEON	345.847	110.385	94.586	353	1.860	45.151	
	MADRID	23.816	28.859	7.492			1.630	
	CASTILLA LA MANCHA	381.849	208.574	135.495	1		54.563	
	C.VALENCIANA	8.838	10.399	17.651	28	125	11.827	
	R.DE MURCIA	26.478	13.097	38.271	3	8	5.384	
	EXTREMADURA	87.895	11.142	156.751	221	6	24.263	
	ANDALUCIA	114.333	75.807	99.271	126	17	13.599	
CANARIAS	103	1.482	3.314		1.474	744		
	ESPAÑA	1.318.856	598.326	670.200	2.400	3.567	228.768	
CULTIVOS LEÑOSOS	GALICIA	1.590	6.908	27.426	37	40	7.658	3
	P.DE ASTURIAS	24	1	3.468	23	5	183	
	CANTABRIA			85				
	PAIS VASCO	1	11.130	4.805	264		75	
	NAVARRA	8.709	17.412	6.653	449	52	1.853	149
	LA RIOJA	16.875	42.298	4.448	4.045	338	7.017	240
	ARAGON	17.752	135.643	53.958	1.033	277	33.366	7.880
	CATALUÑA	18.770	114.178	85.561	244	6.343	55.605	25.389
	BALEARES	8.357	19.363	15.412	4.548	38	12.241	1.917
	CASTILLA Y LEON	21.921	45.273	17.490	249	266	9.995	818
	MADRID	1.805	27.856	2.984	103		9.374	483
	CASTILLA LA MANCHA	213.540	718.482	49.158	1.211	2.001	45.665	56.678
	C.VALENCIANA	75.638	168.101	67.027	657	34.101	66.712	82.424
	R.DE MURCIA	78.280	95.363	35.876	448	3.418	20.921	20.244
	EXTREMADURA	152.148	133.262	84.720	3.278	3.908	32.619	16.523
	ANDALUCIA	170.514	722.264	706.078	5.962	58.407	94.053	276.805
CANARIAS	2.596	3.749	4.443	43	10.840	1.596	86	
	ESPAÑA	788.520	2.261.284	1.169.592	22.594	120.035	398.931	489.640

3.6.3 SIEMBRA DIRECTA

3.6.3.1 Tipo de siembra. Distribución por cultivos (ha)

Cultivos	Siembra Directa		Siembra Tradicional		Sin Información		Total general
	Ha	%	Ha	%	Ha	%	
CEREALES	666.016	11,03%	5.366.262	88,88%	5.307	0,09%	6.037.584
GIRASOL	28.752	4,09%	673.541	95,91%	7	0,00%	702.300
MAÍZ FORRAJERO	2.271	2,45%	90.399	97,47%	74	0,08%	92.744
OTROS FORRAJES	49.791	14,03%	302.402	85,23%	2.594	0,73%	354.787
Total general	746.829	10,39%	6.432.604	89,50%	7.981	0,11%	7.187.415

3.6.3.2 Tipo de siembra. Distribución por Comunidades Autónomas (ha)

CC.AA	Siembra Directa		Siembra Tradicional		Sin Información	
	Ha	%	Ha	%	Ha	%
<i>GALICIA</i>	709	0,09%	96.902	1,51%	3.984	49,92%
<i>P.DE ASTURIAS</i>	684	0,09%	7.642	0,12%	348	4,36%
<i>CANTABRIA</i>	513	0,07%	5.040	0,08%	7	0,09%
<i>PAIS VASCO</i>	13	0,00%	51.438	0,80%	0	0,00%
<i>NAVARRA</i>	38.923	5,21%	154.543	2,40%		
<i>LA RIOJA</i>	9.355	1,25%	46.042	0,72%	93	1,16%
<i>ARAGON</i>	140.127	18,76%	799.373	12,43%	642	8,05%
<i>CATALUÑA</i>	73.406	9,83%	302.497	4,70%	204	2,55%
<i>BALEARES</i>	3.774	0,51%	45.386	0,71%	2	0,02%
<i>CASTILLA Y LEON</i>	267.158	35,77%	2.224.463	34,58%	816	10,22%
<i>MADRID</i>	1.477	0,20%	86.903	1,35%		
<i>CASTILLA LA MANCHA</i>	55.670	7,45%	1.534.779	23,86%	206	2,59%
<i>C.VALENCIANA</i>	8.220	1,10%	25.821	0,40%	22	0,28%
<i>R.DE MURCIA</i>	16.293	2,18%	39.553	0,61%	17	0,22%
<i>EXTREMADURA</i>	29.512	3,95%	241.464	3,75%	238	2,98%
<i>ANDALUCIA</i>	100.639	13,48%	770.244	11,97%	1.368	17,14%
<i>CANARIAS</i>	356	0,05%	514	0,01%	34	0,43%
ESPAÑA	746.829	100,00%	6.432.604	100,00%	7.981	100,00%

3.6.3.3 Siembra Directa. Distribución por Comunidades Autónomas y cultivos (ha)

CC.AA	Cereales		Girasol		Maíz Forrajero		Otros cereales forrajeros	
	Ha	%	Ha	%	Ha	%	Ha	%
<i>GALICIA</i>	137	0,02%			572	25,18%		
<i>P.DE ASTURIAS</i>					118	5,20%	566	1,14%
<i>CANTABRIA</i>	68	0,01%			445	19,59%		
<i>PAIS VASCO</i>					13	0,55%		
<i>NAVARRA</i>	36.107	5,42%	996	3,47%	982	43,25%	838	1,68%
<i>LA RIOJA</i>	8.825	1,33%	530	1,84%				
<i>ARAGON</i>	131.748	19,78%	76	0,27%			8.303	16,68%
<i>CATALUÑA</i>	67.174	10,09%	266	0,92%			5.966	11,98%
<i>BALEARES</i>	1.722	0,26%					2.052	4,12%
<i>CASTILLA Y LEON</i>	236.629	35,53%	14.503	50,44%			16.026	32,19%
<i>MADRID</i>	1.462	0,22%	7	0,03%	7	0,32%		
<i>CASTILLA LA MANCHA</i>	54.764	8,22%	252	0,88%			655	1,31%
<i>C.VALENCIANA</i>	7.098	1,07%	221	0,77%			901	1,81%
<i>R.DE MURCIA</i>	15.676	2,35%	498	1,73%	96	4,25%	23	0,05%
<i>EXTREMADURA</i>	23.090	3,47%	100	0,35%			6.322	12,70%
<i>ANDALUCIA</i>	81.450	12,23%	11.303	39,31%	10	0,45%	7.877	15,82%
<i>CANARIAS</i>	66	0,01%			28	1,21%	262	0,53%
ESPAÑA	666.016	100,00%	28.752	100,00%	2.271	100,00%	49.791	100,00%

3.7.- Tipificación de regadíos e invernaderos

Las parcelas con infraestructura de regadío se han tipificado en función de la modalidad del sistema de riego de acuerdo con la siguiente clasificación:

- Tipo 1: Riego por superficie o gravedad.
- Tipo 2: Riego por aspersión de tipo fijo.
- Tipo 3: Riego por aspersión de tipo automotriz.
- Tipo 4: Riego localizado.

Análogamente a los regadíos los invernaderos se tipifican, en este caso, de acuerdo a su tecnificación en cuatro categorías que se relacionan a continuación:

- Tipo 1: Invernaderos elementales.
- Tipo 2: Invernaderos sencillos.
- Tipo 3: Invernaderos altamente tecnificados.

3.7.1 TIPOS DE REGADÍO. Distribución de tierras de cultivo en regadío o invernadero por provincias (ha)

Provincias y CC.AA	Total regadío	Gravedad	Aspersión	Automotriz	Localizado	Superficie en invernadero
CORUÑA (A)	2.500	2.359	16		124	213
LUGO	3.551	3.165	383		4	18
OURENSE	6.836	3.325	3.359		151	16
PONTEVEDRA	4.105	3.189	503	2	411	233
GALICIA	16.992	12.038	4.260	2	691	481
P.DE ASTURIAS	567	389	53		126	110
CANTABRIA	486	110	376			36
ALAVA	3.859	235	2.292		1.332	3
GUIPUZCOA	769	721	44		4	129
VIZCAYA	995	810	17		168	174
PAIS VASCO	5.623	1.766	2.353		1.504	306
NAVARRA	101.203	47.549	29.733	3.331	20.589	537
LA RIOJA	45.822	12.638	11.111	77	21.996	40
HUESCA	197.780	48.244	103.060	21.776	24.700	21
TERUEL	27.283	18.962	4.356	539	3.426	
ZARAGOZA	192.802	120.406	18.040	12.947	41.409	218
ARAGON	417.866	187.612	125.455	35.262	69.536	239
BARCELONA	10.715	5.827	516	824	3.548	772
GIRONA	27.476	20.037	1.348	2.165	3.927	64
LLEIDA	155.533	76.662	23.760	8.019	47.092	43
TARRAGONA	71.284	24.121	3.117	894	43.152	88
CATALUÑA	265.008	126.646	28.741	11.902	97.719	966
BALEARES	21.276	2.457	5.971	1.196	11.653	128
AVILA	26.598	1.344	7.181	16.925	1.149	13
BURGOS	25.730	1.094	13.578	5.861	5.196	
LEON	126.206	57.417	48.583	19.809	396	39
PALENCIA	63.278	36.769	17.005	9.496	8	11
SALAMANCA	42.632	1.119	17.889	23.594	30	5
SEGOVIA	15.257	122	9.323	4.342	1.470	82
SORIA	8.627	1.747	3.084	1.236	2.560	
VALLADOLID	104.832	1.379	31.661	55.217	16.575	31
ZAMORA	52.210	17.781	15.823	15.607	2.999	32
CASTILLA Y LEON	465.369	118.770	164.127	152.087	30.385	214
MADRID	21.073	10.284	5.053	2.857	2.880	163
ALBACETE	174.361	3.370	50.546	50.129	70.316	14
CIUDAD REAL	221.603	3.174	22.345	13.248	182.837	36
CUENCA	52.604	471	14.328	7.078	30.727	1
GUADALAJARA	9.216	5.210	1.744	2.140	122	
TOLEDO	110.013	14.971	10.894	10.994	73.154	17
CASTILLA LA MANCHA	567.798	27.195	99.857	83.588	357.157	69
ALICANTE	82.036	23.942	434	1	57.659	783
CASTELLON	44.236	7.094	95	8	37.039	28
VALENCIA	166.259	50.442	185		115.632	262
C. VALENCIANA	292.531	81.477	715	9	210.330	1.073
R.DE MURCIA	180.413	26.086	756	17	153.554	6.376
BADAJOS	201.066	46.026	6.396	6.403	142.242	108
CACERES	81.669	38.048	19.591	8.075	15.954	47
EXTREMADURA	282.735	84.074	25.987	14.478	158.196	155
ALMERIA	37.903	8.776	273		28.854	32.958
CADIZ	42.040	6.524	18.054	6.510	10.952	995
CORDOBA	123.679	3.291	12.789	3.920	103.680	60
GRANADA	143.959	43.909	3.915	9	96.127	5.492
HUELVA	37.175	3.164	575		33.437	13.062
JAEN	314.143	6.128	1.397	27	306.590	100
MALAGA	73.161	4.141	3.200	1.449	64.371	981
SEVILLA	281.362	84.730	22.727	4.886	169.018	255
ANDALUCIA	1.053.422	160.663	62.929	16.801	813.029	53.902
PALMAS (Las)	4.733	556	994	1	3.182	2.817
Sta.C.TENERIFE	15.087	1.853	3.748		9.485	3.131
CANARIAS	19.819	2.409	4.742	1	12.667	5.948
ESPAÑA	3.758.003	902.163	572.219	321.609	1.962.011	70.744

3.7.2 TIPOS DE INVERNADERO. Distribución de la superficie de invernadero por provincias (ha)

Provincias y CC.AA	Total invernaderos	Elementales	Normales	Tecnificados
CORUNA (A)	213	117	79	16
LUGO	18	18	0	
OURENSE	16	11	5	
PONTEVEDRA	233	55	160	18
GALICIA	481	202	244	35
P.DE ASTURIAS	110	1	78	31
CANTABRIA	36	35	1	
ALAVA	3	3		
GUIPUZCOA	129		118	10
VIZCAYA	174	75	92	7
PAIS VASCO	306	78	211	17
NAVARRA	537	313	95	129
LA RIOJA	40	40		
HUESCA	21	15	6	
TERUEL				
ZARAGOZA	218	187	31	
ARAGON	239	202	37	
BARCELONA	772	210	535	27
GIRONA	64	38	13	13
LLEIDA	43	24	19	
TARRAGONA	88	85	3	
CATALUÑA	966	358	569	40
BALEARES	128	51	77	
AVILA	13	7	7	
BURGOS				
LEON	39	4	19	16
PALENCIA	11	11		
SALAMANCA	5	1	4	
SEGOVIA	82		38	44
SORIA				
VALLADOLID	31		31	
ZAMORA	32	7	25	
CASTILLA Y LEON	214	29	125	60
MADRID	163	49	31	84
ALBACETE	14		14	
CIUDAD REAL	36		36	
CUENCA	1	1		
GUADALAJARA				
TOLEDO	17	17		
CASTILLA LA MANCHA	69	18	51	
ALICANTE	783	137	568	78
CASTELLON	28	10	19	
VALENCIA	262	197	56	8
C. VALENCIANA	1.073	344	643	86
R.DE MURCIA	6.376	3.520	2.542	314
BADAJOS	108	59	49	
CACERES	47	19	28	
EXTREMADURA	155	78	77	
ALMERIA	32.958	7.289	24.839	830
CADIZ	995	424	502	69
CORDOBA	60		60	
GRANADA	5.492	1.450	3.866	176
HUELVA	13.062	12.919	143	
JAEN	100	11	89	
MALAGA	981	758	131	92
SEVILLA	255	98	157	
ANDALUCIA	53.902	22.950	29.785	1.167
PALMAS (Las)	2.817	380	2.398	40
Sta.C.TENERIFE	3.131	268	2.863	
CANARIAS	5.948	648	5.261	40
ESPAÑA	70.744	28.917	39.825	2.002

3.8.- Superficie de cultivos leñosos según el estado de la producción.

Mediante un código complementario, añadido al del propio cultivo, se ha recogido también información en campo sobre el estado de producción de los cultivos leñosos. Se han previsto los tres códigos siguientes:

- 1 Nueva plantación del año.
- J Plantación joven que aún no produce.
- N Cultivo abandonado.
- Y Plantaciones no comerciales.
- La ausencia de código complementario significa cultivo en producción en plantación comercial.

El objetivo que pretende conseguir la utilización de estos códigos complementarios es doble: por una parte, conocer cuál es el estado de las plantaciones de leñosos en la fecha de realización de la encuesta y, por otra, analizar la evolución del cultivo mediante la comparación, entre dos años consecutivos, de las parcelas por él ocupadas. Es necesario señalar que, por el momento, en el cumplimiento de este último objetivo se plantean problemas, dada la dificultad inherente a la aplicación homogénea de los códigos anteriormente citados.

Se incluyen los resultados correspondientes a los cultivos de naranjo, mandarino, limonero, manzano, peral, albaricoquero, cerezo, melocotonero, ciruelo, higuera, almendro, avellano, viñedo y olivar.

3.8.1 SUPERFICIE DE CULTIVOS LEÑOSOS SEGÚN EL ESTADO DE LA PRODUCCIÓN. Distribución por Comunidades Autónomas (ha)

ESTADO DE PRODUCCIÓN	ESPAÑA	GALICIA	P.DE ASTURIAS	CANTABRIA	PAIS VASCO	NAVARRA	LA RIOJA	ARAGON	CATALUÑA
NARANJO									
Plantación de 1º año	4.951								191
Plantación Joven	13.623	5							171
Plantación en Producción	122.434	2							1.629
Plantación Abandonada	8.103								145
Plantación no comercial	798	43							36
Total NARANJO	149.909	50							2.172
MANDARINO									
Plantación de 1º año	1.185								73
Plantación Joven	9.929								154
Plantación en Producción	86.377	13							7.621
Plantación Abandonada	6.913								885
Plantación no comercial	95								12
Total MANDARINO	104.498	13							8.745
LIMONERO									
Plantación de 1º año	3.350								
Plantación Joven	8.943	4							
Plantación en Producción	34.314	0			12				13
Plantación Abandonada	2.134								0
Plantación no comercial	335	124							
Total LIMONERO	49.074	128			12				14
MANZANO									
Plantación de 1º año	472	59	5					12	396
Plantación Joven	2.071	251	230			8	103	408	1.026
Plantación en Producción	23.618	708	3.677	20	1.946	191	340	3.298	9.214
Plantación Abandonada	1.562	13	91		2	19	63	324	70
Plantación no comercial	3.998	3.292	143	1	29	14	64	28	35
Total MANZANO	31.721	4.321	4.146	21	1.978	232	571	4.070	10.741
PERAL									
Plantación de 1º año	481						47		410
Plantación Joven	1.533	13	4			46	194	427	701
Plantación en Producción	15.544	49	2		99	909	2.488	3.079	6.397
Plantación Abandonada	1.169					63	161	477	74
Plantación no comercial	521	366	1	2	8		9	24	3
Total PERAL	19.248	428	7	2	107	1.018	2.899	4.006	7.584
ALBARICOQUERO									
Plantación de 1º año	966							11	129
Plantación Joven	5.172						9	397	589
Plantación en Producción	17.214						8	3.801	848
Plantación Abandonada	743					30		84	81
Plantación no comercial	236			0					8
Total ALBARICOQUERO	24.331			0		38	17	4.294	1.656
CEREZO Y GUINDO									
Plantación de 1º año	961	21					33	763	76
Plantación Joven	3.753	123	0			94	23	1.774	439
Plantación en Producción	23.994	90	3		0	276	104	9.121	2.052
Plantación Abandonada	2.155					2	29	1.091	271
Plantación no comercial	2.502	527	18	1	2		3	57	1
Total CEREZO Y GUINDO	33.325	761	21	1	2	372	193	12.806	2.839
MELOCOTONERO Y NECTARINAS									
Plantación de 1º año	3.455						11	691	1.038
Plantación Joven	12.157	16				36	236	3.414	2.741
Plantación en Producción	56.716	4	1			221	366	16.066	14.429
Plantación Abandonada	975					33	16	179	259
Plantación no comercial	690	513	3	1			2	60	52
Total MELOCOTONERO Y NECTARINAS	73.993	532	5	1		290	631	20.409	18.519
CIRUELO									
Plantación de 1º año	550	1						22	35
Plantación Joven	2.785	5				20		576	141
Plantación en Producción	7.713	0	5		1	113	120	1.215	500
Plantación Abandonada	1.034					6	45	71	142
Plantación no comercial	515	328	1	1				24	5
Total CIRUELO	12.597	333	6	1	1	138	165	1.909	823
ALMENDRO									
Plantación de 1º año	38.031					220	356	3.743	1.129
Plantación Joven	139.329					736	316	12.730	8.000
Plantación en Producción	522.796				11	2.299	7.578	73.399	33.630
Plantación Abandonada	97.350					1.117	5.314	14.264	12.822
Plantación no comercial	25.373				139	18	1	51	283
Total ALMENDRO	822.878				150	4.391	13.564	104.188	55.864
NOGAL FRUTO									
Plantación de 1º año	568	11				5	228		282
Plantación Joven	2.728	75	67			76	88	150	323
Plantación en Producción	10.115	44	115	30	316	179	729	376	1.112
Plantación Abandonada	1.066	0	38			17	21	13	196
Plantación no comercial	727	496	21		34	13	15	5	4
Total NOGAL FRUTO	15.204	626	240	30	350	290	1.080	544	1.917
AVELLANO									
Plantación de 1º año	188								159
Plantación Joven	2.450								2.392
Plantación en Producción	10.577		3		19	5	1	6	9.890
Plantación Abandonada	2.718				0			2	2.250
Plantación no comercial	280	14			24		6		2
Total AVELLANO	16.213	14	3		44	5	8	8	14.694
VINEDO									
Plantación de 1º año	18.887	26		11		371	456	364	1.920
Plantación Joven	69.116	273				624	3.686	2.466	6.600
Plantación en Producción	837.673	22.914		14	7.141	17.947	48.368	31.855	46.975
Plantación Abandonada	34.720	1.975			65	169	278	1.580	1.088
Plantación no comercial	6.839		3		6.122	126			26
Total VINEDO	967.234	25.189	3	25	13.328	19.237	52.789	36.265	56.609
OLIVAR									
Plantación de 1º año	49.438					371	30	540	1.951
Plantación Joven	153.760	4				1.159	99	1.478	3.623
Plantación en Producción	2.381.446	12			32	7.313	2.788	51.582	81.053
Plantación Abandonada	129.793					211	439	6.625	28.484
Plantación no comercial	19.183	4			290	111	3	89	287
Total OLIVAR	2.733.620	20			322	9.165	3.358	60.314	115.398

3.8.1 SUPERFICIE DE CULTIVOS LEÑOSOS SEGÚN EL ESTADO DE LA PRODUCCIÓN. Distribución por Comunidades Autónomas (ha)

ESTADO DE PRODUCCIÓN	BALEARES	CASTILLA-LEON	MADRID	CASTILLA LA MANCHA	C.VALEN-CIANA	R.DE MURCIA	EXTREMADU-RA	ANDALUCÍA	CANARIAS
NARANJO									
Plantación de 1º año					1.792	1.043		1.920	5
Plantación Joven	45				5.458	852	12	7.081	
Plantación en Producción	397				60.254	8.788	3	50.611	750
Plantación Abandonada	67				3.951	360		3.421	159
Plantación no comercial	8				256	58	4	364	28
Total NARANJO	517				71.712	11.101	18	63.396	942
MANDARINO									
Plantación de 1º año					835	171		105	
Plantación Joven					6.184	2.174		1.417	
Plantación en Producción	67				59.590	5.106		13.978	2
Plantación Abandonada					5.927	31		70	
Plantación no comercial					75			8	
Total MANDARINO	67				72.610	7.483		15.578	2
LIMONERO									
Plantación de 1º año					1.582	1.287		477	5
Plantación Joven	10				2.903	5.249		777	
Plantación en Producción	295				9.760	18.792		5.241	200
Plantación Abandonada	94				503	897		615	24
Plantación no comercial					26	96		86	3
Total LIMONERO	400				14.774	26.321		7.196	231
MANZANO									
Plantación de 1º año									
Plantación Joven					13	2		22	9
Plantación en Producción	17	3.205		24	518		22	347	90
Plantación Abandonada	7	737		23	173			18	22
Plantación no comercial		325		14	48			0	6
Total MANZANO	24	4.267		61	752	2	22	388	127
PERAL									
Plantación de 1º año									
Plantación Joven	1	63			12			24	
Plantación en Producción		872		2	194	1.021	288	101	44
Plantación Abandonada	28	93		27	86	11	98	26	25
Plantación no comercial		48		19	32			1	8
Total PERAL	29	1.076		49	324	1.104	386	151	78
ALBARICOQUERO									
Plantación de 1º año				198	218		410		
Plantación Joven	27			610	1.076		2.335	104	23
Plantación en Producción	79	0		1.304	3.313		7.638	4	190
Plantación Abandonada	127	3		17	214		187		21
Plantación no comercial	86			1	29		106	0	5
Total ALBARICOQUERO	320	3		2.129	4.850		10.677	108	214
CEREZO Y GUINDO									
Plantación de 1º año					6	2	29	30	
Plantación Joven	1			15	226	93	703	263	
Plantación en Producción		1.153		47	2.373	143	7.376	1.210	6
Plantación Abandonada		79		29	193	2	212	245	
Plantación no comercial		198		9	80	25	1.582	0	
Total CEREZO Y GUINDO	1	1.431		100	2.878	265	9.903	1.747	6
MELOCOTONERO Y NECTARINAS									
Plantación de 1º año		8			32	1.219	267	189	
Plantación Joven				235	634	2.478	1.285	1.082	
Plantación en Producción	9	41		559	3.166	12.993	4.687	4.125	50
Plantación Abandonada				174	166	113		28	7
Plantación no comercial		0		1	14	2		40	2
Total MELOCOTONERO Y NECTARINAS	9	50		969	4.013	16.804	6.239	5.465	58
CIRUELO									
Plantación de 1º año			17			4	445	26	
Plantación Joven			223	19	126	49	988	639	
Plantación en Producción		65	116	718	622	835	2.767	533	104
Plantación Abandonada	6	6		101	572	22	7	46	9
Plantación no comercial	14	5		7	90	2	3	33	4
Total CIRUELO	20	76	356	845	1.409	912	4.210	1.277	118
ALMENDRO									
Plantación de 1º año	133	892	818	15.308	1.846	3.052	1.217	9.307	11
Plantación Joven	704	1.118	68	52.313	8.690	14.723	7.799	32.132	
Plantación en Producción	10.978	2.324	395	72.088	80.908	90.757	4.189	144.146	94
Plantación Abandonada	7.059	742	494	6.541	19.253	8.747	613	20.162	221
Plantación no comercial	12.414	86	9	1.077	1.834	1.718	408	7.335	
Total ALMENDRO	31.287	5.163	1.783	147.327	112.531	118.996	14.226	213.083	326
NOGAL FRUTO									
Plantación de 1º año		8		29	6				
Plantación Joven		262		565	214	9	708	192	
Plantación en Producción		980	7	3.338	955	100	749	1.075	11
Plantación Abandonada	11	64		139	82	41		444	
Plantación no comercial	14	48		3	12			62	
Total NOGAL FRUTO	25	1.362	7	4.073	1.268	150	1.457	1.773	11
AVELLANO									
Plantación de 1º año					28				
Plantación Joven					58				
Plantación en Producción		8		4	642				
Plantación Abandonada		2			463				
Plantación no comercial					234				
Total AVELLANO		10		4	1.425				
VINEDO									
Plantación de 1º año	154	2.059		8.604	1.584	905	2.392	41	
Plantación Joven	93	5.253	274	25.508	5.919	4.963	11.903	1.465	88
Plantación en Producción	2.339	57.488	6.436	424.645	54.684	18.563	69.723	21.278	7.304
Plantación Abandonada	140	5.092	3.284	9.266	4.982	2.843	1.712	1.567	677
Plantación no comercial	24	78		7	34	39	321	51	7
Total VIÑEDO	2.750	69.970	9.995	468.029	67.203	27.313	86.052	24.402	8.076
OLIVAR									
Plantación de 1º año	64	71	87	11.281	988	548	5.034	28.464	8
Plantación Joven	141	159	692	24.578	2.772	1.931	15.989	101.050	85
Plantación en Producción	8.153	5.828	24.824	379.016	76.649	23.450	250.954	1.469.533	260
Plantación Abandonada	259	176	3.795	20.816	13.778	2.340	12.279	40.593	13
Plantación no comercial	164	24	25	126	1.462	785	2.952	12.849	13
Total OLIVAR	8.780	6.259	29.425	435.816	95.649	29.054	287.207	1.652.489	365

3.9.- Matrices de cambio de cultivo entre los años 2018 y 2019 por Comunidad Autónoma.

Al permanecer la muestra de segmentos fija de unos años a otros es posible conocer la sustitución de unos cultivos por otros, en una determinada área geográfica, entre las fechas de realización de la Encuesta en dos años sucesivos. Esto se consigue mediante un tratamiento informático adecuado, consistente en superponer a cada segmento, perteneciente al área geográfica objeto de estudio, el parcelario correspondiente al año anterior, e identificar el cultivo o aprovechamiento del suelo correspondiente a cada uno de esos puntos en cada edición de la encuesta.

Cada recinto genera, de este modo, una determinada variación formada por dos cultivos o aprovechamientos del suelo, de los que el primero es el que ha sido identificado para el primer año y el segundo el que corresponde al segundo año. P.e.: barbecho-trigo, trigo-girasol, cebada-cebada, pastizal-barbecho, matorral-matorral, o cualquier otra pareja de cultivos o aprovechamientos del suelo cuya sucesión en el tiempo, sobre un mismo punto, sea posible. El proceso de cálculo consiste en estimar la superficie de cada una de las variaciones que han aparecido, y calcular las correspondientes frecuencias, considerando los factores de extrapolación.

Se incluyen los dos tipos de matrices siguientes:

- La primera de ellas, "*Origen de las Superficies de Cultivo en 2019*", indica, para la superficie de cada uno de los cultivos o aprovechamientos del suelo de 2019, la distribución porcentual según su origen en 2018.
- La segunda, "*Destino de las Superficies de 2018*", nos indica, para la superficie de cada uno de los cultivos y aprovechamientos del suelo de 2018, cual ha sido su distribución porcentual por destino en 2019.

La selección de cultivos o aprovechamientos del suelo, que se ha efectuado para la formación de estas matrices, contempla fundamentalmente los principales cultivos herbáceos, que son los que presentan mayores variaciones interanuales, ya que las demás ocupaciones del terreno (cultivos leñosos y no cultivo) apenas experimentan cambios.

Se presentan las matrices correspondientes a todas las comunidades autónomas.

3.9.1 Galicia. Matrices de Cambio de Cultivos.

Origen de las Superficies de Cultivos de 2019

Cultivo 2019	CULTIVO 2018 (%)															TOTAL					
	Cereales invierno					Maiz	Otros Cereales Grano	Leguminosas Grano	Tubérculos	Remolacha Azucarera	Girasol	Algodonero	Otros C. Industriales	Cultivos Forrajeros	Hortalizas y Flores		Total Cultivos Herbáceos	Barbecho	Cultivos Leñosos	Otras Aso- ciaciones	Otras Su- perficie
	Trigo	Cebada	Avena	Centeno	Total																
Trigo	66,0%	0,2%		2,2%	68,4%	1,3%		0,0%	11,6%						7,7%	88,9%	5,6%	0,1%	1,4%	4,0%	100,0%
Cebada	37,1%	31,0%			68,0%				17,4%							85,4%	12,5%		0,1%	2,0%	100,0%
Avena			53,1%		53,1%	6,0%			1,0%							60,2%	26,2%	1,1%		12,6%	100,0%
Centeno	8,3%	0,2%		83,5%	92,0%	0,0%			4,5%					0,4%		96,9%	2,4%		0,1%	0,5%	100,0%
Total Cereales Invierno	49,2%	1,2%	0,4%	23,7%	74,5%	1,0%		0,0%	9,8%					5,4%		90,8%	5,1%	0,0%	1,0%	3,1%	100,0%
Maiz	1,5%	0,0%			1,5%	80,0%		0,2%	1,8%						3,3%	86,7%	2,5%	0,8%	2,9%	7,0%	100,0%
Otros Cereales Grano				27,0%	30,0%											30,0%	70,0%				100,0%
Leguminosas Grano					0,8%			62,9%	8,4%							76,5%	12,0%		2,2%	9,4%	100,0%
Tubérculos	18,7%	0,5%		2,0%	21,2%	2,0%		0,1%	61,7%						3,9%	89,4%	4,2%	0,2%	1,7%	4,5%	100,0%
Remolacha Azucarera	100,0%				100,0%											100,0%					100,0%
Girasol																					
Algodonero																					
Otros C. Industriales																				100,0%	100,0%
Cultivos Forrajeros	0,5%	0,1%		0,1%	0,6%	0,2%		0,0%	0,2%							96,4%	0,6%	0,1%	0,1%	2,8%	100,0%
Hortalizas y Flores	0,3%				0,3%	0,9%		0,5%	0,4%							85,7%	4,7%	0,6%	2,3%	6,7%	100,0%
Total Cultivos Herbáceos	4,6%	0,2%	0,0%	1,8%	6,5%	3,8%		0,2%	3,1%						81,3%	95,3%	1,2%	0,1%	0,4%	3,1%	100,0%
Barbecho	2,9%		0,0%	1,7%	4,7%	4,3%		0,1%	2,4%							22,9%	67,7%	0,5%	2,7%	6,1%	100,0%
Cultivos Leñosos	0,1%				0,1%	0,2%		0,0%	0,1%							0,8%	0,2%	93,1%	0,2%	5,7%	100,0%
Otras Asociaciones	0,4%				0,4%	3,1%		0,5%	1,3%							7,3%	1,2%	0,5%	85,8%	5,2%	100,0%
Otras Superficies	0,0%	0,0%	0,0%	0,0%	0,0%	0,0%		0,0%	0,0%							0,4%	0,1%	0,1%	0,0%	99,4%	100,0%
TOTAL	0,4%	0,0%	0,0%	0,2%	0,6%	0,4%		0,0%	0,3%						7,6%	9,0%	0,7%	1,5%	0,5%	88,4%	100,0%

Destino de las Superficies de Cultivos de 2018

Cultivo 2018	CULTIVO 2019 (%)															TOTAL					
	Cereales invierno					Maiz	Otros Cereales Grano	Leguminosas Grano	Tubérculos	Remolacha Azucarera	Girasol	Algodonero	Otros C. Industriales	Cultivos Forrajeros	Hortalizas y Flores		Total Cultivos Herbáceos	Barbecho	Cultivos Leñosos	Otras Aso- ciaciones	Otras Su- perficie
	Trigo	Cebada	Avena	Centeno	Total																
Trigo	64,0%	1,7%		3,1%	68,9%	1,3%	0,0%	0,0%	13,1%	0,7%					8,7%	92,7%	4,2%	0,5%	0,4%	2,2%	100,0%
Cebada	5,7%	38,6%		1,5%	45,9%	0,4%			8,6%							86,2%				13,8%	100,0%
Avena			60,4%		60,4%											60,4%	6,1%			33,5%	100,0%
Centeno	5,4%			80,0%	85,5%		0,5%		3,7%							92,2%	6,3%			1,5%	100,0%
Total Cereales Invierno	46,3%	2,2%	0,4%	23,8%	72,7%	0,9%	0,1%	0,0%	10,3%	0,5%						92,2%	4,7%	0,4%	0,3%	2,5%	100,0%
Maiz	1,4%		0,1%	0,0%	1,5%	76,0%		0,0%	1,5%							82,9%	6,8%	1,0%	3,4%	5,9%	100,0%
Otros Cereales Grano					0,4%	3,1%		67,7%	2,2%							79,1%	4,7%	0,0%	12,2%	4,0%	100,0%
Leguminosas Grano	0,4%				0,4%			67,7%	2,2%							79,1%	4,7%	0,0%	12,2%	4,0%	100,0%
Tubérculos	16,0%	1,2%	0,0%	2,4%	19,6%	2,2%		0,6%	61,4%							88,1%	5,0%	0,3%	1,9%	4,7%	100,0%
Remolacha Azucarera																					
Girasol																					
Algodonero																					
Otros C. Industriales																					
Cultivos Forrajeros	0,4%			0,0%	0,4%	0,2%		0,0%	0,2%							95,1%	0,9%	0,1%	0,1%	3,8%	100,0%
Hortalizas y Flores						0,7%		0,5%	3,3%							82,7%	4,6%	0,0%	1,1%	11,4%	100,0%
Total Cultivos Herbáceos	4,2%	0,2%	0,0%	1,8%	6,2%	3,7%	0,0%	0,2%	3,1%	0,0%					80,5%	94,0%	1,6%	0,1%	0,4%	3,9%	100,0%
Barbecho	3,6%	0,4%	0,2%	0,6%	4,8%	1,5%	0,3%	0,4%	1,9%							15,6%	64,8%	0,5%	0,8%	18,3%	100,0%
Cultivos Leñosos	0,0%		0,0%		0,0%	0,2%		0,0%	0,0%							0,6%	0,2%	95,0%	0,1%	4,0%	100,0%
Otras Asociaciones	1,2%	0,0%		0,0%	1,3%	2,4%		0,1%	1,1%							7,0%	3,6%	0,8%	81,9%	6,6%	100,0%
Otras Superficies	0,0%	0,0%	0,0%	0,0%	0,0%	0,0%		0,0%	0,0%				0,0%	0,2%	0,0%	0,3%	0,0%	0,1%	0,0%	99,5%	100,0%
TOTAL	0,4%	0,0%	0,0%	0,2%	0,6%	0,4%	0,0%	0,0%	0,3%	0,0%					0,0%	8,9%	0,6%	1,6%	0,4%	88,5%	100,0%

3.9.2 P. de Asturias. Matrices de Cambio de Cultivos.

Origen de las Superficies de Cultivos de 2019

		CULTIVO 2018 (%)																						
Cultivo 2019	Cereales invierno				Total	Maíz	Otros Cereales Grano	Leguminosas Grano	Tubérculos	Remolacha Azucarera	Girasol	Algodonero	Otros C. Industriales	Cultivos Forrajeros	Hortalizas y Flores	Total Cultivos Herbáceos	Barbecho	Cultivos Leñosos	Otras Asociaciones	Otras Superficies	TOTAL			
	Trigo	Cebada	Avena	Centeno																				
Trigo																								
Cebada																								
Avena																								
Centeno																								
Total Cereales Invierno																								
Maíz						56,0%								44,0%							100,0%			
Otros Cereales Grano																								
Leguminosas Grano								57,6%	12,5%												23,1%			
Tubérculos									16,1%												28,0%			
Remolacha Azucarera																								
Girasol																								
Algodonero																								
Otros C. Industriales																								
Cultivos Forrajeros						0,1%		0,0%						89,5%	0,3%					0,2%	9,1%			
Hortalizas y Flores								3,1%							67,5%						29,4%			
Total Cultivos Herbáceos						0,5%		2,0%	0,5%					85,2%	1,0%					0,2%	9,8%			
Barbecho														24,7%	1,0%					1,6%	9,2%			
Cultivos Leñosos															0,1%			97,8%		0,7%	1,5%			
Otras Asociaciones															0,4%			0,0%		98,2%	1,4%			
Otras Superficies								0,0%						0,2%	0,0%			0,0%		0,0%	99,8%			
TOTAL						0,0%		0,0%	0,0%					1,4%	0,0%					0,1%	0,3%	0,5%	97,6%	100,0%

Destino de las Superficies de Cultivos de 2018

		CULTIVO 2019 (%)																						
Cultivo 2018	Cereales invierno				Total	Maíz	Otros Cereales Grano	Leguminosas Grano	Tubérculos	Remolacha Azucarera	Girasol	Algodonero	Otros C. Industriales	Cultivos Forrajeros	Hortalizas y Flores	Total Cultivos Herbáceos	Barbecho	Cultivos Leñosos	Otras Asociaciones	Otras Superficies	TOTAL			
	Trigo	Cebada	Avena	Centeno																				
Trigo																								
Cebada																								
Avena																								
Centeno																								
Total Cereales Invierno																								
Maíz						87,0%								13,0%							100,0%			
Otros Cereales Grano																								
Leguminosas Grano								87,3%													10,8%			
Tubérculos								92,7%	7,3%												100,0%			
Remolacha Azucarera																								
Girasol																								
Algodonero																								
Otros C. Industriales																								
Cultivos Forrajeros						0,4%		0,1%	0,0%												11,4%			
Hortalizas y Flores								6,7%	1,4%												21,6%			
Total Cultivos Herbáceos						0,8%		2,5%	0,1%					82,9%	0,6%					1,5%	11,5%			
Barbecho								1,0%	1,0%					9,9%							37,6%			
Cultivos Leñosos																		99,2%		0,0%	0,8%			
Otras Asociaciones																		0,3%	0,4%	94,2%	4,6%			
Otras Superficies								0,0%	0,0%					0,1%	0,0%			0,0%		0,0%	99,8%			
TOTAL						0,0%		0,0%	0,0%					1,3%	0,0%					0,1%	0,3%	0,5%	97,7%	100,0%

3.9.3 Cantabria. Matrices de Cambio de Cultivos.

Origen de las Superficies de Cultivos de 2019

Cultivo 2019	CULTIVO 2018 (%)														TOTAL						
	Cereales invierno					Maiz	Otros Cereales Grano	Leguminosas Grano	Tubérculos	Remolacha Azucarera	Girasol	Algodonero	Otros C. Industriales	Cultivos Forrajeros		Hortalizas y Flores	Total Cultivos Herbáceos	Barbecho	Cultivos Leñosos	Otras Asociaciones	Otras Superficies
	Trigo	Cebada	Avena	Centeno	Total																
Trigo	56,8%				56,8%				6,7%					18,7%		82,1%	9,5%			8,3%	100,0%
Cebada																	100,0%				100,0%
Avena																	100,0%				100,0%
Centeno																					100,0%
Total Cereales Invierno	47,9%				47,9%				5,6%					15,8%		69,3%	23,7%			7,0%	100,0%
Maiz																					
Otros Cereales Grano																					
Leguminosas Grano	77,2%				77,2%									18,4%		95,5%				4,5%	100,0%
Tubérculos									3,3%		58,0%			38,8%		100,0%					100,0%
Remolacha Azucarera																					
Girasol																					
Algodonero																					
Otros C. Industriales																					
Cultivos Forrajeros	1,5%				1,5%	1,0%			2,5%					78,9%		83,8%	1,8%		0,1%	14,2%	100,0%
Hortalizas y Flores														100,0%		100,0%					100,0%
Total Cultivos Herbáceos	9,2%				9,2%	0,8%			2,8%		0,8%			68,6%	0,4%	82,7%	4,4%		0,1%	12,8%	100,0%
Barbecho	18,2%			4,6%	22,9%				9,3%							32,2%	67,2%		0,6%		100,0%
Cultivos Leñosos																		89,5%		10,5%	100,0%
Otras Asociaciones																			36,7%	63,3%	100,0%
Otras Superficies	0,0%				0,0%									0,1%		0,1%	0,1%	0,0%	0,0%	99,9%	100,0%
TOTAL	0,1%			0,0%	0,1%	0,0%			0,0%		0,0%			0,8%	0,0%	1,0%	0,2%	0,0%	0,0%	98,8%	100,0%

Destino de las Superficies de Cultivos de 2018

Cultivo 2018	CULTIVO 2019 (%)														TOTAL							
	Cereales invierno					Maiz	Otros Cereales Grano	Leguminosas Grano	Tubérculos	Remolacha Azucarera	Girasol	Algodonero	Otros C. Industriales	Cultivos Forrajeros		Hortalizas y Flores	Total Cultivos Herbáceos	Barbecho	Cultivos Leñosos	Otras Asociaciones	Otras Superficies	
	Trigo	Cebada	Avena	Centeno	Total																	
Trigo	51,9%				51,9%				19,0%						11,0%		81,9%	16,4%			1,7%	100,0%
Cebada																						
Avena																						
Centeno																						
Total Cereales Invierno	49,8%				49,8%				18,3%						10,5%		78,6%	19,7%			1,6%	100,0%
Maiz																						
Otros Cereales Grano																						
Leguminosas Grano																						
Tubérculos	18,3%				18,3%				1,2%						55,3%		74,9%	25,1%				100,0%
Remolacha Azucarera																						
Girasol										100,0%							100,0%					100,0%
Algodonero																						
Otros C. Industriales																						
Cultivos Forrajeros	2,6%				2,6%				0,7%	0,7%					89,0%		93,1%				6,9%	100,0%
Hortalizas y Flores																	100,0%					100,0%
Total Cultivos Herbáceos	9,3%				9,3%				2,9%	1,6%					76,4%	0,5%	90,6%	3,6%			5,8%	100,0%
Barbecho	6,1%	5,1%	6,6%		17,8%										9,3%		27,1%	42,0%			30,9%	100,0%
Cultivos Leñosos																			87,6%		12,4%	100,0%
Otras Asociaciones															26,8%		26,8%	16,5%		51,3%	5,5%	100,0%
Otras Superficies	0,0%				0,0%				0,0%						0,1%		0,1%	0,1%	0,0%	0,0%	99,8%	100,0%
TOTAL	0,1%	0,0%	0,0%		0,1%				0,0%	0,0%				0,9%	0,0%	1,1%	0,1%	0,0%	0,0%	98,7%	100,0%	

3.9.4 P. Vasco. Matrices de Cambio de Cultivos.

Origen de las Superficies de Cultivos de 2019

Cultivo 2019	CULTIVO 2018 (%)																			TOTAL		
	Cereales invierno					Maíz	Otros Cereales Grano	Leguminosas Grano	Tubérculos	Remolacha Azucarera	Girasol	Algodonero	Otros C. Industriales	Cultivos Forrajeros	Hortalizas y Flores	Total Cultivos Herbáceos	Barbecho	Cultivos Leñosos	Otras Aso- ciaciones		Otras Su- perficies	
	Trigo	Cebada	Avena	Centeno	Total																	
Trigo	36,2%	15,4%	7,9%	0,7%	60,2%			3,9%	1,9%	5,2%	0,9%			1,4%	0,0%	73,4%	3,7%	1,0%	0,3%	21,6%	100,0%	
Cebada	36,1%	21,9%	5,0%		63,0%			2,0%	0,4%	2,1%	1,1%			0,2%	0,0%	68,9%	1,9%	2,0%	0,1%	27,0%	100,0%	
Avena	21,7%	36,3%	12,6%	0,0%	70,7%			6,0%	0,8%	3,0%	2,9%			1,4%		84,9%	0,7%	0,0%	0,1%	14,3%	100,0%	
Centeno																						
Total Cereales Invierno	34,4%	19,9%	7,6%	0,4%	62,3%			3,6%	1,3%	4,0%	1,2%			1,1%	0,0%	73,4%	2,8%	1,2%	0,2%	22,3%	100,0%	
Maíz						12,1%										12,1%				32,7%	55,2%	100,0%
Otros Cereales Grano																						
Leguminosas Grano	17,5%	41,0%	5,4%	7,4%	71,3%			4,5%								75,8%	14,6%	2,1%		7,5%	100,0%	
Tubérculos	46,0%	9,3%	0,5%		55,9%	0,1%		14,3%	12,2%	5,7%	1,8%			3,1%	0,0%	93,0%	1,5%			5,4%	100,0%	
Remolacha Azucarera	72,0%	4,1%			76,0%			2,4%		13,2%	5,0%					96,6%				3,4%	100,0%	
Girasol	35,8%	26,4%	0,9%		63,1%			7,8%		0,8%	0,6%			19,5%		91,8%	0,1%			8,0%	100,0%	
Algodonero																						
Otros C. Industriales	12,7%	29,2%	0,8%		42,8%		1,1%	7,8%			1,6%			6,2%		59,5%	0,5%			40,0%	100,0%	
Cultivos Forrajeros	39,2%	0,5%	3,7%		43,5%	10,7%				4,5%				7,3%	0,5%	66,4%	0,1%	0,0%		33,5%	100,0%	
Hortalizas y Flores																62,4%				37,6%	100,0%	
Total Cultivos Herbáceos	34,2%	19,6%	6,6%	0,5%	60,9%	0,3%	0,0%	4,2%	1,6%	3,9%	1,1%			1,9%	0,0%	74,3%	2,9%	1,2%	0,2%	21,5%	100,0%	
Barbecho	21,0%	17,7%	1,6%	0,3%	40,6%			5,2%		1,4%	0,2%			2,5%		49,9%	25,0%	2,8%		22,3%	100,0%	
Cultivos Leñosos	0,7%	3,4%	0,0%		4,2%	0,0%		0,2%	0,0%							4,4%	0,2%	68,1%	0,2%	27,1%	100,0%	
Otras Asociaciones	1,2%	2,1%			3,3%			0,9%								4,2%	0,2%	0,8%	59,2%	35,7%	100,0%	
Otras Superficies	0,6%	0,3%	0,2%	0,0%	1,1%	0,0%		0,1%	0,0%	0,0%	0,0%			0,1%		1,3%	0,1%	0,6%	0,1%	97,8%	100,0%	
TOTAL	3,5%	2,2%	0,7%	0,0%	6,4%	0,1%	0,0%	0,4%	0,2%	0,4%	0,1%			0,3%	0,0%	7,8%	0,6%	2,3%	0,7%	88,7%	100,0%	

Destino de las Superficies de Cultivos de 2018

Cultivo 2018	CULTIVO 2019 (%)																			TOTAL	
	Cereales invierno					Maíz	Otros Cereales Grano	Leguminosas Grano	Tubérculos	Remolacha Azucarera	Girasol	Algodonero	Otros C. Industriales	Cultivos Forrajeros	Hortalizas y Flores	Total Cultivos Herbáceos	Barbecho	Cultivos Leñosos	Otras Aso- ciaciones		Otras Su- perficies
	Trigo	Cebada	Avena	Centeno	Total																
Trigo	40,6%	20,9%	5,1%		66,5%			1,3%	5,1%	2,6%	2,0%			0,9%	2,4%	80,8%	4,5%	0,5%	0,3%	13,9%	100,0%
Cebada	27,9%	20,5%	13,7%		62,2%			5,0%	1,7%	0,2%	2,4%			3,5%	0,0%	75,0%	6,2%	3,9%	0,9%	14,1%	100,0%
Avena	44,6%	14,5%	14,9%		74,0%			2,0%	0,3%		0,3%			0,3%	1,1%	78,0%	1,7%	0,1%		20,2%	100,0%
Centeno	52,5%		0,4%		52,9%			39,0%								92,0%	4,0%			4,0%	100,0%
Total Cereales Invierno	36,8%	19,9%	9,0%		65,8%			2,9%	3,4%	1,5%	1,9%			1,7%	1,4%	78,6%	4,8%	1,6%	0,5%	14,6%	100,0%
Maíz						7,9%			0,5%							47,3%		0,0%		52,7%	100,0%
Otros Cereales Grano																100,0%				100,0%	
Leguminosas Grano	34,1%	9,3%	11,1%		54,5%			2,6%	12,3%	0,7%	3,5%			100,0%		78,0%	8,8%	1,2%		12,0%	100,0%
Tubérculos	42,2%	4,8%	3,8%		50,8%				26,9%					4,5%		77,7%		0,4%	4,5%	17,4%	100,0%
Remolacha Azucarera	54,9%	11,6%	6,6%		73,1%			5,9%		4,5%	0,4%				2,6%	86,5%	2,9%			10,6%	100,0%
Girasol	33,3%	22,6%	23,5%		79,4%			6,6%			1,2%			4,1%		91,2%	1,2%			7,6%	100,0%
Algodonero																					
Otros C. Industriales	21,1%	1,6%	4,3%		27,0%			4,5%		2,3%	14,4%			5,9%	5,8%	60,0%	7,2%			32,8%	100,0%
Cultivos Forrajeros	3,3%	10,1%			13,4%											100,0%				100,0%	
Hortalizas y Flores								0,3%	0,1%							83,6%				15,7%	100,0%
Total Cultivos Herbáceos	36,6%	17,8%	8,8%		63,3%	0,1%		2,5%	4,6%	1,5%	2,3%			1,9%	1,8%	78,3%	4,8%	1,4%	0,5%	15,1%	100,0%
Barbecho	26,1%	7,0%	1,0%		34,2%			6,8%	1,1%		0,0%			0,2%	0,0%	42,4%	33,5%	0,8%	0,3%	23,1%	100,0%
Cultivos Leñosos	1,7%	1,7%	0,0%		3,5%	0,5%		0,2%								4,3%	0,9%	72,4%	0,3%	22,2%	100,0%
Otras Asociaciones	1,5%	0,4%	0,2%		2,1%											2,1%	0,6%	78,9%	0,3%	18,3%	100,0%
Otras Superficies	1,0%	0,6%	0,1%		1,7%	0,0%		0,0%	0,0%	0,0%	0,0%			0,1%	0,1%	2,0%	0,2%	0,7%	0,4%	96,7%	100,0%
TOTAL	3,9%	2,0%	0,8%		6,7%	0,0%		0,3%	0,4%	0,1%	0,2%			0,3%	0,2%	8,3%	0,7%	2,4%	0,9%	87,7%	100,0%

3.9.5 Navarra. Matrices de Cambio de Cultivos.

Origen de las Superficies de Cultivos de 2019

Cultivo 2019	CULTIVO 2018 (%)																TOTAL				
	Cereales invierno					Maíz	Otros Cereales Grano	Leguminosas Grano	Tubérculos	Remolacha Azucarera	Girasol	Algodonero	Otros C. Industriales	Cultivos Forrajeros	Hortalizas y Flores	Total Cultivos Herbáceos		Barbecho	Cultivos Leñosos	Otras Asociaciones	Otras Superficies
	Trigo	Cebada	Avena	Centeno	Total																
Trigo	34,3%	23,7%	4,8%	0,1%	62,8%	2,5%	0,0%	2,6%		5,5%		3,3%	1,5%	0,5%	78,7%	20,7%	0,1%		0,6%	100,0%	
Cebada	27,7%	40,8%	3,8%		72,3%	4,1%	0,1%	1,6%		0,2%		0,5%	0,8%	1,8%	81,5%	17,8%	0,1%		0,6%	100,0%	
Avena	32,2%	27,3%	27,8%		87,3%	0,7%		3,0%		0,1%		0,5%	2,9%	0,0%	94,4%	5,0%	0,0%		0,5%	100,0%	
Centeno	9,7%				9,7%	6,4%									16,1%	83,4%	0,0%		0,4%	100,0%	
Total Cereales Invierno	31,2%	31,3%	5,8%	0,0%	68,4%	3,1%	0,1%	2,2%		2,8%		1,9%	1,3%	1,0%	80,8%	18,5%	0,1%		0,6%	100,0%	
Maíz	19,5%	2,0%	0,2%		21,7%	44,7%	0,5%	1,7%				4,7%	7,3%	8,9%	89,6%	10,3%	0,0%		0,1%	100,0%	
Otros Cereales Grano	0,6%		1,5%		2,1%		60,4%							2,0%	64,5%	35,5%				100,0%	
Leguminosas Grano	50,7%	22,3%	1,0%		74,1%	3,7%		12,1%							89,8%	10,0%	0,1%		0,1%	100,0%	
Tubérculos								96,3%							96,3%	3,7%				100,0%	
Remolacha Azucarera						100,0%									100,0%					100,0%	
Girasol	48,5%	17,1%			65,5%	25,9%				4,6%		0,1%	0,9%	2,0%	99,1%	0,9%				100,0%	
Algodonero																					
Otros C. Industriales	35,8%	21,4%	3,4%		60,5%	0,0%		8,0%		5,3%		7,6%	0,0%	9,7%	91,0%	8,9%	0,0%		0,0%	100,0%	
Cultivos Forrajeros	9,3%	12,1%	0,4%		21,8%	5,7%	0,1%			0,1%		0,8%	60,9%	2,9%	92,4%	5,5%	0,0%		2,1%	100,0%	
Hortalizas y Flores	2,0%	4,8%			6,8%	17,4%		0,4%		0,2%		5,6%	0,5%	58,5%	89,5%	8,8%	0,6%		1,1%	100,0%	
Total Cultivos Herbáceos	28,0%	25,5%	4,4%	0,0%	57,9%	7,0%	1,1%	2,2%	0,0%	2,3%		2,2%	6,6%	3,8%	83,3%	16,0%	0,1%		0,7%	100,0%	
Barbecho	24,2%	39,3%	2,9%	0,3%	66,7%	1,5%	0,1%	0,1%		0,3%		0,5%	1,0%	3,9%	74,1%	24,2%	0,6%		1,1%	100,0%	
Cultivos Leñosos	0,4%	0,2%	0,0%		0,7%	0,1%		0,0%					0,2%	0,2%	1,2%	1,3%	96,9%		0,7%	100,0%	
Otras Asociaciones		6,7%			6,7%									75,8%	82,5%			17,5%		100,0%	
Otras Superficies	0,1%	0,1%	0,0%		0,2%	0,0%	0,0%	0,0%		0,0%		0,0%	0,0%	0,0%	0,3%	0,2%	0,0%		99,5%	100,0%	
TOTAL	7,6%	7,9%	1,2%	0,0%	16,7%	1,7%	0,2%	0,5%	0,0%	0,5%	0,5%	0,5%	1,5%	1,1%	22,9%	5,0%	3,4%	0,0%	68,7%	100,0%	

Destino de las Superficies de Cultivos de 2018

Cultivo 2018	CULTIVO 2019 (%)																TOTAL				
	Cereales invierno					Maíz	Otros Cereales Grano	Leguminosas Grano	Tubérculos	Remolacha Azucarera	Girasol	Algodonero	Otros C. Industriales	Cultivos Forrajeros	Hortalizas y Flores	Total Cultivos Herbáceos		Barbecho	Cultivos Leñosos	Otras Asociaciones	Otras Superficies
	Trigo	Cebada	Avena	Centeno	Total																
Trigo	36,2%	25,5%	4,5%	0,0%	66,3%	4,1%	0,0%	3,2%		2,5%		3,5%	2,3%	0,2%	82,1%	17,2%	0,2%		0,5%	100,0%	
Cebada	24,1%	36,1%	3,7%		63,9%	0,4%		1,3%		0,9%		2,0%	2,9%	0,4%	71,8%	26,8%	0,1%	0,0%	1,2%	100,0%	
Avena	32,6%	22,4%	25,1%		80,1%	0,3%	0,4%	0,4%				2,1%	0,7%		84,1%	13,2%	0,1%		2,6%	100,0%	
Centeno	31,9%				31,9%										31,9%	68,1%				100,0%	
Total Cereales Invierno	30,2%	30,3%	5,5%	0,0%	66,0%	2,1%	0,0%	2,1%		1,6%		2,7%	2,5%	0,3%	77,3%	21,6%	0,1%	0,0%	1,0%	100,0%	
Maíz	12,1%	17,3%	0,4%	0,1%	29,9%	42,9%		1,1%		0,4%	6,2%	0,0%	6,5%	7,2%	94,1%	4,8%	0,1%		1,0%	100,0%	
Otros Cereales Grano	0,1%	3,9%			3,9%	3,5%	88,6%							1,1%	97,1%	2,3%			0,7%	100,0%	
Leguminosas Grano	41,3%	21,6%	6,2%		69,1%	5,3%		11,3%				11,6%		0,6%	97,9%	1,4%	0,0%		0,7%	100,0%	
Tubérculos								100,0%							100,0%					100,0%	
Remolacha Azucarera																					
Girasol	82,5%	2,1%	0,2%		84,8%					3,4%		7,3%	0,5%	0,3%	96,3%	3,2%			0,4%	100,0%	
Algodonero																					
Otros C. Industriales	50,9%	7,2%	1,1%		59,2%	14,3%				0,1%		10,7%	2,9%	7,3%	94,4%	5,5%			0,1%	100,0%	
Cultivos Forrajeros	7,6%	3,8%	2,0%		13,4%	7,5%				0,2%		0,0%	74,6%	0,2%	95,9%	3,4%	0,5%		0,2%	100,0%	
Hortalizas y Flores	3,5%	11,4%	0,0%		14,9%	12,6%	0,6%			0,7%		6,4%	4,9%	35,6%	75,7%	18,6%	0,7%	2,7%	2,2%	100,0%	
Total Cultivos Herbáceos	27,7%	24,9%	4,4%	0,0%	57,0%	6,2%	1,0%	1,9%	0,0%	0,0%	1,7%	3,0%	7,6%	2,7%	81,2%	17,5%	0,2%	0,1%	1,0%	100,0%	
Barbecho	33,1%	24,9%	1,1%	0,4%	59,5%	3,3%	2,5%	0,9%	0,0%	0,1%		1,3%	2,1%	1,2%	70,9%	26,1%	0,9%		2,2%	100,0%	
Cultivos Leñosos	0,1%	0,1%	0,0%	0,0%	0,3%	0,0%		0,0%				0,0%	0,0%	0,1%	0,4%	0,9%	98,0%		0,6%	100,0%	
Otras Asociaciones																		100,0%		100,0%	
Otras Superficies	0,1%	0,1%	0,0%	0,0%	0,1%	0,0%		0,0%				0,0%	0,1%	0,0%	0,2%	0,1%	0,0%		99,7%	100,0%	
TOTAL	8,1%	7,0%	1,1%	0,0%	16,2%	1,6%	0,4%	0,5%	0,0%	0,0%	0,4%	0,7%	1,9%	0,7%	22,3%	5,4%	3,4%	0,0%	68,8%	100,0%	

3.9.6 La Rioja. Matrices de Cambio de Cultivos.

Origen de las Superficies de Cultivos de 2019

Cultivo 2019	CULTIVO 2018 (%)																TOTAL				
	Cereales invierno					Maíz	Otros Cereales Grano	Leguminosas Grano	Tubérculos	Remolacha Azucarera	Girasol	Algodonero	Otros C. Industriales	Cultivos Forrajeros	Hortalizas y Flores	Total Cultivos Herbáceos		Barbecho	Cultivos Leñosos	Otras Asociaciones	Otras Superficies
	Trigo	Cebada	Avena	Centeno	Total																
Trigo	48,7%	17,8%	0,6%		67,1%		5,6%	1,5%	0,9%	1,8%	2,0%		2,9%	0,7%	3,2%	85,8%	13,2%	0,3%		0,7%	100,0%
Cebada	39,7%	34,0%			73,8%	0,0%	0,2%	0,1%	0,3%	2,8%			1,2%	0,3%	0,5%	79,0%	18,1%	0,9%		2,1%	100,0%
Avena	17,3%	26,9%			44,2%											44,2%	51,7%			4,1%	100,0%
Centeno	100,0%				100,0%											100,0%					100,0%
Total Cereales Invierno	45,5%	23,5%	0,4%		69,5%	0,0%	3,7%	1,0%	0,7%	2,1%	1,3%		2,3%	0,6%	2,2%	83,3%	15,0%	0,5%		1,2%	100,0%
Maíz	1,6%	9,7%			11,2%	38,1%									3,5%	52,9%	47,1%				100,0%
Otros Cereales Grano	14,0%	12,1%			26,1%		33,0%	5,8%						7,1%		71,9%	28,0%	0,1%			100,0%
Leguminosas Grano	5,7%	81,8%			87,5%										2,5%	90,0%	10,0%				100,0%
Tubérculos	89,1%	0,3%			89,4%					0,5%			0,7%			97,2%	2,8%				100,0%
Remolacha Azucarera	75,7%	10,3%			86,0%											99,7%	0,3%				100,0%
Girasol	81,9%	8,2%			90,1%				7,1%							97,2%	2,8%				100,0%
Algodonero																					
Otros C. Industriales	55,3%	21,1%			76,4%		1,2%									78,5%	21,5%				100,0%
Cultivos Forrajeros	29,1%	2,7%			31,8%										53,9%	85,7%	14,1%				100,0%
Hortalizas y Flores	60,5%	11,9%	0,0%		72,4%	0,0%		1,0%	0,0%	1,1%			0,0%		18,5%	93,1%	2,8%		0,2%	4,0%	100,0%
Total Cultivos Herbáceos	47,3%	21,9%	0,3%		69,5%	0,1%	3,3%	0,9%	0,7%	1,9%	1,1%		2,0%	1,8%	3,2%	84,4%	14,0%	0,4%		0,0%	1,2%
Barbecho	17,3%	24,0%	0,3%	0,2%	41,7%	0,5%	1,9%	0,1%	0,0%	0,2%			0,2%	0,9%	4,3%	49,9%	37,7%	1,7%			10,7%
Cultivos Leñosos	0,5%	0,1%	0,0%		0,6%			0,0%					0,0%	0,0%	0,0%	0,7%	1,0%	98,0%			0,3%
Otras Asociaciones																			98,0%		
Otras Superficies	0,1%	0,0%	0,0%		0,1%	0,0%	0,0%	0,0%	0,0%	0,0%			0,0%	0,0%	0,0%	0,1%	0,2%	0,1%			99,6%
TOTAL	6,7%	3,6%	0,1%	0,0%	10,4%	0,0%	0,5%	0,1%	0,1%	0,2%	0,1%		0,3%	0,3%	0,6%	12,5%	3,3%	14,8%	0,0%	69,3%	100,0%

Destino de las Superficies de Cultivos de 2018

Cultivo 2018	CULTIVO 2019 (%)																TOTAL				
	Cereales invierno					Maíz	Otros Cereales Grano	Leguminosas Grano	Tubérculos	Remolacha Azucarera	Girasol	Algodonero	Otros C. Industriales	Cultivos Forrajeros	Hortalizas y Flores	Total Cultivos Herbáceos		Barbecho	Cultivos Leñosos	Otras Asociaciones	Otras Superficies
	Trigo	Cebada	Avena	Centeno	Total																
Trigo	49,9%	22,4%	0,0%	0,3%	72,7%	0,0%	0,2%	0,1%	2,7%	3,6%	1,9%		2,2%	1,3%	5,1%	89,8%	8,4%	1,1%		0,6%	100,0%
Cebada	33,9%	35,7%	0,1%		69,8%	0,1%	0,3%	2,2%	0,0%	0,9%	0,4%		1,5%	0,2%	1,9%	77,3%	21,8%	0,4%		0,5%	100,0%
Avena	81,3%				81,3%										0,1%	81,4%	15,8%	2,8%			100,0%
Centeno																	100,0%				100,0%
Total Cereales Invierno	44,5%	26,9%	0,1%	0,2%	71,7%	0,0%	0,2%	0,8%	1,8%	2,6%	1,4%		1,9%	0,9%	4,0%	85,4%	13,2%	0,9%		0,5%	100,0%
Maíz		0,2%			0,2%	40,1%									0,1%	40,3%	54,5%				5,2%
Otros Cereales Grano	78,7%	1,2%			79,9%		6,1%							0,7%		86,7%	13,0%				0,3%
Leguminosas Grano	83,7%	1,9%			85,6%		4,3%								4,8%	94,7%	3,9%	1,0%			0,4%
Tubérculos	74,2%	11,2%			85,4%						12,9%				0,2%	98,5%	1,2%				0,3%
Remolacha Azucarera	50,7%	42,8%			93,5%			1,0%	0,4%						2,6%	97,5%	2,5%				0,1%
Girasol	100,0%				100,0%											100,0%					100,0%
Algodonero																					
Otros C. Industriales	74,0%	17,5%			91,5%		2,4%		0,6%							94,6%	2,8%	2,5%			0,1%
Cultivos Forrajeros	19,2%	4,5%			23,6%	0,4%										86,1%	11,7%	1,1%			1,2%
Hortalizas y Flores	39,8%	3,1%			42,9%				2,4%	7,8%			0,4%		18,9%	72,5%	25,1%	0,1%			2,3%
Total Cultivos Herbáceos	46,9%	23,8%	0,1%	0,1%	70,9%	0,1%	0,5%	0,7%	1,6%	2,5%	1,2%		1,6%	2,1%	4,2%	85,5%	13,0%	0,8%		0,6%	100,0%
Barbecho	27,5%	20,8%	0,3%		48,6%	0,4%	0,8%	0,3%	0,2%	0,0%	0,1%		1,7%	1,3%	0,5%	53,9%	37,5%	4,5%	0,0%		4,1%
Cultivos Leñosos	0,1%	0,2%			0,4%		0,0%									0,4%	0,4%	98,9%			0,3%
Otras Asociaciones																19,3%			80,7%		
Otras Superficies	0,1%	0,1%	0,0%		0,2%										0,0%	0,2%	0,5%	0,1%			99,2%
TOTAL	6,9%	3,8%	0,0%	0,0%	10,7%	0,0%	0,1%	0,1%	0,2%	0,3%	0,2%		0,3%	0,3%	0,6%	12,7%	3,3%	15,0%	0,0%	69,0%	100,0%

3.9.7 Aragón. Matrices de Cambio de Cultivos.

Origen de las Superficies de Cultivos de 2019

Cultivo 2019	CULTIVO 2018 (%)																			TOTAL	
	Cereales invierno					Maíz	Otros Cereales Grano	Leguminosas Grano	Tubérculos	Remolacha Azucarera	Girasol	Algodonero	Otros C. Industriales	Cultivos Forrajeros	Hortalizas y Flores	Total Cultivos Herbáceos	Barbecho	Cultivos Leñosos	Otras Asociaciones		Otras Superficies
	Trigo	Cebada	Avena	Centeno	Total																
Trigo	24,3%	25,4%	0,2%	0,3%	50,3%	2,8%	0,2%	0,6%	0,1%	2,3%		0,3%	2,8%	0,2%	59,6%	39,4%	0,3%	0,0%	0,6%	100,0%	
Cebada	11,4%	40,4%	0,2%	0,4%	52,3%	3,8%	0,7%	0,4%	0,0%	1,7%		0,3%	2,0%	0,3%	61,4%	37,9%	0,1%	0,0%	0,6%	100,0%	
Avena	10,4%	11,5%	19,9%	0,6%	42,3%		1,2%						1,2%	0,6%	45,3%	54,2%	0,2%		0,3%	100,0%	
Centeno	2,8%	16,3%	1,1%	25,4%	45,6%		10,2%	0,2%		0,2%					56,2%	43,2%			0,6%	100,0%	
Total Cereales Invierno	15,1%	34,4%	0,9%	0,8%	51,2%	3,3%	0,7%	0,5%	0,0%	1,8%		0,3%	2,2%	0,2%	60,2%	39,1%	0,2%	0,0%	0,6%	100,0%	
Maíz	5,7%	21,6%			27,3%	54,7%	1,2%	0,1%	0,1%	0,8%			7,8%	0,2%	92,1%	6,6%	0,7%		0,6%	100,0%	
Otros Cereales Grano	4,8%	11,0%	0,3%	0,8%	17,0%	0,1%	28,1%	0,3%		0,2%			0,9%		46,7%	51,9%	0,1%		1,3%	100,0%	
Leguminosas Grano	33,5%	44,3%	1,1%		78,9%	0,0%	3,5%	4,0%		0,4%			1,4%	0,1%	88,4%	11,1%	0,2%		0,3%	100,0%	
Tubérculos	2,1%	19,9%			22,0%	17,6%	14,4%		16,6%						70,5%	28,3%			1,1%	100,0%	
Remolacha Azucarera																					
Girasol	17,8%	65,2%	0,0%	1,6%	84,5%	0,3%	2,6%			8,1%			2,7%		98,3%	1,5%			0,2%	100,0%	
Algodonero																					
Otros C. Industriales	13,1%	36,6%			49,8%	5,3%	5,2%	0,8%				27,6%	3,6%	3,6%	95,8%	4,0%			0,2%	100,0%	
Cultivos Forrajeros	7,7%	9,5%	0,2%	0,1%	17,4%	2,5%	0,4%	0,1%		0,6%		0,0%	72,7%	0,2%	93,9%	5,5%	0,1%		0,6%	100,0%	
Hortalizas y Flores	8,8%	30,2%			38,9%	15,2%			0,1%				2,6%	31,7%	88,6%	10,9%			0,5%	100,0%	
Total Cultivos Herbáceos	13,6%	30,2%	0,7%	0,7%	45,2%	5,9%	1,8%	0,4%	0,0%	1,6%		0,4%	11,2%	0,3%	66,8%	32,4%	0,2%	0,0%	0,6%	100,0%	
Barbecho	21,8%	32,4%	2,1%	2,1%	58,4%	0,4%	4,3%	0,0%		0,2%		0,1%	1,2%	0,1%	64,7%	33,8%	0,4%	0,0%	1,1%	100,0%	
Cultivos Leñosos	0,1%	0,3%	0,0%		0,4%	0,0%	0,0%						0,1%	0,0%	0,5%	1,1%	98,0%		0,3%	100,0%	
Otras Asociaciones	14,8%	85,4%			100,0%										100,0%					100,0%	
Otras Superficies	0,0%	0,1%	0,0%	0,0%	0,1%	0,0%	0,0%	0,0%	0,0%	0,0%		0,0%	0,0%	0,0%	0,2%	0,2%	0,1%	0,0%	99,5%	100,0%	
TOTAL	5,2%	10,0%	0,4%	0,4%	15,9%	1,3%	0,8%	0,1%	0,0%	0,4%		0,1%	2,7%	0,1%	21,4%	10,7%	5,3%	0,0%	62,6%	100,0%	

Destino de las Superficies de Cultivos de 2018

Cultivo 2018	CULTIVO 2019 (%)																			TOTAL	
	Cereales invierno					Maíz	Otros Cereales Grano	Leguminosas Grano	Tubérculos	Remolacha Azucarera	Girasol	Algodonero	Otros C. Industriales	Cultivos Forrajeros	Hortalizas y Flores	Total Cultivos Herbáceos	Barbecho	Cultivos Leñosos	Otras Asociaciones		Otras Superficies
	Trigo	Cebada	Avena	Centeno	Total																
Trigo	23,7%	23,3%	1,2%	0,2%	48,4%	1,3%	0,8%	1,9%	0,0%	1,1%		0,3%	4,1%	0,1%	58,0%	41,4%	0,1%	0,0%	0,5%	100,0%	
Cebada	12,9%	43,1%	0,7%	0,5%	57,1%	2,7%	0,9%	1,3%	0,0%	2,1%		0,4%	2,6%	0,2%	67,4%	31,9%	0,1%	0,0%	0,6%	100,0%	
Avena	2,7%	4,9%	31,5%	0,9%	39,9%		0,7%	0,9%		0,0%			1,6%		43,2%	56,3%	0,0%		0,6%	100,0%	
Centeno	4,8%	11,2%	1,0%	20,5%	37,4%		2,0%			1,4%			0,5%		41,3%	58,4%			0,3%	100,0%	
Total Cereales Invierno	16,0%	35,0%	1,6%	0,8%	53,4%	2,1%	0,9%	1,5%	0,0%	1,7%		0,4%	3,0%	0,2%	63,2%	36,2%	0,1%	0,0%	0,5%	100,0%	
Maíz	10,4%	30,0%			40,4%	50,0%	0,1%	0,0%	0,1%	0,1%			0,5%	5,1%	97,1%	2,7%	0,0%		0,3%	100,0%	
Otros Cereales Grano	1,2%	8,4%	0,8%	3,5%	13,9%	1,8%	28,0%	1,2%	0,1%	1,0%			0,7%	1,5%	48,2%	51,3%	0,0%		0,5%	100,0%	
Leguminosas Grano	31,4%	45,3%		0,5%	77,2%	1,8%	2,8%	11,6%					0,9%	2,7%	97,0%	2,9%			0,1%	100,0%	
Tubérculos	65,0%	10,0%			75,0%	11,9%			11,7%						99,8%				0,2%	100,0%	
Remolacha Azucarera																					
Girasol	32,0%	48,0%		0,1%	80,1%	2,5%	0,5%	0,3%		6,9%			4,4%		94,7%	5,2%			0,1%	100,0%	
Algodonero																					
Otros C. Industriales	17,0%	30,3%	7,9%		55,2%								36,4%	1,0%	92,6%	7,1%			0,2%	100,0%	
Cultivos Forrajeros	5,3%	8,1%	0,1%		13,6%	3,6%	0,3%	0,2%		0,3%			0,2%	76,0%	94,2%	4,4%	0,3%		1,2%	100,0%	
Hortalizas y Flores	11,8%	33,0%			44,8%	2,3%		0,3%					4,5%	4,7%	84,5%	14,4%	0,1%		1,0%	100,0%	
Total Cultivos Herbáceos	14,1%	30,6%	1,2%	0,7%	46,7%	5,3%	1,8%	1,2%	0,0%	1,5%		0,5%	12,2%	0,3%	69,5%	29,8%	0,1%	0,0%	0,6%	100,0%	
Barbecho	18,7%	37,1%	3,0%	1,1%	60,5%	0,8%	4,0%	0,3%	0,0%	0,0%		0,0%	1,4%	0,1%	67,2%	31,1%	0,6%		1,2%	100,0%	
Cultivos Leñosos	0,3%	0,2%	0,0%		0,5%	0,2%	0,0%	0,0%					0,0%		0,8%	0,8%	97,8%		0,7%	100,0%	
Otras Asociaciones	40,7%				40,7%										40,7%	15,7%			43,7%	100,0%	
Otras Superficies	0,1%	0,1%	0,0%	0,0%	0,2%	0,0%	0,0%	0,0%	0,0%	0,0%		0,0%	0,0%	0,0%	0,2%	0,2%	0,0%		99,6%	100,0%	
TOTAL	5,1%	10,7%	0,6%	0,3%	16,6%	1,2%	0,8%	0,3%	0,0%	0,3%		0,1%	2,8%	0,1%	22,3%	9,9%	5,3%	0,0%	62,6%	100,0%	

3.9.8 Cataluña. Matrices de Cambio de Cultivos.

Origen de las Superficies de Cultivos de 2019

Cultivo 2019	CULTIVO 2018 (%)																			TOTAL	
	Cereales invierno					Maíz	Otros Cereales Grano	Leguminosas Grano	Tubérculos	Remolacha Azucarera	Girasol	Algodonero	Otros C. Industriales	Cultivos Forrajeros	Hortalizas y Flores	Total Cultivos Herbáceos	Barbecho	Cultivos Leñosos	Otras Asociaciones		Otras Superficies
	Trigo	Cebada	Avena	Centeno	Total																
Trigo	18,2%	45,7%	0,2%		64,1%	7,8%	1,2%	2,3%			0,3%		6,9%	3,7%	0,2%	86,5%	11,4%	0,1%	1,9%	100,0%	
Cebada	15,8%	53,3%	0,3%	0,0%	69,5%	5,8%	0,9%	1,6%	0,0%		0,7%		3,1%	6,1%	0,2%	87,9%	9,9%	0,4%	1,8%	100,0%	
Avena	9,2%	37,0%	18,0%		64,3%	15,0%	0,8%	4,0%			0,2%			6,5%		90,8%	7,7%	0,0%	1,5%	100,0%	
Centeno	19,6%			32,7%	52,3%									19,5%		71,7%	27,7%		0,6%	100,0%	
Total Cereales Invierno	16,3%	50,9%	0,8%	0,0%	68,0%	6,6%	1,0%	1,9%	0,0%		0,6%		4,0%	5,5%	0,2%	87,6%	10,3%	0,3%	1,8%	100,0%	
Maíz	9,5%	9,3%			18,8%	60,6%	1,2%	0,0%			0,6%		1,0%	13,3%	0,8%	96,2%	2,4%	0,9%	0,1%	0,4%	100,0%
Otros Cereales Grano	0,3%	2,3%			2,6%	0,0%	90,7%						0,2%	2,1%		95,7%	3,9%	0,1%	0,3%	100,0%	
Leguminosas Grano	20,6%	51,1%			71,7%	11,4%		5,4%			4,4%		0,1%	0,5%	0,0%	93,5%	4,4%		2,1%	100,0%	
Tubérculos	14,9%				14,9%				37,2%					22,5%	25,4%	100,0%				100,0%	
Remolacha Azucarera																					
Girasol	14,6%	26,4%			41,0%	3,1%		0,1%			18,3%		3,7%	18,7%		84,9%	11,3%		3,7%	100,0%	
Algodonero																					
Otros C. Industriales	12,6%	40,5%			53,2%	3,0%		1,9%					18,6%	4,9%	1,3%	82,9%	16,6%	0,0%	0,5%	100,0%	
Cultivos Forrajeros	4,2%	11,7%	0,9%	0,1%	16,9%	4,2%	1,6%	0,2%			0,3%		0,4%	66,7%	0,2%	90,6%	6,5%	0,1%	2,8%	100,0%	
Hortalizas y Flores	0,6%	1,2%	0,2%		1,9%	1,4%			0,6%				3,6%	0,1%	79,3%	87,0%	4,9%	3,1%	3,6%	100,0%	
Total Cultivos Herbáceos	12,5%	36,9%	0,7%	0,0%	50,2%	10,3%	5,6%	1,3%	0,0%	0,6%			3,2%	16,4%	1,6%	89,2%	8,6%	0,3%	0,1%	1,8%	100,0%
Barbecho	4,6%	22,9%	1,1%		28,7%	1,5%	1,9%	0,2%	0,1%	0,3%			0,7%	6,7%	1,7%	41,8%	48,4%	5,4%	0,0%	4,4%	100,0%
Cultivos Leñosos	0,1%	0,3%			0,5%	0,1%	0,0%			0,0%				0,1%	0,0%	0,6%	0,7%	97,9%	0,0%	0,7%	100,0%
Otras Asociaciones	4,8%				4,8%											18,0%	5,2%		71,2%	5,6%	100,0%
Otras Superficies	0,0%	0,1%	0,0%		0,1%	0,0%	0,0%	0,0%	0,0%	0,0%			0,0%	0,1%	0,0%	0,2%	0,1%	0,1%	0,0%	99,5%	100,0%
TOTAL	1,9%	5,7%	0,1%	0,0%	7,7%	1,5%	0,8%	0,2%	0,0%	0,1%	0,5%	2,5%	0,3%	13,6%	2,2%	9,6%	0,0%	0,0%	74,7%	100,0%	

Destino de las Superficies de Cultivos de 2018

Cultivo 2018	CULTIVO 2019 (%)																			TOTAL	
	Cereales invierno					Maíz	Otros Cereales Grano	Leguminosas Grano	Tubérculos	Remolacha Azucarera	Girasol	Algodonero	Otros C. Industriales	Cultivos Forrajeros	Hortalizas y Flores	Total Cultivos Herbáceos	Barbecho	Cultivos Leñosos	Otras Asociaciones		Otras Superficies
	Trigo	Cebada	Avena	Centeno	Total																
Trigo	22,3%	54,1%	1,2%	0,1%	77,7%	6,1%	0,1%	2,3%	0,0%		0,5%		1,9%	5,5%	0,1%	94,1%	4,1%	0,7%	0,0%	1,0%	100,0%
Cebada	18,4%	60,1%	1,6%		80,1%	2,0%	0,3%	1,8%			0,3%		2,0%	4,9%	0,1%	91,5%	6,8%	0,5%	0,2%	100,0%	
Avena	4,9%	19,3%	38,7%		62,9%									19,3%	0,4%	82,5%	16,6%			0,9%	100,0%
Centeno		1,8%		43,2%	45,0%									55,0%		100,0%				100,0%	
Total Cereales Invierno	19,1%	58,0%	2,1%	0,0%	79,3%	2,9%	0,2%	1,9%	0,0%	0,4%			1,9%	5,3%	0,1%	92,0%	6,3%	0,6%	0,0%	1,1%	100,0%
Maíz	12,0%	25,0%	2,5%		39,4%	48,9%	0,0%	1,6%			0,1%		0,6%	6,8%	0,2%	97,6%	1,6%	0,5%		0,2%	100,0%
Otros Cereales Grano	3,4%	6,9%	0,3%		10,5%	1,7%	79,0%							4,7%		95,8%	3,9%	0,1%	0,2%	100,0%	
Leguminosas Grano	26,7%	54,1%	5,1%		86,0%	0,2%		5,8%			0,0%		2,8%	2,4%		97,2%	2,1%		0,6%	100,0%	
Tubérculos		2,1%			2,1%				22,4%							61,3%	38,5%			0,3%	100,0%
Remolacha Azucarera																					
Girasol	7,6%	49,1%	0,6%		57,3%	7,2%		9,6%			13,2%			7,0%		94,3%	5,5%	0,0%		0,1%	100,0%
Algodonero																					
Otros C. Industriales	34,6%	43,8%			78,4%	2,6%	0,4%	0,0%			0,5%		11,3%	2,3%	1,9%	97,4%	2,4%			0,2%	100,0%
Cultivos Forrajeros	3,4%	15,6%	0,6%	0,0%	19,6%	6,4%	0,6%	0,0%	0,0%	0,5%			0,5%	64,4%	0,0%	92,1%	4,5%	0,3%		3,1%	100,0%
Hortalizas y Flores	1,5%	4,1%			5,6%	3,7%		0,0%	0,2%				1,3%	1,8%	71,1%	83,7%	10,6%	1,2%	1,0%	3,6%	100,0%
Total Cultivos Herbáceos	14,6%	41,7%	1,7%	0,0%	58,0%	8,6%	5,1%	1,4%	0,0%	0,4%			1,7%	16,2%	1,6%	93,0%	5,2%	0,5%	0,0%	1,3%	100,0%
Barbecho	11,9%	29,1%	0,9%	0,1%	42,0%	1,3%	1,3%	0,4%		0,3%			2,1%	7,2%	0,5%	55,2%	37,0%	3,0%	0,0%	4,7%	100,0%
Cultivos Leñosos	0,0%	0,2%	0,0%		0,3%	0,1%	0,0%			0,0%			0,0%	0,0%	0,1%	0,5%	0,9%	98,0%		0,6%	100,0%
Otras Asociaciones						4,2%										39,1%	0,2%	1,0%	56,3%	3,3%	100,0%
Otras Superficies	0,1%	0,2%	0,0%	0,0%	0,2%	0,0%	0,0%	0,0%	0,0%	0,0%			0,0%	0,1%	0,0%	0,3%	0,1%	0,1%	0,0%	99,5%	100,0%
TOTAL	2,3%	6,4%	0,2%	0,0%	9,0%	1,2%	0,7%	0,2%	0,0%	0,1%	0,3%	2,4%	0,2%	14,1%	1,7%	9,6%	0,0%	0,0%	74,6%	100,0%	

3.9.9 Baleares. Matrices de Cambio de Cultivos.

Origen de las Superficies de Cultivos de 2019

Cultivo 2019	CULTIVO 2018 (%)															TOTAL				
	Cereales invierno				Maíz	Otros Cereales Grano	Leguminosas Grano	Tubérculos	Remolacha Azucarera	Girasol	Algodonero	Otros C. Industriales	Cultivos Forrajeros	Hortalizas y Flores	Total Cultivos Herbáceos		Barbecho	Cultivos Leñosos	Otras Asociaciones	Otras Superficies
	Trigo	Cebada	Avena	Centeno																
Trigo	32,6%	15,8%	1,4%			1,1%	2,2%	5,9%				0,4%	12,6%	5,0%	77,0%	22,3%			0,8%	
Cebada	6,0%	26,5%	1,1%			1,2%	2,5%	0,5%					23,8%	1,3%	63,0%	29,8%	4,2%		3,0%	
Avena	7,2%	4,9%	33,7%			7,1%	2,0%						25,5%	0,4%	80,8%	5,8%			13,5%	
Centeno													100,0%		100,0%				100,0%	
Total Cereales Invierno	10,2%	21,2%	6,8%			2,2%	2,4%	1,2%				0,1%	22,4%	1,7%	68,2%	24,5%	2,8%		4,5%	
Maíz		2,2%			2,2%	2,1%		6,0%					59,1%	24,8%	94,1%	4,5%			1,4%	
Otros Cereales Grano		0,5%			0,5%		58,1%						23,2%		81,8%	18,2%			100,0%	
Leguminosas Grano	4,0%	19,5%			23,5%			0,1%					17,5%		41,2%	58,4%			0,4%	
Tubérculos								42,6%					31,7%	12,2%	86,5%	13,5%			100,0%	
Remolacha Azucarera																				
Girasol																				
Algodonero																				
Otros C. Industriales		55,6%			55,6%									20,4%	75,9%	24,1%			100,0%	
Cultivos Forrajeros	3,0%	10,6%	7,2%		20,7%	0,1%	0,8%	0,2%	0,1%				63,0%	0,5%	85,5%	13,0%	0,3%		1,2%	
Hortalizas y Flores	1,1%	9,9%	0,5%		11,4%	3,1%	0,1%	0,1%	7,4%			0,7%	4,3%	43,1%	70,1%	25,2%	0,4%	1,8%	2,5%	
Total Cultivos Herbáceos	5,2%	14,2%	6,1%		25,5%	0,3%	1,5%	0,9%	1,4%			0,1%	43,1%	4,6%	77,4%	19,0%	1,1%	0,1%	2,4%	
Barbecho	1,4%	6,4%	3,1%		10,9%	0,1%	0,1%	0,4%	0,1%				15,4%	0,6%	27,6%	66,1%	2,0%		4,4%	
Cultivos Leñosos	0,0%	0,3%			0,3%			0,1%					0,7%	0,1%	1,1%	1,1%	97,2%		0,5%	
Otras Asociaciones	18,9%				18,9%	41,0%		6,3%					6,2%	6,0%	78,4%			7,7%	13,9%	
Otras Superficies	0,0%	0,0%	0,0%		0,1%		0,0%	0,0%	0,0%				0,8%	0,0%	0,9%	0,7%	0,1%	0,0%	98,2%	
TOTAL	0,7%	2,1%	0,9%		3,8%	0,1%	0,2%	0,1%	0,2%			0,0%	6,7%	0,6%	11,6%	7,8%	12,5%	0,0%	68,1%	

Destino de las Superficies de Cultivos de 2018

Cultivo 2018	CULTIVO 2019 (%)															TOTAL				
	Cereales invierno				Maíz	Otros Cereales Grano	Leguminosas Grano	Tubérculos	Remolacha Azucarera	Girasol	Algodonero	Otros C. Industriales	Cultivos Forrajeros	Hortalizas y Flores	Total Cultivos Herbáceos		Barbecho	Cultivos Leñosos	Otras Asociaciones	Otras Superficies
	Trigo	Cebada	Avena	Centeno																
Trigo	25,4%	21,3%	6,6%		53,4%			1,7%					24,9%	1,4%	81,3%	15,0%	0,5%	0,8%	2,3%	
Cebada	4,2%	31,7%	1,5%		37,3%	0,2%	0,0%	2,9%				0,5%	30,2%	4,0%	75,1%	23,0%	1,5%		0,4%	
Avena	0,8%	2,9%	23,4%		27,2%								45,9%	0,4%	73,4%	25,3%			1,3%	
Centeno																				
Total Cereales Invierno	7,3%	22,6%	7,9%		37,8%	0,1%	0,0%	1,9%				0,3%	33,1%	2,6%	75,8%	22,1%	1,0%	0,2%	1,0%	
Maíz						5,3%							7,8%	45,8%	58,9%	19,0%		22,1%		
Otros Cereales Grano	3,2%	16,2%	24,6%		43,9%		18,9%						26,8%	0,3%	89,9%	3,9%	3,4%	1,1%	1,8%	
Leguminosas Grano	9,0%	45,9%	9,3%		64,2%			0,3%					10,7%	0,8%	76,0%	22,2%			1,8%	
Tubérculos	20,0%	7,6%			27,6%	5,5%		19,5%					3,8%	39,0%	95,4%	2,8%			1,8%	
Remolacha Azucarera																				
Girasol																				
Algodonero																				
Otros C. Industriales	28,1%				28,1%									71,9%	100,0%				100,0%	
Cultivos Forrajeros	1,1%	9,0%	2,5%	0,0%	12,6%	1,3%	0,2%	0,8%	0,4%				56,8%	0,6%	72,7%	17,7%	1,3%	0,0%	8,3%	
Hortalizas y Flores	4,8%	5,8%	0,4%		10,9%	6,4%		1,6%				0,7%	5,2%	63,7%	88,4%	8,0%	2,1%	0,3%	1,2%	
Total Cultivos Herbáceos	3,7%	13,8%	4,5%	0,0%	22,0%	1,2%	0,4%	1,1%	0,6%			0,1%	44,4%	5,2%	75,1%	18,3%	1,2%	0,2%	5,2%	
Barbecho	1,6%	9,6%	0,5%		11,7%	0,1%	0,1%	2,3%	0,1%			0,1%	10,0%	2,8%	27,2%	64,6%	1,8%		6,5%	
Cultivos Leñosos		0,8%			0,8%								0,1%	0,0%	1,0%	1,2%	97,0%		0,8%	
Otras Asociaciones													83,9%		83,9%			13,4%	2,7%	
Otras Superficies	0,0%	0,1%	0,1%		0,2%	0,0%	0,0%						0,1%	0,0%	0,4%	0,5%	0,1%	0,0%	99,0%	
TOTAL	0,6%	2,5%	0,6%	0,0%	3,7%	0,2%	0,1%	0,3%	0,1%			0,0%	6,0%	0,9%	11,2%	7,6%	12,4%	0,0%	68,7%	

3.9.10 Castilla y León. Matrices de Cambio de Cultivos.

Origen de las Superficies de Cultivos de 2019

Cultivo 2019	CULTIVO 2018 (%)																			TOTAL	
	Cereales invierno					Maíz	Otros Cereales Grano	Leguminosas Grano	Tubérculos	Remolacha Azucarera	Girasol	Algodonero	Otros C. Industriales	Cultivos Forrajeros	Hortalizas y Flores	Total Cultivos Herbáceos	Barbecho	Cultivos Leñosos	Otras Asociaciones		Otras Superficies
	Trigo	Cebada	Avena	Centeno	Total																
Trigo	39,3%	11,8%	1,3%	0,4%	52,8%	0,6%	0,1%	7,0%	0,7%	0,3%	15,0%	1,2%	2,2%	0,3%	80,4%	19,1%	0,1%	0,0%	0,4%	100,0%	
Cebada	27,2%	40,9%	1,7%	0,8%	70,6%	0,2%	0,2%	5,4%	0,5%	0,8%	8,0%	1,0%	2,3%	0,3%	89,5%	10,1%	0,0%	0,0%	0,4%	100,0%	
Avena	17,2%	6,4%	39,3%	1,0%	63,9%	0,2%	0,6%	2,0%	0,2%	2,3%	2,3%		4,5%		73,7%	25,0%	0,2%		1,1%	100,0%	
Centeno	9,2%	6,9%	1,8%	38,2%	56,2%	0,0%	1,4%	2,1%	0,3%	2,1%		1,1%	2,3%	0,1%	65,5%	33,1%	0,0%		1,3%	100,0%	
Total Cereales Invierno	31,3%	24,2%	3,1%	2,8%	61,3%	0,4%	0,3%	5,8%	0,6%	0,5%	10,7%	1,1%	2,4%	0,2%	83,3%	16,2%	0,0%	0,0%	0,5%	100,0%	
Maíz	15,4%	1,7%	0,2%	0,0%	17,3%	64,0%	0,1%	3,0%	1,6%	6,5%	1,8%	0,5%	2,1%	0,5%	97,6%	1,7%	0,0%	0,0%	0,7%	100,0%	
Otros Cereales Grano	13,7%	4,7%	8,5%	3,5%	30,4%	0,1%	26,4%	1,5%	0,0%	6,7%	0,7%	2,0%	1,0%	0,0%	68,8%	30,8%			0,4%	100,0%	
Leguminosas Grano	32,5%	35,1%	3,6%	1,3%	72,5%	2,2%	0,7%	16,5%	0,4%	2,1%	0,3%	1,7%	0,0%	0,3%	96,7%	2,7%	0,0%		0,5%	100,0%	
Tubérculos	21,3%	29,9%	0,2%	3,9%	55,2%	16,2%	0,3%	5,0%	8,3%	0,4%	1,9%		0,4%	2,2%	90,0%	9,5%	0,1%		0,4%	100,0%	
Remolacha Azucarera	25,3%	27,3%	0,5%	1,6%	54,7%	18,8%		4,4%	0,9%	11,7%	5,8%	0,7%	0,2%	0,3%	97,5%	2,5%			0,0%	100,0%	
Girasol	41,0%	32,6%	2,9%	1,1%	77,6%	0,7%	0,1%	1,9%	0,1%	0,9%	14,5%		1,4%	0,1%	97,5%	2,4%	0,0%		0,1%	100,0%	
Algodonero																					
Otros C. Industriales	19,8%	20,9%	0,6%	7,5%	48,8%	0,5%		1,3%	0,1%	2,6%	1,2%	27,6%	0,1%	0,5%	82,7%	17,2%			0,1%	100,0%	
Cultivos Forrajeros	12,6%	9,8%	4,5%	1,3%	28,2%	0,8%	1,0%	1,5%	0,3%	0,7%	0,9%	0,2%	55,9%	0,0%	89,5%	9,1%	0,0%		1,4%	100,0%	
Hortalizas y Flores	16,6%	18,9%	0,4%	1,0%	36,8%	2,1%	0,5%	0,5%	5,9%	3,0%	1,6%	2,6%	0,3%	30,8%	84,1%	7,3%	8,4%		0,1%	100,0%	
Total Cultivos Herbáceos	29,4%	23,0%	3,1%	2,3%	57,8%	3,6%	0,6%	5,2%	0,6%	0,9%	9,1%	1,1%	7,3%	0,4%	86,7%	12,7%	0,1%	0,0%	0,5%	100,0%	
Barbecho	24,9%	17,4%	4,4%	6,3%	53,0%	0,3%	0,8%	0,7%	0,2%	0,2%	1,8%	0,3%	2,8%	0,2%	60,2%	38,5%	0,0%		1,3%	100,0%	
Cultivos Leñosos	0,8%	0,7%	0,2%	0,3%	2,0%		0,1%	0,3%	0,0%	0,0%			0,0%		2,5%	1,5%	95,5%		0,6%	100,0%	
Otras Asociaciones	9,2%	5,6%			14,9%	0,0%							0,4%		15,3%	23,0%		61,3%	0,5%	100,0%	
Otras Superficies	0,1%	0,0%	0,0%	0,0%	0,1%	0,0%	0,0%	0,0%	0,0%	0,0%	0,0%	0,0%	0,0%	0,0%	0,2%	0,2%	0,0%	0,0%	99,7%	100,0%	
TOTAL	10,5%	8,1%	1,2%	1,1%	21,0%	1,1%	0,2%	1,6%	0,2%	0,3%	2,9%	0,3%	2,4%	0,1%	30,2%	6,4%	1,0%	0,0%	62,4%	100,0%	

Destino de las Superficies de Cultivos de 2018

Cultivo 2018	CULTIVO 2019 (%)																			TOTAL	
	Cereales invierno					Maíz	Otros Cereales Grano	Leguminosas Grano	Tubérculos	Remolacha Azucarera	Girasol	Algodonero	Otros C. Industriales	Cultivos Forrajeros	Hortalizas y Flores	Total Cultivos Herbáceos	Barbecho	Cultivos Leñosos	Otras Asociaciones		Otras Superficies
	Trigo	Cebada	Avena	Centeno	Total																
Trigo	34,5%	22,9%	1,4%	1,0%	59,7%	2,0%	0,4%	4,5%	0,5%	0,6%	12,7%	0,5%	3,5%	0,2%	84,6%	15,0%	0,1%	0,0%	0,3%	100,0%	
Cebada	13,4%	44,8%	0,7%	1,0%	59,9%	0,3%	0,2%	6,3%	0,9%	0,8%	13,2%	0,7%	3,5%	0,3%	86,0%	13,6%	0,1%	0,0%	0,3%	100,0%	
Avena	9,8%	12,1%	27,0%	1,6%	50,6%	0,2%	2,4%	4,3%	0,0%	0,1%	7,8%	0,1%	10,7%	0,0%	76,2%	23,0%	0,2%		0,6%	100,0%	
Centeno	3,5%	6,7%	0,8%	38,8%	49,8%	0,0%	1,1%	1,7%	0,8%	0,3%	3,3%	1,9%	3,3%	0,1%	62,5%	36,0%	0,3%		1,3%	100,0%	
Total Cereales Invierno	23,3%	29,9%	2,6%	3,0%	58,7%	1,1%	0,5%	5,0%	0,6%	0,6%	12,1%	0,7%	3,9%	0,2%	83,5%	16,0%	0,1%	0,0%	0,4%	100,0%	
Maíz	5,0%	1,6%	0,2%	0,0%	6,8%	76,5%	0,0%	2,8%	3,4%	3,9%	2,1%	0,1%	2,1%	0,3%	97,9%	1,9%		0,0%	0,2%	100,0%	
Otros Cereales Grano	4,6%	8,5%	1,9%	6,6%	21,7%	0,4%	38,4%	4,1%	0,3%	0,9%			11,9%	0,3%	78,0%	20,8%	0,5%		0,8%	100,0%	
Leguminosas Grano	39,6%	29,6%	1,0%	1,5%	71,7%	2,5%	0,3%	14,6%	0,7%	0,6%	3,8%	0,2%	2,6%	0,0%	97,1%	2,6%	0,2%		0,1%	100,0%	
Tubérculos	34,0%	23,6%	1,0%	1,9%	60,6%	10,4%		2,6%	9,8%	1,1%	2,3%	0,1%	4,1%	4,1%	95,0%	4,8%	0,1%		0,1%	100,0%	
Remolacha Azucarera	9,8%	25,3%			35,1%	29,4%	0,0%	2,0%	0,3%	9,1%	9,6%	2,4%	6,8%	1,4%	96,2%	3,7%			0,1%	100,0%	
Girasol	48,5%	24,8%	0,7%	0,8%	74,8%	0,9%	0,8%	1,0%	0,2%	0,5%	16,6%	0,1%	0,9%	0,1%	95,8%	4,0%	0,0%		0,1%	100,0%	
Algodonero																					
Otros C. Industriales	33,4%	25,6%		3,6%	62,6%	2,0%	0,7%	1,2%		0,5%	0,8%	22,9%	1,8%	1,1%	93,5%	6,1%			0,4%	100,0%	
Cultivos Forrajeros	8,5%	8,6%	1,6%	1,1%	19,7%	1,2%	0,3%	1,0%	0,0%	0,0%	2,0%	0,0%	67,3%	0,0%	91,5%	7,4%	0,0%	0,0%	1,1%	100,0%	
Hortalizas y Flores	20,0%	18,2%		1,1%	39,3%	5,8%	2,8%	0,2%	4,2%	0,5%	2,6%	1,0%	0,4%	34,2%	91,1%	7,9%			0,9%	100,0%	
Total Cultivos Herbáceos	24,6%	26,3%	2,1%	2,5%	55,4%	4,3%	0,8%	4,6%	0,7%	0,7%	10,6%	0,8%	8,6%	0,4%	86,9%	12,7%	0,1%	0,0%	0,4%	100,0%	
Barbecho	27,5%	14,0%	3,3%	5,8%	50,7%	0,4%	1,7%	0,6%	0,4%	0,1%	1,2%	0,8%	4,1%	0,2%	60,0%	38,1%	0,2%	0,1%	1,5%	100,0%	
Cultivos Leñosos	0,7%	0,1%	0,1%	0,0%	0,9%	0,0%		0,0%	0,0%	0,0%			0,0%	1,2%	2,1%	0,1%	97,4%		0,3%	100,0%	
Otras Asociaciones		3,0%			3,0%	0,0%									3,1%			95,6%	1,4%	100,0%	
Otras Superficies	0,1%	0,1%	0,0%	0,0%	0,2%	0,0%	0,0%	0,0%	0,0%	0,0%	0,0%	0,0%	0,1%	0,0%	0,3%	0,1%	0,0%	0,0%	99,6%	100,0%	
TOTAL	9,2%	8,9%	0,8%	1,1%	20,1%	1,3%	0,3%	1,4%	0,2%	0,2%	3,3%	0,3%	2,9%	0,1%	30,3%	6,3%	1,0%	0,0%	62,3%	100,0%	

3.9.11 Madrid. Matrices de Cambio de Cultivos.

Origen de las Superficies de Cultivos de 2019

Cultivo 2019	CULTIVO 2018 (%)																TOTAL				
	Cereales invierno					Maíz	Otros Cereales Grano	Leguminosas Grano	Tubérculos	Remolacha Azucarera	Girasol	Algodonero	Otros C. Industriales	Cultivos Forrajeros	Hortalizas y Flores	Total Cultivos Herbáceos		Barbecho	Cultivos Leñosos	Otras Asociaciones	Otras Superficies
	Trigo	Cebada	Avena	Centeno	Total																
Trigo	19,2%	7,7%	1,1%	0,5%	28,5%	3,7%	0,2%	7,0%							5,5%	47,0%	52,4%		0,6%	100,0%	
Cebada	5,3%	28,9%	3,0%		37,2%	0,3%	1,2%	5,8%		0,1%					0,4%	45,4%	54,1%	0,1%	0,5%	100,0%	
Avena	4,2%	16,1%	14,8%		35,0%			3,5%								43,6%	48,9%	2,1%	5,4%	100,0%	
Centeno		26,1%	3,4%	25,5%	55,0%		0,5%									55,4%	44,6%			100,0%	
Total Cereales Invierno	8,0%	23,4%	3,6%	0,6%	35,6%	1,0%	0,9%	5,8%		0,1%				1,4%		45,8%	53,1%	0,2%	0,9%	100,0%	
Maíz	21,4%	8,6%			30,0%	60,7%									2,1%	93,0%	4,2%		2,9%	100,0%	
Otros Cereales Grano	3,8%	15,8%		3,0%	22,6%		48,2%	1,1%								71,9%	26,6%		1,5%	100,0%	
Leguminosas Grano	23,5%	54,1%	0,0%		77,6%		0,3%	21,2%								99,1%	0,9%		0,0%	100,0%	
Tubérculos																91,1%	8,9%			100,0%	
Remolacha Azucarera																					
Girasol	48,2%	50,2%			98,4%											98,4%	1,6%			100,0%	
Algodonero																					
Otros C. Industriales	2,4%				2,4%								1,0%		69,6%	73,0%	27,0%			100,0%	
Cultivos Forrajeros	1,2%	4,2%			5,4%	2,2%		0,9%	1,3%						59,9%	69,9%	30,1%		0,0%	100,0%	
Hortalizas y Flores		10,4%			10,4%	28,7%									0,0%	87,8%	11,1%		1,1%	100,0%	
Total Cultivos Herbáceos	9,1%	23,2%	2,7%	0,6%	35,6%	4,2%	3,6%	5,9%	0,0%	0,1%	0,8%	2,4%	2,9%		55,5%	43,5%	0,2%	0,9%	100,0%		
Barbecho	15,3%	30,7%	7,6%	0,2%	53,8%	0,1%	4,5%	0,2%	0,3%	0,1%	0,8%	0,5%	0,3%		60,6%	37,7%	0,2%	1,5%	100,0%		
Cultivos Leñosos		0,5%	0,0%		0,5%		0,0%								0,5%	3,1%	96,1%		0,2%	100,0%	
Otras Asociaciones																					
Otras Superficies	0,1%	0,1%	0,0%	0,0%	0,2%		0,0%	0,0%							0,2%	0,3%	0,1%		99,4%	100,0%	
TOTAL	2,4%	5,4%	0,9%	0,1%	8,8%	0,5%	0,8%	0,8%	0,0%	0,0%	0,2%	0,3%	0,4%		11,8%	8,7%	5,2%		74,3%	100,0%	

Destino de las Superficies de Cultivos de 2018

Cultivo 2018	CULTIVO 2019 (%)																TOTAL				
	Cereales invierno					Maíz	Otros Cereales Grano	Leguminosas Grano	Tubérculos	Remolacha Azucarera	Girasol	Algodonero	Otros C. Industriales	Cultivos Forrajeros	Hortalizas y Flores	Total Cultivos Herbáceos		Barbecho	Cultivos Leñosos	Otras Asociaciones	Otras Superficies
	Trigo	Cebada	Avena	Centeno	Total																
Trigo	15,8%	14,6%	1,3%		31,7%	5,2%	1,2%	8,4%			1,2%		0,1%	0,2%		48,1%	49,7%		2,2%	100,0%	
Cebada	2,8%	34,9%	2,3%	0,9%	40,8%	0,9%	2,2%	8,5%		0,5%				0,4%	0,5%	53,8%	43,6%	0,5%	2,0%	100,0%	
Avena	2,3%	21,2%	12,0%	0,7%	36,3%			0,0%								36,3%	62,8%	0,0%	0,9%	100,0%	
Centeno	10,0%			51,6%	61,6%		25,1%									86,7%	12,9%		0,4%	100,0%	
Total Cereales Invierno	6,3%	27,6%	3,0%	1,2%	38,1%	2,0%	2,0%	7,5%		0,7%			0,0%	0,3%	0,3%	50,8%	47,0%	0,3%	2,0%	100,0%	
Maíz	13,5%	3,6%			17,1%	65,8%									2,0%	98,2%	1,8%			100,0%	
Otros Cereales Grano	0,4%	9,6%		0,1%	10,1%		45,8%	0,3%								56,3%	43,4%	0,3%	0,1%	100,0%	
Leguminosas Grano	18,1%	50,8%	3,5%		72,4%		1,1%	23,9%							0,6%	98,0%	1,9%		0,1%	100,0%	
Tubérculos																22,5%	77,5%			100,0%	
Remolacha Azucarera																					
Girasol		51,5%			51,5%											51,5%	48,5%			100,0%	
Algodonero																					
Otros C. Industriales	26,4%	11,2%	24,7%		62,3%									0,8%		63,1%	36,9%			100,0%	
Cultivos Forrajeros						3,6%									85,0%	88,6%	11,2%		0,2%	100,0%	
Hortalizas y Flores	27,8%	7,5%			35,3%	0,3%		3,2%							23,1%	93,4%	6,3%		0,4%	100,0%	
Total Cultivos Herbáceos	7,8%	25,1%	2,8%	0,9%	36,5%	4,6%	4,6%	7,1%	0,1%	0,5%	0,8%	2,8%	1,8%		58,9%	39,4%	0,2%	1,5%	100,0%		
Barbecho	11,7%	40,6%	4,2%	1,0%	57,5%	0,3%	2,3%	0,1%	0,0%	0,0%	0,4%	1,6%	0,3%		62,6%	33,3%	1,9%	2,3%	100,0%		
Cultivos Leñosos		0,1%	0,3%		0,4%											0,4%	0,3%	98,4%	0,9%	100,0%	
Otras Asociaciones																					
Otras Superficies	0,0%	0,0%	0,1%		0,1%	0,0%	0,0%	0,0%							0,2%	0,2%	0,0%		99,7%	100,0%	
TOTAL	2,0%	6,5%	0,8%	0,2%	9,4%	0,6%	0,8%	0,8%	0,0%	0,1%	0,1%	0,5%	0,2%		12,6%	7,7%	5,3%		74,4%	100,0%	

3.9.12 Castilla la Mancha. Matrices de Cambio de Cultivos.

Origen de las Superficies de Cultivos de 2019

Cultivo 2019	CULTIVO 2018 (%)																			TOTAL	
	Cereales invierno					Maíz	Otros Cereales Grano	Leguminosas Grano	Tubérculos	Remolacha Azucarera	Girasol	Algodonero	Otros C. Industriales	Cultivos Forrajeros	Hortalizas y Flores	Total Cultivos Herbáceos	Barbecho	Cultivos Leñosos	Otras Asociaciones		Otras Superficies
	Trigo	Cebada	Avena	Centeno	Total																
Trigo	12,1%	16,1%	1,4%	0,2%	29,8%	1,1%	0,7%	7,4%	0,0%	7,1%	2,2%	0,4%	4,8%	53,6%	45,9%	0,0%	0,0%	0,4%	100,0%		
Cebada	4,6%	26,9%	2,0%	0,1%	33,7%	0,2%	0,3%	7,3%	0,0%	15,2%	0,7%	0,7%	2,2%	60,3%	38,8%	0,2%	0,0%	0,7%	100,0%		
Avena	6,0%	19,3%	24,0%	1,0%	50,2%	0,0%	4,3%	2,6%	0,0%	0,0%	0,2%	0,6%	0,4%	58,4%	40,8%	0,1%	0,0%	0,6%	100,0%		
Centeno	1,9%	14,0%	12,2%	19,2%	47,3%	0,0%	2,9%	2,1%	0,0%	0,0%	0,1%	11,3%	0,1%	63,8%	35,4%	0,1%	0,0%	0,7%	100,0%		
Total Cereales Invierno	6,3%	23,7%	4,3%	0,5%	34,8%	0,3%	0,9%	6,7%	0,0%	11,7%	1,0%	0,8%	2,5%	58,8%	40,5%	0,1%	0,0%	0,6%	100,0%		
Maíz	19,3%	11,9%	1,7%	0,0%	32,9%	47,5%	0,0%	0,3%	0,3%	0,0%	0,0%	0,0%	0,0%	94,5%	5,2%	0,0%	0,0%	0,3%	100,0%		
Otros Cereales Grano	3,3%	11,4%	4,8%	1,9%	21,5%	0,0%	15,1%	4,5%	0,0%	1,7%	0,0%	0,8%	0,0%	43,6%	53,5%	0,1%	0,0%	2,8%	100,0%		
Leguminosas Grano	9,7%	59,8%	5,5%	0,5%	75,5%	0,0%	4,9%	10,4%	0,0%	0,6%	0,8%	0,0%	0,5%	92,8%	6,9%	0,1%	0,0%	0,3%	100,0%		
Tubérculos	48,2%	27,3%	0,0%	0,0%	75,5%	10,6%	0,0%	0,0%	5,4%	0,0%	0,0%	0,0%	0,0%	92,7%	6,9%	0,0%	0,0%	0,4%	100,0%		
Remolacha Azucarera	0,0%	0,0%	0,0%	0,0%	0,0%	0,0%	0,0%	0,0%	0,0%	0,0%	0,0%	0,0%	0,0%	0,0%	0,0%	0,0%	0,0%	0,0%	0,0%		
Girasol	9,6%	71,5%	0,3%	0,1%	81,5%	0,6%	0,7%	1,0%	0,0%	13,7%	0,0%	0,0%	0,0%	97,7%	2,2%	0,1%	0,0%	0,1%	100,0%		
Algodonero	0,0%	0,0%	0,0%	0,0%	0,0%	0,0%	0,0%	0,0%	0,0%	0,0%	0,0%	0,0%	0,0%	0,0%	0,0%	0,0%	0,0%	0,0%	0,0%		
Otros C. Industriales	16,0%	25,6%	1,2%	0,0%	42,9%	5,0%	0,6%	0,3%	0,0%	0,5%	23,1%	0,1%	6,0%	78,5%	21,2%	0,0%	0,0%	0,2%	100,0%		
Cultivos Forrajeros	2,0%	14,6%	5,9%	1,1%	23,5%	4,5%	0,9%	0,8%	0,2%	0,5%	0,9%	45,6%	3,3%	80,1%	17,6%	0,1%	0,0%	2,2%	100,0%		
Hortalizas y Flores	15,4%	33,3%	2,3%	0,0%	50,9%	3,8%	0,5%	3,4%	0,0%	0,1%	2,8%	1,6%	23,2%	86,3%	13,1%	0,3%	0,0%	0,3%	100,0%		
Total Cultivos Herbáceos	7,2%	29,5%	4,0%	0,5%	41,2%	1,2%	1,8%	5,9%	0,0%	9,6%	1,3%	2,2%	2,8%	66,0%	33,2%	0,1%	0,0%	0,7%	100,0%		
Barbecho	12,6%	33,9%	6,7%	0,5%	53,6%	0,2%	5,1%	0,6%	0,0%	0,6%	0,4%	1,6%	0,4%	62,5%	35,1%	1,3%	0,0%	1,1%	100,0%		
Cultivos Leñosos	0,1%	0,6%	0,2%	0,0%	1,0%	0,0%	0,2%	0,1%	0,0%	0,0%	0,0%	0,0%	0,1%	1,4%	1,5%	96,9%	0,0%	0,2%	100,0%		
Otras Asociaciones	0,0%	0,0%	0,0%	0,0%	0,0%	0,0%	0,0%	0,0%	0,0%	0,0%	0,0%	0,0%	0,0%	0,0%	0,0%	0,0%	14,7%	1,3%	100,0%		
Otras Superficies	0,0%	0,1%	0,0%	0,0%	0,2%	0,0%	0,0%	0,0%	0,0%	0,0%	0,0%	0,0%	0,0%	0,3%	0,4%	0,1%	0,0%	99,2%	100,0%		
TOTAL	2,9%	10,3%	1,6%	0,2%	15,0%	0,3%	0,9%	1,4%	0,0%	2,3%	0,4%	0,7%	0,7%	21,6%	11,5%	13,5%	0,0%	53,4%	100,0%		

Destino de las Superficies de Cultivos de 2018

Cultivo 2018	CULTIVO 2019 (%)																			TOTAL	
	Cereales invierno					Maíz	Otros Cereales Grano	Leguminosas Grano	Tubérculos	Remolacha Azucarera	Girasol	Algodonero	Otros C. Industriales	Cultivos Forrajeros	Hortalizas y Flores	Total Cultivos Herbáceos	Barbecho	Cultivos Leñosos	Otras Asociaciones		Otras Superficies
	Trigo	Cebada	Avena	Centeno	Total																
Trigo	13,8%	17,6%	3,5%	0,1%	35,1%	1,9%	1,2%	5,4%	0,5%	6,2%	2,5%	0,5%	3,2%	56,4%	42,6%	0,6%	0,0%	0,4%	100,0%		
Cebada	5,2%	28,9%	3,2%	0,3%	37,7%	0,3%	1,1%	9,5%	0,1%	13,2%	1,1%	1,1%	2,0%	66,1%	32,4%	0,9%	0,0%	0,6%	100,0%		
Avena	2,8%	13,4%	25,6%	1,7%	43,5%	0,3%	3,1%	5,5%	0,0%	0,4%	0,3%	2,8%	0,8%	56,6%	40,5%	2,1%	0,0%	0,8%	100,0%		
Centeno	4,3%	9,7%	10,3%	25,6%	49,9%	0,0%	11,4%	4,8%	0,0%	1,5%	0,0%	4,8%	0,0%	72,3%	27,3%	0,0%	0,0%	0,4%	100,0%		
Total Cereales Invierno	6,6%	24,8%	5,8%	0,7%	38,0%	0,6%	1,5%	8,2%	0,1%	10,3%	1,3%	1,2%	2,1%	63,2%	35,2%	0,9%	0,0%	0,6%	100,0%		
Maíz	12,3%	6,1%	0,1%	0,0%	18,5%	44,2%	0,0%	1,0%	0,0%	3,5%	7,3%	11,1%	7,5%	93,0%	6,2%	0,0%	0,0%	0,8%	100,0%		
Otros Cereales Grano	2,6%	4,1%	7,8%	0,7%	15,3%	0,0%	16,5%	8,5%	0,0%	1,5%	0,3%	0,7%	0,3%	43,0%	53,3%	2,3%	0,0%	1,3%	100,0%		
Leguminosas Grano	17,2%	55,9%	3,2%	0,3%	76,6%	0,1%	3,2%	11,8%	0,0%	1,3%	0,1%	0,4%	1,4%	94,8%	4,2%	0,6%	0,0%	0,3%	100,0%		
Tubérculos	11,7%	2,7%	0,0%	0,0%	14,4%	18,1%	0,0%	0,0%	28,8%	0,0%	0,0%	0,0%	0,0%	89,2%	10,8%	0,0%	0,0%	0,0%	100,0%		
Remolacha Azucarera	0,0%	0,0%	0,0%	0,0%	0,0%	0,0%	0,0%	0,0%	0,0%	0,0%	0,0%	0,0%	0,0%	0,0%	0,0%	0,0%	0,0%	0,0%	0,0%		
Girasol	10,5%	73,8%	0,0%	0,0%	84,3%	0,0%	0,8%	0,4%	0,0%	11,4%	0,0%	0,2%	0,0%	97,1%	2,4%	0,2%	0,0%	0,3%	100,0%		
Algodonero	0,0%	0,0%	0,0%	0,0%	0,0%	0,0%	0,0%	0,0%	0,0%	0,0%	0,0%	0,0%	0,0%	0,0%	0,0%	0,0%	0,0%	0,0%	0,0%		
Otros C. Industriales	20,7%	23,3%	1,0%	0,1%	45,1%	1,3%	0,0%	3,7%	0,0%	1,0%	29,7%	1,8%	4,9%	87,5%	11,7%	0,0%	0,0%	0,7%	100,0%		
Cultivos Forrajeros	2,0%	11,3%	1,5%	3,7%	18,5%	1,4%	1,1%	0,1%	0,0%	0,0%	0,1%	50,3%	1,4%	73,0%	22,9%	0,4%	0,0%	3,8%	100,0%		
Hortalizas y Flores	23,4%	35,1%	1,1%	0,0%	59,7%	3,6%	0,0%	1,3%	0,0%	0,0%	3,9%	3,6%	20,6%	92,7%	5,2%	1,7%	0,0%	0,4%	100,0%		
Total Cultivos Herbáceos	8,3%	30,7%	4,7%	0,7%	44,3%	1,3%	2,1%	7,0%	0,1%	8,5%	1,6%	2,8%	2,4%	70,1%	28,4%	0,9%	0,0%	0,7%	100,0%		
Barbecho	13,3%	37,3%	6,1%	0,7%	57,4%	0,1%	4,8%	1,0%	0,0%	0,4%	0,8%	1,2%	0,7%	66,3%	29,9%	1,8%	0,0%	1,9%	100,0%		
Cultivos Leñosos	0,0%	0,1%	0,0%	0,0%	0,2%	0,0%	0,0%	0,0%	0,0%	0,0%	0,0%	0,0%	0,0%	0,2%	1,0%	98,4%	0,0%	0,4%	100,0%		
Otras Asociaciones	0,0%	0,0%	0,0%	0,0%	0,0%	0,0%	0,0%	0,0%	0,0%	0,0%	0,0%	0,0%	0,0%	0,0%	0,0%	0,0%	7,2%	0,0%	100,0%		
Otras Superficies	0,0%	0,1%	0,0%	0,0%	0,2%	0,0%	0,1%	0,0%	0,0%	0,0%	0,0%	0,0%	0,0%	0,3%	0,2%	0,1%	0,0%	99,4%	100,0%		
TOTAL	3,3%	11,0%	1,7%	0,2%	16,3%	0,3%	1,0%	1,6%	0,0%	1,9%	0,5%	0,8%	0,6%	23,0%	9,8%	13,7%	0,0%	53,5%	100,0%		

3.9.13 C. Valenciana. Matrices de Cambio de Cultivos.

Origen de las Superficies de Cultivos de 2019

Cultivo 2019	CULTIVO 2018 (%)														TOTAL						
	Cereales invierno					Maíz	Otros Cereales Grano	Leguminos Grano	Tubérculos	Remolacha Azucarera	Girasol	Algodonero	Otros C. Industriales	Cultivos Forrajeros		Hortalizas y Flores	Total Cultivos Herbáceos	Barbecho	Cultivos Leñosos	Otras Aso- ciaciones	Otras Su- perficie
	Trigo	Cebada	Avena	Centeno	Total																
Trigo	23,8%	33,2%	3,4%		60,4%	1,1%			0,9%		6,5%			1,5%	1,1%	71,4%	27,9%	0,4%		0,3%	100,0%
Cebada	4,0%	45,3%	3,1%		52,5%	0,0%	0,0%			1,4%				0,3%	0,4%	54,6%	43,2%	1,4%		0,8%	100,0%
Avena	0,1%	18,5%	10,0%		28,6%										2,4%	32,2%	64,4%	0,3%		3,0%	100,0%
Centeno																					
Total Cereales Invierno	7,4%	40,2%	3,9%		51,5%	0,2%	0,0%		0,2%	2,2%				0,8%	0,6%	55,5%	42,5%	1,1%		1,0%	100,0%
Maíz	0,2%				0,2%	83,0%									16,8%	100,0%					100,0%
Otros Cereales Grano		0,0%			0,0%	0,0%	98,7%								0,0%	0,3%	99,1%	0,9%	0,0%		0,0%
Leguminosas Grano		56,7%	35,5%		92,2%											92,2%	7,8%				100,0%
Tubérculos	0,5%				0,5%			9,5%							0,4%	71,7%	82,1%	12,2%	4,9%	0,3%	0,6%
Remolacha Azucarera																					
Girasol										100,0%						100,0%					100,0%
Algodonero																					
Otros C. Industriales													82,4%		5,7%	88,1%	5,7%	1,2%		5,0%	100,0%
Cultivos Forrajeros	1,4%	4,3%	0,8%		6,5%	0,4%	6,3%								64,2%	84,6%	11,2%	1,3%	0,2%	2,7%	100,0%
Hortalizas y Flores	1,0%	0,8%	0,0%		1,8%	1,0%		5,9%					0,2%	2,0%	76,8%	87,6%	6,4%	0,9%	3,3%	1,8%	100,0%
Total Cultivos Herbáceos	3,3%	17,7%	2,2%		23,2%	0,7%	21,6%	1,8%		1,2%	0,8%	6,0%	21,7%	76,9%	76,9%	20,2%	0,9%	0,9%	0,8%	1,1%	100,0%
Barbecho	3,0%	5,2%	1,9%		10,1%	0,0%	0,2%	0,2%	0,1%	0,6%			0,1%	0,8%	4,3%	16,4%	73,0%	6,7%	0,1%	3,8%	100,0%
Cultivos Leñosos	0,0%	0,0%	0,0%		0,0%								0,0%	0,0%	0,1%	0,2%	0,9%	98,5%	0,0%	0,4%	100,0%
Otras Asociaciones		40,7%			40,7%			2,1%					1,2%	22,0%	66,0%	66,0%	1,6%	2,6%	28,1%	1,8%	100,0%
Otras Superficies	0,0%	0,0%	0,0%		0,0%	0,0%	0,0%	0,0%					0,0%	0,0%	0,0%	0,1%	0,2%	0,2%	0,2%	99,3%	100,0%
TOTAL	0,2%	0,7%	0,1%		1,0%	0,0%	0,7%	0,1%	0,0%	0,1%	0,0%	0,1%	0,0%	0,2%	0,9%	3,0%	2,5%	21,7%	0,2%	72,6%	100,0%

Destino de las Superficies de Cultivos de 2018

Cultivo 2018	CULTIVO 2019 (%)														TOTAL							
	Cereales invierno					Maíz	Otros Cereales Grano	Leguminos Grano	Tubérculos	Remolacha Azucarera	Girasol	Algodonero	Otros C. Industriales	Cultivos Forrajeros		Hortalizas y Flores	Total Cultivos Herbáceos	Barbecho	Cultivos Leñosos	Otras Aso- ciaciones	Otras Su- perficie	
	Trigo	Cebada	Avena	Centeno	Total																	
Trigo	34,3%	21,5%	0,1%		56,0%	0,0%			0,2%						2,1%	4,5%	62,8%	36,7%	0,3%		0,1%	100,0%
Cebada	11,2%	56,7%	3,4%		71,3%		0,0%	4,1%							1,5%	0,9%	77,8%	14,9%	0,6%	4,7%	2,1%	100,0%
Avena	7,1%	24,2%	11,4%		42,8%			16,0%							1,8%	0,0%	60,7%	35,0%	1,0%		3,3%	100,0%
Centeno																						
Total Cereales Invierno	14,6%	47,1%	3,7%		65,4%	0,0%	0,0%	4,8%	0,0%						1,7%	1,4%	73,3%	20,9%	0,6%	3,3%	1,9%	100,0%
Maíz	11,1%	0,7%			11,8%	47,3%	0,2%								4,6%	33,4%	97,3%	2,5%			0,2%	100,0%
Otros Cereales Grano		0,1%			0,1%		97,0%									2,3%	99,3%	0,5%			0,1%	100,0%
Leguminosas Grano																						
Tubérculos	3,4%				3,4%			12,2%									91,2%	5,9%		2,8%	0,1%	
Remolacha Azucarera																		100,0%				
Girasol	31,5%	25,6%			57,1%					18,7%							75,8%	24,2%				
Algodonero																						
Otros C. Industriales													75,0%		4,1%	79,1%	5,2%	14,1%		1,5%	100,0%	
Cultivos Forrajeros	1,7%	1,2%	1,4%		4,3%		0,1%	0,1%							74,0%	85,8%	7,6%	0,2%	0,5%	6,0%	100,0%	
Hortalizas y Flores	0,3%	0,4%	0,2%		0,9%	0,3%	0,3%	6,7%					0,2%	2,1%	70,7%	81,0%	10,6%	3,2%	2,1%	3,1%	100,0%	
Total Cultivos Herbáceos	5,9%	16,8%	1,4%		24,1%	0,4%	22,9%	1,6%	2,2%	0,3%	0,8%	7,3%	23,4%	83,2%	83,2%	11,6%	1,3%	1,9%	2,0%	2,0%	100,0%	
Barbecho	2,7%	15,7%	3,4%		21,8%		0,2%	0,2%	0,4%						0,1%	1,2%	25,9%	61,0%	7,8%	0,1%	5,2%	
Cultivos Leñosos	0,0%	0,1%	0,0%		0,1%		0,0%	0,0%	0,0%						0,0%	0,1%	0,6%	98,4%	0,0%	0,8%	100,0%	
Otras Asociaciones								0,1%							0,3%	14,2%	14,6%	1,1%	0,6%	12,9%	70,8%	
Otras Superficies	0,0%	0,0%	0,0%		0,0%		0,0%	0,0%	0,0%						0,0%	0,0%	0,0%	0,1%	0,1%	0,0%	99,7%	
TOTAL	0,2%	0,9%	0,1%		1,3%	0,0%	0,7%	0,1%	0,1%	0,0%	0,0%	0,0%	0,0%	0,3%	0,8%	3,2%	2,1%	21,7%	0,1%	72,9%	100,0%	

3.9.14 R. de Murcia. Matrices de Cambio de Cultivos.

Origen de las Superficies de Cultivos de 2019

Cultivo 2019	CULTIVO 2018 (%)														TOTAL								
	Cereales invierno					Maíz	Otros Cereales Grano	Leguminosas Grano	Tubérculos	Remolacha Azucarera	Girasol	Algodonero	Otros C. Industriales	Cultivos Forrajeros		Hortalizas y Flores	Total Cultivos Herbáceos	Barbecho	Cultivos Leñosos	Otras Aso- ciaciones	Otras Su- perficies		
	Trigo	Cebada	Avena	Centeno	Total																		
Trigo	8,5%	16,0%	5,9%		30,3%										0,5%		9,0%	39,8%	58,1%	1,8%		0,3%	100,0%
Cebada		21,8%	13,8%		35,6%			1,7%							0,3%	0,0%	4,0%	41,7%	54,7%	0,2%		3,5%	100,0%
Avena	0,8%	35,9%	8,3%		45,0%			0,3%									0,2%	45,6%	51,9%	1,4%		1,1%	100,0%
Centeno				100,0%	100,0%													100,0%					100,0%
Total Cereales Invierno	1,1%	25,2%	11,3%	0,2%	37,9%			1,2%							0,2%	0,0%	3,4%	42,7%	54,1%	0,7%		2,5%	100,0%
Maíz					8,2%													26,6%	34,8%	65,2%			100,0%
Otros Cereales Grano		84,2%			84,2%		13,9%											98,1%	98,1%	1,9%			100,0%
Leguminosas Grano																							
Tubérculos									0,9%								93,7%	99,6%	0,2%			0,2%	100,0%
Remolacha Azucarera																				100,0%			100,0%
Girasol																							
Algodonero																							
Otros C. Industriales		0,4%			0,4%				0,5%						44,8%		20,0%	65,8%	29,3%	0,0%	0,2%	4,6%	100,0%
Cultivos Forrajeros		1,0%			1,0%				1,3%								42,6%	68,1%	27,4%		0,2%	4,6%	100,0%
Hortalizas y Flores	0,4%	0,4%	0,2%		1,0%				0,9%		0,0%				0,5%	0,2%	81,7%	84,2%	9,5%	0,3%	0,0%	6,0%	100,0%
Total Cultivos Herbáceos	0,7%	12,7%	5,1%	0,1%	18,6%	0,0%	0,2%	0,5%	0,5%	0,0%	2,2%	0,3%	42,8%	65,1%	2,2%	0,3%	42,8%	65,1%	30,3%	0,4%	0,0%	4,1%	100,0%
Barbecho	4,0%	16,2%	5,0%	0,0%	25,2%	0,1%	0,0%								0,4%	0,1%	4,0%	29,8%	63,3%	3,7%		3,2%	100,0%
Cultivos Leñosos	0,1%	0,2%	0,2%		0,5%										0,0%	0,0%	0,5%	1,0%	1,7%	96,6%		0,6%	100,0%
Otras Asociaciones																	27,4%	27,4%			72,6%		100,0%
Otras Superficies	0,0%	0,0%	0,0%		0,0%										0,0%	0,0%	0,5%	0,5%	1,3%	0,6%		97,5%	100,0%
TOTAL	0,4%	2,6%	1,0%	0,0%	4,0%	0,0%	0,0%	0,1%	0,1%	0,0%	0,3%	0,0%	5,3%	9,7%	9,1%	22,5%	0,0%	58,7%	100,0%	0,0%	58,7%	100,0%	

Destino de las Superficies de Cultivos de 2018

Cultivo 2018	CULTIVO 2019 (%)														TOTAL								
	Cereales invierno					Maíz	Otros Cereales Grano	Leguminosas Grano	Tubérculos	Remolacha Azucarera	Girasol	Algodonero	Otros C. Industriales	Cultivos Forrajeros		Hortalizas y Flores	Total Cultivos Herbáceos	Barbecho	Cultivos Leñosos	Otras Aso- ciaciones	Otras Su- perficies		
	Trigo	Cebada	Avena	Centeno	Total																		
Trigo	10,8%		2,8%		13,5%										5,4%		19,0%	76,7%	3,9%			0,4%	100,0%
Cebada	3,0%	23,8%	18,5%		45,3%		5,9%								0,1%	0,0%	0,7%	52,0%	46,0%	1,6%		0,5%	100,0%
Avena	3,0%	40,4%	11,4%		54,9%												0,9%	55,7%	37,9%	5,3%		1,1%	100,0%
Centeno				84,5%	84,5%													84,5%	15,5%				100,0%
Total Cereales Invierno	3,8%	25,4%	15,2%	0,3%	44,6%		3,9%								0,0%	0,0%	1,2%	49,8%	46,9%	2,7%		0,6%	100,0%
Maíz					40,6%													40,6%	59,4%				100,0%
Otros Cereales Grano							90,8%											90,8%	9,2%				100,0%
Leguminosas Grano		91,6%	8,4%		100,0%													100,0%					100,0%
Tubérculos									3,2%						4,2%	1,3%	91,4%	100,0%					100,0%
Remolacha Azucarera																							
Girasol																							
Algodonero																							
Otros C. Industriales	0,8%	3,5%			4,3%				3,3%						69,7%		8,5%	85,8%	11,9%	0,3%		2,0%	100,0%
Cultivos Forrajeros		0,7%			0,7%												55,1%	77,4%	10,0%	10,5%		2,1%	100,0%
Hortalizas y Flores	0,8%	2,2%	0,1%		3,1%	0,2%			3,2%						1,6%	0,2%	78,4%	86,8%	5,6%	2,2%	0,0%	5,4%	100,0%
Total Cultivos Herbáceos	2,0%	12,2%	6,3%	0,1%	20,7%	0,2%	1,8%	1,8%	1,8%	0,0%	2,9%	0,3%	43,9%	71,6%	2,9%	0,3%	43,9%	71,6%	22,8%	2,4%	0,0%	3,2%	100,0%
Barbecho	3,1%	17,1%	7,7%		27,9%	0,3%	0,0%			0,5%					1,4%	0,1%	5,3%	35,5%	51,5%	4,3%		8,8%	100,0%
Cultivos Leñosos	0,0%	0,0%	0,1%		0,1%										0,0%	0,1%	0,2%	0,2%	1,2%	97,1%		1,5%	100,0%
Otras Asociaciones															17,7%	2,4%	20,1%	20,1%			79,9%		100,0%
Otras Superficies	0,0%	0,2%	0,0%		0,2%				0,0%						0,0%	0,0%	0,5%	0,8%	0,4%	0,2%		98,6%	100,0%
TOTAL	0,5%	2,8%	1,3%	0,0%	4,7%	0,0%	0,2%	0,2%	0,2%	0,0%	0,4%	0,0%	5,0%	10,7%	7,4%	22,6%	0,0%	59,3%	100,0%	0,0%	59,3%	100,0%	

3.9.15 Extremadura. Matrices de Cambio de Cultivos.

Origen de las Superficies de Cultivos de 2019

Cultivo 2019	CULTIVO 2018 (%)																TOTAL				
	Cereales invierno					Maíz	Otros Cereales Grano	Leguminosas Grano	Tubérculos	Remolacha Azucarera	Girasol	Algodonero	Otros C. Industriales	Cultivos Forrajeros	Hortalizas y Flores	Total Cultivos Herbáceos		Barbecho	Cultivos Leñosos	Otras Asociaciones	Otras Superficies
	Trigo	Cebada	Avena	Centeno	Total																
Trigo	16,7%	9,9%	2,3%		28,9%	3,0%	0,1%	1,3%			10,4%		3,0%	0,5%	0,6%	47,8%	49,1%	0,0%		3,2%	100,0%
Cebada	23,1%	15,2%	2,5%		40,8%	0,9%	2,9%	0,7%			4,3%		0,4%	2,8%	0,5%	53,5%	43,4%	0,2%	0,0%	2,9%	100,0%
Avena	2,1%	6,0%	24,8%		32,9%	0,1%	1,3%				0,0%		1,2%	8,5%	0,2%	44,1%	40,2%	0,1%		15,7%	100,0%
Centeno			91,3%		91,3%											91,3%	8,7%				100,0%
Total Cereales Invierno	14,6%	10,5%	9,2%		34,2%	1,4%	1,4%	0,7%			5,2%		1,6%	3,7%	0,4%	48,7%	44,5%	0,1%	0,0%	6,8%	100,0%
Maíz		2,8%	0,8%	0,1%	3,7%	62,8%	0,7%	0,6%			2,4%		20,4%	2,3%	1,9%	94,8%	4,6%	0,0%		0,6%	100,0%
Otros Cereales Grano		10,2%	2,3%	6,9%	19,5%	0,5%	45,1%	4,3%			0,6%		0,5%	0,2%	0,1%	70,7%	26,1%	0,5%		2,8%	100,0%
Leguminosas Grano		32,5%	21,6%	12,5%	66,6%			7,3%						3,2%	2,6%	79,8%	3,9%			16,4%	100,0%
Tubérculos						7,5%							92,5%			100,0%					100,0%
Remolacha Azucarera																					
Girasol		40,2%	29,2%	5,4%	1,9%	76,7%	5,1%	6,0%			4,7%		4,0%	1,0%	0,9%	98,4%	1,6%			0,0%	100,0%
Algodonero																					
Otros C. Industriales		4,6%	1,2%	0,2%	6,0%	27,4%	0,5%	0,5%			1,9%		48,4%	2,3%	4,0%	91,0%	8,9%	0,1%		0,1%	100,0%
Cultivos Forrajeros		3,2%	2,2%	0,4%	5,9%	1,3%	2,4%						0,5%	65,2%	0,2%	75,6%	10,1%	0,0%		14,3%	100,0%
Hortalizas y Flores		15,7%	5,9%		21,6%	19,3%	0,4%				0,0%		10,3%	0,5%	44,6%	96,6%	2,0%	0,2%	0,7%	0,5%	100,0%
Total Cultivos Herbáceos	10,6%	6,6%	5,1%	0,1%	22,3%	13,0%	6,5%	1,0%			2,9%		8,3%	13,1%	1,6%	68,9%	25,1%	0,1%	0,0%	5,9%	100,0%
Barbecho	11,4%	11,0%	8,4%	1,7%	32,4%	0,6%	3,6%	0,3%	0,0%		0,7%		0,4%	4,4%	0,2%	42,7%	51,5%	0,8%	0,0%	5,1%	100,0%
Cultivos Leñosos		0,1%	0,2%	0,3%	0,5%	0,1%	0,1%				0,0%		0,1%	0,1%	0,1%	0,9%	0,8%	97,6%		0,7%	100,0%
Otras Asociaciones		5,2%			5,2%	30,3%							1,2%	0,9%	4,9%	42,5%	33,7%	0,1%	11,5%	12,2%	100,0%
Otras Superficies		0,1%	0,0%	0,2%	0,3%	0,0%	0,0%	0,0%	0,0%		0,0%		0,0%	0,2%	0,0%	0,7%	0,3%	0,1%		99,0%	100,0%
TOTAL	1,8%	1,4%	1,2%	0,1%	4,5%	1,2%	0,9%	0,1%	0,0%		0,3%		0,8%	1,7%	0,2%	9,6%	6,0%	10,1%	0,0%	74,2%	100,0%

Destino de las Superficies de Cultivos de 2018

Cultivo 2018	CULTIVO 2019 (%)																TOTAL				
	Cereales invierno					Maíz	Otros Cereales Grano	Leguminosas Grano	Tubérculos	Remolacha Azucarera	Girasol	Algodonero	Otros C. Industriales	Cultivos Forrajeros	Hortalizas y Flores	Total Cultivos Herbáceos		Barbecho	Cultivos Leñosos	Otras Asociaciones	Otras Superficies
	Trigo	Cebada	Avena	Centeno	Total																
Trigo	12,6%	16,5%	1,3%		30,5%	2,1%	5,8%	2,3%			5,6%		1,9%	2,7%	1,3%	52,2%	42,0%	0,6%	0,0%	5,2%	100,0%
Cebada	9,9%	14,4%	4,9%		29,1%	0,8%	1,8%	2,1%			5,3%		0,7%	2,5%	0,7%	42,8%	53,6%	1,4%		2,2%	100,0%
Avena	2,8%	2,7%	23,8%	0,4%	29,7%	0,1%	6,1%	1,4%			1,1%		0,1%	0,6%		39,2%	48,3%	2,2%		10,3%	100,0%
Centeno											4,0%					4,0%	94,1%			1,9%	100,0%
Total Cereales Invierno	8,9%	11,8%	8,3%	0,1%	29,0%	1,1%	4,5%	1,9%			4,3%		1,0%	2,0%	0,7%	44,6%	48,7%	1,2%	0,0%	5,5%	100,0%
Maíz		3,3%	1,0%	0,1%	4,4%	68,5%	0,4%		0,1%		1,0%		16,4%	1,6%	2,4%	94,8%	3,5%	0,6%	0,2%	1,0%	100,0%
Otros Cereales Grano		0,2%	4,4%	1,6%	6,2%	1,1%	53,6%				1,7%		0,4%	4,1%	0,1%	67,2%	28,1%	0,8%		3,9%	100,0%
Leguminosas Grano		15,5%	8,2%		23,7%	6,6%	38,7%	8,2%					3,2%			80,4%	19,5%			0,0%	100,0%
Tubérculos																					100,0%
Remolacha Azucarera																					
Girasol		46,3%	18,2%	0,0%	64,6%	10,4%	2,0%				3,8%		4,6%		0,0%	85,5%	14,3%	0,1%		0,0%	100,0%
Algodonero																					
Otros C. Industriales		5,2%	0,7%	1,7%	7,6%	34,8%	0,6%		1,7%		1,3%		45,5%	1,0%	2,0%	94,5%	3,4%	1,8%	0,0%	0,2%	100,0%
Cultivos Forrajeros		0,4%	2,2%	5,7%	8,4%	1,9%	0,1%	0,3%			0,2%		1,0%	59,2%	0,0%	71,0%	17,6%	0,3%	0,0%	11,0%	100,0%
Hortalizas y Flores		4,5%	3,5%	1,0%	9,0%	14,8%	0,7%	2,0%			1,3%		17,3%	1,8%	39,7%	86,7%	7,0%	4,2%	0,2%	2,0%	100,0%
Total Cultivos Herbáceos	6,8%	7,2%	5,1%	0,0%	19,2%	13,2%	7,6%	1,1%	0,2%		2,6%		7,0%	11,8%	1,5%	64,2%	29,8%	1,0%	0,0%	5,0%	100,0%
Barbecho	11,3%	9,4%	7,5%	0,0%	28,2%	1,0%	4,5%	0,1%			0,1%		1,1%	2,5%	0,1%	37,6%	57,7%	1,3%	0,0%	3,4%	100,0%
Cultivos Leñosos		0,0%	0,0%	0,0%	0,0%	0,0%	0,0%						0,0%	0,0%	0,0%	0,1%	0,5%	99,0%	0,0%	0,4%	100,0%
Otras Asociaciones			17,5%		17,5%											57,4%	14,9%		27,6%		100,0%
Otras Superficies		0,1%	0,1%	0,2%	0,3%	0,0%	0,0%	0,0%			0,0%		0,0%	0,3%	0,0%	0,7%	0,5%	0,1%	0,0%	98,7%	100,0%
TOTAL	1,4%	1,3%	1,1%	0,0%	3,8%	1,3%	1,0%	0,1%	0,0%		0,3%		0,7%	1,5%	0,2%	9,0%	6,7%	10,3%	0,0%	74,0%	100,0%

3.9.16 Andalucía. Matrices de Cambio de Cultivos.

Origen de las Superficies de Cultivos de 2019

Cultivo 2019	CULTIVO 2018 (%)																			TOTAL	
	Cereales invierno					Maíz	Otros Cereales Grano	Leguminosas Grano	Tubérculos	Remolacha Azucarera	Girasol	Algodonero	Otros C. Industriales	Cultivos Forrajeros	Hortalizas y Flores	Total Cultivos Herbáceos	Barbecho	Cultivos Leñosos	Otras Asociaciones		Otras Superficies
	Trigo	Cebada	Avena	Centeno	Total																
Trigo	33,5%	1,5%	0,7%		35,7%	0,3%	0,9%	9,8%	0,3%	0,0%	32,8%	3,8%	2,6%	0,7%	0,8%	87,8%	10,7%	0,3%	0,0%	1,1%	100,0%
Cebada	17,4%	25,3%	4,3%		47,0%	0,0%	1,0%	1,5%	0,1%		7,2%	0,1%	2,7%	3,8%	0,4%	63,9%	33,0%	0,0%		3,0%	100,0%
Avena	15,0%	7,9%	37,2%		60,1%	0,2%	0,6%	0,9%			3,2%	0,1%	0,2%	3,0%	0,4%	68,7%	23,9%	0,4%	0,1%	6,8%	100,0%
Centeno				52,7%	52,7%			8,7%			26,4%					87,9%	12,1%				100,0%
Total Cereales Invierno	27,8%	7,8%	5,1%	0,0%	40,8%	0,2%	0,9%	6,9%	0,2%	0,0%	23,8%	2,6%	2,4%	1,7%	0,7%	80,2%	17,4%	0,3%	0,0%	2,1%	100,0%
Maíz	9,7%	2,6%	0,4%		12,8%	15,3%	0,7%	0,8%	1,8%	8,9%	37,0%	1,1%	4,6%	5,1%	88,1%	8,5%	2,0%		1,4%	100,0%	
Otros Cereales Grano	9,1%	2,8%	2,1%		14,0%	0,3%	61,0%	3,4%	0,2%	3,0%	3,2%	0,5%	3,2%	0,0%	88,8%	9,9%	0,2%		1,1%	100,0%	
Leguminosas Grano	53,6%	9,4%	2,6%		65,6%		1,6%	14,9%	0,0%	2,2%	2,7%	3,1%	0,6%	0,1%	90,7%	8,6%	0,1%	0,0%	0,5%	100,0%	
Tubérculos	9,6%	0,8%	0,0%		10,5%	6,6%	3,0%	0,8%	27,4%		11,7%	7,3%	4,0%	24,0%	95,5%	4,5%	0,0%		0,0%	100,0%	
Remolacha Azucarera	45,4%				45,4%		3,7%		0,3%	2,3%	3,5%	4,7%	5,3%	0,2%	93,8%	5,9%			0,3%	100,0%	
Girasol	63,2%	3,7%	0,8%		67,7%	0,4%	2,8%	1,2%		0,2%	20,6%	3,2%	0,6%	0,3%	97,2%	2,5%	0,2%		0,1%	100,0%	
Algodonero	18,9%	0,1%	0,1%		19,1%	7,3%	1,1%	0,9%	1,7%	7,2%	13,3%	34,1%	3,1%	1,0%	93,1%	6,8%	0,0%		0,1%	100,0%	
Otros C. Industriales	40,4%	4,9%	2,0%		47,3%	4,2%	4,4%	0,7%		1,6%	2,6%	15,0%	16,7%	1,9%	97,9%	1,9%	0,0%		0,2%	100,0%	
Cultivos Forrajeros	7,9%	3,1%	10,1%		21,1%	1,2%	2,9%	0,3%		0,0%	1,3%	0,6%	1,1%	56,4%	85,4%	11,1%	0,2%	0,0%	3,3%	100,0%	
Hortalizas y Flores	4,6%	0,2%	0,1%		5,0%	0,9%		1,3%	2,6%	1,5%	0,9%	4,6%	3,6%	1,0%	89,7%	5,9%	0,7%	0,1%	3,6%	100,0%	
Total Cultivos Herbáceos	31,0%	5,3%	3,4%	0,0%	39,8%	1,2%	6,5%	4,6%	0,6%	0,6%	16,4%	5,8%	2,3%	4,5%	4,6%	86,8%	11,4%	0,3%	0,0%	1,5%	100,0%
Barbecho	14,4%	13,9%	6,8%	0,0%	35,2%	0,4%	3,8%	1,1%	0,1%	0,0%	2,3%	0,7%	0,8%	1,3%	47,2%	49,0%	1,2%	0,0%	2,7%	100,0%	
Cultivos Leñosos	0,3%	0,1%	0,1%		0,5%	0,0%	0,0%	0,1%	0,0%	0,0%	0,3%	0,1%	0,0%	0,1%	1,2%	0,7%	97,9%	0,0%	0,3%	100,0%	
Otras Asociaciones						2,6%					2,7%		0,8%	1,5%	7,6%	0,3%		92,1%		100,0%	
Otras Superficies	0,1%	0,0%	0,0%		0,1%	0,0%	0,1%	0,0%	0,0%	0,0%	0,0%	0,0%	0,0%	0,1%	0,7%	0,2%	0,1%	0,0%	99,1%	100,0%	
TOTAL	4,7%	1,2%	0,7%	0,0%	6,7%	0,2%	1,0%	0,7%	0,1%	0,1%	2,3%	0,8%	0,3%	0,7%	0,8%	13,8%	3,5%	22,9%	0,0%	59,9%	100,0%

Destino de las Superficies de Cultivos de 2018

Cultivo 2018	CULTIVO 2019 (%)																			TOTAL	
	Cereales invierno					Maíz	Otros Cereales Grano	Leguminosas Grano	Tubérculos	Remolacha Azucarera	Girasol	Algodonero	Otros C. Industriales	Cultivos Forrajeros	Hortalizas y Flores	Total Cultivos Herbáceos	Barbecho	Cultivos Leñosos	Otras Asociaciones		Otras Superficies
	Trigo	Cebada	Avena	Centeno	Total																
Trigo	29,2%	5,5%	1,9%		36,6%	0,5%	2,1%	7,1%	0,2%	1,1%	32,1%	3,3%	2,2%	1,2%	0,7%	87,0%	10,7%	1,4%		0,9%	100,0%
Cebada	5,0%	30,3%	3,9%		39,1%	0,5%	2,5%	4,7%	0,1%		7,2%	0,0%	1,0%	1,8%	0,1%	57,0%	39,0%	2,3%		1,7%	100,0%
Avena	3,9%	8,8%	30,9%		43,6%	0,1%	3,2%	2,2%	0,0%		2,5%	0,2%	0,7%	9,9%	0,1%	62,5%	32,3%	1,7%		3,6%	100,0%
Centeno				72,8%	72,8%											72,8%	27,2%				100,0%
Total Cereales Invierno	21,9%	10,5%	5,5%	0,0%	37,9%	0,4%	2,3%	6,1%	0,2%	0,8%	24,2%	2,3%	1,8%	2,3%	0,5%	78,8%	18,3%	1,6%		1,3%	100,0%
Maíz	7,1%	0,3%	0,7%		8,1%	19,5%	2,0%	3,9%			6,2%	34,6%	6,3%	4,9%	3,7%	89,0%	8,7%	1,8%	0,3%	0,2%	100,0%
Otros Cereales Grano	3,5%	1,4%	0,4%	0,0%	5,3%	0,1%	64,7%	0,9%	0,3%	0,4%	6,4%	0,8%	1,1%	2,0%		82,0%	12,5%	0,9%		4,5%	100,0%
Leguminosas Grano	59,2%	3,2%	0,8%		63,2%		5,6%	13,6%	0,1%		4,2%	1,0%	0,3%	0,3%	1,3%	89,6%	5,7%	3,3%		1,4%	100,0%
Tubérculos	15,1%	1,0%			16,0%	2,1%	3,1%	0,2%	32,9%	0,4%	16,0%				21,8%	92,6%	5,6%	1,5%		0,3%	100,0%
Remolacha Azucarera	1,0%				1,0%	4,6%				3,2%	5,0%	68,9%	4,6%	0,3%	11,9%	99,4%	0,1%	0,5%		0,1%	100,0%
Girasol	58,0%	4,6%	0,8%	0,0%	63,5%	0,8%	1,4%	0,6%		0,2%	21,2%	4,7%	0,3%	0,4%	0,3%	93,3%	3,4%	2,6%		0,7%	100,0%
Algodonero	19,3%	0,2%	0,1%		19,6%	9,9%	4,4%	2,0%	1,5%	4,1%	9,3%	34,1%	4,7%	0,6%	3,9%	94,2%	3,1%	1,5%	0,1%	1,2%	100,0%
Otros C. Industriales	31,0%	11,9%	0,3%		43,2%	0,7%	1,5%	5,7%	2,2%	1,6%	4,2%	7,3%	12,5%	2,3%	7,4%	88,4%	8,6%	2,5%	0,0%	0,5%	100,0%
Cultivos Forrajeros	4,1%	7,5%	2,5%		14,0%	1,3%	4,8%	0,5%	0,5%	0,8%	0,9%	1,1%	0,7%	54,0%	0,9%	79,6%	6,3%	4,5%		9,7%	100,0%
Hortalizas y Flores	4,1%	0,8%	0,3%		5,1%	1,4%	0,0%	0,1%	3,0%	0,0%	0,6%	4,3%	1,0%	0,3%	58,3%	74,1%	5,6%	2,1%	0,0%	18,2%	100,0%
Total Cultivos Herbáceos	26,1%	6,9%	3,0%	0,0%	36,0%	1,4%	7,2%	4,1%	0,7%	0,8%	16,8%	5,5%	1,8%	4,4%	4,5%	83,3%	11,9%	2,0%	0,0%	2,9%	100,0%
Barbecho	12,6%	14,1%	4,2%	0,0%	30,8%	0,5%	3,2%	1,5%	0,1%	0,2%	1,7%	1,6%	0,1%	2,3%	1,2%	43,3%	48,8%	4,6%	0,0%	3,4%	100,0%
Cultivos Leñosos	0,1%	0,0%	0,0%		0,1%	0,0%	0,0%	0,0%	0,0%	0,0%	0,0%	0,0%	0,0%	0,0%	0,0%	0,2%	0,2%	99,5%		0,2%	100,0%
Otras Asociaciones	1,1%		3,3%		4,5%			0,0%						0,7%	2,0%	7,2%	0,1%	0,8%	89,9%	2,0%	100,0%
Otras Superficies	0,1%	0,1%	0,1%		0,2%	0,0%	0,0%	0,0%	0,0%	0,0%	0,0%	0,0%	0,0%	0,0%	0,0%	0,3%	0,2%	0,1%		99,4%	100,0%
TOTAL	4,1%	1,5%	0,6%	0,0%	6,2%	0,2%	1,1%	0,6%	0,1%	0,1%	2,4%	0,8%	0,3%	0,7%	0,7%	13,2%	3,5%	23,3%	0,0%	60,1%	100,0%

3.9.17 Canarias. Matrices de Cambio de Cultivos.

Origen de las Superficies de Cultivos de 2019

Cultivo 2019	CULTIVO 2018 (%)															TOTAL					
	Cereales invierno					Maíz	Otros Cereales Grano	Leguminosas Grano	Tubérculos	Remolacha Azucarera	Girasol	Algodonero	Otros C. Industriales	Cultivos Forrajeros	Hortalizas y Flores		Total Cultivos Herbáceos	Barbecho	Cultivos Leñosos	Otras Asociaciones	Otras Superficies
	Trigo	Cebada	Avena	Centeno	Total																
Trigo	76,3%				76,3%										2,7%	79,0%				21,0%	100,0%
Cebada																					
Avena			55,0%		55,0%											55,0%	45,0%				100,0%
Centeno																					
Total Cereales Invierno	70,4%		4,3%		74,6%										2,5%	77,1%	3,5%			19,4%	100,0%
Maíz			68,1%		68,1%	5,9%									2,0%	76,0%	3,3%	8,8%		11,8%	100,0%
Otros Cereales Grano							47,8%	2,8%							49,4%	100,0%					100,0%
Leguminosas Grano							40,7%	11,9%								52,6%			47,4%		100,0%
Tubérculos			0,8%		0,8%	0,2%	0,5%	0,2%	56,0%						0,2%	76,7%	14,9%		5,6%	2,8%	100,0%
Remolacha Azucarera																					
Girasol																					
Algodonero																					
Otros C. Industriales												100,0%			100,0%						100,0%
Cultivos Forrajeros									0,3%						78,0%	90,9%	8,1%	0,3%	0,7%		100,0%
Hortalizas y Flores						1,4%			5,8%						0,2%	83,4%	7,1%	0,2%	0,7%	8,6%	100,0%
Total Cultivos Herbáceos	2,5%		2,3%		4,7%	1,1%	0,3%	0,1%	19,4%				0,1%	4,2%	51,5%	81,5%	9,1%	0,4%	2,1%	7,0%	100,0%
Barbecho			1,4%		1,4%	0,2%	0,0%	0,1%	3,4%						1,0%	10,9%	81,6%	2,3%	3,3%	2,0%	100,0%
Cultivos Leñosos			0,1%		0,1%				0,1%				0,1%	0,0%	0,1%	0,4%	0,5%	98,6%	0,1%	0,4%	100,0%
Otras Asociaciones	1,5%				1,5%				3,0%						6,7%	11,2%	11,9%	0,4%	75,1%	1,4%	100,0%
Otras Superficies	0,0%				0,0%	0,0%		0,0%	0,0%						0,1%	0,1%	0,1%	0,0%	0,0%	99,8%	100,0%
TOTAL	0,0%	0,0%	0,1%	0,0%	0,1%	0,0%	0,0%	0,0%	0,2%	0,0%	0,0%	0,0%	0,1%	0,6%	1,0%	1,0%	3,1%	0,2%	94,8%	100,0%	

Destino de las Superficies de Cultivos de 2018

Cultivo 2018	CULTIVO 2019 (%)															TOTAL					
	Cereales invierno					Maíz	Otros Cereales Grano	Leguminosas Grano	Tubérculos	Remolacha Azucarera	Girasol	Algodonero	Otros C. Industriales	Cultivos Forrajeros	Hortalizas y Flores		Total Cultivos Herbáceos	Barbecho	Cultivos Leñosos	Otras Asociaciones	Otras Superficies
	Trigo	Cebada	Avena	Centeno	Total																
Trigo	88,2%				88,2%											88,2%			6,8%	5,0%	100,0%
Cebada																					
Avena			3,8%		3,8%	48,0%			5,4%							57,1%	35,9%	7,0%			100,0%
Centeno																					
Total Cereales Invierno	36,4%		2,2%		38,6%	28,2%			3,2%							69,9%	21,1%	4,1%	2,8%	2,1%	100,0%
Maíz						11,9%			3,4%						61,8%	77,1%	12,2%			10,7%	100,0%
Otros Cereales Grano							34,7%	16,8%	37,7%							89,2%	10,8%				100,0%
Leguminosas Grano							3,1%	7,6%	21,6%							32,3%	33,1%			34,6%	100,0%
Tubérculos									66,1%						0,1%	80,6%	14,2%	1,3%	1,6%	2,3%	100,0%
Remolacha Azucarera																					
Girasol																					
Algodonero																					
Otros C. Industriales													31,1%		31,1%			68,9%			100,0%
Cultivos Forrajeros									1,0%						76,5%	79,3%	19,8%	0,9%			100,0%
Hortalizas y Flores	0,1%				0,1%	0,1%	0,2%		8,4%						1,0%	80,4%	7,5%	0,5%	1,3%	10,3%	100,0%
Total Cultivos Herbáceos	2,5%		0,1%		2,6%	2,1%	0,2%	0,1%	21,2%			0,1%	4,6%	48,4%	79,4%	10,7%	1,1%	1,4%	7,3%	100,0%	
Barbecho			0,1%		0,1%	0,1%			4,0%						8,7%	78,4%	1,6%	1,4%	9,9%		100,0%
Cultivos Leñosos						0,1%			0,0%						0,1%	0,7%	97,8%	0,0%	1,3%		100,0%
Otras Asociaciones								0,4%	9,1%						11,9%	18,8%	2,6%	54,7%	12,0%		100,0%
Otras Superficies	0,0%				0,0%	0,0%			0,0%						0,1%	0,1%	0,0%	0,0%	0,0%	99,9%	100,0%
TOTAL	0,0%	0,0%	0,0%	0,0%	0,0%	0,0%	0,0%	0,0%	0,3%	0,0%	0,0%	0,0%	0,0%	0,6%	0,9%	1,0%	3,0%	0,1%	94,9%	100,0%	

3.9.18 España. Matrices de Cambio de Cultivos.

Origen de las Superficies de Cultivos de 2019

Cultivo 2019	CULTIVO 2018 (%)																				TOTAL
	Cereales invierno					Maíz	Otros Cereales Grano	Leguminosas Grano	Tubérculos	Remolacha Azucarera	Girasol	Algodonero	Otros C. Industriales	Cultivos Forrajeros	Hortalizas y Flores	Total Cultivos Herbáceos	Barbecho	Cultivos Leñosos	Otras Asociaciones	Otras Superficies	
	Trigo	Cebada	Avena	Centeno	Total																
Trigo	31,4%	13,9%	1,3%	0,3%	46,9%	1,3%	0,5%	6,1%	0,5%	0,2%	13,9%	0,7%	1,8%	1,7%	1,1%	74,7%	24,1%	0,2%	0,0%	1,0%	100,0%
Cebada	15,2%	35,6%	1,8%	0,4%	52,9%	1,3%	0,5%	4,3%	0,2%	0,3%	7,8%	0,0%	1,0%	2,1%	1,0%	71,3%	27,5%	0,1%	0,0%	1,0%	100,0%
Avena	10,0%	14,4%	27,6%	0,6%	52,6%	0,4%	2,0%	1,8%	0,1%	0,0%	1,0%	0,0%	0,4%	3,0%	0,2%	61,5%	34,5%	0,2%	0,0%	3,7%	100,0%
Centeno	7,6%	8,6%	3,1%	36,0%	55,3%	0,0%	2,4%	1,8%	0,4%	0,0%	1,6%	0,0%	0,8%	3,1%	0,1%	65,4%	33,4%	0,0%	0,0%	1,1%	100,0%
Total Cereales Invierno	20,8%	25,1%	3,5%	1,3%	50,7%	1,2%	0,6%	4,7%	0,3%	0,2%	9,5%	0,3%	1,2%	2,0%	0,9%	71,7%	26,9%	0,2%	0,0%	1,2%	100,0%
Maíz	10,9%	6,4%	0,2%	0,0%	17,5%	57,6%	0,5%	1,3%	0,7%	2,4%	1,7%	2,0%	3,9%	4,9%	2,0%	94,4%	4,2%	0,4%	0,1%	0,9%	100,0%
Otros Cereales Grano	6,6%	6,4%	3,4%	0,9%	17,4%	0,2%	44,4%	2,8%	0,1%	0,0%	2,0%	0,9%	0,3%	1,6%	0,2%	69,6%	28,7%	0,1%	0,0%	1,6%	100,0%
Leguminosas Grano	27,0%	40,6%	4,1%	0,7%	72,5%	1,1%	2,4%	13,2%	0,2%	0,2%	1,4%	0,4%	0,8%	0,9%	0,3%	93,3%	5,8%	0,1%	0,0%	0,8%	100,0%
Tubérculos	19,7%	14,3%	0,1%	2,0%	36,1%	8,7%	0,7%	3,0%	22,3%	0,5%	1,0%	1,9%	2,6%	1,8%	12,2%	90,8%	7,0%	0,2%	0,5%	1,4%	100,0%
Remolacha Azucarera	34,9%	17,7%	0,3%	1,0%	54,0%	12,0%	1,1%	2,8%	0,7%	8,3%	4,6%	8,5%	2,0%	1,7%	0,9%	96,5%	3,4%	0,0%	0,0%	0,2%	100,0%
Girasol	40,3%	32,8%	1,7%	0,6%	75,4%	0,8%	1,2%	1,4%	0,1%	0,4%	15,8%	0,9%	0,4%	0,9%	0,1%	97,4%	2,4%	0,1%	0,0%	0,1%	100,0%
Algodonero	18,9%	0,1%	0,1%	0,0%	19,1%	7,3%	1,1%	0,9%	1,7%	13,3%	34,1%	3,1%	1,0%	4,4%	0,0%	93,1%	6,8%	0,0%	0,0%	0,1%	100,0%
Otros C. Industriales	18,3%	16,6%	0,9%	1,4%	37,2%	8,1%	1,1%	1,2%	0,0%	0,7%	1,4%	2,3%	27,7%	1,2%	4,8%	85,7%	13,4%	0,0%	0,0%	0,8%	100,0%
Cultivos Forrajeros	6,3%	6,9%	2,7%	0,5%	16,3%	1,5%	0,9%	0,5%	0,2%	0,2%	0,5%	0,0%	0,3%	69,0%	0,4%	89,8%	7,2%	0,1%	0,0%	3,0%	100,0%
Hortalizas y Flores	6,8%	9,2%	0,6%	0,1%	16,6%	2,8%	0,1%	1,1%	2,0%	0,6%	0,3%	1,2%	2,3%	0,9%	58,8%	86,8%	8,7%	1,0%	0,5%	3,0%	100,0%
Total Cultivos Herbáceos	19,6%	22,0%	3,0%	1,0%	45,6%	3,8%	2,5%	3,9%	0,5%	0,4%	7,6%	0,8%	1,6%	9,4%	2,5%	78,6%	19,9%	0,2%	0,0%	1,3%	100,0%
Barbecho	16,3%	23,7%	5,2%	2,0%	47,2%	0,4%	3,2%	0,5%	0,1%	0,0%	0,9%	0,1%	0,4%	2,3%	0,7%	55,8%	41,1%	1,0%	0,0%	2,1%	100,0%
Cultivos Leñosos	0,2%	0,3%	0,1%	0,0%	0,6%	0,0%	0,1%	0,1%	0,0%	0,0%	0,1%	0,0%	0,0%	0,1%	0,1%	1,0%	1,0%	97,4%	0,0%	0,5%	100,0%
Otras Asociaciones	1,0%	3,2%	0,0%	0,0%	4,2%	1,8%	0,0%	0,2%	0,9%	0,0%	0,1%	0,0%	0,1%	0,9%	3,0%	11,3%	3,0%	0,5%	75,3%	9,8%	100,0%
Otras Superficies	0,1%	0,1%	0,0%	0,0%	0,2%	0,0%	0,0%	0,0%	0,0%	0,0%	0,0%	0,0%	0,0%	0,1%	0,1%	0,4%	0,2%	0,1%	0,0%	99,3%	100,0%
TOTAL	4,4%	5,2%	0,8%	0,3%	10,7%	0,7%	0,6%	0,7%	0,1%	0,1%	1,4%	0,1%	0,3%	1,8%	0,5%	17,0%	6,0%	10,3%	0,1%	66,6%	100,0%

Destino de las Superficies de Cultivos de 2018

Cultivo 2018	CULTIVO 2019 (%)																				TOTAL
	Cereales invierno					Maíz	Otros Cereales Grano	Leguminosas Grano	Tubérculos	Remolacha Azucarera	Girasol	Algodonero	Otros C. Industriales	Cultivos Forrajeros	Hortalizas y Flores	Total Cultivos Herbáceos	Barbecho	Cultivos Leñosos	Otras Asociaciones	Otras Superficies	
	Trigo	Cebada	Avena	Centeno	Total																
Trigo	29,4%	19,6%	1,8%	0,5%	51,2%	1,8%	1,0%	4,5%	0,5%	0,6%	12,9%	0,6%	1,2%	2,8%	0,7%	77,7%	21,0%	0,5%	0,0%	0,8%	100,0%
Cebada	10,9%	38,5%	2,2%	0,5%	52,1%	0,9%	0,8%	5,6%	0,3%	0,2%	8,8%	0,0%	0,9%	2,5%	0,8%	73,1%	25,6%	0,5%	0,0%	0,8%	100,0%
Avena	6,3%	11,9%	26,1%	1,1%	45,3%	0,2%	2,8%	3,5%	0,0%	0,0%	2,8%	0,0%	0,3%	6,1%	0,3%	61,4%	34,7%	1,3%	0,0%	2,6%	100,0%
Centeno	3,9%	6,9%	1,6%	35,6%	48,0%	0,0%	2,2%	1,8%	0,7%	0,2%	2,8%	0,0%	1,4%	3,0%	0,1%	60,1%	38,6%	0,2%	0,0%	1,1%	100,0%
Total Cereales Invierno	17,9%	27,8%	3,9%	1,5%	51,1%	1,2%	1,1%	4,9%	0,4%	0,3%	9,8%	0,3%	1,0%	2,9%	0,7%	73,7%	24,8%	0,6%	0,0%	0,9%	100,0%
Maíz	7,7%	11,1%	0,5%	0,0%	19,2%	59,6%	0,2%	1,1%	1,4%	1,2%	1,7%	1,5%	3,5%	4,4%	2,0%	95,7%	3,2%	0,3%	0,2%	0,7%	100,0%
Otros Cereales Grano	3,0%	4,3%	2,4%	1,1%	10,9%	0,6%	47,9%	2,7%	0,1%	0,1%	2,5%	0,2%	0,5%	2,8%	0,1%	68,5%	28,3%	1,0%	0,0%	2,2%	100,0%
Leguminosas Grano	34,6%	34,0%	1,9%	0,7%	71,2%	1,3%	2,6%	13,3%	0,4%	0,3%	2,8%	0,2%	0,5%	1,4%	0,7%	94,7%	3,9%	0,8%	0,0%	0,6%	100,0%
Tubérculos	24,1%	11,3%	0,6%	1,3%	37,3%	5,8%	0,5%	1,4%	27,7%	0,5%	1,2%	2,7%	0,1%	3,4%	10,8%	91,5%	5,7%	0,4%	0,7%	1,7%	100,0%
Remolacha Azucarera	12,4%	20,1%	0,4%	0,0%	33,0%	21,7%	0,0%	1,5%	0,7%	7,4%	7,8%	13,0%	2,6%	5,1%	3,4%	96,1%	3,1%	0,1%	0,0%	0,8%	100,0%
Girasol	41,0%	32,0%	0,5%	0,3%	73,9%	0,9%	1,0%	0,7%	0,1%	0,2%	15,9%	1,4%	0,3%	0,6%	0,1%	95,2%	3,7%	0,8%	0,0%	0,3%	100,0%
Algodonero	19,3%	0,2%	0,1%	0,0%	19,6%	9,9%	4,4%	2,0%	1,5%	4,1%	9,3%	34,1%	4,7%	0,6%	3,9%	94,2%	3,1%	1,5%	0,1%	1,2%	100,0%
Otros C. Industriales	24,3%	17,5%	1,1%	0,8%	43,7%	8,9%	0,6%	2,0%	0,9%	0,4%	1,6%	1,4%	26,3%	1,8%	3,6%	91,2%	7,0%	1,0%	0,0%	0,8%	100,0%
Cultivos Forrajeros	3,9%	6,3%	1,3%	0,5%	12,0%	1,3%	0,6%	0,4%	0,1%	0,1%	0,6%	0,1%	0,2%	72,5%	0,2%	88,6%	6,9%	0,5%	0,0%	3,9%	100,0%
Hortalizas y Flores	8,4%	10,2%	0,4%	0,1%	19,0%	2,6%	0,2%	0,4%	2,5%	0,1%	0,3%	1,2%	2,7%	1,6%	53,0%	83,5%	7,2%	1,9%	0,4%	7,1%	100,0%
Total Cultivos Herbáceos	17,8%	23,5%	2,8%	1,1%	45,3%	3,9%	2,8%	3,9%	0,6%	0,4%	7,9%	0,8%	1,5%	10,1%	2,4%	79,6%	18,3%	0,6%	0,0%	1,4%	100,0%
Barbecho	16,4%	25,8%	4,5%	1,6%	48,3%	0,5%	3,3%	0,7%	0,1%	0,0%	0,6%	0,2%	0,7%	2,3%	0,7%	57,3%	38,3%	1,7%	0,0%	2,6%	100,0%
Cultivos Leñosos	0,1%	0,1%	0,0%	0,0%	0,2%	0,0%	0,0%	0,0%	0,0%	0,0%	0,0%	0,0%	0,0%	0,0%	0,0%	0,3%	0,6%	98,6%	0,0%	0,5%	100,0%
Otras Asociaciones	0,9%	0,7%	0,2%	0,0%	1,8%	1,1%	0,0%	0,1%	0,8%	0,0%	0,0%	0,0%	0,0%	0,9%	3,2%	7,9%	3,5%	0,7%	72,3%	15,6%	100,0%
Otras Superficies	0,1%	0,1%	0,0%	0,0%	0,2%	0,0%	0,0%	0,0%	0,0%	0,0%	0,0%	0,0%	0,0%	0,1%	0,0%	0,3%	0,2%	0,1%	0,0%	99,4%	100,0%
TOTAL	4,1%	5,6%	0,8%	0,3%	10,7%	0,7%	0,7%	0,7%	0,1%	0,1%	1,4%	0,1%	0,3%	1,9%	0,5%	17,2%	5,6%	10,4%	0,1%	66,7%	100,0%

3.10.- Cambios de superficies de cultivo de verano a otoño.

Se incluye a continuación un cuadro en el que se refleja la evolución de las superficies entre la investigación general desarrollada en los meses de verano y la desarrollada en otoño en la submuestra de rendimientos. Esta evolución se debe, principalmente a la aparición de cultivos sucesivos posteriores, que bien suceden a un cultivo de verano o aparecen sobre superficie de barbecho consignada anteriormente. No se contemplan los cambios de cultivo a barbecho pero sí la corrección de errores cuando el cultivo consignado en la investigación de verano fue erróneo.

Los resultados se presentan en dos cuadros:

El primero en forma de matriz de transformación o de cambio de cultivos según su ocupación en verano. En la columna de la izquierda figuran los cultivos sucesivos aparecidos en la visita de otoño. En la parte superior de la matriz pueden verse los grupos de cultivos encontrados en la visita de verano a los que aquellos suceden.

El segundo cuadro representa la distribución de los nuevos cultivos aparecidos en otoño en cada una de las comunidades autónomas.

En el año 2019, los cultivos hortícolas de invernaderos se vieron afectados por las tormentas DANA y GLORIA que afectaron especialmente a la zona costera mediterránea. Ello provocó la devastación de unas 500 hectáreas de invernadero en la costa andaluza.

3.10.1 CULTIVOS SUCESIVOS. Distribución según su ocupación en verano (ha)

MODO	CULTIVO	CULTIVO AL AIRE LIBRE EN VERANO								CULTIVO EN INVERNADERO EN VERANO				TOTAL CAMBIOS
		CEREALES	LEGUMINOSAS	TUBERCULOS	INDUSTRIALES	FORRAJERAS	HORTALIZAS	BARBECHO	OTRAS SUPERFICIES	TUBERCULOS	HORTALIZAS	FLORES Y ORNAMENTALES	SUPERFICIE VACIA INVERNADERO	
CULTIVOS AL AIRE LIBRE EN OTONO	ARROZ	59						37		54				150
	MAIZ	15.724	79	1.964		2.686		3.029		100			306	25.912
	SORGO	388						927		5			33	1.353
	HABAS SECAS	127						34		132				293
	LENTEJAS	5.446	89							174				5.709
	GARBANZOS	138				25								163
	GUISANTES SECOS	2.289	47			250				18	403			3.008
	VEZA	188									129			317
	YEROS	5.313	232			446		427		6	299			6.723
	OTRAS LEGUMINOSAS GRANO	104						164			64			332
	PATATA	2.284		132		126		295		2.246	174			5.257
	BATATA									42				42
	CHUFA									4				4
	OTROS TUBERCULOS										13			13
	REMOLACHA AZUCARERA	2.867									7			2.874
	ALGODON	1.183	178			109		11			93			1.576
	GIRASOL	20.478	3.567			859		907		92	7.091		109	33.103
	SOJA	7												7
	COLZA	3.095				1.516		133		13	8			4.764
	CARTAMO	377												377
	OTRAS OLEAGINOSAS										95			95
	TOMATE INDUSTRIA										56			56
	PIMIENTO PARA PIMENTON										20			21
	CONDIMENTOS		162	151		73		231		1.275	56			1.949
	AROMATICAS	687	72			3.256		8		252	394			4.669
	OTROS CULTIVOS INDUSTRIALES	112				611				811				1.533
	MAIZ FORRAJERO	799						91		9	75			974
	NABO FORRAJERO			184						49	7			241
	ACELGA	123		9						147	69			348
	COL REPOLLO			787		4		1		2.355	111			3.259
	COL BROCOLI	673	2.144	1.018		2.546		61		20.379	1.506			28.326
	ESPARRAGO		202							15				217
	ESPINACA									1.399	4			1.403
	APIO	247		79		17		6		3.393	114			3.856
	LECHUGA	112		1.818		159				17.546	5.920			25.555
	LOMBARDA										12			12
	ESCAROLA									553	38			591
	TOMATE	374								25	56			455
	SANDIA	267								2.789			39	3.096
	MELON	1.599								46	67			1.712
	CALABAZA	22								138	4			163
	CALABACIN			39						260	310			609
	PEPINO									57	15			72
	BERENJENA									4	10			14
	PIMIENTO	1								54	22			78
	PUERRO	154		48						164	37			403
	ALCACHOFA	145		346				12		2.581	399			3.482
	COLIFLOR	106		66						4.720	496			5.388
	AJO	3.248				5.390		20		187	419		9	9.274
	CEBOLLA	53								532	1.924			2.509
	REMOLACHA MESA			218							16			235
	ZANAHORIA	287		118							140			544
	MAIZ DULCE	191								54				245
	JUDIAS VERDES		138					112		2.567	41			2.857
	GUISANTES VERDES									1				1
	HABAS VERDES						61			1	41			1.308
	FRESA-FRESON	41								1.205				41
OTRAS HORTALIZAS	1.971		310		1.917		682		5.492	806			11.178	
FLORES Y ORNAMENTALES										26			26	
CULTIVOS EN INVERNADERO EN OTONO	PATATA										55			13
	AROMATICAS										67			67
	ACELGA										144			144
	COL REPOLLO										11			11
	COL BROCOLI										19			19
	ESPINACA										24			24
	LECHUGA										7			7
	TOMATE										1.465	11	6.881	8.356
	SANDIA													130
	MELON													20
	CALABAZA										62			82
	CALABACIN										40	14		82
	PEPINO										418	21	1.991	2.430
	BERENJENA										208			2.708
	PIMIENTO										31	3		1.050
	PUERRO										95			6.959
	JUDIAS VERDES										19			19
GUISANTES VERDES										96			34	
FRESA-FRESON										12			131	
OTRAS HORTALIZAS										37			37	
FLORES Y ORNAMENTALES										128			31	
TOTAL CAMBIOS		71.278	6.910	7.287	20.050	7.187	71.837	23.759	463	57	2.975	49	20.197	232.051

3.10.2 CULTIVOS SUCESIVOS. Distribución por Comunidades Autónomas (ha)

MODO	CULTIVO	COMUNIDADES AUTÓNOMAS											Total general				
		GALICIA	NAVARRA	LA RIOJA	ARAGON	CATALUNA	BALEARES	CASTILLA Y LEON	MADRID	CASTILLA-LA MANCHA	C. VALENCIANA	R. DE MURCIA		EXTREMADURA	ANDALUCIA	CANARIAS	
CULTIVO AL AIRE LIBRE EN OTOÑO	ARROZ					150											150
	MAIZ				7.075	9.564			2.633		5.254			651	735		25.912
	SORGO				33	644			676								1.353
	HABAS SECAS				34										259		293
	LENTEJAS										5.709						5.709
	GARBANZOS										138				25		163
	GUISANTES SECOS				288				513		2.080				127		3.008
	VEZA								112						205		317
	YEROS								748		5.975						6.723
	OTRAS LEGUMINOSAS GRANO					104			164		64						332
	PATATA		295						2.291				421	1.507		638	5.257
	BATATA																42
	CHUFA																4
	OTROS TUBERCULOS														13		13
	REMOLACHA AZUCARERA								2.867				7				2.874
	ALGODON						3										1.576
	GIRASOL					218	635		6.856		19.831				224	5.340	33.103
	SOJA						7										7
	COLZA				111		43		1.440		3.056					114	4.764
	CARTAMO										377						377
	OTRAS OLEAGINOSAS													95			95
	TOMATE INDUSTRIA														56		56
	PIMIENTO PARA PIMENTON														21		21
	CONDIMENTOS						203								996		1.949
	AROMATICAS						331		37		1.498		588		194		4.669
	OTROS CULTIVOS INDUSTRIALES						121				112					2.609	1.533
	MAIZ FORRAJERO		91				710		164						9		1.300
	NABO FORRAJERO																974
	ACELGA						195			6	81		13		52		241
	COL REPOLLO					82	360				250						348
	COL BROCOLI						395			7	2.976		1.393		2.555		12
	ESPARRAGO					15	846									1.397	3.259
	ESPINACA																28.326
	APIO										592		42		769		217
	LECHUGA						222		17		83		372		3.161		1.403
	LOMBARDA						225				5.197		960		17.956		3.856
	ESCAROLA						81						94		417		2.555
	TOMATE						12										1.216
	SANDIA						33				389		16				12
	MELON						46				3.013		11				38
	CALABAZA					22	129				1.666						39
	CALABACIN						1										1.712
	PEPINO						46			8							163
	BERENJENA						10							301		42	258
	PIMIENTO						3										15
	PUERRO																7
	ALCACHOFA						72		37		65		53		15		78
	COLIFLOR						217				136		1.434		1.623		63
	AJO						131				54		231		4.598		403
	CEBOLLA						14				9.164		16		19		3.482
	REMOLACHA MESA						238				1.571		462		53		5.388
	ZANAHORIA						287										161
	MAIZ DULCE																9.274
	JUDIAS VERDES					2.450	246										2.509
GUISANTES VERDES																235	
HABAS VERDES						55										258	
FRESA-FRESON																235	
OTRAS HORTALIZAS					31	16	1.032	29	45	58	4.367	443	4.029	852	277	544	
FLORES Y ORNAMENTALES																26	
Total aire libre		386	45	2.846	8.319	17.099	152	18.913	158	73.449	7.046	60.714	3.222	16.370	54	208.771	
CULTIVO EN INVERNADERO EN OTOÑO	PATATA											10				68	
	AROMATICAS															67	
	ACELGA															144	
	COL REPOLLO															11	
	COL BROCOLI															19	
	ESPINACA															24	
	LECHUGA															7	
	TOMATE															10	
	SANDIA																14
	MELON																1.022
	CALABAZA																7.310
	CALABACIN						34										130
	PEPINO						35					5					190
	BERENJENA											16					82
	PIMIENTO																70
	PUERRO																82
	JUDIAS VERDES																2.430
	GUISANTES VERDES																2.275
	FRESA-FRESON																2.843
	OTRAS HORTALIZAS																7
FLORES Y ORNAMENTALES																2.917	
Total invernadero						258										1.025	
Total						258										7.054	

3.11.- Estimaciones de Rendimientos de los principales cultivos.

La información se ha obtenido, fundamentalmente, mediante el aforo de rendimientos de parcelas en campo efectuado por los técnicos encuestadores.

Los resultados publicados se han obtenido mediante medias ponderadas sucesivas de los datos de aforo con la superficie de cada cultivo, a nivel segmento, estrato, provincia, comunidad autónoma y total nacional.

Los rendimientos de cultivos leñosos deben atribuirse a la superficie en producción (Ver punto 3.8).

Los datos se presentan en unos cuadros que recogen, para cada cultivo, el número de parcelas aforadas en la muestra de segmentos de la encuesta sobre rendimientos, y los rendimientos en kg/ha obtenidos, distinguiendo entre secano y regadío. Las parcelas cuyo rendimiento ha sido nulo por cualquier causa, figuran con rendimiento 1 kg/ha. Los resultados aparecen especificados para cada Provincia, y agregados para la comunidad autónoma y el total nacional en función de las superficies totales correspondientes.

La fiabilidad de estos estimadores de rendimientos depende, entre otros factores, del número de parcelas aforadas. Por este motivo, **algunos de los resultados obtenidos deben considerarse orientativos, especialmente cuando el número de parcelas aforadas sea poco representativo respecto al total de parcelas existentes en la provincia.**

Para las comunidades autónomas de Galicia, Principado de Asturias y Cantabria, se recogen los resultados de aforo de praderas polifitas, prados naturales y pastizales. Dada la dificultad del trabajo los rendimientos se expresan por intervalos de producción por hectárea.

3.11.1 CEREALES DE INVIERNO. Número de parcelas aforadas y rendimiento

Provincias y CC.AA.	TRIGO DURO				TRIGO BLANDO			
	Nº parcelas aforadas		Rendimientos kg/ha		Nº parcelas aforadas		Rendimientos kg/ha	
	Secano	Regadío	Secano	Regadío	Secano	Regadío	Secano	Regadío
A Coruña					5		1.837	
Lugo					21		1.475	
Ourense					19		2.138	
Pontevedra								
GALICIA					45		1.938	
ASTURIAS								
CANTABRIA								
Álava					79		6.040	
Guipúzcoa								
Vizcaya								
PAÍS VASCO					79		6.040	
NAVARRA	22		1.799		121	33	4.458	6.250
LA RIOJA					736	82	3.838	4.652
Huesca	30	10	1.391	4.378	139	135	2.913	5.016
Teruel	9	7	1.380	3.831	92	52	2.035	5.137
Zaragoza	157	147	1.280	5.903	149	187	1.943	5.493
ARAGÓN	196	164	1.288	5.665	380	374	2.418	5.250
Barcelona					98	4	3.353	5.153
Girona					74	19	3.937	5.167
Lleida					223	253	3.306	5.370
Tarragona					69		2.173	
CATALUÑA					464	276	3.257	5.348
BALEARES	7		2.674		78	18	2.026	1.746
Ávila					152	9	1.351	3.045
Burgos					487	8	3.923	6.197
León					158	46	1.897	5.930
Palencia					286	53	2.771	4.182
Salamanca					161	7	1.828	4.875
Segovia					295	7	2.282	4.696
Soria	1		3.500		261	3	2.851	4.955
Valladolid		1		6.000	293	40	1.902	5.030
Zamora	1		2.800		275	29	2.305	4.972
CASTILLA Y LEÓN	2	1	2.825	6.000	2.368	202	2.753	4.923
MADRID					43	12	2.381	3.711
Albacete	6	3	1.606	7.944	123	26	1.483	5.759
Ciudad Real	3		1.557		61	2	1.679	5.166
Cuenca					92	2	1.926	5.000
Guadalajara	4		525		150		1.923	
Toledo	1		600		107	10	1.007	5.229
CASTILLA-LA MANCHA	14	3	1.448	7.944	533	40	1.602	5.533
Alicante	5	2	1.462	2.252		22		1.922
Castellón					4		1.413	
Valencia	11		1.878		4		1.451	
C. VALENCIANA	16	2	1.822	2.252	8	22	1.446	1.922
R. DE MURCIA					37		1.319	
Badajoz	11	1	1.309	4.800	58	8	1.753	3.688
Cáceres					7		1.714	
EXTREMADURA	11	1	1.309	4.800	65	8	1.749	3.688
Almería					12		1.604	
Cádiz	91	12	2.820	3.877	29	10	3.331	3.556
Córdoba	85	3	2.479	2.331	82	4	2.703	5.702
Granada	7	22	1.241	5.247	31	2	1.470	4.300
Huelva	42		2.129		13		2.434	
Jaén	21	3	2.365	4.100	2		2.393	
Málaga	12	12	1.999	5.213	5		2.139	
Sevilla	139	21	3.182	4.044	104	6	3.401	5.208
ANDALUCÍA	397	73	2.824	3.961	278	22	2.922	4.992
Palmas (Las)								
Sta. C. Tenerife								
CANARIAS								
ESPAÑA	665	244	2.407	5.410	5.235	1.089	2.696	5.158

3.11.1 CEREALES DE INVIERNO. Número de parcelas aforadas y rendimiento (Cont.)

Provincias y CC.AA.	CEBADA 2 CARRERAS				CEBADA 6 CARRERAS			
	Nº parcelas aforadas		Rendimientos kg/ha		Nº parcelas aforadas		Rendimientos kg/ha	
	Secano	Regadío	Secano	Regadío	Secano	Regadío	Secano	Regadío
A Coruña								
Lugo								
Ourense								
Pontevedra								
GALICIA								
ASTURIAS								
CANTABRIA								
Álava	67		6.041					
Guipúzcoa								
Vizcaya								
PAÍS VASCO	67		6.041					
NAVARRA	145	24	2.849	4.544				
LA RIOJA	525	44	3.577	5.282		4		5.468
Huesca	305	405	2.437	5.438				
Teruel	345	154	2.324	4.904	2	20	1.633	4.956
Zaragoza	489	365	1.902	5.770	15	1	1.579	6.700
ARAGÓN	1.139	924	2.195	5.507	17	21	1.587	5.763
Barcelona	237	33	3.108	5.428	1		1.600	
Girona	186	46	3.577	5.038				
Lleida	552	586	2.758	5.012				
Tarragona	76	4	2.488	1.183				
CATALUÑA	1.051	669	2.912	5.017	1		1.600	
BALEARES	215	3	1.259	1.436	77	1	1.226	1.500
Ávila	136	13	1.323	2.945	44	4	1.413	2.777
Burgos	395	6	3.362	5.473	4		2.314	
León	64	21	1.881	3.916	5		3.667	
Palencia	304	20	2.455	3.983	7	1	2.652	6.900
Salamanca	112	7	1.806	3.220	5		1.118	
Segovia	314	5	2.254	5.317	65		1.862	
Soria	249	8	2.602	2.785	18		2.961	
Valladolid	521	68	1.979	3.889	19		2.551	
Zamora	249	31	2.232	3.799	26		1.446	
CASTILLA Y LEÓN	2.344	179	2.433	3.925	193	5	1.909	3.642
MADRID	151	14	1.368	1.781	6		1.316	
Albacete	214	14	1.676	4.843	70	1	1.814	1.800
Ciudad Real	221	39	1.680	4.307	19		1.549	
Cuenca	406	10	2.190	4.430	32		2.429	
Guadalajara	224	5	2.106	2.352	5		3.067	
Toledo	250	26	1.106	3.022	10		731	
CASTILLA-LA MANCHA	1.315	94	1.796	4.322	136	1	1.906	1.800
Alicante	16	6	2.587	2.264	9		1.441	
Castellón	57		1.851					
Valencia	38		1.584		1		3.200	
C. VALENCIANA	111	6	1.779	2.264	10		2.360	
R. DE MURCIA	48	11	1.639	3.741	42	5	1.620	1.871
Badajoz	78	1	1.794	4.860	9		1.865	
Cáceres								
EXTREMADURA	78	1	1.794	4.860	9		1.865	
Almería	14		539		21		1.172	
Cádiz	7	1	1.058	3.200	3		2.585	
Córdoba	32	4	3.119	2.795	13		1.703	
Granada	66	8	1.790	2.253	60	8	987	1.239
Huelva	3		2.070					
Jaén	21		3.642		3		250	
Málaga	26	2	2.194	4.500	5		2.846	
Sevilla	50	1	2.900	3.500	2		3.689	
ANDALUCÍA	219	16	2.404	2.928	107	8	1.258	1.239
Palmas (Las)								
Sta. C. Tenerife								
CANARIAS								
ESPAÑA	7.408	1.985	2.218	4.735	598	45	1.727	2.200

3.11.1 CEREALES DE INVIERNO. Número de parcelas aforadas y rendimiento (Cont.)

Provincias y CC.AA.	AVENA				CENTENO			
	Nº parcelas aforadas		Rendimientos kg/ha		Nº parcelas aforadas		Rendimientos kg/ha	
	Secano	Regadío	Secano	Regadío	Secano	Regadío	Secano	Regadío
A Coruña					2		1.000	
Lugo					5		1.456	
Ourense					4		1.989	
Pontevedra								
GALICIA					11		1.914	
ASTURIAS								
CANTABRIA								
Álava	38		5.749					
Guipúzcoa								
Vizcaya								
PAÍS VASCO	38		5.749					
NAVARRA	25	2	4.491	4.501	1		2.500	
LA RIOJA	4		2.507		1		3.000	
Huesca	8		2.555		2		2.000	
Teruel	62	2	843	3.644	50	2	2.168	3.826
Zaragoza	19		939		13		1.543	
ARAGÓN	89	2	1.072	3.644	65	2	2.032	3.826
Barcelona	16		1.578					
Girona	8	2	1.947	3.629	4		3.086	
Lleida	18	26	906	3.201				
Tarragona	2		835					
CATALUÑA	44	28	1.236	3.224	4		3.086	
BALEARES	48		1.074		1		1.200	
Ávila	12		1.104		74		976	
Burgos	38		2.997		34		2.770	
León	78	1	1.251	2.300	36		1.660	
Palencia	54	1	1.754	1.700	30		2.703	
Salamanca	32		2.061		20		1.479	
Segovia	19		1.278		82		1.436	
Soria	5		920		71		1.939	
Valladolid	15	1	502	2.500	23	1	1.315	4.500
Zamora	55	2	1.488	1.628	62	4	1.126	3.111
CASTILLA Y LEÓN	308	5	1.638	1.950	432	5	1.749	3.836
MADRID	34	1	936	2.700	14		1.830	
Albacete	74	3	1.200	5.250	9		714	
Ciudad Real	92	1	1.283	3.500	2		600	
Cuenca	24		963		2		973	
Guadalajara	19	1	1.409	1.800	6		852	
Toledo	51	1	736	1.000	29		572	
CASTILLA-LA MANCHA	260	6	1.143	4.011	48		655	
Alicante	7		1.958					
Castellón	9	3	1.359	2.000				
Valencia	8	4	735	765				
C. VALENCIANA	24	7	1.006	1.320				
R. DE MURCIA	46	2	1.200	3.207				
Badajoz	44		1.539		1		1.800	
Cáceres	5	1	1.731	2.500				
EXTREMADURA	49	1	1.583	2.500	1		1.800	
Almería	19		466					
Cádiz	16	1	1.595	2.000				
Córdoba	63		1.835		2		706	
Granada	58	24	958	2.326	2		100	
Huelva								
Jaén	12		1.028					
Málaga	13	1	1.560	2.000				
Sevilla	13	1	2.691	1.600				
ANDALUCÍA	194	27	1.606	2.247	4		424	
Palmas (Las)								
Sta. C. Tenerife								
CANARIAS								
ESPAÑA	1.163	81	1.510	3.054	582	7	1.647	3.836

3.11.2 CEREALES DE PRIMAVERA. Número de parcelas aforadas y rendimiento

Provincias y CC.AA.	ARROZ		MAIZ			
	Nº parcelas aforadas	Rendimientos kg/ha	Nº parcelas aforadas		Rendimientos kg/ha	
	Regadío	Regadío	Secano	Regadío	Secano	Regadío
A Coruña			5		5.851	
Lugo			4		7.053	
Ourense						
Pontevedra				5		9.980
GALICIA			9	5	6.122	9.980
ASTURIAS						
CANTABRIA			2		8.343	
Alava						
Guipuzcoa			3		4.448	
Vizcaya						
PAIS VASCO			3		4.448	
NAVARRA	2	5.000		39		11.240
LA RIOJA			4	2	10.500	12.000
Huesca			1	53	13.000	13.177
Teruel				9		14.864
Zaragoza	7	4.244		41		12.304
ARAGON	7	4.244	1	103	13.000	13.081
Barcelona			18	1	9.377	14.000
Girona	22	7.631	11	136	12.550	13.840
Lleida			4	630	14.768	13.285
Tarragona	251	6.449		9		6.495
CATALUÑA	273	6.516	33	776	9.944	13.442
BALEARES	1	2.000	1	20	3.000	3.000
Avila				4		15.143
Burgos				3		85.521
León				75		13.232
Palencia			1	17	11.000	12.622
Salamanca				16		13.281
Segovia						
Soria						
Valladolid				16		11.725
Zamora				32		11.693
CASTILLA Y LEON			1	163	11.000	13.554
MADRID			5	22	12.321	11.620
Albacete				15		13.205
Ciudad Real				3		11.927
Cuenca						
Guadalajara				1		11.000
Toledo				10		11.089
CASTILLA-LA MANCHA				29		12.111
Alicante				4		2.500
Castellón						
Valencia	66	8.093		1		7.500
C. VALENCIANA	66	8.093		5		2.959
R. DE MURCIA				1		2.000
Badajoz	17	8.229		58		13.794
Cáceres	8	8.011		35		13.153
EXTREMADURA	25	8.179		93		13.548
Almería						
Cádiz	5	7.611		17		12.059
Córdoba				10		16.595
Granada				60		10.411
Huelva						
Jaén				2		8.000
Málaga				2		11.104
Sevilla	98	8.503		29		13.904
ANDALUCIA	103	8.434		120		13.117
Palmas (Las)						
Sta. C. Tenerife						
CANARIAS						
ESPAÑA	477	7.701	59	1.378	7.693	13.147

3.11.3 LEGUMINOSAS. Número de parcelas aforadas y rendimiento

Provincias y CC.AA.	JUDÍAS SECAS				HABAS SECAS			
	Nº parcelas aforadas		Rendimientos kg/ha		Nº parcelas aforadas		Rendimientos kg/ha	
	Secano	Regadío	Secano	Regadío	Secano	Regadío	Secano	Regadío
A Coruña	1		750					
Lugo	4		1.501					
Ourense								
Pontevedra								
GALICIA	5		1.242					
ASTURIAS	11	1	1.727	2.450				
CANTABRIA	2		800					
Alava	2		1.800		5		1.943	
Guipuzcoa	1		2.400		1		1.400	
Vizcaya	1		1.250					
PAIS VASCO	4		1.799		6		1.943	
NAVARRA								
LA RIOJA								
Huesca					1	3	1.400	1.188
Teruel								
Zaragoza						1		3.000
ARAGON					1	4	1.400	1.795
Barcelona								
Girona								
Lleida								
Tarragona								
CATALUÑA								
BALEARES		2		2.500	4		2.315	
Avila								
Burgos								
León		4		1.665		4		2.500
Palencia								
Salamanca								
Segovia								
Soria								
Valladolid								
Zamora								
CASTILLA Y LEON		4		1.665		4		2.500
MADRID								
Albacete								
Ciudad Real								
Cuenca								
Guadalajara								
Toledo								
CASTILLA-LA MANCHA								
Alicante								
Castellón								
Valencia								
C. VALENCIANA								
R. DE MURCIA								
Badajoz					1		200	
Cáceres								
EXTREMADURA					1		200	
Almería								
Cádiz					1		400	
Córdoba					12	3	179	2.298
Granada						1		1.300
Huelva								
Jaén					1		600	
Málaga						1		2.000
Sevilla					4	1	526	1.300
ANDALUCIA					18	6	361	2.144
Palmas (Las)								
Sta. C. Tenerife								
CANARIAS								
ESPAÑA	22	7	1.457	1.681	30	14	593	2.113

3.11.3 LEGUMINOSAS. Número de parcelas aforadas y rendimiento (Cont.)

Provincias y CC.AA.	LENTEJAS		GARBANZOS			
	Nº parcelas aforadas	Rendimientos	Nº parcelas aforadas		Rendimientos	
	Secano	Secano	Secano	Regadío	Secano	Regadío
A Coruña						
Lugo						
Ourense						
Pontevedra						
GALICIA						
ASTURIAS						
CANTABRIA						
Alava			2		1.861	
Guipuzcoa						
Vizcaya						
PAIS VASCO			2		1.861	
NAVARRA						
LA RIOJA						
Huesca						
Teruel						
Zaragoza						
ARAGON						
Barcelona			1		1.000	
Girona						
Lleida						
Tarragona						
CATALUÑA			1		1.000	
BALEARES			8	1	1.376	1.500
Avila			2	1	630	1.500
Burgos	2	290	8		191	
León			5		365	
Palencia	1	150	1		500	
Salamanca	8	179	19		595	
Segovia			3		198	
Soria			1		350	
Valladolid	15	353	15		383	
Zamora	2	300	6		297	
CASTILLA Y LEON	28	322	60	1	443	1.500
MADRID						
Albacete	4	542				
Ciudad Real						
Cuenca	55	594				
Guadalajara	2	500	4		130	
Toledo	3	249	1		200	
CASTILLA-LA MANCHA	64	563	5		176	
Alicante						
Castellón						
Valencia						
C. VALENCIANA						
R. DE MURCIA						
Badajoz			2		497	
Cáceres			1		300	
EXTREMADURA			3		491	
Almería	1	250				
Cádiz			5		1.458	
Córdoba			7	1	1.251	1.100
Granada			4		273	
Huelva			14		688	
Jaén			1		780	
Málaga			4		546	
Sevilla			34	1	1.203	1.500
ANDALUCIA	1	250	69	2	1.093	1.315
Palmas (Las)						
Sta. C. Tenerife						
CANARIAS						
ESPAÑA	93	498	148	4	798	1.363

3.11.3 LEGUMINOSAS. Número de parcelas aforadas y rendimiento (Cont.)

Provincias y CC.AA.	GUISANTES SECOS				YEROS	
	Nº parcelas aforadas		Rendimientos kg/ha		Nº parcelas aforadas	Rendimientos kg/ha
	Secano	Regadío	Secano	Regadío	Secano	Secano
A Coruña						
Lugo						
Ourense						
Pontevedra						
GALICIA						
ASTURIAS						
CANTABRIA						
Alava	5		2.535			
Guipuzcoa						
Vizcaya						
PAIS VASCO	5		2.535			
NAVARRA	2		1.758			
LA RIOJA	1	3	2.200	1987,68		
Huesca	20	3	1.100	800		
Teruel	4		613			
Zaragoza	16	3	1.309	2.298	1	1
ARAGON	40	6	1.157	1.430	1	1
Barcelona	5	1	2.469	1800		
Girona						
Lleida	39	12	1.773	2.218		
Tarragona	4		1.486		1	800
CATALUÑA	48	13	1.770	2.216	1	800
BALEARES	4		671			
Avila	4	2	593	1.022		
Burgos	22		478		5	326
León	1		380			
Palencia	5	1	250	4.000	1	400
Salamanca	7		438			
Segovia	8		323		1	250
Soria					3	500
Valladolid	55	7	656	1.608	9	247
Zamora	26	1	503	2.300	1	800
CASTILLA Y LEON	128	11	538	2.072	20	342
MADRID	14		723		1	800
Albacete	6	3	474	4.000	18	723
Ciudad Real	16	2	649	1.000	9	1.071
Cuenca	19		777		42	569
Guadalajara	36		477		14	461
Toledo	7	1	194	900	12	263
CASTILLA-LA MANCHA	84	6	579	2.784	95	596
Alicante						
Castellón						
Valencia						
C. VALENCIANA						
R. DE MURCIA						
Badajoz	9		723			
Cáceres						
EXTREMADURA	9		723			
Almería						
Cádiz	4		800			
Córdoba	10		1.126		1	600
Granada	1		210		2	279
Huelva						
Jaén						
Málaga	2		1.416			
Sevilla	4		818			
ANDALUCIA	21		1.058		3	566
Palmas (Las)						
Sta. C. Tenerife						
CANARIAS						
ESPAÑA	356	39	750	2.222	121	555

3.11.4 TUBERCULOS. Número de parcelas aforadas y rendimiento

Provincias y CC.AA.	PATATA			
	Nº parcelas aforadas		Rendimientos kg/ha	
	Secano	Regadío	Secano	Regadío
A Coruña	10		42.201	
Lugo	10		22.386	
Ourense				
Pontevedra				
GALICIA	20		33.371	
ASTURIAS				
CANTABRIA				
Alava	9	5	3.770	40.587
Guipuzcoa		2		26.174
Vizcaya		1		24.000
PAIS VASCO	9	8	3.770	39.923
NAVARRA				
LA RIOJA		23		52.549
Huesca				
Teruel		6		27.418
Zaragoza		2		48.274
ARAGON		8		33.865
Barcelona		4		26.170
Girona				
Lleida				
Tarragona				
CATALUÑA		4		26.170
BALEARES	1	11	10.000	23.828
Avila		7		53.683
Burgos	3	9	46.993	35.093
León		6		43.012
Palencia		7		40.400
Salamanca		7		46.628
Segovia		8		55.687
Soria		2		57.774
Valladolid	1	14	40.000	53.620
Zamora		4		46.235
CASTILLA Y LEON	4	64	46.957	47.599
MADRID				
Albacete		2		25.000
Ciudad Real		1		35.000
Cuenca				
Guadalajara				
Toledo	1		25.000	
CASTILLA-LA MANCHA	1	3	25.000	26.329
Alicante		21		32.027
Castellón		8		30.308
Valencia		3		35.405
C. VALENCIANA		32		32.630
R. DE MURCIA	5	11	45.000	36.546
Badajoz				
Cáceres				
EXTREMADURA				
Almería				
Cádiz		14		65.560
Córdoba		4		36.818
Granada		5		20.417
Huelva				
Jaén				
Málaga		6		32.228
Sevilla		17		43.003
ANDALUCIA		46		41.366
Palmas (Las)		2		43.943
Sta. C. Tenerife		3		28.610
CANARIAS		5		31.965
ESPAÑA	40	215	26.623	43.539

3.11.5 CULTIVOS INDUSTRIALES. Número de parcelas aforadas y rendimiento

Provincias y CC.AA.	REMOLACHA AZUCARERA		ALGODÓN			
	Nº parcelas aforadas	Rendimientos kg/ha	Nº parcelas aforadas		Rendimientos kg/ha	
	Regadío	Regadío	Secano	Regadío	Secano	Regadío
A Coruña						
Lugo						
Ourense						
Pontevedra						
GALICIA						
ASTURIAS						
CANTABRIA						
Alava	8	79.338				
Guipuzcoa						
Vizcaya						
PAIS VASCO	8	79.338				
NAVARRA						
LA RIOJA	38	76.295				
Huesca						
Teruel						
Zaragoza						
ARAGON						
Barcelona						
Girona						
Lleida						
Tarragona						
CATALUÑA						
BALEARES						
Avila	9	99.860				
Burgos	3	108.474				
León	8	103.859				
Palencia	7	103.481				
Salamanca						
Segovia	10	107.383				
Soria	2	95.978				
Valladolid	13	112.288				
Zamora	8	101.554				
CASTILLA Y LEON	60	105.746				
MADRID						
Albacete						
Ciudad Real						
Cuenca						
Guadalajara						
Toledo						
CASTILLA-LA MANCHA						
Alicante						
Castellón						
Valencia						
C. VALENCIANA						
R. DE MURCIA						
Badajoz						
Cáceres						
EXTREMADURA						
Almería						
Cádiz	8	88.230	3	68	800	3.562
Córdoba			2	18	3.039	3.704
Granada						
Huelva						
Jaén				3		2.291
Málaga						
Sevilla	23	95.903	6	67	530	3.650
ANDALUCIA	31	94.253	11	156	674	3.555
Palmas (Las)						
Sta. C. Tenerife						
CANARIAS						
ESPAÑA	137	101.458	11	156	674	3.555

3.11.5 CULTIVOS INDUSTRIALES. Número de parcelas aforadas y rendimiento

Provincias y CC.AA.	GIRASOL				COLZA				TOMATE DE INDUSTRIA	
	Nº parcelas aforadas		Rendimientos kg/ha		Nº parcelas aforadas		Rendimientos kg/ha		Parcelas aforadas	Rendimientos kg/ha
	Secano	Regadío	Secano	Regadío	Secano	Regadío	Secano	Regadío	Regadío	Regadío
A Coruña										
Lugo										
Ourense										
Pontevedra										
GALICIA										
ASTURIAS										
CANTABRIA										
Alava	6		4.838		5		2.611			
Guipuzcoa										
Vizcaya										
PAIS VASCO	6		4.838		5		2.611			
NAVARRA		3		2.348	10	1	2.033	3.500	3	105.384
LA RIOJA	21		2.161		21		2.649			
Huesca		1		2.500	3	4	2.956	3.000		
Teruel	17	1	1.138	1.175						
Zaragoza	11	14	970	2.542	1	12	1.800	2.614		
ARAGON	28	16	1.036	2.415	4	16	2.954	2.702		
Barcelona	1		3.000		12	4	1.870	1.396		
Girona	25	14	2.036	2.901	21	5	2.558	2.836		
Lleida		5		3.772	32	7	2.863	2.105		
Tarragona					1		1.800			
CATALUÑA	26	19	2.098	3.235	66	16	2.569	2.179		
BALEARES										
Avila	16	1	359	700						
Burgos	256	1	1.308	2.000	4		2.004			
León	29	10	663	3.599	1	4	2.300	3.527		
Palencia	167	12	736	2.428		1		2.700		
Salamanca	60	4	827	1.517	5	4	603	4.000		
Segovia	105		966		6		633			
Soria	83	5	1.025	1.200	2		1.000			
Valladolid	128	12	637	2.094	5	4	751	2.661		
Zamora	89	4	609	2.384	12	1	694	2.500		
CASTILLA Y LEON	933	49	906	2.096	35	14	977	3.118		
MADRID					1		1.100			
Albacete						3		3.864		
Ciudad Real									2	55.737
Cuenca	175		579		1		950			
Guadalajara	43	1	509	800	9		569			
Toledo					2	3	1.611	2.779		
CASTILLA-LA MANCHA	218	1	568	800	12	6	818	3.442	2	55.737
Alicante										
Castellón										
Valencia									2	43.000
C. VALENCIANA									2	43.000
R. DE MURCIA										
Badajoz	15	2	932	3.090	1		500		32	97.185
Cáceres					1		1.200		12	106.089
EXTREMADURA	15	2	932	3.090	2		520		44	97.966
Almería										
Cádiz	82	23	1.551	1.787	1		1.500		2	144.229
Córdoba	47	4	997	1.504	4		2.037		1	100.000
Granada					1		700			
Huelva	39		1.221							
Jaén	1		800		2		1.508			
Málaga	4		984			1		2.000		
Sevilla	149	28	1.239	2.307	4	1	774	2.000	10	86.927
ANDALUCIA	322	55	1.298	2.114	12	2	1.119	2.000	13	91.932
Palmas (Las)										
Sta. C. Tenerife										
CANARIAS										
ESPAÑA	1.569	145	965	2.183	168	55	1.562	3.160	64	95.808

3.11.6 CULTIVOS FORRAJEROS. Número de parcelas aforadas y rendimiento

Provincias y CC.AA.	MAIZ FORRAJERO			
	Nº parcelas aforadas		Rendimientos kg/ha	
	Secano	Regadío	Secano	Regadío
A Coruña	117		39.479	
Lugo	65		30.911	
Ourense	1		50.000	
Pontevedra	34	5	37.732	48.754
GALICIA	217	5	37.181	48.754
ASTURIAS	19		48.337	
CANTABRIA	22		42.630	
Alava	1		46.000	
Guipuzcoa				
Vizcaya	1		42.500	
PAIS VASCO	2		45.270	
NAVARRA				
LA RIOJA				
Huesca				
Teruel				
Zaragoza				
ARAGON				
Barcelona				
Girona	1	4	28.000	18.839
Lleida				
Tarragona				
CATALUÑA	1	4	28.000	18.839
BALEARES				
Avila				
Burgos	2		37.566	
León				
Palencia				
Salamanca				
Segovia				
Soria				
Valladolid				
Zamora				
CASTILLA Y LEON	2		37.566	
MADRID		11		10.874
Albacete				
Ciudad Real				
Cuenca				
Guadalajara				
Toledo		2		30.000
CASTILLA-LA MANCHA		2		30.000
Alicante				
Castellón				
Valencia				
C. VALENCIANA				
R. DE MURCIA		1		12.000
Badajoz				
Cáceres				
EXTREMADURA				
Almería				
Cádiz				
Córdoba				
Granada		2		26.862
Huelva				
Jaén				
Málaga				
Sevilla				
ANDALUCIA		2		26.862
Palmas (Las)				
Sta. C. Tenerife				
CANARIAS				
ESPAÑA	263	25	38.471	19.987

3.11.7 CULTIVOS HORTÍCOLAS. Número de parcelas aforadas y rendimientos

Provincias y CC.AA.	TOMATE				SANDÍA				MELÓN						CALABAZA	
	Nº parcelas aforadas		Rendimiento Kg/ha		Nº parcelas aforadas		Rendimiento Kg/ha		Nº parcelas aforadas			Rendimiento Kg/ha			Nº parcelas aforadas	Rendimiento Kg/ha
	Regadío	Invernadero	Regadío	Invernadero	Regadío	Invernadero	Regadío	Invernadero	Secano	Regadío	Invernadero	Secano	Regadío	Invernadero	Regadío	Regadío
GALICIA		3		48.486												
ASTURIAS																
CANTABRIA																
PAIS VASCO	3	13	67.812	77.693												
NAVARRA																
LA RIOJA	1		73.000													
ARAGON	1		40.000													
CATALUÑA	11	20	61.395	60.951	1		59.000		1			8.000				
BALEARES	16	10	45.605	52.602	6		38.837		4	10	4	2.487	27.159	23.726		
CASTILLA Y LEON	1		42.500		1		25.000									
MADRID																
CASTILLA-LA MANCHA		1		45.000	4		78.269		1	9		4.500	53.829			
C. VALENCIANA	30	10	37.118	59.431	69		47.595			33			35.111			
R. DE MURCIA	3	4	63.635	99.068	42	1	42.260	50.000		70	1		27.087	53.000	13	40.000
EXTREMADURA					1		40.000		4	1		3.632	40.000			
ANDALUCIA	33	225	73.713	86.554	35	11	46.444	65.884	1	8	2	5.700	28.683	50.000	4	53.346
CANARIAS		5		60.131						1			30.000			
ESPAÑA	99	291	57.220	83.760	159	12	48.132	57.989	11	132	7	4.459	34.561	45.923	17	45.321

3.11.7 CULTIVOS HORTÍCOLAS. Número de parcelas aforadas y rendimientos (Cont.)

Provincias y CC.AA.	CALABACÍN				PEPINO				BERENJENA				PIMIENTO						
	Nº parcelas aforadas		Rendimiento Kg/ha		Nº parcelas aforadas		Rendimiento Kg/ha		Nº parcelas aforadas		Rendimientos Kg/ha		Nº parcelas aforadas			Rendimiento Kg/ha			
	Regadío	Invernadero	Regadío	Invernadero	Regadío	Invernadero	Regadío	Invernadero	Regadío	Invernadero	Regadío	Invernadero	Secano	Regadío	Invernadero	Secano	Regadío	Invernadero	
<i>GALICIA</i>																		2	42.160
<i>ASTURIAS</i>														1			15.000		
<i>CANTABRIA</i>																			
<i>PAIS VASCO</i>		3		47.564									9	2	4	6.015	5.595	6.178	
<i>NAVARRA</i>	3		40.525											6			31.369		
<i>LA RIOJA</i>	1		68.000			1	64.000							4	2		20.488	40.000	
<i>ARAGON</i>														2			14.725		
<i>CATALUÑA</i>	12	4	35.779	50.606	2	3	25.000	100.277	3	1	38.173	70.000		7	3		25.602	51.602	
<i>BALEARES</i>	3	1	28.234	40.000		1	40.000		1		30.000			9	1		33.482	34.000	
<i>CASTILLA Y LEON</i>														6			29.505		
<i>MADRID</i>																			
<i>CASTILLA-LA MANCHA</i>														5			48.232		
<i>C. VALENCIANA</i>	3		33.325		1		25.000		5	1	31.361	40.000		27	9		33.811	104.923	
<i>R. DE MURCIA</i>	3		30.415			4	90.978		1	1	40.000	50.000		8	78		38.992	85.939	
<i>EXTREMADURA</i>														2			12.903		
<i>ANDALUCIA</i>	12	100	63.169	58.971	2	110	47.832	97.607	1	47	30.000	85.836	1	17	387	25.000	58.372	76.066	
<i>CANARIAS</i>	1	2	40.000	65.000											2			80.000	
ESPAÑA	38	110	42.575	59.380	5	119	38.476	97.505	11	50	33.276	85.452	10	96	488	7.821	39.727	78.633	

3.11.7 CULTIVOS HORTÍCOLAS. Número de parcelas aforadas y rendimientos (Cont.)

Provincias y CC.AA.	ALCACHOFA		AJO		CEBOLLA		ZANAHORIA		ESPÁRRAGO		MAÍZ DULCE	
	Nº parcelas aforadas	Rendimiento Kg/ha	Nº parcelas aforadas	Rendimiento Kg/ha	Nº parcelas aforadas	Rendimiento Kg/ha	Nº parcelas aforadas	Rendimiento Kg/ha	Nº parcelas aforadas	Rendimiento Kg/ha	Nº parcelas aforadas	Rendimiento Kg/ha
	Regadio	Regadio	Regadio	Regadio	Regadio	Regadio	Regadio	Regadio	Regadio	Regadio	Regadio	Regadio
<i>GALICIA</i>					1	60.000						
<i>ASTURIAS</i>												
<i>CANTABRIA</i>												
<i>PAIS VASCO</i>												
<i>NAVARRA</i>	2	9.857			2	78.836						
<i>LA RIOJA</i>	7	15.120	1	9.000								
<i>ARAGON</i>					2	50.000						
<i>CATALUÑA</i>	18	10.736			9	28.195						
<i>BALEARES</i>	2	15.000			7	25.835						
<i>CASTILLA Y LEON</i>			5	11.530	4	62.351	11	58.015				
<i>MADRID</i>			3	9.433								
<i>CASTILLA-LA MANCHA</i>	2	5.000	26	12.403	36	81.691						
<i>C. VALENCIANA</i>	58	11.982	3	12.506	12	45.059						
<i>R. DE MURCIA</i>	32	19.231	1	8.000	1	50.000	1	15.000				
<i>EXTREMADURA</i>					2	42.814						
<i>ANDALUCIA</i>	17	13.897	28	11.566	21	49.357	8	41.210	56	5.597	4	12.624
<i>CANARIAS</i>												
ESPAÑA	138	15.217	67	12.124	97	71.148	20	47.543	56	5.597	4	12.624

3.11.7 CULTIVOS HORTÍCOLAS. Número de parcelas aforadas y rendimientos (Cont.)

Provincias y CC.AA.	JUDIA VERDE				GUISANTE VERDE				FRESA-FRESÓN		HABA VERDE	
	Nº parcelas aforadas		Rendimiento kg/ha		Nº parcelas aforadas		Rendimiento kg/ha		Nº parcelas aforadas	Rendimiento kg/ha	Nº parcelas aforadas	Rendimiento kg/ha
	Regadío	Invernadero	Regadío	Invernadero	Secano	Regadío	Secano	Regadío	Invernadero	Invernadero	Regadío	Regadío
<i>GALICIA</i>		3		42.785								
<i>ASTURIAS</i>		1		28.600								
<i>CANTABRIA</i>												
<i>PAIS VASCO</i>		2		18.686								
<i>NAVARRA</i>												
<i>LA RIOJA</i>	14		1.800		24	23	9.500	9.369			4	13.754
<i>ARAGON</i>												
<i>CATALUÑA</i>	16	7	11.493	29.251					2	36.891	1	10.000
<i>BALEARES</i>	3		7.663									
<i>CASTILLA Y LEON</i>		1		22.000								
<i>MADRID</i>												
<i>CASTILLA-LA MANCHA</i>						2		7.193				
<i>C. VALENCIANA</i>	5		21.003								2	6.700
<i>R. DE MURCIA</i>											2	10.000
<i>EXTREMADURA</i>												
<i>ANDALUCIA</i>	32	7	21.151	20.144		2		4.500	25	60.786	3	3.037
<i>CANARIAS</i>	2	2	20.000	6.000								
ESPAÑA	72	23	15.324	24.425	24	27	9.500	7.594	27	60.506	12	11.925

3.11.8 FRUTALES CITRICOS. Número de parcelas aforadas y rendimiento

Provincias y CC.AA.	NARANJO		MANDARINO		LIMONERO	
	Nº parcelas aforadas	Rendimientos kg/ha	Nº parcelas aforadas	Rendimientos kg/ha	Nº parcelas aforadas	Rendimientos kg/ha
	Regadio	Regadio	Regadio	Regadio	Regadio	Regadio
A Coruña						
Lugo						
Ourense						
Pontevedra						
GALICIA						
ASTURIAS						
CANTABRIA						
Alava						
Guipuzcoa						
Vizcaya						
PAIS VASCO						
NAVARRA						
LA RIOJA						
Huesca						
Teruel						
Zaragoza						
ARAGON						
Barcelona						
Girona						
Lleida						
Tarragona	47	19.328	140	33.798	2	14.209
CATALUÑA	47	19.328	140	33.798	2	14.209
BALEARES	19	19.789	2	18.248	5	14.771
Avila						
Burgos						
León						
Palencia						
Salamanca						
Segovia						
Soria						
Valladolid						
Zamora						
CASTILLA Y LEON						
MADRID						
Albacete						
Ciudad Real						
Cuenca						
Guadalajara						
Toledo						
CASTILLA-LA MANCHA						
Alicante	458	24.435	233	29.473	384	27.059
Castellón	233	22.734	1.398	19.310	2	21.662
Valencia	3.557	23.478	1.762	19.073	2	23.078
C. VALENCIANA	4.248	23.541	3.393	20.348	388	26.977
R. DE MURCIA	222	31.704	60	26.901	277	32.832
Badajoz						
Cáceres						
EXTREMADURA						
Almería	9	13.472	2	14.927	46	26.066
Cádiz	15	11.056	3	12.000		
Córdoba	45	32.046	4	50.923		
Granada	3	16.318			1	25.000
Huelva	16	28.365	27	13.584	2	16.222
Jaén						
Málaga						
Sevilla	56	32.405	12	19.455		
ANDALUCIA	144	29.734	48	16.521	49	22.616
Palmas (Las)	3	20.000				
Sta. C. Tenerife	21	16.044			3	14.786
CANARIAS	24	17.521			3	14.786
ESPAÑA	4.704	26.617	3.643	21.362	724	29.992

3.11.9 FRUTALES NO CÍTRICOS. Número de parcelas aforadas y rendimiento

Provincias y CC.AA.	FRUTALES DE PEPITA					
	MANZANO				PERAL	
	Nº parcelas aforadas		Rendimientos kg/ha		Nº parcelas aforadas	Rendimientos kg/ha
	Secano	Regadío	Secano	Regadío	Regadío	Regadío
A Coruña						
Lugo	1		21.000			
Ourense						
Pontevedra						
GALICIA	1		21.000			
ASTURIAS	33		12.213			
CANTABRIA						
Alava	2		2.769			
Guipuzcoa	62	2	4.917	5.943		
Vizcaya	7	2	4.884	3.997	1	3.800
PAIS VASCO	71	4	4.881	4.542	1	3.800
NAVARRA	1		20.000		4	18.841
LA RIOJA	1	15	21.000	32.549	186	23.324
Huesca		12		25.857	8	39.893
Teruel						
Zaragoza		33		31.730	23	12.949
ARAGON		45		31.007	31	16.987
Barcelona		3		29.427	1	6.500
Girona		37		37.838	2	20.000
Lleida		197		34.829	359	23.148
Tarragona		5		31.060	1	10.000
CATALUNA		242		35.450	363	22.852
BALEARES	1		15.000			
Avila						
Burgos						
León					6	40.535
Palencia						
Salamanca						
Segovia						
Soria		2		22.111		
Valladolid						
Zamora						
CASTILLA Y LEON		2		22.111	6	40.535
MADRID						
Albacete						
Ciudad Real						
Cuenca						
Guadalajara						
Toledo						
CASTILLA-LA MANCHA						
Alicante	4	13	2.286	48.120	7	5.861
Castellón					1	1.500
Valencia		1		3.075	4	6.807
C. VALENCIANA	4	14	2.286	43.635	12	5.871
R. DE MURCIA					23	15.312
Badajoz						
Cáceres						
EXTREMADURA						
Almería						
Cádiz						
Córdoba						
Granada		8		11.738	3	20.000
Huelva						
Jaén						
Málaga		1		30.000		
Sevilla						
ANDALUCIA		9		12.185	3	20.000
Palmas (Las)						
Sta. C. Tenerife						
CANARIAS						
ESPAÑA	112	331	11.849	32.314	629	21.617

3.11.9 FRUTALES NO CÍTRICOS. Número de parcelas aforadas y rendimiento (Cont.)

Provincias y CC.AA.	FRUTALES DE HUESO							
	ALBARICOQUERO				MELOCOTONERO, NECT.			
	Nº parcelas aforadas		Rendimientos kg/ha		Nº parcelas aforadas		Rendimientos kg/ha	
	Secano	Regadío	Secano	Regadío	Secano	Regadío	Secano	Regadío
A Coruña								
Lugo								
Ourense								
Pontevedra								
GALICIA								
ASTURIAS								
CANTABRIA								
Alava								
Guipuzcoa								
Vizcaya								
PAIS VASCO								
NAVARRA						1		20.000
LA RIOJA		1	13.000		25			28.129
Huesca		3	25.341		61			28.143
Teruel					2	13	1	23.504
Zaragoza		25	15.638		1	51	2.000	27.472
ARAGON		28	16.657		3	125	1.466	27.572
Barcelona		2	3.184		4	4	3.800	21.244
Girona		1	20.000		1	1		25.000
Lleida		43	12.854		6	629	16.545	29.071
Tarragona		5	5.896			7		5.728
CATALUÑA		51	11.387		10	641	13.525	28.420
BALEARES	5	7	1.078	10.279		2		15.000
Avila								
Burgos								
León								
Palencia								
Salamanca								
Segovia								
Soria								
Valladolid								
Zamora								
CASTILLA Y LEON								
MADRID								
Albacete		9	10.231					
Ciudad Real								
Cuenca								
Guadalajara								
Toledo								
CASTILLA-LA MANCHA		9	10.231					
Alicante		3	6.773			8		47.162
Castellón		1	4.000		1		4.000	
Valencia	1	12	4.500	9.070	3	33	7.268	18.150
C. VALENCIANA	1	16	4.500	8.854	4	41	6.878	21.185
R. DE MURCIA	9	157	19.458	12.424	5	238	16.670	23.711
Badajoz						11		24.020
Cáceres								
EXTREMADURA						11		24.020
Almería								
Cádiz								
Córdoba								
Granada						3		990
Huelva						3		14.000
Jaén								
Málaga								
Sevilla						14		22.963
ANDALUCIA						20		19.918
Palmas (Las)								
Sta. C. Tenerife								
CANARIAS								
ESPAÑA	15	269	10.958	12.295	22	1.104	10.923	25.693

Melocotonero de secano en Teruel: producción nula por helada

3.11.9 FRUTALES NO CÍTRICOS. Número de parcelas aforadas y rendimiento (Cont.)

Provincias y CC.AA.	FRUTALES DE HUESO							
	CEREZO Y GUINDO				CIRUELO			
	Nº parcelas aforadas		Rendimientos kg/ha		Nº parcelas aforadas		Rendimientos kg/ha	
	Secano	Regadío	Secano	Regadío	Secano	Regadío	Secano	Regadío
A Coruña								
Lugo								
Ourense								
Pontevedra								
GALICIA								
ASTURIAS								
CANTABRIA								
Alava								
Guipuzcoa								
Vizcaya	3		2.387					
PAIS VASCO	3		2.387					
NAVARRA	1	1	1.000	6.500		1		7.500
LA RIOJA	5	11	4.792	7.854		10		15.491
Huesca	1	2	3.000	3.790		1		30.000
Teruel		4		19.042				
Zaragoza	12	31	3.589	8.124		11		9.155
ARAGON	13	37	3.579	8.160		12		11.037
Barcelona		1		5.600				
Girona								
Lleida	1	5	5.000	16.758		11		12.899
Tarragona	2	8	7.790	3.134		6		20.000
CATALUÑA	3	14	7.686	6.739		17		17.600
BALEARES					1	1	2.000	2.000
Avila	1	3	1.000	3.905				
Burgos								
León								
Palencia								
Salamanca								
Segovia								
Soria								
Valladolid								
Zamora								
CASTILLA Y LEON	1	3	1.000	3.905				
MADRID						4		6.116
Albacete					1	1	1.000	6.000
Ciudad Real								
Cuenca					3		4.250	
Guadalajara								
Toledo		1		9.000		4		3.029
CASTILLA-LA MANCHA		1		9.000	4	5	3.223	3.241
Alicante		4		13.956	1		1.000	
Castellón	1	8	130	263	1	1	700	1.200
Valencia					5	17	122	3.988
C. VALENCIANA	1	12	130	12.649	7	18	226	3.880
R. DE MURCIA		4		9.405		35		19.652
Badajoz						12		24.087
Cáceres	18	2	5.916	3.328	1		1.000	
EXTREMADURA	18	2	5.916	3.328	1	12	1.000	24.087
Almería								
Cádiz								
Córdoba						2		7.885
Granada		6		3.655		1		12.000
Huelva								
Jaén	2		500					
Málaga								
Sevilla						4		28.310
ANDALUCIA	2	6	500	3.655		7		24.037
Palmas (Las)								
Sta. C. Tenerife						1		18.000
CANARIAS						1		18.000
ESPAÑA	47	91	4.658	7.731	13	123	906	17.375

3.11.9 FRUTALES NO CÍTRICOS. Número de parcelas aforadas y rendimiento (Cont.)

Provincias y CC.AA.	FRUTOS SECOS							
	ALMENDRO				AVELLANO			
	Nº parcelas aforadas		Rendimientos kg/ha		Nº parcelas aforadas		Rendimientos kg/ha	
	Secano	Regadío	Secano	Regadío	Secano	Regadío	Secano	Regadío
A Coruña								
Lugo								
Ourense								
Pontevedra								
GALICIA								
ASTURIAS								
CANTABRIA								
Alava	11		591		5		830	
Guipuzcoa								
Vizcaya					1		1.190	
PAIS VASCO	11		591		6		835	
NAVARRA	4	2	1.674	6.771				
LA RIOJA	62	18	945	1.844				
Huesca	49	34	804	1.683				
Teruel	54	9	305	3.146				
Zaragoza	99	35	671	2.178				
ARAGON	202	78	573	2.066				
Barcelona	7		404					
Girona					7	15	859	1.798
Lleida	99	50	768	3.471		2		1.400
Tarragona	131	35	1.450	1.991	11	175	407	1.423
CATALUÑA	237	85	1.122	3.070	18	192	465	1.482
BALEARES	167	11	123	175				
Avila								
Burgos								
León	3		2.153					
Palencia								
Salamanca								
Segovia								
Soria								
Valladolid								
Zamora	8		247					
CASTILLA Y LEON	11		367					
MADRID	3		206					
Albacete	103	21	620	1.523				
Ciudad Real	22	8	541	602				
Cuenca	59	4	873	1.694				
Guadalajara	3		288					
Toledo	38	4	578	978				
CASTILLA-LA MANCHA	225	37	668	1.111				
Alicante	104	15	818	1.083				
Castellón	172	45	794	989	1		350	
Valencia	155	106	641	1.640				
C. VALENCIANA	431	166	739	1.285	1		350	
R. DE MURCIA	325	47	511	2.085				
Badajoz	6	3	584	3.155				
Cáceres								
EXTREMADURA	6	3	584	3.155				
Almería	119	29	370	581				
Cádiz	1	1	600	5.500				
Córdoba	6	4	786	4.236				
Granada	175	68	393	395				
Huelva	4		884					
Jaén	18	6	479	1.277				
Málaga	32	2	315	583				
Sevilla	1	16	800	1.680				
ANDALUCIA	356	126	387	1.987				
Palmas (Las)								
Sta. C. Tenerife								
CANARIAS								
ESPAÑA	2.040	573	578	1.973	25	192	448	1.482

3.11.10 FRUTALES TROPICALES. Número de parcelas aforadas y rendimiento

Provincias y CC.AA.	FRUTALES TROPICALES			
	PLÁTANO			
	Nº parcelas aforadas		Rendimientos kg/ha	
	Regadío	Invernadero	Regadío	Invernadero
A Coruña				
Lugo				
Ourense				
Pontevedra				
GALICIA				
ASTURIAS				
CANTABRIA				
Alava				
Guipuzcoa				
Vizcaya				
PAIS VASCO				
NAVARRA				
LA RIOJA				
Huesca				
Teruel				
Zaragoza				
ARAGON				
Barcelona				
Girona				
Lleida				
Tarragona				
CATALUÑA				
BALEARES				
Avila				
Burgos				
León				
Palencia				
Salamanca				
Segovia				
Soria				
Valladolid				
Zamora				
CASTILLA Y LEON				
MADRID				
Albacete				
Ciudad Real				
Cuenca				
Guadalajara				
Toledo				
CASTILLA-LA MANCHA				
Alicante				
Castellón				
Valencia				
C. VALENCIANA				
R. DE MURCIA				
Badajoz				
Cáceres				
EXTREMADURA				
Almería				
Cádiz				
Córdoba				
Granada				
Huelva				
Jaén				
Málaga				
Sevilla				
ANDALUCIA				
Palmas (Las)	8	7	49.396	49.745
Sta. C. Tenerife	17	11	55.251	68.393
CANARIAS	25	18	54.939	63.038
ESPAÑA	25	18	54.939	63.038

3.11.11 VIÑEDO. Número de parcelas aforadas y rendimiento

Provincias y CC.AA.	VIÑEDO, UVA DE TRANSFORMACIÓN			
	Nº parcelas aforadas		Rendimientos kg/ha	
	Secano	Regadío	Secano	Regadío
A Coruña	4		6.798	
Lugo	27		6.222	
Ourense	39		7.415	
Pontevedra	47	4	7.683	9.997
GALICIA	117	4	7.386	9.997
ASTURIAS				
CANTABRIA				
Alava				
Guipuzcoa				
Vizcaya				
PAIS VASCO				
NAVARRA	23	25	6.764	7.196
LA RIOJA	358	198	5.545	6.492
Huesca	12	27	3.799	7.018
Teruel	14	2	2.003	5.000
Zaragoza	30	37	5.421	6.358
ARAGON	56	66	5.025	6.536
Barcelona	58	3	8.369	6.764
Girona	7		5.051	
Lleida	8	20	5.501	6.887
Tarragona	52	10	5.744	6.600
CATALUÑA	125	33	7.053	6.735
BALEARES	14	11	1.965	2.468
Avila	1	1	5.000	8.000
Burgos	62	12	4.399	5.084
León	14	2	1.934	6.277
Palencia	9		2.374	
Salamanca	1		1.800	
Segovia	14	6	5.423	8.859
Soria				
Valladolid	36	32	5.449	7.371
Zamora	83	1	4.991	6.000
CASTILLA Y LEON	220	54	4.384	6.832
MADRID	26	1	4.417	4.200
Albacete	117	67	7.051	11.280
Ciudad Real	81	171	4.575	11.571
Cuenca	140	33	6.503	9.728
Guadalajara	12		2.984	
Toledo	124	105	3.747	7.674
CASTILLA-LA MANCHA	474	376	5.555	10.555
Alicante	11	20	1.804	7.617
Castellón	7		5.492	
Valencia	93	66	5.885	8.348
C. VALENCIANA	111	86	5.493	8.218
R. DE MURCIA	48	35	1.736	6.514
Badajoz	97	39	5.096	9.734
Cáceres	22		2.379	
EXTREMADURA	119	39	4.935	9.734
Almería	1	3	800	2.247
Cádiz	25	3	7.964	6.378
Córdoba	9	1	7.461	8.000
Granada	14	28	2.581	1.574
Huelva	3		6.038	
Jaén	1	4	1.000	835
Málaga	24	8	2.563	7.440
Sevilla				
ANDALUCIA	77	47	5.636	4.948
Palmas (Las)		2		5.000
Sta. C. Tenerife	35	74	4.552	6.469
CANARIAS	35	76	4.552	6.250
ESPAÑA	1.803	1.051	5.461	9.372

3.11.11 VIÑEDO. Número de parcelas aforadas y rendimiento

Provincias y CC.AA.	VIÑEDO, UVA MESA BLANCA SIN SEMILLA		VIÑEDO, UVA MESA BLANCA CON SEMILLA			
	Nº parcelas aforadas	Rendimientos kg/ha	Nº parcelas aforadas		Rendimientos kg/ha	
	Regadío	Regadío	Secano	Regadío	Secano	Regadío
A Coruña						
Lugo						
Ourense						
Pontevedra						
GALICIA						
ASTURIAS						
CANTABRIA						
Alava						
Guipuzcoa						
Vizcaya						
PAIS VASCO						
NAVARRA						
LA RIOJA						
Huesca						
Teruel						
Zaragoza						
ARAGON						
Barcelona						
Girona						
Lleida				2		7.320
Tarragona						
CATALUÑA				2		7.320
BALEARES						
Ávila						
Burgos						
León						
Palencia						
Salamanca						
Segovia						
Soria						
Valladolid						
Zamora						
CASTILLA Y LEON						
MADRID						
Albacete						
Ciudad Real						
Cuenca						
Guadalajara						
Toledo						
CASTILLA-LA MANCHA						
Alicante			13	22	4.220	25.734
Castellón				1		20.000
Valencia				6		12.254
C. VALENCIANA			13	29	4.220	25.433
R. DE MURCIA	34	19.392		8		29.581
Badajoz						
Cáceres						
EXTREMADURA						
Almería						
Cádiz						
Córdoba						
Granada						
Huelva						
Jaén						
Málaga						
Sevilla			1		6.500	
ANDALUCÍA			1		6.500	
Palmas (Las)						
Sta. C. Tenerife						
CANARIAS						
ESPAÑA	34	19.392	14	39	4.492	25.446

3.11.11 VIÑEDO. Número de parcelas aforadas y rendimiento

Provincias y CC.AA.	VIÑEDO, UVA MESA ROJA SIN SEMILLA		VIÑEDO, UVA MESA ROJA CON SEMILLA			
	Nº parcelas aforadas	Rendimientos Kg/ha	Nº parcelas aforadas		Rendimientos kg/ha	
	Regadío	Regadío	Secano	Regadío	Secano	Regadío
A Coruña						
Lugo						
Ourense						
Pontevedra						
GALICIA						
ASTURIAS						
CANTABRIA						
Alava						
Guipuzcoa						
Vizcaya						
PAIS VASCO						
NAVARRA						
LA RIOJA						
Huesca						
Teruel						
Zaragoza						
ARAGON						
Barcelona						
Girona						
Lleida						
Tarragona						
CATALUÑA						
BALEARES						
Avila						
Burgos						
León						
Palencia						
Salamanca						
Segovia						
Soria						
Valladolid						
Zamora						
CASTILLA Y LEON						
MADRID						
Albacete						
Ciudad Real						
Cuenca						
Guadalajara						
Toledo						
CASTILLA-LA MANCHA						
Alicante	1	20.000	3	4	1.282	13.707
Castellón						
Valencia						
C. VALENCIANA	1	20.000	3	4	1.282	13.707
R. DE MURCIA	22	30.660		10		25.179
Badajoz						
Cáceres						
EXTREMADURA						
Almería			1		1.200	
Cádiz						
Córdoba						
Granada						
Huelva						
Jaén						
Málaga						
Sevilla			4	3	6.316	5.771
ANDALUCIA			5	3	5.294	5.771
Palmas (Las)						
Sta. C. Tenerife						
CANARIAS						
ESPAÑA	23	30.182	8	17	3.402	16.818

3.11.12 OLIVAR. Número de parcelas aforadas y rendimiento

Provincias y CC.AA.	OLIVAR											
	OLIVAR, ACEITUNA DE MESA				OLIVAR, ACEITUNA DE ALMAZARA				OLIVAR DOBLE APTITUD			
	Nº parcelas aforadas		Rendimientos kg/ha		Nº parcelas aforadas		Rendimientos kg/ha		Nº parcelas aforadas		Rendimientos kg/ha	
	Secano	Regadío	Secano	Regadío	Secano	Regadío	Secano	Regadío	Secano	Regadío	Secano	Regadío
A Coruña												
Lugo												
Ourense												
Pontevedra												
GALICIA												
ASTURIAS												
CANTABRIA												
Alava	1		1.100		11	4	1.294	1.429				
Guipuzcoa												
Vizcaya												
PAIS VASCO	1		1.100		11	4	1.294	1.429				
NAVARRA					14	19	7.320	13.929				
LA RIOJA					42	93	3.794	3.589				
Huesca					30	21	893	2.837				
Teruel					51	22	782	1.684	7		560	
Zaragoza					49	30	800	2.088				
ARAGON					130	73	806	2.129	7		560	
Barcelona					19	7	1.463	1.394	2		800	
Girona					23	12	860	524				
Lleida					82	88	1.186	4.071	1	2	2.000	2.462
Tarragona	1		400		216	276	1.430	3.112				
CATALUNA	1		400		340	383	1.331	3.411	3	2	1.387	2.462
BALEARES	3	2	542	260	50	25	509	960				
Avila												
Burgos												
León												
Palencia												
Salamanca												
Segovia												
Soria												
Valladolid					2		483					
Zamora					5		494					
CASTILLA Y LEON					7		488					
MADRID					128	2	400	4.762				
Albacete					113	28	1.665	3.494				
Ciudad Real					225	66	751	2.421				
Cuenca					103	3	511	3.375				
Guadalajara					40		699					
Toledo					178	23	688	3.239				
CASTILLA-LA MANCHA					659	120	777	2.863				
Alicante		1	15.000		108	124	1.310	4.418				
Castellón		1	800		143	67	3.696	2.355				
Valencia					209	155	2.117	4.680				
C. VALENCIANA		2	4.713		460	346	2.474	4.271				
R. DE MURCIA		1	600		183	188	1.197	3.661				
Badajoz	3		2.757		231	95	2.230	6.707		1		6.060
Cáceres	27		3.923		62	11	2.021	5.591	4		400	
EXTREMADURA	30		3.908		293	106	2.196	6.617	4	1	400	6.060
Almería					43	171	1.566	3.718		1		1.000
Cádiz		2	1.000		76	17	1.236	3.918				
Córdoba	1	9	2.000	5.451	588	247	2.531	5.243	65	39	2.515	4.515
Granada					427	402	2.661	3.153				
Huelva	15	4	3.094	10.982	44	14	5.863	8.369	4	1	886	400
Jaén					675	817	1.738	3.389				
Málaga					210	70	1.786	4.294	6	43	1.437	2.728
Sevilla	53	111	1.831	3.190	121	96	2.184	8.768	65	54	3.676	5.157
ANDALUCIA	69	126	2.070	3.659	2.184	1.834	2.185	4.161	140	138	2.949	4.345
Palmas (Las)		2	6.144			2		8.000				
Sta. C. Tenerife												
CANARIAS		2	6.144			2		8.000				
ESPAÑA	104	133	2.909	3.662	4.501	3.195	1.787	4.260	154	141	2.874	4.350

3.11.13 PRADERAS Y PRADOS. Número de parcelas aforadas y rendimiento

PRADERAS POLIFITAS								
Provincias y CCAA	Superficie Total Ha	Nº parcelas aforadas	% superficie según rendimientos kg/ha					Total
			< 10.000	10.000 - 25.000	25.000 - 50.000	50.000 - 75.000	> 75.000	
A CORUÑA	52.569	160	4,55%	14,79%	59,27%	20,37%	1,03%	100,00%
LUGO	85.106	66		16,33%	60,91%	22,76%		100,00%
OURENSE	1.134							
PONTEVEDRA	14.241	36		32,58%	64,01%	1,68%	1,73%	100,00%
GALICIA	153.050	262	2,70%	16,45%	60,13%	20,00%	0,72%	100,00%
P.DE ASTURIAS	5.855	17		41,39%	52,14%	6,47%		100,00%
CANTABRIA	80							
ESPAÑA	158.985	279	2,30%	20,12%	58,95%	18,01%	0,61%	100,00%

PRADOS NATURALES								
Provincias y CCAA	Superficie Total Ha	Nº parcelas aforadas	% superficie según rendimientos kg/ha					Total
			< 10.000	10.000 - 25.000	25.000 - 50.000	50.000 - 75.000	> 75.000	
A CORUÑA	78.624	201	8,30%	24,66%	54,74%	12,30%		100,00%
LUGO	140.321	556	0,90%	35,34%	61,50%	2,27%		100,00%
OURENSE	64.308	120	12,87%	32,89%	53,06%	1,19%		100,00%
PONTEVEDRA	44.592	245	16,34%	35,09%	45,54%	3,03%		100,00%
GALICIA	327.845	1.122	5,06%	33,15%	57,62%	4,17%		100,00%
P.DE ASTURIAS	187.071	122	0,97%	32,44%	51,64%	14,95%		100,00%
CANTABRIA	93.305	58			31,13%	56,51%	12,36%	100,00%
ESPAÑA	608.221	1.302	2,34%	24,58%	48,86%	21,11%	3,10%	100,00%

4. - MODELOS DE CUESTIONARIOS Y CODIFICACIONES UTILIZADAS

4.1. - Modelos de cuestionarios utilizados

Para la recogida de la información de campo prevista en la Encuesta se han empleado cuatro tipos de cuestionarios que se incluyen a continuación:

- Cuestionario de la Encuesta del 3%.
- Cuestionario de Investigación Especial.
- Cuestionario de Frutales
- Cuestionario de Invernaderos

Los cuestionarios de la Encuesta del 3% y de la Investigación Especial tienen por objeto la recogida de información sobre superficies y rendimientos.

Una gran parte de los cultivos de invernadero, no están presentes en el campo en el momento de la visita principal, que se realiza a principios de verano, por esta razón en los segmentos ubicados en zonas características de estos cultivos habrá que rellenar una ficha para cada uno de ellos, en la que se especificará para cada parcela el cultivo presente en el invernadero en cada una de las visitas adicionales que se haga al mismo. También se indicará el rendimiento anual para el cultivo así como su periodo de producción, es decir, fechas de inicio y fin de la recolección para cada uno de los cultivos presentes en el invernadero.

Estos datos no se publicarán en este documento, dado que la presencia de estos cultivos en los invernaderos coincide en fechas con la publicación del presente Boletín.

ENCUESTA SOBRE SUPERFICIES Y RENDIMIENTOS DE CULTIVOS AÑO 2019

¿Ha finalizado definitivamente la investigación de este segmento?
Si No

CODIGO ENCUESTADOR:
NOMBRE ENCUESTADOR:
FECHAS VISITAS⁽¹⁾: 1ª / / 19 2ª / / 19 3ª / / 19 4ª / /

PROVINCIA: COLUMNA MAPA: COLUMNA SEGMENTO: PAG.:
COMARCA: FILA MAPA: FILA SEGMENTO:

Nº Parcela	S/F ⁽⁴⁾ R/I	Código de suelo ⁽⁵⁾	SUPERFICIES VERANO 2019					SUPERFICIES OTOÑO 2019 C. DE CULTIVO		RENDIMIENTOS				
			CULTIVO O USO DEL SUELO	GRUPO	CODIGO	I ⁽²⁾	OBSERVACIONES ⁽³⁾	EDAD/DENSIDAD V Mesa y olivar ⁽⁶⁾		FECHA	CODIGO CULTIVO	RTO. Kg/Ha	ME-TODO	OBSERVACIONES ⁽²⁾
								CASO/EDAD	INFORMACION/DENSIDAD					
1														
2														
3														
4														
5														
6														
7														
8														
9														
10														
11														
12														
13														
14														
15														
16														
17														
18														
19														
20														
21														

⁽¹⁾ Deberán realizarse los aforos de rendimientos de los cultivos en los segmentos que se encuentren marcados con la letra R.
⁽²⁾ En esta columna se identificarán las parcelas en las que será necesario realizar con posterioridad a la investigación de verano el correspondiente aforo (R) o investigación frutales (MN, PE, ME, AB, NR, MR, LI) (F)
⁽³⁾ En el caso de asociaciones consignar el reparto porcentual de los cultivos que las constituyan. Indicar también en "Observaciones" las especies en los casos de denominaciones genéricas (otras leguminosas, otras hortalizas, coníferas...)
⁽⁴⁾ En el apartado de S/F/R/I se deberá especificar los tipos de regadíos e invernaderos, incluso en los casos de parcelas no regadas en el año pero dotadas de la infraestructura necesaria.
⁽⁵⁾ Será necesario rellenar esta columna para todas las parcelas ocupadas por barbechos, cultivos leñosos, cereales grano, girasol, maíz forrajero y otros cereales forrajeros.
⁽⁶⁾ Indicar la edad de la plantación en años y la densidad en plantas/ha en todas las plantaciones de viñedo de uva para mesa y olivar con destino comercial (excepto plantaciones abandonadas y no comerciales).

Provincia:

Comarca:

Columna Mapa:

Fila Mapa:

Columna Segmento:

Fila Segmento:

Nº Parcela	S/F R/I	Código de suelo	SUPERFICIES VERANO 2019				SUPERFICIES OTOÑO 2019 C. DE CULTIVO		RENDIMIENTOS					
			CULTIVO O USO DEL SUELO	GRUPO	CODIGO	I	OBSERVACIONES	EDAD/DENSIDAD V Mesa y olivar®		FECHA	CODIGO CULTIVO	RTO. Kg/Ha	ME-TODO	OBSERVACIONES
								CASO/EDAD	INFORMACION/DENSIDAD					
22														
23														
24														
25														
26														
27														
28														
29														
30														
31														
32														
33														
34														
35														
36														
37														
38														
39														
40														
41														
42														
43														
44														
45														
46														
47														
48														
49														

Observaciones:



PANEL TERRITORIAL PARA EL SEGUIMIENTO COYUNTURAL DE LOS CULTIVOS 2019

¿Ha finalizado definitivamente la investigación de este segmento?

Si No

CODIGO ENCUESTADOR:
 NOMBRE ENCUESTADOR:
 FECHAS VISITAS⁽¹⁾: 1ª) / / 19 2ª) / / 19 3ª) / / 19 4ª) / /

PROVINCIA: COLUMNA MAPA: COLUMNA SEGMENTO: PAG.:
 COMARCA: FILA MAPA: FILA SEGMENTO:

Nº Parcela	S/F ⁽⁴⁾ R/I	Código de suelo ⁽⁵⁾	SUPERFICIES VERANO 2019					SUPERFICIES OTOÑO 2019 C. DE CULTIVO		RENDIMIENTOS				
			CULTIVO O USO DEL SUELO	GRUPO	CODIGO	I ⁽²⁾	OBSERVACIONES ⁽³⁾	EDAD/DENSIDAD V Mesa y olivar ⁽⁶⁾		FECHA	CODIGO CULTIVO	RTO. Kg/Ha	ME-TODO	OBSERVACIONES ⁽²⁾
								CASO/EDAD	INFORMACION/DENSIDAD					
1														
2														
3														
4														
5														
6														
7														
8														
9														
10														
11														
12														
13														
14														
15														
16														
17														
18														
19														
20														
21														

⁽¹⁾ Deberán realizarse los aforos de rendimientos de los cultivos en los segmentos que se encuentren marcados con la letra R.
⁽²⁾ En esta columna se identificarán las parcelas en las que será necesario realizar con posterioridad a la investigación de verano el correspondiente aforo (R) o investigación frutales (MN, PE, ME, AB, NR, MR, LI) (F)
⁽³⁾ En el caso de asociaciones consignar el reparto porcentual de los cultivos que las constituyan. Indicar también en "Observaciones" las especies en los casos de denominaciones genéricas (otras leguminosas, otras hortalizas, coníferas...)
⁽⁴⁾ En el apartado de S/F/R/I se deberá especificar los tipos de regadíos e invernaderos, incluso en los casos de parcelas no regadas en el año pero dotadas de la infraestructura necesaria.
⁽⁵⁾ Será necesario rellenar esta columna para todas las parcelas ocupadas por barbechos, cultivos leñosos, cereales grano, girasol, maíz forrajero y otros cereales forrajeros.
⁽⁶⁾ Indicar la edad de la plantación en años y la densidad en plantas/ha en todas las plantaciones de viñedo de uva para mesa y olivar con destino comercial (excepto plantaciones abandonadas y no comerciales).

Provincia:

Comarca:

Columna Mapa:

Fila Mapa:

Columna Segmento:

Fila Segmento:

Nº Parcela	S/F R/I	Código de suelo	SUPERFICIES VERANO 2019				SUPERFICIES OTOÑO 2019 C. DE CULTIVO		RENDIMIENTOS					
			CULTIVO O USO DEL SUELO	GRUPO	CODIGO	I	OBSERVACIONES	EDAD/DENSIDAD V Mesa y olivar®		FECHA	CODIGO CULTIVO	RTO. Kg/Ha	ME-TODO	OBSERVACIONES
								CASO/EDAD	INFORMACION/DENSIDAD					
22														
23														
24														
25														
26														
27														
28														
29														
30														
31														
32														
33														
34														
35														
36														
37														
38														
39														
40														
41														
42														
43														
44														
45														
46														
47														
48														
49														

Observaciones:

4.2. - Clasificación y codificación de usos del suelo

En memorias de encuestas anteriores se ha explicado el desarrollo de la codificación de los diferentes cultivos y otras cubiertas del suelo, mejorándose sucesivamente al abarcar más cultivos y ocupaciones, y al incluir códigos complementarios que aportan una valiosa información.

Aunque en el monográfico del Boletín de Estadística Agraria “*Encuesta sobre superficies y rendimientos de cultivos del año 2007*”, publicado en marzo de 2008, se da una extensa información acerca de la clasificación y codificación adoptadas, se incluyen para su recordatorio los cuadros con los códigos actualizados que han sido empleados en la presente edición:

- Tierras de Cultivo.
- Prados y pastizales permanentes.
- Otras tierras.
- Codificación de cultivos.

Una parcela se clasifica en alguno de los cultivos u otras cubiertas especificados en estos cuadros, indicándose además el código de grupo que sirve de contraste para la detección de posibles errores. En el caso de tratarse de tierra de cultivo se indica, además, el modo de cultivo:

- **S.** Cultivo de secano.
- **F.** Cultivo de secano en una parcela de regadío que no ha recibido ningún riego por falta de agua a causa de la sequía o por cualquier otro motivo.
- **R.** Cultivo de regadío.
- **I.** Cultivo en invernadero.

En el cuadro “Codificación de Cultivos” están también previstos una serie de códigos complementarios para añadir a los propios del cultivo o cubierta del suelo en los casos siguientes:

- **1, J y N.** Cultivos leñosos, en determinados estados de producción de las plantaciones: nueva plantación del año, plantación joven que aún no produce, y plantación cuyo cultivo se ha abandonado.
- **O.** Cultivos con cosecha nula a causa de la sequía u otro siniestro, y que no llegan a recolectarse ni siquiera para forraje.
- **B.** Cultivos que seguramente van a ser sembrados o plantados sobre un barbecho actual.
- **R.** Cultivos que ya han sido recolectados (rastrojera) en el momento de la visita al segmento.
- **I.** Cultivos en invernadero.
- **P.** Cultivo protegido (mallas, túneles, ...)
- **A.** Cultivo o cubierta del suelo asociado con arbolado forestal, diseminado o en lindes
- **F.** Parcelas de cultivos herbáceos con árboles frutales, vides u olivos dispersos o en linderos.

- **E:** Viñedo y plantaciones frutales en espaldera. Solo se consideran en estado de producción, por lo que este código es incompatible con los códigos 1, J y N.
- **Y:** Plantación frutal no comercial
- **S:** Olivar superintensivo en producción

Cuando en una misma parcela coexistan dos o más cultivos en forma asociada se anotan los nombres de todos ellos separados por un guion, y también los códigos (de cultivo) separados por un guion. En la columna grupo se introduce el código AS. Se anota en primer lugar el cultivo que realiza una ocupación mayor o más permanente del suelo, y en caso de duda el de cosecha con mayor valor económico. En observaciones se anotan los porcentajes de ocupación de suelo que corresponden a cada cultivo. Por ejemplo, en una asociación de naranjo y albaricoque: grupo (AS), código cultivo (NR-AB).

Los huertos familiares son una clase de asociación que excepcionalmente tienen código propio: grupo (TC) y código (HU). En este caso se anotan también en observaciones los códigos de los cultivos principales existentes en la parcela y los porcentajes de ocupación respectivos de cada uno de estos cultivos. En el caso de existencia de superficies no agrícolas y que estas sean muy pequeñas y no sea posible dibujarlas tampoco entrarán en el reparto de superficie de los cultivos que componen el huerto.

Las parcelas con infraestructura de **regadío** se tipifican en función de la modalidad del sistema de riego de acuerdo con la siguiente clasificación:

- **Tipo 1:** Riego por superficie o gravedad.
- **Tipo 2:** Riego por aspersión de tipo fijo.
- **Tipo 3:** Riego por aspersión de tipo automotriz.
- **Tipo 4:** Riego localizado.

Estos códigos se anotan a continuación del modo de cultivo, por lo que cuando este código sea Regadío (R) o Secano por Falta de Agua (F) necesariamente deberá de ir tipificado. Excepcionalmente, en algunos casos de Secano, cuando la parcela cuente con infraestructura para Riego y no se haya regado por causas distintas a la falta de agua el código (S) deberá completarse con el tipo de riego.

Los **invernaderos** se tipifican de acuerdo a su tecnificación en cuatro categorías que se relacionan a continuación:

- **Tipo 1:** Invernaderos elementales.
- **Tipo 2:** Invernaderos sencillos.
- **Tipo 3:** Invernaderos altamente tecnificados.

Toda parcela en la que se indique que la forma de cultivo es Invernadero se clasifica en alguno de estos tres tipos, indicándolo junto a la letra I. Por ejemplo I2.

En el caso de las especies de frutales, objeto de investigación especial, debe consignarse el sistema de conducción del cultivo. En el cuestionario de Frutales se ha incluido una columna encabezada por la palabra "Forma". En ella se anotará una de las letras que figuran a continuación:

- L: Plantación sin conducción o libre.
- E: Tipo espaldera. Cuando el empalizado consiste en un soporte vertical que conduce a la planta, independientemente de que el sistema de poda sea tipo palmeta, en cordones, etc.
- P: Tipo parral. Cuando el empalizado consiste en un soporte horizontal situado en altura que conduce a la planta.
- O: Otro tipo de forma. Se describe en observaciones.

Para la recogida de los datos sobre variedades de Frutales se ha utilizado una codificación distinta que se publica junto con los resultados de esta investigación en un número especial del Boletín Mensual de Estadística.

CODIFICACION DE CULTIVOS

(Encuesta sobre superficies y rendimientos de cultivo y Panel territorial 2019)

CULTIVOS HERBACEOS		CULTIVOS LEÑOSOS (ver códigos complementarios en campo)	
Código	Nombre	Código	Nombre
Cereales Grano (CE)		Cítricos (CI)	
TD	Trigo duro	NR	Naranja
TB	Trigo blando	MR	Mandarino
C2	Cebada 2 carreras	LI	Limonero
C6	Cebada 6 carreras	NG	Naranja amargo
AV	Avena	PA	Pomelo
CN	Centeno	AX	Otros cítricos ^(*)
TT	Triticale	Frutales no Cítricos (FR)	
AR	Arroz	MN	Manzano
MA	Maíz	PE	Peral
SR	Sorgo	MB	Membrillero
MC	Mezcla de cereales grano	NI	Níspero
CX	Otros cereales grano (escaña, alpiste, etc.) (*)	AB	Albaricoquero
QN	Quinoa	CE	Cerezo y guindo
Leguminosas Grano (LE)		ME	Melocotonero y nectarinas
JS	Judías secas	CR	Ciruelo
HS	Habas secas	HI	Higuera
LE	Lentejas	CH	Chirimoyo
GA	Garbanzos	AU	Aguacate
GS	Guisantes secos	PL	Platanera
VE	Veza	CQ	Caqui
AT	Altramuz	PY	Papaya
AL	Algarrobas	PÑ	Piña
YE	Yeros	KW	Kiwi
LX	Otras leguminosas grano (almortas, alholva, etc.) (*)	CU	Chumbera
Tubérculos Consumo Humano (TU)		MG	Mango
PT	Patata	GR	Granado
BT	Batata, boniato	AM	Almendro
CY	Chufa	NU	Nogal fruto
TX	Otros tubérculos para consumo humano (*)	AE	Avellano
Industriales (IN)		CJ	Castaño fruto
CA	Caña de azúcar	FB	Frambueso
RM	Remolacha azucarera	PX	Pistacho
AD	Algodón	FX	Otros frutales (datilera, etc.) ^(*)
GI	Girasol	Viñedo (VI)	
SO	Soja	V1	Viñedo de uva de mesa blanca sin semilla ^(**)
CZ	Colza	V2	Viñedo de uva de mesa blanca con semilla ^(**)
LN	Lino (textil u oleaginoso)	V3	Viñedo de uva de mesa roja sin semilla ^(**)
CC	Cacahuete	V4	Viñedo de uva de mesa roja con semilla ^(**)
KM	Camelina	VT	Viñedo de uva de transformación
KR	Cártamo	Olivar (OL)^(**)	
OX	Otras oleaginosas (*)	OM	Olivar de aceituna de mesa
TA	Tabaco	OD	Olivar doble aptitud (mesa y almazara)
TI	Tomate industria	OT	Olivar de aceituna de almazara
PD	Pimiento Pimentón	Otros Cultivos Leñosos (OC)	
CD	Condimentos (anís, azafrán, etc.)	AO	Algarrobo
LU	Lúpulo	NX	Otros cultivos leñosos (alcaparra, mimbrera, morera, etc.) ^(*)
AA	Aromáticas (lavanda, lavandín, etc.)	Viveros (VV)	
IX	Otros cultivos industriales (cañamo, achicoria, medicinales, etc.) (*)	VV	Viveros
Forrajeras (FO)		Nuevas Ocupaciones de Interés (SF)	
MF	Maíz forrajero	CP	Chopo
AF	Alfalfa (Producción anual en verde)	PZ	Pawlonia
VF	Veza (veza+cereal) para forraje	ET	Encinas truferas
FV	Otros forrajes (cereales de invierno, sorgo, ballico, trébol, esparceta, etc.) (*)	CODIGOS COMPLEMENTARIOS	
PP	Praderas polifitas (sembradas) (Producción anual en verde)	S	Olivar superintensivo en producción
NF	Nabo forrajero	1	Nueva plantación del año
RF	Remolacha forrajera	J	Plantación joven que no produce
CS	Col forrajera	N	Cultivo abandonado
RX	Otras plantas de escarda forrajeras (calabaza forraj., patata, etc.) (*)	Y	Cultivos leñosos que no están en plantación regular
Hortalizas (HO)		E	Cultivo en espaldera
AZ	Acelga	O	Cultivos con producción nula
AJ	Ajo	B	Cultivo seguramente a sembrar o plantar sobre barbecho actualmente preparado
AC	Alcachofa	R	Cultivo ya recolectado, [rastrojera del cultivo]
AP	Apio	I	Cultivo en invernadero (clasificar con 1,2 ó 3)
BE	Berenjena	P	Cultivo protegido (tunel, malla, etc.)
CW	Calabaza	A	Cultivos con arbolado forestal, diseminado o en linderos 15 o más pies por ha, (encinas, alcornoques, etc.) ^(*)
CB	Calabacín	F	Cultivos con frutales diseminados o en linderos (< 20 pies/Ha). ^(*)
HP	Champiñon	Otros códigos de control:	
ST	Setas	Otras Superficies de Cultivo (TC) (Ba, Hu) Ba Mantenimiento	
CL	Cebolla	Prados y Pastizales (PP)	
CI	Col Brocoli	Superficie Forestal Arbolada y Matorral (SF)	
CM	Col Repollo	Otras Superficies no Cultivadas (OS)	
CK	Coliflor	Asociaciones de cultivo (AS) Encuesta sobre frutales	
EL	Escarola	(**) Indicar densidad y edad Cultivos no aforables	
EP	Espárrago		
EI	Espinaca		
MD	Maíz dulce		
Flores y Ornamentales (FL)			
FO	Flores y ornamentales (*)		
Invernaderos Vacíos (TC)			
VA	Superficie vacía en invernadero		

En la columna "Código de suelo deberá especificarse si la parcela se ha sembrado mediante la técnica de siembra Directa o No con las letras D o N

Deben complementarse según las técnicas de mantenimiento de suelo en la columna "código de suelo" todos los cultivos leñosos, barbechos y positos, códigos: LT, LM, CE, CS, CP, SM y NL.

D/N

D/N

D/N

Para cultivos leñosos

Ba Mantenimiento

Encuesta sobre frutales
Cultivos no aforables

(*) Especificar el nombre en observaciones.

CATEGORIA: TIERRAS DE CULTIVO (1)

Ocupación del suelo	Nombre y Código de los Cultivos	
	Sin árboles forestales o con árboles cuyo vuelo cubre menos del 5% de la superficie (2)	Con arbolado forestal cuyo vuelo cubre más del 5% de la superficie (3) Dehesas de labor con arbolado
Cultivos Herbáceos: cereales, leguminosas, tubérculos, industriales, forrajeros, hortalizas y flores cultivadas en campo	Cultivo X Código: XX	Cultivo X con arbolado Código: XXA
Suelo en barbecho o descanso anual (4), con exclusión de la superficie de huerta vacía. n indica el nº de años con esta ocupación.	Barbecho Código: BAn	Barbecho con arbolado Código: BAnA
Cultivos leñosos: cítricos, frutales no cítricos, viñedo, olivar, etc.	Cultivo X Código: XX	
Cultivos en invernadero: hortalizas, flores, ornamentales, etc.	Cultivo X en invernadero Código: XXI	
Parcelas de menos de 500 m ² con hortalizas, patatas, otros cultivos herbáceos y/o pies sueltos de frutales, cuya producción se destina principalmente al autoconsumo (6)	Huerto familiar Código: HU	

- (1) Son tierras dedicadas a la obtención de productos agrícolas. Las tierras de cultivo abandonadas y sin ningún aprovechamiento se incluirán en la categoría de Otras tierras como Baldío. Los nombres de todos los cultivos considerados en la Encuesta, así como sus correspondientes códigos, representados de forma genérica en este cuadro por "Cultivo X" y "XX" respectivamente, **pueden verse en el cuadro titulado "CODIFICACION DE CULTIVOS". Igualmente figuran en dicho cuadro los códigos de grupo que son aplicables en cada caso.**
- (2) Una cabida cubierta del 5% equivale aproximadamente a 15 pies de arbolado adulto por Ha. En el caso de presencia de pies sueltos de árboles forestales se anotará su nombre en Observaciones, p.e.: "Encinas aisladas".
- (3) Se anotará en Observaciones el nombre de la especie forestal correspondiente, p.e.: "Encinas".
- (4) Comprende el barbecho blanco o tradicional, el barbecho PAC que cumple las condiciones de mantenimiento mínimo obligatorias para recibir ayudas y aquellas tierras no cultivadas que no han recibido ningún tipo de labor de mantenimiento en los últimos tres años. Se estima que en un plazo superior a 3 años sin recibir ningún tipo de mantenimiento, la parcela no se considerará como barbecho sino como baldío o matorral en su caso. No se tienen en cuenta las tierras de huertas temporalmente vacías, que se atribuirán al código de cultivo VH dentro del grupo de hortalizas.
- (5) Es el caso p.e., de las hojas a pasto en las rotaciones al tercio, cuarto, quinto, etc, que suelen practicarse en las dehesas de labor, y que el año de la encuesta no se han labrado.
- (6) Se anotarán en observaciones los códigos de los cultivos principales existentes en la parcela y los porcentajes de ocupación respectivos de cada uno de estos cultivos.

CATEGORIA: PRADOS Y PASTIZALES PERMANENTES (1)

Ocupación del Suelo	Nombre y Código de los Aprovechamientos	
	Sin árboles forestales o con árboles cuyo vuelo cubre menos del 5% de la superficie (2)	Con arbolado forestal cuyo vuelo cubre más del 5% de la superficie (3) Dehesas de pastos con arbolado
Prado natural, de secano o regadío, que se siega al menos una vez al año.	Prado Natural Código: PR	Prado natural con arbolado Código: PRA
Pasto de alta montaña, aprovechado a diente, preferentemente durante el verano.	Pastizal de alta montaña Código: PH	Pastizal de alta montaña con arbolado Código: PHA
Pasto natural permanente, incluso pasto pobre, aprovechado por el ganado, preferentemente en otoño-primavera. Puede tener hasta un 20% de matorral. (4)	Pastizal Código: PS	Pastizal con arbolado Código: PSA
Pastizal, aprovechado por el ganado, con un 20% o más de matorral. (5)	Pastizal matorral Código: PM	Pastizal matorral con arbolado Código: PMA

(1) Son tierras dedicadas a la producción de hierba o pasto de forma permanente por un periodo de cinco años o más y utilizadas principalmente para aprovechamiento ganadero. **Se les asignará el código de grupo PP a todas las ocupaciones.**

(2) Una cabida cubierta del 5% equivale aproximadamente a 15 pies de arbolado adulto por Ha. En el caso de presencia de pies sueltos de árboles forestales se anotará su nombre en Observaciones, p.e.: "Encinas aisladas".

(3) Se anotará en Observaciones el nombre de la especie forestal correspondiente, p.e.: "Encinas".

(4) Se entiende por matorral todo terreno con predominio de arbustos o plantas sufruticosas espontáneas tales como: jara, brezo, tojo, retama, piorno, coscoja, espinos, lentisco, romero, tomillo, etc.

(5) El grado de aprovechamiento ganadero depende de la clase y proporción de matorral en el terreno, disponibilidad de ganado, mano de obra, climatología en el año, etc.

CATEGORIA: OTRAS TIERRAS (1)

Ocupación del suelo		Código de grupo de los Aprovechamientos	Nombre y código de los Aprovechamientos
Superficie forestal arbolada como manifestación dominante (arbolado forestal cuyo vuelo cubre más de 20% de la superficie. (2) (3))	Pino, abeto, enebro, sabina, etc.	SF	Coníferas Código: CO
	Haya, roble, rebollo, encina, alcornoque, castaño, nogal, etc. (no cultivados para fruto)		Fronosas crecimiento lento Código: FL
	Chopo		Código: CP
	Eucalipto, sauce, aliso y otras frondosas de crecimiento rápido		Fronosas crecimiento rápido Código: FR
	Mezcla de Coníferas y frondosas		Coníferas y frondosas Código: CF
Matorral como manifestación dominante, incluso matorral con pastizal, no aprovechado por el ganado en forma apreciable	Con arbolado forestal cuyo vuelo cubre del 5% al 20% de la superficie (2)		Matorral con arbolado Código: MLA
	Sin árboles forestales o con árboles cuyo vuelo cubre menos del 5% de la superficie (4)		Matorral Código: ML
Terreno inculto, raso y de muy escasa vegetación herbácea, sin aprovechamiento ganadero apreciable, en algún momento muy anterior		OS	Erial Código: ER
Terreno con cubierta vegetal principal de esparto, que generalmente no se recolecta			Espartizal Código: ES
Terreno anteriormente de cultivo y actualmente yermo, abandonado o no utilizado para agri-cultura ni la ganadería por razones económicas, sociales, o previsiblemente a urbanizar (5)			Baldío Código: BL
Rocas, pedregales, graveras, arenales, dunas, playas, torrenteras, nieves perpetuas, etc.		IM*	
Poblaciones, edificaciones, caminos, carreteras, vías ferreas, parques urbanos, zonas industriales, militares, etc.		NA*	
Ríos, canales, lagos, lagunas, lagunas costeras cerradas por tierra, embalses, charcas, zonas húmedas, etc. Agua dulce o raramente salada (6)		AG*	
Mar, lagunas litorales comunicadas con el mar, estuarios, etc. (6) Agua salada o salobre		MO	Mar y lagunas litorales Código: AS

(1) Todas las demás superficies no utilizadas para la agricultura ni aprovechamiento ganadero principalmente. **Se asignarán los códigos de grupo SF para las parcelas de superficie forestal arbolada y el matorral y OS para el resto de las ocupaciones.**

(2) Se anotará en Observaciones el nombre de la especie forestal correspondiente, p.e.: "Pino pinaster"

(3) En el caso de repoblaciones nuevas del año se añadirá un 1 como código complementario, p.e.: una repoblación de pinos en el año se codificará como CO1.

(4) En el caso de presencia de pies sueltos de árboles forestales se anotará su nombre en Observaciones, p.e.: "Encinas sueltas".

(5) Estos terrenos pueden volverse a poner en producción con los medios normalmente disponibles en la explotación.

(6) Los márgenes de aguas interiores y mar se clasificarán según su ocupación actual: improductivo, matorral, pastizal, frondosas crecimiento rápido, etc.

(*)Ver codificación en hoja complementaria.

CATEGORIA: IMPRODUCTIVOS, NO AGRICOLAS Y AGUAS INTERIORES

Ocupación del suelo		Código de grupo	Nombre y código
Rocas, pedregales, graveras, arenas, dunas, playas, torrenteras, nieves perpetuas, etc.		IM	Rocas, canchales, campos de lava y pedregales (I1)
			Canteras, graveras, arenas, extracción de áridos, minas, zonas extractivas (I2)
			Dunas y playas (I3)
			Torrenteras, barrancos, cárcavas (I4)
			Glaciares y nieves perpetuas (I5)
			Tierras pantanosas, humedales, tuberías (excluir encharcamientos transitorios) (I6)
			Tratamiento de residuos, vertederos, basureros, depósitos de escombros (I7)
			Cortafuegos (I8)
No agrícola	Producción de energía	NA	Parques eólicos (EE)
	Industria		Granjas solares (EX)
			Centrales gasistas, centrales térmicas, nucleares, subestaciones de transformación.. (EN)
			Polígonos industriales (N0)
			Industria alimentaria, bodegas, almazaras, mataderos, centrales hortofrutícolas (N1)
			Industria textil (N2)
			Industria del carbón y del metal (desguaces, chatarrerías) (N3)
			Fabricación de materiales de construcción (N4)
			Industria química (N5)
	Fabricación de maquinaria y bienes de equipo (N6)		
	Industria de la madera (Fábricas de muebles de maderas) (N7)		
	Transportes		Ferrocarril (T1)
			Red viaria (carreteras, caminos, áreas de descanso, instalaciones hosteleras anejas, otras zonas anejas, gasolineras, talleres) (T2)
			Aeropuertos civiles o de usos mixto (Incluso terminales y zonas de servicio) (Militares como E9) (T3)
			Puertos e instalaciones portuarias (T4)
	Almacenamiento		Tuberías (conducciones de agua, gas, petróleo) (T5)
	Obras en construcción		Naves, silos, almacenes, balsas de alpechín o purines, graneros, pajares, cubiertos o al aire libre, almiarés, medas (AN)
	Edificaciones		Obras en construcción, perforaciones (OB)
			Deportivas, piscinas públicas (No incluir las zonas de aprovechamiento cinegético, incluir plazas de toros) (O1)
			Cámpings (O2)
			Poblaciones (ciudades, pueblos aldeas) (E1)
			Edificaciones aisladas de uso no agrícola (Chalets, casas aisladas, Garajes, jardines y piscinas de estas construcciones) (E2)
			Instalaciones ganaderas y refugios para el ganado (granjas, apriscos, colmenares, corrales, palomares, perreras,...) (E3)
			Torres eléctricas, antenas de repetición (E4)
			Estaciones de bombeo, depuradoras, depósitos de agua potable (E5)
	Cortijos, Masías, Caseríos, Casas de labor con dependencias anejas, se excluyen las casetas identificadas en E8... (E6)		
Edificaciones aisladas en ruinas (E7)			
Casetas agrícolas (riego, aperos...) y eras (E8)			
Servicios comunitarios (Asistenciales, recreativos, sanitarios, cementerios, militares, religiosos, hosteleros, recintos feriales...) (E9)			
Aguas Interiores		AG	Aguas interiores no corrientes (Embalses, pantanos, lagos, lagunas...) (A1)
			Cursos fluviales (Ríos, arroyos...) (A2)
			Infraestructuras hidráulicas de conducción abierta (Acequias, canales...) (A3)
			Balsas de riego, charcas, fuentes, pozos (A4)

ESYRCE

Encuesta sobre Superficies y Rendimientos



GOBIERNO
DE ESPAÑA

MINISTERIO
DE AGRICULTURA, PESCA
Y ALIMENTACIÓN