

Noviembre
2011

VANCES

Superficies y producciones
agrícolas



GOBIERNO
DE ESPAÑA

MINISTERIO
DE AGRICULTURA, ALIMENTACIÓN
Y MEDIO AMBIENTE

SUBSECRETARÍA

SECRETARÍA GENERAL TÉCNICA



MINISTERIO DE AGRICULTURA, ALIMENTACIÓN y MEDIO AMBIENTE

Secretario General Técnico: Adolfo Díaz–Ambrona Medrano. **Subdirectora General de Estadística:** Paloma Seoane Spiegelberg. **Jefa de Área:** María Teresa Rábade Rodríguez. **Jefa de Servicio:** Carmen de Nicolás Latorre

Publicación elaborada por la
Secretaría General Técnica
Subdirección General de Estadística
Madrid, 2011
NIPO: 770-11-011-9

Avances de superficies y producciones agrícolas. Noviembre de 2011

Se presentan las estimaciones disponibles de los cultivos y grupos de cultivos de mayor importancia en España correspondientes al **30 de noviembre de 2011**, elaboradas con las informaciones remitidas por las Comunidades Autónomas. Estas estimaciones tienen carácter coyuntural y se actualizan mensualmente.

Resumen

Las primeras estimaciones de superficie, todavía muy preliminares, muestran que los **cereales de invierno** en general presentan cifras similares a la campaña precedente salvo en trigo duro cuyo avance indica aumento (+14,8%).

En relación con los **cultivos industriales**, para la campaña 2010-2011, se estima un aumento en la producción de **algodón** (+25,2%), **girasol** (+22,5%), **pimiento de conserva** (+17,2%), **remolacha total** (+9,4%), **soja** (+4,1%) y **tabaco** (+1,7%). En **tomate de conserva** se registra descenso (-22,2%).

En **hortalizas** las previsiones de producción indican incrementos en **cebolla total** (+23,3%), **patata tardía** (+21,5%), **patata total** (+3,8%), **pimiento total** (+5,5%), **calabaza** (+1,6%) y **col repollo total** (+1,2%). Por otra parte, se registran descensos en **tomate total** (-11,0%), **tomate de recolección 1-X/31-XII** (-6,8%), **sandía** (-6,7%), **melón** (-5,1%) y **lechuga total** (-0,3%).

En **frutales** las estimaciones de producción registran incrementos en **ciruela** (+16,7%), **albaricoque** (+12,9%), **avellana** (+10,9%), **manzana total** (+9,6%), **cereza y guinda** (+9,0%), **pera total** (+8,2%), **kiwi** (+3,0%) y **aguacate** (+0,1%). Los avances indican descensos en **plátano** (-16,1%), **almendra** (-6,3%), **nuez** (-5,5%) y **castaña** (-2,8%), respecto a la campaña anterior.

La estimación de **producción de cítricos**, registra aumento de producción en **limón** (+15,3%) y descensos en **mandarina satsumas** (-10,2%), **mandarina clementina** (-6,3%), **naranja dulce** (-6,6%) y **pomelo** (-0,6%).

La previsión de **producción vitivinícola** para la **campaña 2011-2012, según datos, cerrados a noviembre de 2011 de CCAA**, se sitúa en torno a los **40,30 millones** de hectolitros de vino.

Las estimaciones de producción de aceituna y aceite sitúan la **producción de aceite en 1.357.400 toneladas**.

Cereales

Las previsiones, muy preliminares, de superficie cultivada de cereales de invierno reflejan datos similares a los de la campaña precedente, oscilan entre un aumento en triticale (+2,4%) y un descenso en cebada de seis carreras (-3,2%). En trigo duro el avance registra mayor variación (+14,8%).

| Cultivos (000.ha) | Mes | Prov. 2010 | Prov. 2011 | Avance 2012 | 2012 (2011=100) |
|----------------------|-----|------------|------------|-------------|-----------------|
| Trigo blando | 11 | 1.448,2 | 1.612,0 | 1.596,0 | 99,0 |
| Trigo duro | 11 | 487,2 | 380,7 | 437,1 | 114,8 |
| Trigo total | 11 | 1.935,4 | 1.992,6 | 2.033,1 | 102,0 |
| Cebada seis carreras | 11 | 449,6 | 421,8 | 408,2 | 96,8 |
| Avena | 11 | 538,6 | 491,3 | 479,8 | 97,7 |
| Centeno | 11 | 135,8 | 148,8 | 150,6 | 101,2 |
| Triticale | 11 | 65,4 | 82,0 | 83,9 | 102,4 |

Entre los cereales de primavera, se registra aumento en la producción de maíz (+24,3%) y sorgo (+20,1%) que van asociados con incrementos, algo inferiores, en la superficie cultivada. Ligero descenso de la producción de arroz (-0,7%) y en su superficie cultivada (-0,2%).

| Cultivos (000. t) | Mes | Def. 2009 | Prov. 2010 | Avance 2011 | 2011 (2010=100) |
|-------------------|-----|-----------|------------|-------------|-----------------|
| Maíz | 11 | 3.515,6 | 3.293,7 | 4.093,9 | 124,3 |
| Sorgo | 11 | 32,7 | 32,6 | 39,1 | 120,1 |
| Arroz | 11 | 913,8 | 926,4 | 919,9 | 99,3 |

Cultivos industriales

Los avances de producción de remolacha total, campaña 2.010-2.011, indican incremento (+9,4%). En remolacha de verano, ya concluida, (+35,1%) y en remolacha de invierno (+5,5%). En superficie total cultivada el aumento es inferior (+3,6%), respecto a la campaña precedente.

La campaña 2.011-2.012 de remolacha de verano, según las primeras estimaciones, se inicia con un descenso de la superficie cultivada (-17,1%).

Los avances registran aumento en la producción de algodón (+25,2%), girasol (+22,5%), pimiento de conserva (+17,2%), soja (+4,1%) y tabaco (+1,7%).

Las estimaciones indican descenso en la producción de tomate de conserva (-22,2%) acompañado de un descenso, algo menor, en su superficie cultivada (-20,3%).

| Cultivos (000. t) | Mes | Def. 2009 | Prov. 2010 | Avance 2011 | 2011 (2010=100) |
|-------------------------|-----|-----------|------------|-------------|-----------------|
| Remolacha (r. verano) | 9 | 806,5 | 454,4 | 614,0 | 135,1 |
| Remolacha (r. invierno) | 11 | 3.418,9 | 3.004,8 | 3.170,7 | 105,5 |
| Remolacha total | | 4.225,4 | 3.459,2 | 3.784,7 | 109,4 |
| Algodón | 11 | 79,2 | 139,5 | 174,6 | 125,2 |
| Girasol | 11 | 869,5 | 886,7 | 1.086,1 | 122,5 |
| Pimiento conserva | 11 | 70,5 | 62,2 | 72,9 | 117,2 |
| Soja | 11 | 2,8 | 1,7 | 1,7 | 104,1 |
| Tabaco | 11 | 34,8 | 32,3 | 32,8 | 101,7 |
| Tomate conserva | 11 | 2.506,6 | 2.360,1 | 1.836,2 | 77,8 |

Producciones de hortalizas y frutales

| Cultivos (000. t) | Mes | Def. 2009 | Prov. 2010 | Avance 2011 | 2011 (2010=100) |
|------------------------|-----|-----------|------------|-------------|-----------------|
| Cebolla total | 11 | 1.256,3 | 1.100,4 | 1.356,6 | 123,3 |
| Patata total | 11 | 2.719,3 | 2.283,5 | 2.369,8 | 103,8 |
| Patata tardía | 11 | 893,0 | 754,6 | 916,7 | 121,5 |
| Pimiento total | 11 | 933,1 | 919,6 | 970,6 | 105,5 |
| Calabaza | 11 | 43,5 | 44,9 | 45,7 | 101,6 |
| Col repollo total | 11 | 233,9 | 231,5 | 234,3 | 101,2 |
| Lechuga total | 11 | 853,0 | 829,9 | 827,3 | 99,7 |
| Melón | 11 | 984,8 | 945,5 | 897,2 | 94,9 |
| Sandía | 11 | 852,0 | 789,9 | 737,2 | 93,3 |
| Tomate rec. 1-X/31-XII | 11 | 566,9 | 496,1 | 462,5 | 93,2 |
| Tomate total | 10 | 4.797,9 | 4.371,7 | 3.889,4 | 89,0 |
| Manzana de sidra | 11 | 91,5 | 104,6 | 121,7 | 116,4 |
| Manzana de mesa | 11 | 510,3 | 533,3 | 577,4 | 108,3 |
| Manzana total | | 601,8 | 637,9 | 699,1 | 109,6 |
| Pera total | 11 | 464,0 | 481,7 | 521,4 | 108,2 |
| Ciruella | 11 | 232,8 | 197,6 | 230,6 | 116,7 |
| Albaricoque | 11 | 95,2 | 78,7 | 88,8 | 112,9 |
| Cereza y guinda | 11 | 97,6 | 91,9 | 100,2 | 109,0 |
| Avellana | 11 | 10,3 | 14,7 | 16,3 | 110,9 |
| Almendra | 11 | 270,9 | 230,5 | 216,0 | 93,7 |
| Nuez | 11 | 13,1 | 12,0 | 11,3 | 94,5 |
| Castaña | 11 | 73,8 | 79,6 | 77,4 | 97,2 |
| Kiwi | 11 | 25,3 | 30,2 | 31,1 | 103,0 |
| Aguacate | 11 | 71,9 | 78,5 | 78,5 | 100,1 |
| Plátano | 11 | 352,5 | 420,8 | 353,1 | 83,9 |

El avance indica descensos en tomate de recolección 1-X/31-XII (-6,8%) y tomate total (-11,0%), debidas fundamentalmente al descenso del cultivo de tomate de recolección de verano 1-VI/30-IX (-15,8%), que a su vez incluye el tomate de conserva cuya producción y superficie cultivada descienden (-22,2%) y (-20,3%), respectivamente.

La cebolla total cierra la campaña con un incremento en la producción (+23,3%) y en la superficie cultivada (+7,9%), respecto a la campaña anterior.

En otras hortalizas las estimaciones indican aumento de producción en patata tardía (+21,5%), patata total (+3,8%), pimiento total (+5,5%), calabaza (+1,6%) y col repollo total (+1,2%), los descensos se registran en sandía (-6,7%), melón (-5,1%) y en lechuga total (-0,3%).

Las previsiones de producción de frutales de pepita indican incrementos con respecto a la campaña precedente en manzana de sidra (+16,4%), manzana de mesa (+8,3%) y en pera total (+8,2%).

En frutales de hueso los avances muestran aumentos de producción en ciruela (+16,7%), albaricoque (+12,9%) y cereza y guinda (+9,0%). En cuanto a la producción de frutos secos, en avellana se registra incremento (+10,9%) y disminución en almendra (-6,3%), nuez (-5,5%) y castaña (-2,8%).

La previsión de producción de plátano registra descenso (-16,1%).

En otros frutales los avances indican aumentos, kiwi (+3,0%) y aguacate (+0,1%), respecto a la campaña anterior.

Producciones de cítricos

| Cultivos (000. t) | Mes | Def. 2008 | Def. 2009 | Avance 2010 | 2010 (2009=100) |
|-------------------|-----|-----------|-----------|-------------|-----------------|
| Limón | 11 | 558,2 | 630,3 | 726,5 | 115,3 |
| Pomelo | 10 | 40,3 | 48,5 | 48,3 | 99,4 |
| Naranja | 11 | 2.669,4 | 3.026,5 | 2.827,4 | 93,4 |
| Clementina | 10 | 1.330,6 | 1.492,6 | 1.398,2 | 93,7 |
| Satsuma | 10 | 161,7 | 166,9 | 149,9 | 89,8 |

La estimación sitúa las previsiones de producción en limón (+15,3%), pomelo (-0,6%), naranja dulce (-6,6%), mandarina clementina (-6,3%) y en mandarina satsuma (-10,2%).

Producciones de uva y vino

La previsión de producciones vitivinícolas, sitúa la producción en 40,30 millones de hectolitros de vino.

Esta estimación podrá verse modificada a medida que transcurra la campaña vitivinícola y se vaya actualizando con los datos proporcionados por las distintas CCAA.

| Cultivos (000. t) | Mes | Def. 2009 | Prov. 2010 | Avance 2011 | 2011 (2010=100) |
|-------------------|-----|-----------|------------|-------------|-----------------|
| Uva de mesa | 11 | 243,9 | 238,8 | 288,4 | 120,8 |
| Uva vinificación | 11 | 5.290,6 | 5.876,5 | 5.574,5 | 94,9 |
| Vino + Mosto | 11 | 39.258,8 | 40.865,2 | 40.308,3 | 98,6 |

Producciones de vino+mosto (miles de hl)

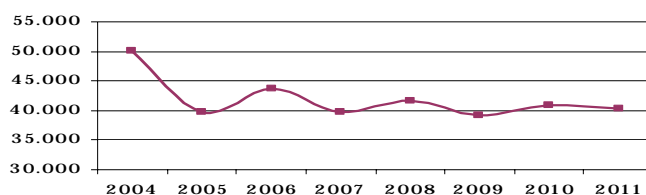

Producciones de aceituna y aceite

Las estimaciones de producción de aceituna y aceite, sitúan la producción de aceite en 1.357.400 toneladas.

| Cultivos (000. t) | Mes | Def. 2009 | Prov. 2010 | Avance 2011 | 2011 (2010=100) |
|----------------------|-----|-----------|------------|-------------|-----------------|
| Aceituna de aderezo | 11 | 486,2 | 584,3 | 485,0 | 83,0 |
| Aceituna de almazara | 11 | 6.482,7 | 6.711,9 | 6.478,3 | 96,5 |
| Aceite | 11 | 1.384,5 | 1.376,6 | 1.357,4 | 98,6 |

Producciones de aceite (miles de toneladas)

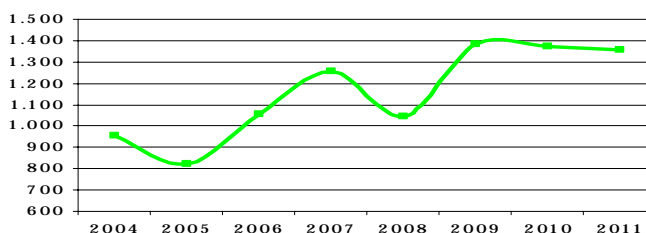

Estos avances se pueden consultar en detalle en la página web del Ministerio de Agricultura, Alimentación y Medio Ambiente.

<http://www.marm.es/es/estadistica/temas/avances-de-superficies-y-producciones-de-cultivos/>

ÍNDICE

Resumen de cifras nacionales páginas 7, 8 y 9

AGRÍCOLAS

| | página: | | página: |
|-----------------------------------|---------|------------------------------|---------|
| trigo blando | 11 | melón | 43 |
| trigo duro | 12 | tomate (rec. 1-i/31-v) | 44 |
| trigo total | 13 | tomate (rec. 1-x/31xii) | 45 |
| cebada de seis carreras | 14 | tomate conserva | 46 |
| avena | 15 | pimiento total | 47 |
| centeno | 16 | pimiento conserva | 48 |
| triticale | 17 | fresa y fresón | 49 |
| maíz | 18 | alcachofa | 50 |
| sorgo | 19 | coliflor | 51 |
| arroz | 20 | cebolla babosa | 52 |
| judías secas | 21 | otras cebollas | 53 |
| habas secas | 22 | cebolla total | 54 |
| guisantes secos | 23 | cebolla total por variedades | 55 |
| veza | 24 | judías verdes | 56 |
| altramuz dulce | 25 | endivias | 57 |
| yeros | 26 | espinacas | 58 |
| patata extratemprana | 27 | champiñón | 59 |
| patata tardía | 28 | otras setas | 60 |
| patata total | 29 | brócoli | 61 |
| remolacha azucarera (r. verano) | 30 | apio | 62 |
| remolacha azucarera (r. invierno) | 31 | pepinillo | 63 |
| algodón | 32 | berenjena | 64 |
| girasol | 33 | calabaza | 65 |
| soja | 34 | zanahoria | 66 |
| colza | 35 | puerro | 67 |
| tabaco | 36 | naranja dulce | 68 |
| maíz forrajero | 37 | limón | 69 |
| alfalfa | 38 | manzana sidra | 70 |
| veza para forraje | 39 | manzana de mesa | 71 |
| col repollo total | 40 | pera total | 72 |
| lechuga total | 41 | albaricoque | 73 |
| sandía | 42 | cereza y guinda | 74 |

**AVANCES NACIONALES DE SUPERFICIES
Y PRODUCCIONES AGRÍCOLAS**

RESUMEN DE LOS AVANCES DE SUPERFICIES Y PRODUCCIONES AGRÍCOLAS

TOTALES NACIONALES

NOVIEMBRE 2011

| CULTIVOS | SUPERFICIES (Miles de Hectáreas) | | | | | PRODUCCIONES (Miles de Toneladas) | | | | |
|-----------------------------------|----------------------------------|---------|---------|---------|----------|-----------------------------------|----------|----------|----------|----------|
| | DEF. | PROVIS. | AVANCE | 2011 | DEF. | PROVIS. | AVANCE | 2011 | | |
| | MES (*) | 2009 | 2010 | 2011 | 2010=100 | MES (*) | 2009 | 2010 | 2011 | 2010=100 |
| CEREALES | | | | | | | | | | |
| trigo blando | 9 | 1.231,2 | 1.448,2 | 1.612,0 | 111,3 | 9 | 3.403,3 | 4.890,3 | 5.956,3 | 121,8 |
| trigo duro | 9 | 541,6 | 487,2 | 380,7 | 78,1 | 9 | 1.401,5 | 892,9 | 943,9 | 105,7 |
| trigo total | 9 | 1.772,8 | 1.935,4 | 1.992,6 | 103,0 | 9 | 4.804,8 | 5.783,2 | 6.900,2 | 119,3 |
| cebada de seis carreras | 9 | 486,0 | 449,6 | 421,8 | 93,8 | 9 | 1.008,8 | 1.032,5 | 1.177,4 | 114,0 |
| cebada de dos carreras | 9 | 2.538,8 | 2.420,4 | 2.276,1 | 94,0 | 9 | 6.287,1 | 7.124,4 | 7.150,7 | 100,4 |
| cebada total | 9 | 3.024,7 | 2.870,0 | 2.697,9 | 94,0 | 9 | 7.295,9 | 8.157,0 | 8.328,2 | 102,1 |
| avena | 9 | 561,2 | 538,6 | 491,3 | 91,2 | 9 | 923,9 | 1.018,2 | 1.078,7 | 105,9 |
| centeno | 9 | 132,2 | 135,8 | 148,8 | 109,6 | 9 | 180,7 | 274,6 | 366,7 | 133,6 |
| triticale | 9 | 61,0 | 65,4 | 82,0 | 125,3 | 9 | 138,5 | 141,0 | 205,6 | 145,8 |
| cereales otoño invierno | | 5.551,9 | 5.545,2 | 5.412,6 | 97,6 | | 13.343,8 | 15.374,0 | 16.879,5 | 109,8 |
| maíz | 7 | 348,9 | 311,9 | 368,1 | 118,0 | 11 | 3.515,6 | 3.293,7 | 4.093,9 | 124,3 |
| sorgo | 11 | 7,5 | 7,3 | 8,4 | 115,4 | 11 | 32,7 | 32,6 | 39,1 | 120,1 |
| arroz | 11 | 119,2 | 122,5 | 122,2 | 99,8 | 11 | 913,8 | 926,4 | 919,9 | 99,3 |
| LEGUMINOSAS GRANO | | | | | | | | | | |
| judías secas | 11 | 8,0 | 7,0 | 6,7 | 95,4 | 11 | 13,2 | 12,0 | 12,3 | 102,2 |
| habas secas | 8 | 18,7 | 25,6 | 27,0 | 105,4 | 8 | 27,9 | 36,0 | 41,9 | 116,5 |
| lentejas | 8 | 23,1 | 29,4 | 36,6 | 124,5 | 8 | 11,9 | 22,5 | 18,3 | 81,2 |
| garbanzos | 8 | 25,2 | 29,8 | 35,3 | 118,3 | 8 | 21,6 | 30,0 | 30,7 | 102,2 |
| guisantes secos | 8 | 160,2 | 202,3 | 234,7 | 116,0 | 8 | 147,9 | 252,7 | 240,7 | 95,2 |
| veza | 8 | 47,3 | 80,5 | 102,6 | 127,4 | 8 | 41,0 | 89,3 | 102,0 | 114,2 |
| altramuz dulce | 8 | 6,8 | 6,0 | 7,9 | 130,5 | 8 | 4,5 | 3,6 | 5,4 | 149,6 |
| yeros | 8 | 21,2 | 39,7 | 54,0 | 136,0 | 8 | 17,3 | 35,9 | 48,6 | 135,4 |
| TUBÉRCULOS | | | | | | | | | | |
| patata extratemprana | 4 | 3,7 | 3,3 | 3,2 | 97,8 | 4 | 88,3 | 71,2 | 71,3 | 100,2 |
| patata temprana | 6 | 15,8 | 9,6 | 12,4 | 128,4 | 6 | 425,0 | 235,1 | 293,0 | 124,6 |
| patata med. est. | 9 | 42,2 | 42,1 | 39,4 | 93,6 | 9 | 1.313,1 | 1.222,6 | 1.088,8 | 89,1 |
| patata tardía | 11 | 23,7 | 22,2 | 23,7 | 106,8 | 11 | 893,0 | 754,6 | 916,7 | 121,5 |
| patata total | 11 | 85,4 | 77,2 | 78,7 | 101,9 | 11 | 2.719,3 | 2.283,5 | 2.369,8 | 103,8 |
| CULTIVOS INDUSTRIALES | | | | | | | | | | |
| remolacha azucarera (r. verano) | 9 | 12,0 | 8,2 | 9,8 | 119,4 | 9 | 806,5 | 454,4 | 614,0 | 135,1 |
| remolacha azucarera (r. invierno) | 9 | 37,8 | 35,2 | 35,2 | 99,9 | 11 | 3.418,9 | 3.004,8 | 3.170,7 | 105,5 |
| remolacha total | | 49,8 | 43,4 | 45,0 | 103,6 | | 4.225,4 | 3.459,2 | 3.784,7 | 109,4 |
| algodón | 7 | 58,6 | 62,9 | 67,0 | 106,5 | 11 | 79,2 | 139,5 | 174,6 | 125,2 |
| girasol | 11 | 851,1 | 697,7 | 858,0 | 123,0 | 11 | 869,5 | 886,7 | 1.086,1 | 122,5 |
| soja | 11 | 1,2 | 0,7 | 0,7 | 92,6 | 11 | 2,8 | 1,7 | 1,7 | 104,1 |
| colza | 7 | 21,7 | 21,0 | 31,3 | 148,8 | 7 | 34,7 | 38,3 | 61,9 | 161,8 |
| tabaco | 10 | 10,1 | 10,6 | 10,2 | 95,8 | 11 | 34,8 | 32,3 | 32,8 | 101,7 |
| CULTIVOS FORRAJEROS | | | | | | | | | | |
| maíz forrajero | 11 | 98,0 | 95,2 | 96,2 | 101,1 | 11 | 4.369,2 | 4.216,9 | 4.007,8 | 95,0 |
| alfalfa | 11 | 246,0 | 259,5 | 258,8 | 99,7 | 11 | 10.799,4 | 11.953,9 | 11.630,3 | 97,3 |
| veza para forraje | 11 | 60,6 | 88,3 | 100,2 | 113,5 | 11 | 791,9 | 1.440,3 | 1.323,3 | 91,9 |
| HORTALIZAS | | | | | | | | | | |
| col repollo total | 11 | 7,9 | 6,9 | 6,7 | 97,1 | 11 | 233,9 | 231,5 | 234,3 | 101,2 |
| espárrago | 7 | 10,4 | 10,2 | 11,1 | 108,9 | 7 | 46,3 | 50,5 | 55,6 | 110,2 |
| lechuga total | 11 | 32,6 | 32,3 | 31,8 | 98,5 | 11 | 853,0 | 829,9 | 827,3 | 99,7 |
| sandía | 11 | 18,1 | 18,1 | 17,5 | 96,4 | 11 | 852,0 | 789,9 | 737,2 | 93,3 |
| melón | 11 | 31,3 | 30,5 | 29,1 | 95,3 | 11 | 984,8 | 945,5 | 897,2 | 94,9 |
| tomate (rec. 1-i/31-v) | 5 | 11,7 | 10,4 | 10,2 | 97,9 | 5 | 1.048,5 | 963,2 | 974,3 | 101,1 |
| tomate (rec. 1-vi/30-ix) | 9 | 45,4 | 43,1 | 36,2 | 84,2 | 9 | 3.182,5 | 2.912,3 | 2.452,6 | 84,2 |
| tomate (rec. 1-x/31xii) | 9 | 6,8 | 6,0 | 5,1 | 84,7 | 11 | 566,9 | 496,1 | 462,5 | 93,2 |
| tomate total | 10 | 63,8 | 59,5 | 51,5 | 86,6 | 10 | 4.797,9 | 4.371,7 | 3.889,4 | 89,0 |
| tomate conserva | 6 | 34,9 | 32,7 | 26,0 | 79,7 | 11 | 2.506,6 | 2.360,1 | 1.836,2 | 77,8 |
| pimiento total | 11 | 19,1 | 18,7 | 18,2 | 97,5 | 11 | 933,1 | 919,6 | 970,6 | 105,5 |
| pimiento conserva | 7 | 2,3 | 2,0 | 2,2 | 111,4 | 11 | 70,5 | 62,2 | 72,9 | 117,2 |
| fresa y fresón | 8 | 7,0 | 7,0 | 6,8 | 98,0 | 8 | 266,8 | 274,8 | 261,0 | 95,0 |
| alcachofa | 6 | 15,2 | 15,2 | 14,8 | 97,3 | 6 | 194,1 | 168,4 | 168,1 | 99,8 |
| coliflor | 5 | 7,0 | 7,0 | 6,7 | 96,9 | 5 | 156,9 | 165,4 | 153,0 | 92,5 |
| ajo | 8 | 15,9 | 14,5 | 15,9 | 109,6 | 8 | 154,6 | 132,8 | 145,3 | 109,4 |
| cebolla babosa | 8 | 4,1 | 4,0 | 4,6 | 114,7 | 8 | 208,2 | 180,6 | 223,5 | 123,8 |
| cebolla grano | 10 | 13,1 | 12,6 | 13,8 | 108,8 | 10 | 763,6 | 695,6 | 866,8 | 124,6 |
| otras cebollas | 11 | 6,6 | 5,6 | 5,6 | 100,8 | 11 | 284,5 | 224,2 | 266,2 | 118,8 |
| cebolla total | 11 | 23,9 | 22,2 | 24,0 | 107,9 | 11 | 1.256,3 | 1.100,4 | 1.356,6 | 123,3 |
| judías verdes | 11 | 12,2 | 10,1 | 9,0 | 88,7 | 11 | 196,1 | 155,1 | 146,1 | 94,2 |
| guisantes verdes | 6 | 13,6 | 11,5 | 10,1 | 87,5 | 6 | 91,8 | 76,1 | 67,5 | 88,8 |

(*) Mes al que corresponde la última estimación

(**) La superficie se expresa en miles de áreas

RESUMEN DE LOS AVANCES DE SUPERFICIES Y PRODUCCIONES AGRÍCOLAS

TOTALES NACIONALES

NOVIEMBRE 2011

| CULTIVOS | SUPERFICIES (Miles de Hectáreas) | | | | | PRODUCCIONES (Miles de Toneladas) | | | | |
|----------------------|----------------------------------|---------|--------|------|----------|-----------------------------------|----------|----------|----------|----------|
| | DEF. | PROVIS. | AVANCE | 2011 | | DEF. | PROVIS. | AVANCE | 2011 | |
| | MES (*) | 2009 | 2010 | 2011 | 2010=100 | MES (*) | 2009 | 2010 | 2011 | 2010=100 |
| HORTALIZAS | | | | | | | | | | |
| habas verdes | 6 | 8,9 | 7,9 | 8,4 | 105,5 | 6 | 69,9 | 73,9 | 72,9 | 98,6 |
| endivias(**) | 8 | 35,5 | 26,8 | 42,4 | 158,2 | 11 | 8,2 | 6,5 | 11,9 | 184,4 |
| escarolas | 10 | 2,5 | 2,3 | 2,4 | 105,8 | 3 | 62,3 | 51,9 | 58,4 | 112,7 |
| espinacas | 11 | 2,4 | 2,9 | 3,0 | 102,4 | 10 | 48,0 | 56,1 | 61,7 | 110,1 |
| champiñón(**) | 5 | 29,7 | 29,9 | 46,3 | 154,8 | 6 | 123,8 | 122,7 | 124,0 | 101,1 |
| otras setas(**) | 5 | 2,0 | 2,0 | 7,5 | 384,6 | 6 | 6,2 | 5,8 | 12,3 | 213,2 |
| brócoli | 2 | 21,2 | 23,4 | 22,0 | 94,1 | 5 | 349,7 | 368,0 | 358,2 | 97,3 |
| apio | 5 | 1,4 | 1,4 | 1,4 | 101,8 | 5 | 77,6 | 77,4 | 71,1 | 91,8 |
| pepino | 3 | 8,0 | 8,1 | 8,1 | 100,6 | 6 | 563,6 | 656,2 | 698,7 | 106,5 |
| pepinillo(**) | 6 | 6,3 | 4,6 | 7,5 | 164,1 | 11 | 1,0 | 0,7 | 0,9 | 133,6 |
| berenjena | 4 | 3,7 | 3,7 | 3,5 | 96,8 | 8 | 207,3 | 204,9 | 203,3 | 99,3 |
| calabaza | 5 | 1,6 | 1,6 | 1,8 | 110,0 | 11 | 43,5 | 44,9 | 45,7 | 101,6 |
| calabacín | 5 | 7,4 | 7,8 | 7,8 | 100,3 | 10 | 362,8 | 373,5 | 391,7 | 104,9 |
| zanahoria | 5 | 7,8 | 7,8 | 7,1 | 91,0 | 9 | 419,7 | 412,6 | 380,4 | 92,2 |
| nabo | 3 | 7,6 | 7,4 | 7,2 | 97,9 | 5 | 97,4 | 91,5 | 89,7 | 98,1 |
| rábano(**) | 3 | 30,6 | 28,0 | 27,0 | 96,6 | 6 | 5,2 | 4,9 | 5,3 | 107,8 |
| puerro | 11 | 2,5 | 2,4 | 2,4 | 101,3 | 3 | 78,6 | 80,8 | 79,0 | 97,8 |
| CÍTRICOS | | | | | | | | | | |
| naranja dulce | | | | | | 11 | 2.669,4 | 3.026,5 | 2.827,4 | 93,4 |
| limón | | | | | | 11 | 558,2 | 630,3 | 726,5 | 115,3 |
| pomelo | | | | | | 10 | 40,3 | 48,5 | 48,3 | 99,4 |
| satsumas | | | | | | 10 | 161,7 | 166,9 | 149,9 | 89,8 |
| clementinas | | | | | | 10 | 1.330,6 | 1.492,6 | 1.398,2 | 93,7 |
| híbridos (mandarina) | | | | | | | 507,9 | 536,9 | | |
| mandarina total | | | | | | | 2.000,1 | 2.196,4 | | |
| FRUTALES | | | | | | | | | | |
| manzana sidra | | | | | | 11 | 91,5 | 104,6 | 121,7 | 116,4 |
| manzana de mesa | | | | | | 11 | 510,3 | 533,3 | 577,4 | 108,3 |
| manzana total | | | | | | | 601,8 | 637,9 | 699,1 | 109,6 |
| pera total | | | | | | 11 | 464,0 | 481,7 | 521,4 | 108,2 |
| albaricoque | | | | | | 11 | 95,2 | 78,7 | 88,8 | 112,9 |
| cereza y guinda | | | | | | 11 | 97,6 | 91,9 | 100,2 | 109,0 |
| melocotón | | | | | | 9 | 796,1 | 782,3 | 853,6 | 109,1 |
| ciruela | | | | | | 11 | 232,8 | 197,6 | 230,6 | 116,7 |
| plátano | | | | | | 11 | 352,5 | 420,8 | 353,1 | 83,9 |
| higo | | | | | | 10 | 29,1 | 28,8 | 28,9 | 100,5 |
| kiwi | | | | | | 11 | 25,3 | 30,2 | 31,1 | 103,0 |
| aguacate | | | | | | 11 | 71,9 | 78,5 | 78,5 | 100,1 |
| nectarina | | | | | | 10 | 438,7 | 414,0 | 546,6 | 132,0 |
| nuez | | | | | | 11 | 13,1 | 12,0 | 11,3 | 94,5 |
| castaña | | | | | | 11 | 73,8 | 79,6 | 77,4 | 97,2 |
| frambuesa | | | | | | 6 | 11,2 | 9,2 | 9,4 | 102,7 |
| almendra | | | | | | 11 | 270,9 | 230,5 | 216,0 | 93,7 |
| avellana | | | | | | 11 | 10,3 | 14,7 | 16,3 | 110,9 |
| VIÑEDO | | | | | | | | | | |
| uva de mesa | | | | | | 11 | 243,9 | 238,8 | 288,4 | 120,8 |
| uva vinificación | | | | | | 11 | 5.290,6 | 5.876,5 | 5.574,5 | 94,9 |
| vino + mosto | | | | | | 11 | 39.258,8 | 40.865,2 | 40.308,3 | 98,6 |
| uva pasa | | | | | | 11 | 0,9 | 1,0 | 0,5 | 52,6 |
| OLIVAR | | | | | | | | | | |
| aceituna de aderezo | | | | | | 11 | 486,2 | 584,3 | 485,0 | 83,0 |
| aceituna de almazara | | | | | | 11 | 6.482,7 | 6.711,9 | 6.478,3 | 96,5 |
| aceite | | | | | | 11 | 1.384,5 | 1.376,6 | 1.357,4 | 98,6 |

(*) Mes al que corresponde la última estimación

(**) La superficie se expresa en miles de áreas

RESUMEN DE LOS AVANCES DE SUPERFICIES Y PRODUCCIONES AGRÍCOLAS

TOTALES NACIONALES

NOVIEMBRE 2011

| CULTIVOS | SUPERFICIES (Miles de Hectáreas) | | | | | PRODUCCIONES (Miles de Toneladas) | | | | |
|---------------------------------|----------------------------------|---------|---------|---------|----------|-----------------------------------|---------|---------|--------|----------|
| | | PROVIS. | PROVIS. | AVANCE | 2012 | | PROVIS. | PROVIS. | AVANCE | 2012 |
| | MES (*) | 2010 | 2011 | 2012 | 2011=100 | MES (*) | 2010 | 2011 | 2012 | 2011=100 |
| CEREALES | | | | | | | | | | |
| trigo blando | 11 | 1.448,2 | 1.612,0 | 1.596,0 | 99,0 | | 4.890,3 | 5.956,3 | | |
| trigo duro | 11 | 487,2 | 380,7 | 437,1 | 114,8 | | 892,9 | 943,9 | | |
| trigo total | 11 | 1.935,4 | 1.992,6 | 2.033,1 | 102,0 | | 5.783,2 | 6.900,2 | | |
| cebada de seis carreras | 11 | 449,6 | 421,8 | 408,2 | 96,8 | | 1.032,5 | 1.177,4 | | |
| avena | 11 | 538,6 | 491,3 | 479,8 | 97,7 | | 1.018,2 | 1.078,7 | | |
| centeno | 11 | 135,8 | 148,8 | 150,6 | 101,2 | | 274,6 | 366,7 | | |
| triticale | 11 | 65,4 | 82,0 | 83,9 | 102,4 | | 141,0 | 205,6 | | |
| LEGUMINOSAS GRANO | | | | | | | | | | |
| habas secas | 11 | 25,6 | 27,0 | 27,0 | 99,8 | | 36,0 | 41,9 | | |
| guisantes secos | 11 | 202,3 | 234,7 | 202,8 | 86,4 | | 252,7 | 240,7 | | |
| veza | 11 | 80,5 | 102,6 | 110,0 | 107,2 | | 89,3 | 102,0 | | |
| altramuz dulce | 11 | 6,0 | 7,9 | 8,1 | 103,1 | | 3,6 | 5,4 | | |
| yeros | 11 | 39,7 | 54,0 | 56,5 | 104,6 | | 35,9 | 48,6 | | |
| TUBÉRCULOS | | | | | | | | | | |
| patata extratemprana | 11 | 3,3 | 3,2 | 3,4 | 105,4 | | 71,2 | 71,3 | | |
| CULTIVOS INDUSTRIALES | | | | | | | | | | |
| remolacha azucarera (r. verano) | 11 | 8,2 | 9,8 | 8,2 | 82,9 | | 454,4 | 614,0 | | |
| colza | 11 | 21,0 | 31,3 | 32,0 | 102,2 | | 38,3 | 61,9 | | |
| HORTALIZAS | | | | | | | | | | |
| tomate (rec. 1-i/31-v) | 11 | 10,4 | 10,2 | 9,8 | 96,1 | | 963,2 | 974,3 | | |
| fresa y fresón | 11 | 7,0 | 6,8 | 6,8 | 100,0 | | 274,8 | 261,0 | | |
| alcachofa | 8 | 15,2 | 14,8 | 15,0 | 101,0 | 11 | 168,4 | 168,1 | 187,3 | 111,4 |
| coliflor | 11 | 7,0 | 6,7 | 6,6 | 97,9 | 11 | 165,4 | 153,0 | 149,6 | 97,8 |
| cebolla babosa | 11 | 4,0 | 4,6 | 4,0 | 88,2 | | 180,6 | 223,5 | | |
| champiñón(**) | 11 | 29,9 | 46,3 | 48,4 | 104,5 | 10 | 122,7 | 124,0 | 134,8 | 108,7 |
| otras setas(**) | 11 | 2,0 | 7,5 | 7,6 | 101,3 | 10 | 5,8 | 12,3 | 12,8 | 103,3 |
| brócoli | 10 | 23,4 | 22,0 | 24,1 | 109,5 | 11 | 368,0 | 358,2 | 357,6 | 99,8 |
| apio | 9 | 1,4 | 1,4 | 1,4 | 98,7 | 11 | 77,4 | 71,1 | 69,8 | 98,2 |
| berenjena | 11 | 3,7 | 3,5 | 3,6 | 101,6 | | 204,9 | 203,3 | | |
| zanahoria | 11 | 7,8 | 7,1 | 7,2 | 101,5 | 11 | 412,6 | 380,4 | 362,4 | 95,3 |
| puerro | 11 | 2,4 | 2,4 | 2,4 | 100,4 | 9 | 80,8 | 79,0 | 78,6 | 99,5 |

(*) Mes al que corresponde la última estimación

(**) La superficie se expresa en miles de áreas

**ANÁLISIS PROVINCIAL Y REGIONAL DE
LAS SUPERFICIES Y PRODUCCIONES
AGRÍCOLAS**

AVANCES DE SUPERFICIE Y PRODUCCIÓN

TRIGO BLANDO

2011 NOVIEMBRE

| PROVINCIAS Y CC-AA | SUPERFICIES (HA) | | | | PRODUCCIONES (1000 TM) | | | |
|-----------------------------------|------------------|------------------|------------------|--------------|------------------------|----------------|------|----------|
| | 2010 | 2011 | 2012 | 2012 | 2010 | 2011 | 2012 | 2012 |
| | PROVISIONAL | PROVISIONAL | 11 | 2011=100 | PROVISIONAL | PROVISIONAL | | 2011=100 |
| 15 A Coruña | 3.300 | 1.897 | 1.838 | | 14,1 | 5,4 | | |
| 27 Lugo | 3.600 | 3.271 | 3.421 | | 17,3 | 5,9 | | |
| 32 Ourense | 8.750 | 9.413 | 9.690 | | 41,0 | 21,4 | | |
| 36 Pontevedra | 700 | 326 | 529 | | 2,8 | 1,1 | | |
| GALICIA | 16.350 | 14.908 | 15.478 | 103,8 | 75,2 | 33,8 | | |
| 33 P. DE ASTURIAS | 50 | 55 | 55 | 100,0 | 0,1 | 0,1 | | |
| 39 CANTABRIA | 402 | 462 | 462 | 100,0 | 1,4 | 1,4 | | |
| 1 Álava | 26.040 | 25.137 | 25.000 | | 154,9 | 155,8 | | |
| 20 Guipúzcoa | | | | | | | | |
| 48 Vizcaya | | | | | | | | |
| PAIS VASCO | 26.040 | 25.137 | 25.000 | 99,5 | 154,9 | 155,8 | | |
| 31 NAVARRA | 70.563 | 77.073 | 78.000 | 101,2 | 337,9 | 340,7 | | |
| 26 LA RIOJA | 33.500 | 35.200 | 34.000 | 96,6 | 160,0 | 167,0 | | |
| 22 Huesca | 32.107 | 46.936 | 48.000 | | 122,8 | 168,2 | | |
| 44 Teruel | 31.590 | 35.721 | 36.721 | | 97,9 | 104,9 | | |
| 50 Zaragoza | 35.231 | 51.000 | 51.000 | | 121,4 | 184,5 | | |
| ARAGÓN | 98.928 | 133.657 | 135.721 | 101,5 | 342,1 | 457,7 | | |
| 8 Barcelona | 17.819 | 23.019 | 23.000 | | 72,4 | 90,2 | | |
| 17 Girona | 15.427 | 16.607 | 16.607 | | 67,2 | 67,7 | | |
| 25 Lleida | 45.000 | 53.475 | 53.000 | | 205,0 | 206,4 | | |
| 43 Tarragona | 6.833 | 7.745 | 7.745 | | 28,3 | 28,5 | | |
| CATALUÑA | 85.079 | 100.846 | 100.352 | 99,5 | 372,8 | 392,8 | | |
| 7 BALEARES | 3.770 | 3.820 | 3.820 | 100,0 | 14,3 | 13,3 | | |
| 5 Ávila | 30.438 | 34.684 | 33.700 | | 79,0 | 122,6 | | |
| 9 Burgos | 203.681 | 207.217 | 200.000 | | 830,0 | 958,6 | | |
| 24 León | 46.120 | 49.349 | 49.500 | | 186,8 | 199,8 | | |
| 34 Palencia | 95.014 | 99.564 | 103.000 | | 346,9 | 415,7 | | |
| 37 Salamanca | 59.377 | 65.799 | 65.000 | | 167,4 | 240,0 | | |
| 40 Segovia | 55.990 | 63.105 | 66.000 | | 184,8 | 223,5 | | |
| 42 Soria | 96.143 | 100.854 | 92.000 | | 365,3 | 396,4 | | |
| 47 Valladolid | 50.357 | 62.517 | 62.000 | | 162,9 | 238,3 | | |
| 49 Zamora | 57.239 | 57.126 | 55.930 | | 129,1 | 188,8 | | |
| CASTILLA Y LEÓN | 694.359 | 740.215 | 727.130 | 98,2 | 2.452,2 | 2.983,8 | | |
| 28 MADRID | 21.241 | 19.678 | 13.775 | 70,0 | 51,3 | 69,7 | | |
| 2 Albacete | 56.500 | 73.818 | 70.000 | | 158,2 | 249,0 | | |
| 13 Ciudad Real | 42.479 | 45.602 | 45.600 | | 47,3 | 84,7 | | |
| 16 Cuenca | 24.800 | 33.000 | 33.000 | | 75,5 | 119,0 | | |
| 19 Guadalajara | 58.203 | 67.635 | 67.635 | | 160,7 | 205,5 | | |
| 45 Toledo | 43.492 | 53.547 | 50.870 | | 98,2 | 162,8 | | |
| CASTILLA-MANCHA | 225.474 | 273.602 | 267.105 | 97,6 | 539,9 | 821,1 | | |
| 3 Alicante | 1.600 | 1.300 | 1.500 | | 5,2 | 3,5 | | |
| 12 Castellón | 375 | 589 | 600 | | 1,0 | 1,7 | | |
| 46 Valencia | 1.550 | 1.600 | 2.000 | | 3,2 | 4,2 | | |
| C. VALENCIANA | 3.525 | 3.489 | 4.100 | 117,5 | 9,4 | 9,4 | | |
| 30 R. DE MURCIA | 6.606 | 6.606 | 6.606 | 100,0 | 14,7 | 15,5 | | |
| 6 Badajoz | 60.100 | 62.000 | 63.000 | | 132,2 | 167,0 | | |
| 10 Cáceres | 7.450 | 6.500 | 6.900 | | 13,8 | 14,0 | | |
| EXTREMADURA | 67.550 | 68.500 | 69.900 | 102,0 | 146,0 | 181,0 | | |
| 4 Almería | 1.443 | 1.710 | 1.811 | | 1,3 | 5,0 | | |
| 11 Cádiz | 9.100 | 10.700 | 10.725 | | 27,2 | 35,1 | | |
| 14 Córdoba | 16.956 | 24.385 | 21.100 | | 25,4 | 57,2 | | |
| 18 Granada | 6.500 | 9.900 | 9.900 | | 15,6 | 30,7 | | |
| 21 Huelva | 3.375 | 3.480 | 3.400 | | 7,6 | 12,9 | | |
| 23 Jaén | 2.094 | 3.101 | 3.101 | | 2,9 | 7,6 | | |
| 29 Málaga | 4.000 | 4.267 | 4.267 | | 9,5 | 10,1 | | |
| 41 Sevilla | 51.150 | 51.000 | 60.000 | | 128,2 | 154,5 | | |
| ANDALUCÍA | 94.618 | 108.543 | 114.304 | 105,3 | 217,8 | 313,1 | | |
| 35 Palmas (Las) | | | | | | | | |
| 38 S. C. Tenerife | 160 | 160 | 160 | | 0,2 | 0,2 | | |
| CANARIAS | 160 | 160 | 160 | 100,0 | 0,2 | 0,2 | | |
| SUMA PROV. EST. OTRAS PROVINC. | 1.448.215 | 1.611.950 | 1.595.967 | 99,0 | 4.890,3 | 5.956,3 | | |
| ESPAÑA | 1.448.215 | 1.611.950 | 1.595.967 | 99,0 | 4.890,3 | 5.956,3 | | |

AVANCES DE SUPERFICIE Y PRODUCCIÓN

TRIGO DURO

2011 NOVIEMBRE

| PROVINCIAS Y CC-AA | SUPERFICIES (HA) | | | | PRODUCCIONES (1000 TM) | | | |
|---|---|--|---|---------------------|--|---|------|----------|
| | 2010 | 2011 | 2012 | 2012 | 2010 | 2011 | 2012 | 2012 |
| | PROVISIONAL | PROVISIONAL | 11 | 2011=100 | PROVISIONAL | PROVISIONAL | | 2011=100 |
| 15 A Coruña 27 Lugo 32 Ourense 36 Pontevedra | | | | | | | | |
| GALICIA | | | | | | | | |
| 33 P. DE ASTURIAS | | | | | | | | |
| 39 CANTABRIA | 99 | 98 | 98 | 100,0 | 0,3 | 0,3 | | |
| 1 Álava 20 Guipúzcoa 48 Vizcaya | | 33 | | | | 0,2 | | |
| PAIS VASCO | | 33 | | | 0,0 | 0,2 | | |
| 31 NAVARRA | 3.974 | 3.932 | 4.000 | 101,7 | 6,2 | 5,0 | | |
| 26 LA RIOJA | 40 | 75 | 100 | 133,3 | 0,2 | 0,3 | | |
| 22 Huesca 44 Teruel 50 Zaragoza | 3.622 1.575 150.511 | 2.981 1.539 129.000 | 3.100 1.539 129.000 | | 12,8 3,1 259,9 | 7,8 2,7 209,7 | | |
| ARAGÓN | 155.708 | 133.520 | 133.639 | 100,1 | 275,8 | 220,2 | | |
| 8 Barcelona 17 Girona 25 Lleida 43 Tarragona | | 40 9 117 21 | | 9 9 115 21 | | 0,2 0,0 0,5 0,1 | | |
| CATALUÑA | 200 | 187 | 145 | 77,5 | 0,7 | 0,7 | | |
| 7 BALEARES | | | | | | | | |
| 5 Ávila 9 Burgos 24 León 34 Palencia 37 Salamanca 40 Segovia 42 Soria 47 Valladolid 49 Zamora | | 3 899 64 51 47 80 80 253 64 | 875 875 65 65 30 80 300 70 | | 4,7 0,1 0,4 0,3 0,3 0,3 1,3 0,2 | 0,0 3,1 0,3 0,2 0,1 0,3 1,0 0,1 | | |
| CASTILLA Y LEÓN | 2.589 | 1.461 | 1.420 | 97,2 | 7,5 | 5,2 | | |
| 28 MADRID | 92 | 137 | 96 | 70,1 | 0,2 | 0,3 | | |
| 2 Albacete 13 Ciudad Real 16 Cuenca 19 Guadalajara 45 Toledo | 60 141 200 32 4.728 | 94 232 100 9 1.991 | 95 230 100 9 1.915 | | 0,1 0,2 0,5 0,1 8,0 | 0,3 0,4 0,3 0,0 5,2 | | |
| CASTILLA-MANCHA | 5.161 | 2.426 | 2.349 | 96,8 | 8,8 | 6,3 | | |
| 3 Alicante 12 Castellón 46 Valencia | 100 40 | 100 21 | 100 20 | | 0,3 0,1 | 0,3 0,1 | | |
| C. VALENCIANA | 140 | 121 | 120 | 99,2 | 0,4 | 0,3 | | |
| 30 R. DE MURCIA | 110 | 110 | 110 | 100,0 | 0,4 | 0,4 | | |
| 6 Badajoz 10 Cáceres | 13.600 160 | 7.250 50 | 7.000 100 | | 27,0 0,3 | 17,7 0,1 | | |
| EXTREMADURA | 13.760 | 7.300 | 7.100 | 97,3 | 27,3 | 17,8 | | |
| 4 Almería 11 Cádiz 14 Córdoba 18 Granada 21 Huelva 23 Jaén 29 Málaga 41 Sevilla | 500 61.200 69.545 3.800 12.075 10.427 20.500 127.250 | 422 53.890 55.730 2.400 8.925 6.683 20.680 82.550 | 461 54.900 68.900 2.400 8.900 6.683 20.680 125.000 | | 0,4 55,3 104,3 7,2 22,6 16,8 51,8 306,7 | 0,8 176,1 159,2 7,0 31,2 15,9 47,1 249,7 | | |
| ANDALUCÍA | 305.297 | 231.280 | 287.924 | 124,5 | 565,1 | 687,0 | | |
| 35 Palmas (Las) 38 S. C. Tenerife | | | | | | | | |
| CANARIAS | | | | | | | | |
| SUMA PROV. EST. OTRAS PROVINC. | 487.170 | 380.680 | 437.101 | 114,8 | 892,9 | 943,9 | | |
| ESPAÑA | 487.170 | 380.680 | 437.101 | 114,8 | 892,9 | 943,9 | | |

AVANCES DE SUPERFICIE Y PRODUCCIÓN

TRIGO TOTAL

2011 NOVIEMBRE

| PROVINCIAS Y CC-AA | SUPERFICIES (HA) | | | | PRODUCCIONES (1000 TM) | | | |
|-----------------------------------|------------------|------------------|------------------|--------------|------------------------|----------------|------|----------|
| | 2010 | 2011 | 2012 | 2012 | 2010 | 2011 | 2012 | 2012 |
| | PROVISIONAL | PROVISIONAL | 11 | 2011=100 | PROVISIONAL | PROVISIONAL | | 2011=100 |
| 15 A Coruña | 3.300 | 1.897 | 1.838 | | 14,1 | 5,4 | | |
| 27 Lugo | 3.600 | 3.271 | 3.421 | | 17,3 | 5,9 | | |
| 32 Ourense | 8.750 | 9.413 | 9.690 | | 41,0 | 21,4 | | |
| 36 Pontevedra | 700 | 326 | 529 | | 2,8 | 1,1 | | |
| GALICIA | 16.350 | 14.908 | 15.478 | 103,8 | 75,2 | 33,8 | | |
| 33 P. DE ASTURIAS | 50 | 55 | 55 | 100,0 | 0,1 | 0,1 | | |
| 39 CANTABRIA | 501 | 560 | 560 | 100,0 | 1,7 | 1,7 | | |
| 1 Álava | 26.040 | 25.170 | 25.000 | | 154,9 | 156,0 | | |
| 20 Guipúzcoa | | | | | | | | |
| 48 Vizcaya | | | | | | | | |
| PAIS VASCO | 26.040 | 25.170 | 25.000 | 99,3 | 154,9 | 156,0 | | |
| 31 NAVARRA | 74.537 | 81.005 | 82.000 | 101,2 | 344,1 | 345,7 | | |
| 26 LA RIOJA | 33.540 | 35.275 | 34.100 | 96,7 | 160,2 | 167,3 | | |
| 22 Huesca | 35.729 | 49.917 | 51.100 | | 135,6 | 176,0 | | |
| 44 Teruel | 33.165 | 37.260 | 38.260 | | 101,0 | 107,6 | | |
| 50 Zaragoza | 185.742 | 180.000 | 180.000 | | 381,3 | 394,2 | | |
| ARAGÓN | 254.636 | 267.177 | 269.360 | 100,8 | 617,9 | 677,9 | | |
| 8 Barcelona | 17.819 | 23.059 | 23.000 | | 72,4 | 90,4 | | |
| 17 Girona | 15.427 | 16.616 | 16.616 | | 67,2 | 67,8 | | |
| 25 Lleida | 45.200 | 53.592 | 53.115 | | 205,7 | 206,9 | | |
| 43 Tarragona | 6.833 | 7.766 | 7.766 | | 28,3 | 28,6 | | |
| CATALUÑA | 85.279 | 101.033 | 100.497 | 99,5 | 373,6 | 393,5 | | |
| 7 BALEARES | 3.770 | 3.820 | 3.820 | 100,0 | 14,3 | 13,3 | | |
| 5 Ávila | 30.438 | 34.687 | 33.700 | | 79,0 | 122,6 | | |
| 9 Burgos | 205.301 | 208.116 | 200.875 | | 834,7 | 961,7 | | |
| 24 León | 46.150 | 49.413 | 49.565 | | 186,9 | 200,2 | | |
| 34 Palencia | 95.162 | 99.615 | 103.000 | | 347,3 | 415,9 | | |
| 37 Salamanca | 59.492 | 65.846 | 65.030 | | 167,8 | 240,1 | | |
| 40 Segovia | 55.990 | 63.105 | 66.000 | | 184,8 | 223,5 | | |
| 42 Soria | 96.231 | 100.934 | 92.080 | | 365,7 | 396,7 | | |
| 47 Valladolid | 50.826 | 62.770 | 62.300 | | 164,2 | 239,3 | | |
| 49 Zamora | 57.358 | 57.190 | 56.000 | | 129,3 | 188,9 | | |
| CASTILLA Y LEÓN | 696.948 | 741.676 | 728.550 | 98,2 | 2.459,7 | 2.989,0 | | |
| 28 MADRID | 21.333 | 19.815 | 13.871 | 70,0 | 51,5 | 69,9 | | |
| 2 Albacete | 56.560 | 73.912 | 70.095 | | 158,3 | 249,3 | | |
| 13 Ciudad Real | 42.620 | 45.834 | 45.830 | | 47,4 | 85,2 | | |
| 16 Cuenca | 25.000 | 33.100 | 33.100 | | 76,0 | 119,3 | | |
| 19 Guadalajara | 58.235 | 67.644 | 67.644 | | 160,8 | 205,6 | | |
| 45 Toledo | 48.220 | 55.538 | 52.785 | | 106,2 | 168,0 | | |
| CASTILLA-MANCHA | 230.635 | 276.028 | 269.454 | 97,6 | 548,8 | 827,3 | | |
| 3 Alicante | 1.700 | 1.400 | 1.600 | | 5,5 | 3,8 | | |
| 12 Castellón | 415 | 610 | 620 | | 1,1 | 1,8 | | |
| 46 Valencia | 1.550 | 1.600 | 2.000 | | 3,2 | 4,2 | | |
| C. VALENCIANA | 3.665 | 3.610 | 4.220 | 116,9 | 9,8 | 9,7 | | |
| 30 R. DE MURCIA | 6.716 | 6.716 | 6.716 | 100,0 | 15,1 | 15,9 | | |
| 6 Badajoz | 73.700 | 69.250 | 70.000 | | 159,2 | 184,7 | | |
| 10 Cáceres | 7.610 | 6.550 | 7.000 | | 14,1 | 14,1 | | |
| EXTREMADURA | 81.310 | 75.800 | 77.000 | 101,6 | 173,3 | 198,8 | | |
| 4 Almería | 1.943 | 2.132 | 2.272 | | 1,7 | 5,8 | | |
| 11 Cádiz | 70.300 | 64.590 | 65.625 | | 82,5 | 211,2 | | |
| 14 Córdoba | 86.501 | 80.115 | 90.000 | | 129,8 | 216,4 | | |
| 18 Granada | 10.300 | 12.300 | 12.300 | | 22,8 | 37,7 | | |
| 21 Huelva | 15.450 | 12.405 | 12.300 | | 30,2 | 44,1 | | |
| 23 Jaén | 12.521 | 9.784 | 9.784 | | 19,7 | 23,5 | | |
| 29 Málaga | 24.500 | 24.947 | 24.947 | | 61,3 | 57,2 | | |
| 41 Sevilla | 178.400 | 133.550 | 185.000 | | 434,9 | 404,2 | | |
| ANDALUCÍA | 399.915 | 339.823 | 402.228 | 118,4 | 782,9 | 1.000,1 | | |
| 35 Palmas (Las) | | | | | | | | |
| 38 S. C. Tenerife | 160 | 160 | 160 | | 0,2 | 0,2 | | |
| CANARIAS | 160 | 160 | 160 | 100,0 | 0,2 | 0,2 | | |
| SUMA PROV. EST. OTRAS PROVINC. | 1.935.385 | 1.992.630 | 2.033.068 | 102,0 | 5.783,2 | 6.900,2 | | |
| ESPAÑA | 1.935.385 | 1.992.630 | 2.033.068 | 102,0 | 5.783,2 | 6.900,2 | | |

AVANCES DE SUPERFICIE Y PRODUCCIÓN

CEBADA DE SEIS CARRERAS

2011 NOVIEMBRE

| PROVINCIAS Y CC-AA | SUPERFICIES (HA) | | | | PRODUCCIONES (1000 TM) | | | |
|---|--|--|--|--------------|---|--|------|----------|
| | 2010 | 2011 | 2012 | 2012 | 2010 | 2011 | 2012 | 2012 |
| | PROVISIONAL | PROVISIONAL | 11 | 2011=100 | PROVISIONAL | PROVISIONAL | | 2011=100 |
| 15 A Coruña 27 Lugo 32 Ourense 36 Pontevedra | | | | | | | | |
| GALICIA | | | | | | | | |
| 33 P. DE ASTURIAS | | | | | | | | |
| 39 CANTABRIA | 346 | 281 | 281 | 100,0 | 0,6 | 0,7 | | |
| 1 Álava 20 Guipúzcoa 48 Vizcaya | | | | | | | | |
| PAIS VASCO | | | | | | | | |
| 31 NAVARRA | | | | | | | | |
| 26 LA RIOJA | | | | | | | | |
| 22 Huesca 44 Teruel 50 Zaragoza | 13.498 13.945 14.590 | 21.900 12.750 18.900 | 24.500 12.750 18.900 | | 49,2 38,8 39,5 | 68,6 28,9 50,7 | | |
| ARAGÓN | 42.033 | 53.550 | 56.150 | 104,9 | 127,5 | 148,2 | | |
| 8 Barcelona 17 Girona 25 Lleida 43 Tarragona | 2.656 1.064 15.500 2.247 | 358 577 14.117 | 350 577 14.000 | | 8,4 3,0 56,3 7,9 | 1,4 1,9 39,0 | | |
| CATALUÑA | 21.467 | 15.052 | 14.927 | 99,2 | 75,6 | 42,2 | | |
| 7 BALEARES | 11.370 | 11.220 | 11.220 | 100,0 | 39,0 | 32,8 | | |
| 5 Ávila 9 Burgos 24 León 34 Palencia 37 Salamanca 40 Segovia 42 Soria 47 Valladolid 49 Zamora | 10.250 7.000 2.000 10.000 13.500 31.000 5.000 3.000 17.118 | 10.455 5.000 2.200 10.000 11.000 27.580 5.000 3.000 14.752 | 10.200 5.000 2.500 10.000 11.000 26.000 5.000 3.000 15.000 | | 19,6 24,5 5,6 34,0 34,8 86,8 18,0 10,1 40,3 | 28,8 20,0 6,8 33,5 29,2 80,8 17,7 9,7 43,4 | | |
| CASTILLA Y LEÓN | 98.868 | 88.987 | 87.700 | 98,6 | 273,7 | 269,9 | | |
| 28 MADRID | 119 | 451 | 316 | 70,1 | 0,2 | 1,3 | | |
| 2 Albacete 13 Ciudad Real 16 Cuenca 19 Guadalajara 45 Toledo | 50.500 67.400 56.000 9.500 5.668 | 44.000 60.777 53.000 9.559 4.773 | 42.000 60.000 40.000 9.559 5.320 | | 76,0 123,9 150,0 24,8 10,7 | 109,8 150,5 205,0 29,1 11,0 | | |
| CASTILLA-MANCHA | 189.068 | 172.109 | 156.879 | 91,2 | 385,4 | 505,5 | | |
| 3 Alicante 12 Castellón 46 Valencia | 600 700 2.160 | 600 300 2.170 | 600 200 2.240 | | 2,3 1,3 5,0 | 2,3 0,7 6,8 | | |
| C. VALENCIANA | 3.460 | 3.070 | 3.040 | 99,0 | 8,6 | 9,8 | | |
| 30 R. DE MURCIA | 23.202 | 23.202 | 23.202 | 100,0 | 31,1 | 31,1 | | |
| 6 Badajoz 10 Cáceres | 2.400 60 | 1.800 40 | 1.500 50 | | 4,7 0,1 | 3,1 0,1 | | |
| EXTREMADURA | 2.460 | 1.840 | 1.550 | 84,2 | 4,8 | 3,2 | | |
| 4 Almería 11 Cádiz 14 Córdoba 18 Granada 21 Huelva 23 Jaén 29 Málaga 41 Sevilla | 9.200 4.000 9.342 28.200 1.087 2.541 1.500 1.250 | 8.650 5.900 6.476 25.000 1.005 2.522 1.245 1.150 | 9.021 6.000 6.734 25.000 1.000 2.522 1.245 1.350 | | 13,5 10,2 10,7 41,1 1,8 3,1 3,6 2,1 | 24,8 18,5 13,0 62,5 2,5 6,8 2,9 1,7 | | |
| ANDALUCÍA | 57.120 | 51.948 | 52.872 | 101,8 | 86,0 | 132,7 | | |
| 35 Palmas (Las) 38 S. C. Tenerife | 100 | 100 | 100 | | 0,1 | 0,1 | | |
| CANARIAS | 100 | 100 | 100 | 100,0 | 0,1 | 0,1 | | |
| SUMA PROV. EST. OTRAS PROVINC. | 449.613 | 421.810 | 408.237 | 96,8 | 1.032,5 | 1.177,4 | | |
| ESPAÑA | 449.613 | 421.810 | 408.237 | 96,8 | 1.032,5 | 1.177,4 | | |

AVANCES DE SUPERFICIE Y PRODUCCIÓN

AVENA

2011 NOVIEMBRE

| PROVINCIAS Y CC-AA | SUPERFICIES (HA) | | | | PRODUCCIONES (1000 TM) | | | |
|-----------------------------------|------------------|----------------|----------------|--------------|------------------------|----------------|------|----------|
| | 2010 | 2011 | 2012 | 2012 | 2010 | 2011 | 2012 | 2012 |
| | PROVISIONAL | PROVISIONAL | 11 | 2011=100 | PROVISIONAL | PROVISIONAL | | 2011=100 |
| 15 A Coruña | 65 | 50 | 41 | | 0,1 | 0,1 | | |
| 27 Lugo | 135 | | 6 | | 0,4 | | | |
| 32 Ourense | 70 | 49 | 15 | | 0,2 | 0,1 | | |
| 36 Pontevedra | 100 | 4 | 7 | | 0,3 | 0,0 | | |
| GALICIA | 370 | 103 | 69 | 67,2 | 1,0 | 0,2 | | |
| 33 P. DE ASTURIAS | | | | | | | | |
| 39 CANTABRIA | 67 | 68 | 68 | 100,0 | 0,1 | 0,1 | | |
| 1 Álava | 6.466 | 7.213 | 6.000 | | 37,8 | 39,7 | | |
| 20 Guipúzcoa | | | | | | | | |
| 48 Vizcaya | | | | | | | | |
| PAIS VASCO | 6.466 | 7.213 | 6.000 | 83,2 | 37,8 | 39,7 | | |
| 31 NAVARRA | 13.913 | 11.277 | 11.000 | 97,5 | 63,5 | 43,6 | | |
| 26 LA RIOJA | 420 | 260 | 300 | 115,4 | 1,6 | 1,0 | | |
| 22 Huesca | 2.423 | 1.913 | 1.900 | | 8,3 | 3,6 | | |
| 44 Teruel | 18.898 | 16.589 | 16.598 | | 28,8 | 29,2 | | |
| 50 Zaragoza | 5.547 | 6.060 | 6.060 | | 6,9 | 7,2 | | |
| ARAGÓN | 26.868 | 24.562 | 24.558 | 100,0 | 44,0 | 39,9 | | |
| 8 Barcelona | 7.707 | 1.490 | 1.200 | | 15,2 | 3,7 | | |
| 17 Girona | 8.590 | 1.197 | 1.197 | | 19,7 | 2,7 | | |
| 25 Lleida | 8.500 | 1.029 | 1.050 | | 19,8 | 1,6 | | |
| 43 Tarragona | 1.808 | 142 | 142 | | 3,0 | 0,2 | | |
| CATALUÑA | 26.605 | 3.858 | 3.589 | 93,0 | 57,6 | 8,2 | | |
| 7 BALEARES | 9.200 | 7.670 | 7.670 | 100,0 | 25,0 | 17,6 | | |
| 5 Ávila | 4.719 | 2.962 | 2.750 | | 8,1 | 6,8 | | |
| 9 Burgos | 7.602 | 7.552 | 7.600 | | 23,7 | 25,0 | | |
| 24 León | 23.033 | 20.585 | 21.000 | | 62,5 | 56,6 | | |
| 34 Palencia | 21.792 | 19.689 | 20.000 | | 73,6 | 66,5 | | |
| 37 Salamanca | 39.088 | 19.987 | 20.000 | | 45,0 | 44,2 | | |
| 40 Segovia | 2.669 | 2.298 | 2.300 | | 5,3 | 3,7 | | |
| 42 Soria | 1.025 | 873 | 900 | | 1,9 | 1,5 | | |
| 47 Valladolid | 8.467 | 8.256 | 7.500 | | 17,7 | 23,6 | | |
| 49 Zamora | 26.820 | 26.774 | 27.500 | | 51,9 | 58,4 | | |
| CASTILLA Y LEÓN | 135.215 | 108.976 | 109.550 | 100,5 | 289,7 | 286,3 | | |
| 28 MADRID | 7.516 | 4.229 | 2.960 | 70,0 | 20,9 | 10,4 | | |
| 2 Albacete | 38.000 | 31.490 | 31.500 | | 65,4 | 75,0 | | |
| 13 Ciudad Real | 64.708 | 69.696 | 70.000 | | 78,0 | 114,1 | | |
| 16 Cuenca | 10.000 | 10.000 | 10.000 | | 15,5 | 25,5 | | |
| 19 Guadalajara | 4.234 | 4.981 | 4.981 | | 10,2 | 12,0 | | |
| 45 Toledo | 42.158 | 44.440 | 42.361 | | 82,3 | 95,0 | | |
| CASTILLA-MANCHA | 159.100 | 160.607 | 158.842 | 98,9 | 251,4 | 321,7 | | |
| 3 Alicante | 3.500 | 3.400 | 3.200 | | 8,7 | 6,3 | | |
| 12 Castellón | 475 | 775 | 600 | | 0,8 | 1,5 | | |
| 46 Valencia | 2.200 | 1.700 | 1.800 | | 3,4 | 3,5 | | |
| C. VALENCIANA | 6.175 | 5.875 | 5.600 | 95,3 | 12,9 | 11,3 | | |
| 30 R. DE MURCIA | 14.322 | 14.322 | 14.322 | 100,0 | 13,0 | 13,0 | | |
| 6 Badajoz | 40.000 | 38.000 | 39.000 | | 68,0 | 67,0 | | |
| 10 Cáceres | 12.000 | 11.500 | 12.000 | | 18,0 | 18,4 | | |
| EXTREMADURA | 52.000 | 49.500 | 51.000 | 103,0 | 86,0 | 85,4 | | |
| 4 Almería | 3.800 | 4.120 | 4.253 | | 3,5 | 8,2 | | |
| 11 Cádiz | 6.800 | 8.915 | 9.000 | | 15,7 | 31,9 | | |
| 14 Córdoba | 17.624 | 19.708 | 19.760 | | 17,6 | 35,5 | | |
| 18 Granada | 25.300 | 29.450 | 29.450 | | 41,2 | 58,9 | | |
| 21 Huelva | 1.890 | 2.185 | 2.150 | | 2,3 | 4,4 | | |
| 23 Jaén | 3.749 | 3.967 | 3.967 | | 4,1 | 10,7 | | |
| 29 Málaga | 8.850 | 11.407 | 11.407 | | 21,2 | 30,3 | | |
| 41 Sevilla | 12.100 | 12.700 | 15.000 | | 8,0 | 20,5 | | |
| ANDALUCÍA | 80.113 | 92.452 | 94.987 | 102,7 | 113,7 | 200,3 | | |
| 35 Palmas (Las) | | | | | | | | |
| 38 S. C. Tenerife | 260 | 280 | 280 | | 0,2 | 0,2 | | |
| CANARIAS | 260 | 280 | 280 | 100,0 | 0,2 | 0,2 | | |
| SUMA PROV. EST. OTRAS PROVINC. | 538.610 | 491.252 | 490.795 | 99,9 | 1.018,2 | 1.078,7 | | |
| ESPAÑA | 538.610 | 491.252 | 490.795 | 99,9 | 1.018,2 | 1.078,7 | | |

AVANCES DE SUPERFICIE Y PRODUCCIÓN

CENTENO

2011 NOVIEMBRE

| PROVINCIAS Y CC-AA | SUPERFICIES (HA) | | | | PRODUCCIONES (1000 TM) | | | |
|-----------------------------------|------------------|----------------|----------------|--------------|------------------------|--------------|------|----------|
| | 2010 | 2011 | 2012 | 2012 | 2010 | 2011 | 2012 | 2012 |
| | PROVISIONAL | PROVISIONAL | 11 | 2011=100 | PROVISIONAL | PROVISIONAL | | 2011=100 |
| 15 A Coruña | 95 | 81 | 26 | | 0,2 | 0,1 | | |
| 27 Lugo | 1.300 | 1.049 | 529 | | 3,5 | 1,0 | | |
| 32 Ourense | 5.780 | 4.055 | 4.338 | | 17,2 | 7,0 | | |
| 36 Pontevedra | 60 | 36 | 16 | | 0,2 | 0,1 | | |
| GALICIA | 7.235 | 5.221 | 4.908 | 94,0 | 21,1 | 8,3 | | |
| 33 P. DE ASTURIAS | | | | | | | | |
| 39 CANTABRIA | 96 | 97 | 97 | 100,0 | 0,2 | 0,2 | | |
| 1 Álava | 157 | 135 | 115 | | 0,7 | 0,6 | | |
| 20 Guipúzcoa | | | | | | | | |
| 48 Vizcaya | | | | | | | | |
| PAIS VASCO | 157 | 135 | 115 | 85,2 | 0,7 | 0,6 | | |
| 31 NAVARRA | 29 | 22 | 30 | 136,4 | 0,1 | 0,1 | | |
| 26 LA RIOJA | 200 | 150 | 200 | 133,3 | 0,7 | 0,6 | | |
| 22 Huesca | 526 | 211 | 230 | | 1,6 | 0,4 | | |
| 44 Teruel | 7.684 | 8.676 | 8.679 | | 18,0 | 19,5 | | |
| 50 Zaragoza | 3.942 | 3.125 | 3.125 | | 4,9 | 5,6 | | |
| ARAGÓN | 12.152 | 12.012 | 12.034 | 100,2 | 24,5 | 25,5 | | |
| 8 Barcelona | 69 | 31 | 31 | | 0,3 | 0,1 | | |
| 17 Girona | 389 | 311 | 311 | | 0,9 | 0,7 | | |
| 25 Lleida | 450 | 352 | 350 | | 0,8 | 0,7 | | |
| 43 Tarragona | 3 | 4 | 4 | | 0,0 | 0,0 | | |
| CATALUÑA | 911 | 698 | 696 | 99,7 | 2,0 | 1,5 | | |
| 7 BALEARES | | | | | | | | |
| 5 Ávila | 12.991 | 14.812 | 15.157 | | 21,3 | 41,8 | | |
| 9 Burgos | 3.086 | 3.767 | 3.800 | | 8,7 | 11,8 | | |
| 24 León | 9.965 | 9.633 | 10.000 | | 15,7 | 18,2 | | |
| 34 Palencia | 16.027 | 16.526 | 16.500 | | 40,5 | 53,4 | | |
| 37 Salamanca | 10.252 | 10.545 | 12.000 | | 17,4 | 23,8 | | |
| 40 Segovia | 11.322 | 13.015 | 14.000 | | 28,3 | 34,3 | | |
| 42 Soria | 8.697 | 9.685 | 10.000 | | 21,7 | 28,2 | | |
| 47 Valladolid | 10.237 | 14.834 | 14.000 | | 21,2 | 44,6 | | |
| 49 Zamora | 5.721 | 7.116 | 7.500 | | 8,2 | 13,9 | | |
| CASTILLA Y LEÓN | 88.298 | 99.933 | 102.957 | 103,0 | 183,1 | 269,9 | | |
| 28 MADRID | 3.107 | 1.206 | 844 | 70,0 | 4,5 | 3,8 | | |
| 2 Albacete | 8.350 | 11.072 | 10.600 | | 9,8 | 15,8 | | |
| 13 Ciudad Real | 1.526 | 1.678 | 1.700 | | 0,8 | 1,1 | | |
| 16 Cuenca | 1.200 | 2.000 | 2.000 | | 1,5 | 7,0 | | |
| 19 Guadalajara | 4.456 | 5.467 | 5.467 | | 10,7 | 13,7 | | |
| 45 Toledo | 6.335 | 6.912 | 6.588 | | 13,2 | 15,6 | | |
| CASTILLA-MANCHA | 21.867 | 27.129 | 26.355 | 97,1 | 36,0 | 53,1 | | |
| 3 Alicante | 15 | 40 | 10 | | 0,0 | 0,1 | | |
| 12 Castellón | 75 | 240 | 250 | | 0,1 | 0,4 | | |
| 46 Valencia | 41 | 40 | 90 | | 0,0 | 0,1 | | |
| C. VALENCIANA | 131 | 320 | 350 | 109,4 | 0,2 | 0,5 | | |
| 30 R. DE MURCIA | 217 | 217 | 217 | 100,0 | 0,2 | 0,2 | | |
| 6 Badajoz | 190 | 85 | 100 | | 0,2 | 0,1 | | |
| 10 Cáceres | 370 | 250 | 300 | | 0,4 | 0,4 | | |
| EXTREMADURA | 560 | 335 | 400 | 119,4 | 0,7 | 0,5 | | |
| 4 Almería | 30 | 83 | 89 | | 0,0 | 0,1 | | |
| 11 Cádiz | | 1 | | | | 0,0 | | |
| 14 Córdoba | 85 | 254 | 260 | | 0,1 | 0,3 | | |
| 18 Granada | 510 | 820 | 820 | | 0,6 | 1,2 | | |
| 21 Huelva | | | | | | | | |
| 23 Jaén | 84 | 78 | 78 | | 0,1 | 0,2 | | |
| 29 Málaga | 14 | 10 | 10 | | 0,0 | 0,0 | | |
| 41 Sevilla | | 6 | 10 | | | 0,0 | | |
| ANDALUCÍA | 723 | 1.252 | 1.267 | 101,2 | 0,8 | 1,9 | | |
| 35 Palmas (Las) | | | | | | | | |
| 38 S. C. Tenerife | 120 | 120 | 120 | | 0,1 | 0,1 | | |
| CANARIAS | 120 | 120 | 120 | 100,0 | 0,1 | 0,1 | | |
| SUMA PROV. EST. OTRAS PROVINC. | 135.803 | 148.847 | 150.589 | 101,2 | 274,6 | 366,7 | | |
| ESPAÑA | 135.803 | 148.847 | 150.589 | 101,2 | 274,6 | 366,7 | | |

AVANCES DE SUPERFICIE Y PRODUCCIÓN

TRITICALE

2011 NOVIEMBRE

| PROVINCIAS Y CC-AA | SUPERFICIES (HA) | | | | PRODUCCIONES (1000 TM) | | | |
|--------------------------|------------------|---------------|---------------|--------------|------------------------|--------------|------|----------|
| | 2010 | 2011 | 2012 | 2012 | 2010 | 2011 | 2012 | 2012 |
| | PROVISIONAL | PROVISIONAL | 11 | 2011=100 | PROVISIONAL | PROVISIONAL | | 2011=100 |
| 15 A Coruña | | 3 | | | | 0,0 | | |
| 27 Lugo | | | | | | | | |
| 32 Ourense | | | | | | | | |
| 36 Pontevedra | | | | | | | | |
| GALICIA | | 3 | | | | 0,0 | | |
| 33 P. DE ASTURIAS | | | | | | | | |
| 39 CANTABRIA | 2 | 3 | 3 | 100,0 | 0,0 | 0,0 | | |
| 1 Álava | | | | | | | | |
| 20 Guipúzcoa | | | | | | | | |
| 48 Vizcaya | | | | | | | | |
| PAIS VASCO | | | | | | | | |
| 31 NAVARRA | 470 | 625 | 600 | 96,0 | 1,7 | 2,4 | | |
| 26 LA RIOJA | 320 | 460 | 400 | 87,0 | 1,3 | 1,8 | | |
| 22 Huesca | 1.309 | 1.320 | 1.300 | | 3,8 | 2,8 | | |
| 44 Teruel | 1.475 | 1.632 | 1.632 | | 3,1 | 3,7 | | |
| 50 Zaragoza | 1.500 | 2.600 | 2.600 | | 2,3 | 4,1 | | |
| ARAGÓN | 4.284 | 5.552 | 5.532 | 99,6 | 9,1 | 10,6 | | |
| 8 Barcelona | 1.100 | 776 | | | 3,4 | 2,5 | | |
| 17 Girona | 1.899 | 2.374 | | | 5,0 | 6,3 | | |
| 25 Lleida | 3.800 | 5.300 | 5.000 | | 10,3 | 12,6 | | |
| 43 Tarragona | 143 | 266 | | | 0,5 | 1,0 | | |
| CATALUÑA | 6.942 | 8.716 | 5.000 | 57,4 | 19,2 | 22,4 | | |
| 7 BALEARES | 480 | 430 | 430 | 100,0 | 1,2 | 1,7 | | |
| 5 Ávila | 63 | 130 | | | 0,1 | 0,3 | | |
| 9 Burgos | 656 | 1.041 | | | 2,6 | 4,0 | | |
| 24 León | 16 | 91 | | | 0,1 | 0,3 | | |
| 34 Palencia | 275 | 614 | | | 0,8 | 1,8 | | |
| 37 Salamanca | 495 | 720 | 800 | | 1,3 | 1,9 | | |
| 40 Segovia | 100 | 336 | 340 | | 0,2 | 0,7 | | |
| 42 Soria | 1.415 | 2.132 | | | 5,0 | 8,1 | | |
| 47 Valladolid | 335 | 784 | | | 1,0 | 2,1 | | |
| 49 Zamora | 61 | 247 | | | 0,1 | 0,5 | | |
| CASTILLA Y LEÓN | 3.416 | 6.095 | 1.140 | 18,7 | 11,2 | 19,7 | | |
| 28 MADRID | 885 | 1.054 | 738 | 70,0 | 1,2 | 3,2 | | |
| 2 Albacete | 2.530 | 2.556 | 2.556 | | 3,8 | 6,1 | | |
| 13 Ciudad Real | 2.172 | 2.966 | 3.000 | | 1,6 | 2,2 | | |
| 16 Cuenca | 3.900 | 5.000 | | | 7,5 | 13,8 | | |
| 19 Guadalajara | 2.086 | 4.963 | 4.963 | | 5,2 | 12,4 | | |
| 45 Toledo | 7.916 | 9.283 | 9.283 | | 14,9 | 22,6 | | |
| CASTILLA-MANCHA | 18.604 | 24.768 | 19.802 | 79,9 | 33,0 | 57,1 | | |
| 3 Alicante | | | | | | | | |
| 12 Castellón | | | | | | | | |
| 46 Valencia | | | | | | | | |
| C. VALENCIANA | | | | | | | | |
| 30 R. DE MURCIA | 208 | 208 | 208 | 100,0 | 0,7 | 0,7 | | |
| 6 Badajoz | 9.700 | 8.900 | | | 16,5 | 20,5 | | |
| 10 Cáceres | 1.800 | 1.800 | 2.000 | | 2,9 | 4,0 | | |
| EXTREMADURA | 11.500 | 10.700 | 2.000 | 18,7 | 19,4 | 24,5 | | |
| 4 Almería | 2 | | | | 0,0 | | | |
| 11 Cádiz | 6.350 | 8.032 | 8.500 | | 17,5 | 32,0 | | |
| 14 Córdoba | 1.400 | 1.686 | 1.690 | | 1,8 | 2,7 | | |
| 18 Granada | 240 | 320 | 320 | | 0,4 | 0,5 | | |
| 21 Huelva | 3.230 | 4.327 | 4.300 | | 8,4 | 10,8 | | |
| 23 Jaén | 109 | 106 | 106 | | 0,2 | 0,2 | | |
| 29 Málaga | 820 | 1.138 | 1.138 | | 2,1 | 3,1 | | |
| 41 Sevilla | 6.150 | 7.735 | 8.350 | | 12,5 | 12,2 | | |
| ANDALUCÍA | 18.301 | 23.344 | 24.404 | 104,5 | 42,9 | 61,5 | | |
| 35 Palmas (Las) | | | | | | | | |
| 38 S. C. Tenerife | | | | | | | | |
| CANARIAS | | | | | | | | |
| SUMA PROV. EST. | 65.412 | 81.957 | 60.257 | 73,5 | 141,0 | 205,6 | | |
| OTRAS PROVINC. | | | 23.632 | 0,0 | | | | |
| ESPAÑA | 65.412 | 81.957 | 83.889 | 102,4 | 141,0 | 205,6 | | |

AVANCES DE SUPERFICIE Y PRODUCCIÓN

MAÍZ

2011 NOVIEMBRE

| PROVINCIAS Y CC-AA | SUPERFICIES (HA) | | | | PRODUCCIONES (1000 TM) | | | |
|-----------------------------------|------------------|----------------|----------------|--------------|------------------------|----------------|----------------|--------------|
| | 2009 | 2010 | 2011 | 2011 | 2009 | 2010 | 2011 | 2011 |
| | DEFINITIVO | PROVISIONAL | 7 | 2010=100 | DEFINITIVO | PROVISIONAL | 11 | 2010=100 |
| 15 A Coruña | 8.845 | 8.233 | 8.200 | | 65,6 | 61,1 | 67,4 | |
| 27 Lugo | 1.713 | 1.939 | 1.939 | | 16,9 | 19,2 | 13,6 | |
| 32 Ourense | 2.097 | 2.162 | 2.162 | | 17,2 | 17,7 | 13,4 | |
| 36 Pontevedra | 6.046 | 5.564 | 5.564 | | 32,7 | 30,1 | 31,4 | |
| GALICIA | 18.701 | 17.898 | 17.865 | 99,8 | 132,5 | 128,1 | 125,9 | 98,3 |
| 33 P. DE ASTURIAS | 300 | 310 | 300 | 96,8 | 0,8 | 0,8 | 0,7 | 93,3 |
| 39 CANTABRIA | 92 | 322 | 325 | 100,9 | 0,2 | 3,5 | 4,2 | 117,5 |
| 1 Álava | 13 | 13 | 2 | | 0,0 | 0,1 | 0,0 | |
| 20 Guipúzcoa | 300 | 300 | 300 | | 1,0 | 1,0 | 1,1 | |
| 48 Vizcaya | 140 | 140 | 135 | | 0,4 | 0,4 | 0,5 | |
| PAIS VASCO | 453 | 453 | 437 | 96,5 | 1,5 | 1,5 | 1,6 | 103,9 |
| 31 NAVARRA | 13.413 | 12.209 | 13.822 | 113,2 | 142,6 | 118,1 | 147,5 | 124,9 |
| 26 LA RIOJA | 747 | 425 | 600 | 141,2 | 6,2 | 3,8 | 5,8 | 152,6 |
| 22 Huesca | 38.130 | 35.918 | 45.577 | | 413,7 | 431,0 | 524,1 | |
| 44 Teruel | 3.859 | 3.260 | 3.707 | | 35,9 | 30,0 | 37,0 | |
| 50 Zaragoza | 24.118 | 17.708 | 24.000 | | 237,2 | 161,5 | 231,0 | |
| ARAGÓN | 66.107 | 56.886 | 73.284 | 128,8 | 686,8 | 622,6 | 792,2 | 127,2 |
| 8 Barcelona | 1.643 | 1.477 | 1.300 | | 6,2 | 4,8 | 4,3 | |
| 17 Girona | 7.950 | 7.950 | 8.702 | | 87,8 | 91,7 | 109,2 | |
| 25 Lleida | 28.545 | 24.219 | 26.066 | | 242,5 | 228,4 | 255,4 | |
| 43 Tarragona | 41 | 41 | 37 | | 0,3 | 0,3 | 0,2 | |
| CATALUÑA | 38.179 | 33.687 | 36.105 | 107,2 | 336,9 | 325,3 | 369,2 | 113,5 |
| 7 BALEARES | 525 | 280 | 285 | 101,8 | 2,9 | 1,6 | 1,6 | 100,0 |
| 5 Ávila | 176 | 246 | 715 | | 1,4 | 2,0 | 7,6 | |
| 9 Burgos | 315 | 500 | 550 | | 3,2 | 5,0 | 6,1 | |
| 24 León | 57.152 | 54.134 | 56.285 | | 542,9 | 552,2 | 562,9 | |
| 34 Palencia | 2.823 | 2.970 | 3.508 | | 25,4 | 28,2 | 31,6 | |
| 37 Salamanca | 13.244 | 12.728 | 13.700 | | 149,7 | 152,7 | 178,1 | |
| 40 Segovia | 200 | 150 | 150 | | 1,6 | 1,2 | 1,2 | |
| 42 Soria | 506 | 354 | 343 | | 5,5 | 4,2 | 3,9 | |
| 47 Valladolid | 10.345 | 7.927 | 8.863 | | 103,5 | 79,3 | 97,5 | |
| 49 Zamora | 18.538 | 15.866 | 17.512 | | 175,8 | 174,2 | 210,0 | |
| CASTILLA Y LEÓN | 103.299 | 94.875 | 101.626 | 107,1 | 1.008,9 | 999,0 | 1.098,8 | 110,0 |
| 28 MADRID | 5.850 | 5.450 | 5.545 | 101,7 | 67,1 | 80,0 | 75,5 | 94,4 |
| 2 Albacete | 11.518 | 10.000 | 14.170 | | 149,7 | 130,0 | 191,3 | |
| 13 Ciudad Real | 4.426 | 3.995 | 5.325 | | 52,7 | 44,0 | 58,6 | |
| 16 Cuenca | 935 | 800 | 1.000 | | 9,9 | 7,5 | 12,5 | |
| 19 Guadalajara | 3.830 | 3.314 | 3.675 | | 45,9 | 39,8 | 51,5 | |
| 45 Toledo | 11.399 | 9.510 | 10.437 | | 157,9 | 133,9 | 147,4 | |
| CASTILLA-MANCHA | 32.108 | 27.619 | 34.607 | 125,3 | 416,0 | 355,1 | 461,2 | 129,9 |
| 3 Alicante | 167 | 180 | 180 | | 1,2 | 1,4 | 2,0 | |
| 12 Castellón | 16 | 37 | 35 | | 0,1 | 0,5 | 0,2 | |
| 46 Valencia | 575 | 330 | 205 | | 5,8 | 5,3 | 2,5 | |
| C. VALENCIANA | 758 | 547 | 420 | 76,8 | 7,0 | 7,2 | 4,7 | 64,5 |
| 30 R. DE MURCIA | 112 | 122 | 122 | 100,0 | 1,1 | 1,2 | 1,2 | 100,0 |
| 6 Badajoz | 27.540 | 25.400 | 35.350 | | 289,6 | 260,0 | 447,5 | |
| 10 Cáceres | 15.529 | 14.200 | 16.700 | | 160,3 | 152,0 | 213,9 | |
| EXTREMADURA | 43.069 | 39.600 | 52.050 | 131,4 | 449,9 | 412,0 | 661,4 | 160,5 |
| 4 Almería | 73 | 12 | 61 | | 0,1 | 0,1 | 0,1 | |
| 11 Cádiz | 3.523 | 3.100 | 3.380 | | 32,7 | 31,1 | 34,2 | |
| 14 Córdoba | 4.310 | 4.300 | 6.626 | | 53,2 | 53,8 | 82,3 | |
| 18 Granada | 2.330 | 2.100 | 2.600 | | 21,6 | 19,9 | 28,7 | |
| 21 Huelva | 204 | 100 | 225 | | 2,0 | 1,0 | 2,3 | |
| 23 Jaén | 970 | 793 | 1.324 | | 10,4 | 8,9 | 15,9 | |
| 29 Málaga | 516 | 350 | 330 | | 3,7 | 2,3 | 2,1 | |
| 41 Sevilla | 12.661 | 9.815 | 15.500 | | 129,9 | 115,6 | 175,5 | |
| ANDALUCÍA | 24.587 | 20.570 | 30.046 | 146,1 | 253,7 | 232,5 | 341,0 | 146,7 |
| 35 Palmas (Las) | 224 | 225 | 250 | | 0,6 | 0,6 | 0,7 | |
| 38 S. C. Tenerife | 425 | 420 | 420 | | 1,0 | 1,0 | 1,0 | |
| CANARIAS | 649 | 645 | 670 | 103,9 | 1,6 | 1,6 | 1,7 | 103,1 |
| SUMA PROV. EST. OTRAS PROVINC. | 348.949 | 311.898 | 368.108 | 118,0 | 3.515,6 | 3.293,7 | 4.093,9 | 124,3 |
| ESPAÑA | 348.949 | 311.898 | 368.108 | 118,0 | 3.515,6 | 3.293,7 | 4.093,9 | 124,3 |

AVANCES DE SUPERFICIE Y PRODUCCIÓN

SORGO

2011 NOVIEMBRE

| PROVINCIAS Y CC-AA | SUPERFICIES (HA) | | | | PRODUCCIONES (1000 TM) | | | |
|---|--|--------------------------|-----------------------------|----------|--|--|--|----------|
| | 2009 | 2010 | 2011 | 2011 | 2009 | 2010 | 2011 | 2011 |
| | DEFINITIVO | PROVISIONAL | 11 | 2010=100 | DEFINITIVO | PROVISIONAL | 11 | 2010=100 |
| 15 A Coruña 27 Lugo 32 Ourense 36 Pontevedra | | | | | | | | |
| GALICIA | | | | | | | | |
| 33 P. DE ASTURIAS | | | | | | | | |
| 39 CANTABRIA | | | | | | | | |
| 1 Álava 20 Guipúzcoa 48 Vizcaya | | | | | | | | |
| PAIS VASCO | | | | | | | | |
| 31 NAVARRA | 597 | 248 | | | 4,1 | 1,6 | | |
| 26 LA RIOJA | | | | | | | | |
| 22 Huesca 44 Teruel 50 Zaragoza | 869 32 61 | 1.230 40 | 702 98 58 | | 3,7 0,1 0,2 | 4,3 0,1 | 3,4 0,2 0,3 | |
| ARAGÓN | 962 | 1.270 | 858 | 67,6 | 4,0 | 4,4 | 3,9 | 88,6 |
| 8 Barcelona 17 Girona 25 Lleida 43 Tarragona | 819 1.905 98 62 | 640 1.411 79 62 | 400 1.231 70 30 | | 1,5 6,1 0,6 0,2 | 1,7 4,5 0,6 0,2 | 0,8 4,0 0,5 0,1 | |
| CATALUÑA | 2.884 | 2.192 | 1.731 | 79,0 | 8,4 | 7,0 | 5,4 | 76,6 |
| 7 BALEARES | 3 | 3 | 2 | 66,7 | 0,0 | 0,0 | 0,0 | |
| 5 Ávila 9 Burgos 24 León 34 Palencia 37 Salamanca 40 Segovia 42 Soria 47 Valladolid 49 Zamora | 25 17 5 3 41 1 | 16 12 | 75 1 | | 0,1 0,1 0,0 0,0 0,1 0,0 | 0,1 0,1 | 0,3 0,0 | |
| CASTILLA Y LEÓN | 92 | 61 | 114 | 186,9 | 0,3 | 0,2 | 0,5 | 215,7 |
| 28 MADRID | 3 | | 5 | | 0,0 | | 0,0 | |
| 2 Albacete 13 Ciudad Real 16 Cuenca 19 Guadalajara 45 Toledo | 15 13 8 | 24 5 | 14 22 | | 0,1 0,1 | 0,1 0,0 | 0,1 0,2 | |
| CASTILLA-MANCHA | 36 | 64 | 77 | 120,3 | 0,2 | 0,5 | 0,5 | 102,3 |
| 3 Alicante 12 Castellón 46 Valencia | 27 4 | 20 | 20 14 | | 0,1 0,0 | 0,1 | 0,1 0,1 | |
| C. VALENCIANA | 31 | 20 | 34 | 170,0 | 0,1 | 0,1 | 0,1 | 174,7 |
| 30 R. DE MURCIA | 11 | 5 | 17 | 340,0 | 0,1 | 0,0 | 0,2 | 328,3 |
| 6 Badajoz 10 Cáceres | 238 122 | 386 140 | 226 82 | | 1,7 0,8 | 2,8 0,9 | 1,5 0,6 | |
| EXTREMADURA | 360 | 526 | 308 | 58,6 | 2,5 | 3,7 | 2,2 | 58,5 |
| 4 Almería 11 Cádiz 14 Córdoba 18 Granada 21 Huelva 23 Jaén 29 Málaga 41 Sevilla | 2.264 93 12 2 5 62 124 | 2.400 114 20 | 4.600 155 20 2 | | 11,2 0,6 0,1 0,0 0,0 0,4 0,7 | 12,1 0,7 0,1 0,1 0,1 0,3 1,7 | 22,5 1,0 0,1 0,0 0,1 0,1 2,7 | |
| ANDALUCÍA | 2.562 | 2.872 | 5.232 | 182,2 | 13,0 | 15,1 | 26,4 | 175,5 |
| 35 Palmas (Las) 38 S. C. Tenerife | | | | | | | | |
| CANARIAS | | | | | | | | |
| SUMA PROV. EST. OTRAS PROVINC. | 7.541 | 7.261 | 8.378 | 115,4 | 32,7 | 32,6 | 39,1 | 120,1 |
| ESPAÑA | 7.541 | 7.261 | 8.378 | 115,4 | 32,7 | 32,6 | 39,1 | 120,1 |

AVANCES DE SUPERFICIE Y PRODUCCIÓN

ARROZ

2011 NOVIEMBRE

| PROVINCIAS Y CC-AA | SUPERFICIES (HA) | | | | PRODUCCIONES (1000 TM) | | | |
|---|-----------------------|-----------------------|-----------------------|----------|------------------------|----------------------|----------------------|----------|
| | 2009 | 2010 | 2011 | 2011 | 2009 | 2010 | 2011 | 2011 |
| | DEFINITIVO | PROVISIONAL | 11 | 2010=100 | DEFINITIVO | PROVISIONAL | 11 | 2010=100 |
| 15 A Coruña 27 Lugo 32 Ourense 36 Pontevedra | | | | | | | | |
| GALICIA | | | | | | | | |
| 33 P. DE ASTURIAS | | | | | | | | |
| 39 CANTABRIA | | | | | | | | |
| 1 Álava 20 Guipúzcoa 48 Vizcaya | | | | | | | | |
| PAIS VASCO | | | | | | | | |
| 31 NAVARRA | 2.143 | 2.355 | 2.450 | 104,0 | 15,9 | 15,4 | 17,1 | 110,7 |
| 26 LA RIOJA | | | | | | | | |
| 22 Huesca 44 Teruel 50 Zaragoza | 8.767 46 3.911 | 9.576 60 4.115 | 9.541 73 4.400 | | 55,8 0,3 22,5 | 55,5 0,3 21,5 | 57,0 0,4 21,1 | |
| ARAGÓN | 12.724 | 13.751 | 14.014 | 101,9 | 78,6 | 77,4 | 78,5 | 101,5 |
| 8 Barcelona 17 Girona 25 Lleida 43 Tarragona | 804 44 20.567 | 851 46 20.567 | 892 30 19.942 | | 5,0 0,3 137,0 | 5,3 0,3 137,0 | 5,5 0,2 115,7 | |
| CATALUÑA | 21.415 | 21.464 | 20.864 | 97,2 | 142,3 | 142,6 | 121,3 | 85,1 |
| 7 BALEARES | 44 | 44 | 60 | 136,4 | 0,2 | 0,2 | 0,2 | 140,0 |
| 5 Ávila 9 Burgos 24 León 34 Palencia 37 Salamanca 40 Segovia 42 Soria 47 Valladolid 49 Zamora | | | | | | | | |
| CASTILLA Y LEÓN | | | | | | | | |
| 28 MADRID | | | | | | | | |
| 2 Albacete 13 Ciudad Real 16 Cuenca 19 Guadalajara 45 Toledo | 126 132 163 | | | | 0,8 0,9 1,1 | | | |
| CASTILLA-MANCHA | 126 | 132 | 163 | 123,5 | 0,8 | 0,9 | 1,1 | 124,6 |
| 3 Alicante 12 Castellón 46 Valencia | 262 136 14.825 | 270 153 14.825 | 270 153 15.175 | | 0,8 0,7 116,7 | 1,1 1,0 114,0 | 1,1 1,0 121,5 | |
| C. VALENCIANA | 15.223 | 15.248 | 15.598 | 102,3 | 118,2 | 116,1 | 123,5 | 106,4 |
| 30 R. DE MURCIA | 398 | 400 | 428 | 107,0 | 1,7 | 1,7 | 1,9 | 117,0 |
| 6 Badajoz 10 Cáceres | 23.649 5.967 | 24.000 5.950 | 23.360 5.958 | | 181,0 43,5 | 177,0 41,5 | 173,0 42,0 | |
| EXTREMADURA | 29.616 | 29.950 | 29.318 | 97,9 | 224,5 | 218,5 | 215,0 | 98,4 |
| 4 Almería 11 Cádiz 14 Córdoba 18 Granada 21 Huelva 23 Jaén 29 Málaga 41 Sevilla | 2.872 20 34.621 | 2.853 24 36.300 | 2.780 28 36.517 | | 22,8 0,2 308,6 | 21,4 0,2 332,1 | 23,2 0,3 337,8 | |
| ANDALUCÍA | 37.513 | 39.177 | 39.325 | 100,4 | 331,6 | 353,8 | 361,2 | 102,1 |
| 35 Palmas (Las) 38 S. C. Tenerife | | | | | | | | |
| CANARIAS | | | | | | | | |
| SUMA PROV. EST. OTRAS PROVINC. | 119.202 | 122.521 | 122.220 | 99,8 | 913,8 | 926,4 | 919,9 | 99,3 |
| ESPAÑA | 119.202 | 122.521 | 122.220 | 99,8 | 913,8 | 926,4 | 919,9 | 99,3 |

AVANCES DE SUPERFICIE Y PRODUCCIÓN

JUDÍAS SECAS

2011 NOVIEMBRE

| PROVINCIAS Y CC-AA | SUPERFICIES (HA) | | | | PRODUCCIONES (1000 TM) | | | |
|-----------------------------------|------------------|--------------|--------------|--------------|------------------------|-------------|-------------|--------------|
| | 2009 | 2010 | 2011 | 2011 | 2009 | 2010 | 2011 | 2011 |
| | DEFINITIVO | PROVISIONAL | 11 | 2010=100 | DEFINITIVO | PROVISIONAL | 11 | 2010=100 |
| 15 A Coruña | 1.278 | 851 | 837 | | 1,8 | 1,2 | 1,2 | |
| 27 Lugo | 522 | 502 | 540 | | 1,0 | 0,9 | 1,0 | |
| 32 Ourense | 261 | 184 | 169 | | 0,3 | 0,2 | 0,2 | |
| 36 Pontevedra | 432 | 245 | 221 | | 0,4 | 0,2 | 0,2 | |
| GALICIA | 2.493 | 1.782 | 1.766 | 99,1 | 3,5 | 2,6 | 2,6 | 100,4 |
| 33 P. DE ASTURIAS | 920 | 930 | 725 | 78,0 | 0,7 | 0,7 | 1,0 | 153,8 |
| 39 CANTABRIA | 11 | 9 | 9 | 100,0 | 0,0 | 0,0 | 0,0 | |
| 1 Álava | 130 | 113 | 151 | | 0,1 | 0,1 | 0,2 | |
| 20 Guipúzcoa | 275 | 275 | 280 | | 0,2 | 0,2 | 0,4 | |
| 48 Vizcaya | 220 | 220 | 220 | | 0,2 | 0,2 | 0,3 | |
| PAIS VASCO | 625 | 608 | 651 | 107,1 | 0,5 | 0,6 | 0,8 | 138,3 |
| 31 NAVARRA | 158 | 155 | 293 | 189,0 | 0,3 | 0,3 | 0,8 | 236,8 |
| 26 LA RIOJA | 117 | 120 | 120 | 100,0 | 0,2 | 0,2 | 0,2 | 113,2 |
| 22 Huesca | | 10 | 4 | | | 0,0 | 0,0 | |
| 44 Teruel | | | | | | | | |
| 50 Zaragoza | | | | | | | | |
| ARAGÓN | 0 | 10 | 4 | 40,0 | 0,0 | 0,0 | 0,0 | |
| 8 Barcelona | 130 | 80 | 140 | | 0,2 | 0,1 | 0,2 | |
| 17 Girona | 13 | 77 | 34 | | 0,0 | 0,2 | 0,0 | |
| 25 Lleida | 0 | 1 | | | 0,0 | 0,0 | | |
| 43 Tarragona | 27 | 27 | 12 | | 0,1 | 0,1 | 0,0 | |
| CATALUÑA | 170 | 185 | 186 | 100,5 | 0,3 | 0,4 | 0,2 | 64,5 |
| 7 BALEARES | | | | | | | | |
| 5 Ávila | 236 | 214 | 179 | | 0,3 | 0,4 | 0,4 | |
| 9 Burgos | 69 | 65 | 30 | | 0,2 | 0,1 | 0,1 | |
| 24 León | 2.287 | 2.226 | 2.116 | | 5,7 | 5,6 | 5,1 | |
| 34 Palencia | 70 | 37 | 86 | | 0,1 | 0,1 | 0,2 | |
| 37 Salamanca | 41 | 30 | 31 | | 0,1 | 0,1 | 0,1 | |
| 40 Segovia | 30 | 30 | 30 | | 0,1 | 0,1 | 0,1 | |
| 42 Soria | 0 | 1 | 2 | | 0,0 | 0,0 | 0,0 | |
| 47 Valladolid | 82 | 94 | 90 | | 0,2 | 0,2 | 0,3 | |
| 49 Zamora | 58 | 65 | 51 | | 0,1 | 0,1 | 0,1 | |
| CASTILLA Y LEÓN | 2.873 | 2.762 | 2.615 | 94,7 | 6,8 | 6,7 | 6,2 | 93,5 |
| 28 MADRID | | | | | | | | |
| 2 Albacete | 185 | 205 | 155 | | 0,3 | 0,3 | 0,3 | |
| 13 Ciudad Real | 11 | 10 | | | 0,0 | 0,0 | | |
| 16 Cuenca | 6 | | | | 0,0 | | | |
| 19 Guadalajara | | | | | | | | |
| 45 Toledo | 20 | | | | 0,0 | | | |
| CASTILLA-MANCHA | 222 | 215 | 155 | 72,1 | 0,4 | 0,3 | 0,3 | 78,2 |
| 3 Alicante | 1 | 5 | 5 | | 0,0 | 0,0 | 0,0 | |
| 12 Castellón | 8 | 8 | | | 0,0 | 0,0 | | |
| 46 Valencia | 9 | 9 | 9 | | 0,0 | 0,0 | 0,0 | |
| C. VALENCIANA | 18 | 22 | 14 | 63,6 | 0,0 | 0,0 | 0,0 | |
| 30 R. DE MURCIA | 31 | 31 | 3 | 9,7 | 0,1 | 0,1 | 0,0 | 9,2 |
| 6 Badajoz | 84 | 14 | | | 0,2 | 0,0 | | |
| 10 Cáceres | 39 | 27 | 16 | | 0,1 | 0,1 | 0,0 | |
| EXTREMADURA | 123 | 41 | 16 | 39,0 | 0,2 | 0,1 | 0,0 | 41,8 |
| 4 Almería | | | | | | | | |
| 11 Cádiz | 15 | | | | 0,0 | | | |
| 14 Córdoba | | | | | | | | |
| 18 Granada | 9 | 11 | 13 | | 0,0 | 0,0 | 0,0 | |
| 21 Huelva | | | | | | | | |
| 23 Jaén | 1 | | | | 0,0 | | | |
| 29 Málaga | 47 | | | | 0,0 | | | |
| 41 Sevilla | | | 1 | | | | 0,0 | |
| ANDALUCÍA | 72 | 11 | 14 | 127,3 | 0,1 | 0,0 | 0,0 | |
| 35 Palmas (Las) | 75 | 75 | 60 | | 0,1 | 0,1 | 0,1 | |
| 38 S. C. Tenerife | 74 | 75 | 76 | | 0,1 | 0,1 | 0,1 | |
| CANARIAS | 149 | 150 | 136 | 90,7 | 0,1 | 0,1 | 0,1 | 89,7 |
| SUMA PROV. EST. OTRAS PROVINC. | 7.982 | 7.031 | 6.707 | 95,4 | 13,2 | 12,0 | 12,3 | 102,2 |
| ESPAÑA | 7.982 | 7.031 | 6.707 | 95,4 | 13,2 | 12,0 | 12,3 | 102,2 |

AVANCES DE SUPERFICIE Y PRODUCCIÓN

HABAS SECAS

2011 NOVIEMBRE

| PROVINCIAS Y CC-AA | SUPERFICIES (HA) | | | | PRODUCCIONES (1000 TM) | | | |
|--------------------------|------------------|---------------|---------------|--------------|------------------------|-------------|------|----------|
| | 2010 | 2011 | 2012 | 2012 | 2010 | 2011 | 2012 | 2012 |
| | PROVISIONAL | PROVISIONAL | | 2011=100 | PROVISIONAL | PROVISIONAL | | 2011=100 |
| 15 A Coruña | | | | | | | | |
| 27 Lugo | | | | | | | | |
| 32 Ourense | | | | | | | | |
| 36 Pontevedra | | | | | | | | |
| GALICIA | | | | | | | | |
| 33 P. DE ASTURIAS | | | | | | | | |
| 39 CANTABRIA | | | | | | | | |
| 1 Álava | 25 | 380 | 100 | | 0,1 | 1,4 | | |
| 20 Guipúzcoa | | | | | | | | |
| 48 Vizcaya | | | | | | | | |
| PAIS VASCO | 25 | 380 | 100 | 26,3 | 0,1 | 1,4 | | |
| 31 NAVARRA | 956 | 1.423 | 2.000 | 140,5 | 2,7 | 3,5 | | |
| 26 LA RIOJA | 14 | 30 | 30 | 100,0 | 0,0 | 0,1 | | |
| 22 Huesca | 12 | 21 | | | 0,0 | 0,0 | | |
| 44 Teruel | 17 | 17 | | | 0,0 | 0,0 | | |
| 50 Zaragoza | 500 | 400 | 400 | | 1,0 | 0,7 | | |
| ARAGÓN | 529 | 438 | 400 | 91,3 | 1,1 | 0,8 | | |
| 8 Barcelona | 38 | 39 | 20 | | 0,1 | 0,1 | | |
| 17 Girona | 59 | 120 | 120 | | 0,1 | 0,2 | | |
| 25 Lleida | 11 | 9 | 8 | | 0,0 | 0,0 | | |
| 43 Tarragona | 14 | 5 | 5 | | 0,0 | 0,0 | | |
| CATALUÑA | 122 | 173 | 153 | 88,4 | 0,2 | 0,3 | | |
| 7 BALEARES | 1.100 | 1.600 | 1.600 | 100,0 | 1,0 | 1,3 | | |
| 5 Ávila | 1 | 1 | | | 0,0 | 0,0 | | |
| 9 Burgos | 192 | 397 | 450 | | 0,3 | 0,7 | | |
| 24 León | | | | | | | | |
| 34 Palencia | | 6 | | | | 0,0 | | |
| 37 Salamanca | | | | | | | | |
| 40 Segovia | | | | | | | | |
| 42 Soria | | | | | | | | |
| 47 Valladolid | 41 | 52 | | | 0,1 | 0,1 | | |
| 49 Zamora | | | | | | | | |
| CASTILLA Y LEÓN | 234 | 456 | 450 | 98,7 | 0,4 | 0,9 | | |
| 28 MADRID | 2 | 36 | 36 | 100,0 | 0,0 | 0,0 | | |
| 2 Albacete | 19 | 24 | 20 | | 0,0 | 0,0 | | |
| 13 Ciudad Real | 217 | 217 | 5 | | 0,2 | 0,2 | | |
| 16 Cuenca | 2 | | | | 0,0 | | | |
| 19 Guadalajara | 5 | | | | 0,0 | | | |
| 45 Toledo | 40 | 44 | 15 | | 0,0 | 0,0 | | |
| CASTILLA-MANCHA | 283 | 285 | 40 | 14,0 | 0,3 | 0,3 | | |
| 3 Alicante | 110 | 60 | 60 | | 0,2 | 0,1 | | |
| 12 Castellón | 2 | 2 | | | 0,0 | 0,0 | | |
| 46 Valencia | 2 | 1 | 1 | | 0,0 | 0,0 | | |
| C. VALENCIANA | 114 | 63 | 61 | 96,8 | 0,2 | 0,1 | | |
| 30 R. DE MURCIA | 38 | 35 | 35 | 100,0 | 0,1 | 0,0 | | |
| 6 Badajoz | 2.424 | 2.500 | 2.600 | | 1,5 | 1,8 | | |
| 10 Cáceres | 75 | 60 | 60 | | 0,0 | 0,0 | | |
| EXTREMADURA | 2.499 | 2.560 | 2.660 | 103,9 | 1,5 | 1,8 | | |
| 4 Almería | 9 | 11 | 11 | | 0,0 | 0,0 | | |
| 11 Cádiz | 3.890 | 4.008 | 3.200 | | 3,7 | 1,6 | | |
| 14 Córdoba | 6.335 | 4.040 | 4.375 | | 7,6 | 4,8 | | |
| 18 Granada | 220 | 278 | 278 | | 0,3 | 0,5 | | |
| 21 Huelva | 85 | 140 | 140 | | 0,2 | 0,2 | | |
| 23 Jaén | 589 | 449 | 449 | | 0,9 | 0,7 | | |
| 29 Málaga | 3.000 | 3.868 | 3.800 | | 5,4 | 9,1 | | |
| 41 Sevilla | 5.515 | 6.675 | 7.000 | | 10,2 | 14,2 | | |
| ANDALUCÍA | 19.643 | 19.469 | 19.253 | 98,9 | 28,4 | 31,2 | | |
| 35 Palmas (Las) | 15 | 15 | 15 | | 0,0 | 0,0 | | |
| 38 S. C. Tenerife | 30 | 30 | 30 | | 0,0 | 0,0 | | |
| CANARIAS | 45 | 45 | 45 | 100,0 | 0,0 | 0,0 | | |
| SUMA PROV. EST. | 25.604 | 26.993 | 26.863 | 99,5 | 36,0 | 41,9 | | |
| OTRAS PROVINC. | | | 88 | 0,0 | | | | |
| ESPAÑA | 25.604 | 26.993 | 26.951 | 99,8 | 36,0 | 41,9 | | |

AVANCES DE SUPERFICIE Y PRODUCCIÓN

GUISANTES SECOS

2011 NOVIEMBRE

| PROVINCIAS Y CC-AA | SUPERFICIES (HA) | | | | PRODUCCIONES (1000 TM) | | | |
|---|---|---|------------------------------|--------------|--|--|------|----------|
| | 2010 | 2011 | 2012 | 2012 | 2010 | 2011 | 2012 | 2012 |
| | PROVISIONAL | PROVISIONAL | | 2011=100 | PROVISIONAL | PROVISIONAL | | 2011=100 |
| 15 A Coruña 27 Lugo 32 Ourense 36 Pontevedra | | | | | | | | |
| GALICIA | | | | | | | | |
| 33 P. DE ASTURIAS | | | | | | | | |
| 39 CANTABRIA | | | | | | | | |
| 1 Álava 20 Guipúzcoa 48 Vizcaya | 615 | 514 | 514 | | 1,5 | 1,4 | | |
| PAIS VASCO | 615 | 514 | 514 | 100,0 | 1,5 | 1,4 | | |
| 31 NAVARRA | 2.062 | 2.981 | 3.250 | 109,0 | 4,2 | 5,4 | | |
| 26 LA RIOJA | 350 | 200 | 300 | 150,0 | 0,6 | 0,4 | | |
| 22 Huesca 44 Teruel 50 Zaragoza | 2.955 7.506 7.687 | 8.578 10.990 12.100 | 2.800 10.990 12.100 | | 9,1 7,2 6,8 | 16,9 9,3 14,7 | | |
| ARAGÓN | 18.148 | 31.668 | 25.890 | 81,8 | 23,1 | 40,8 | | |
| 8 Barcelona 17 Girona 25 Lleida 43 Tarragona | 109 59 320 24 | 110 99 300 | 200 | | 0,2 0,1 0,4 0,0 | 0,2 0,2 0,4 | | |
| CATALUÑA | 512 | 509 | 200 | 39,3 | 0,7 | 0,8 | | |
| 7 BALEARES | 730 | 620 | 620 | 100,0 | 0,7 | 0,5 | | |
| 5 Ávila 9 Burgos 24 León 34 Palencia 37 Salamanca 40 Segovia 42 Soria 47 Valladolid 49 Zamora | 1.641 9.750 3.480 14.206 2.343 2.300 7.415 28.338 6.893 | 1.076 8.280 3.465 11.595 1.834 1.725 7.204 23.826 6.954 | 8.500 9.300 | | 1,3 15,0 3,7 21,3 1,8 1,1 7,4 36,3 7,2 | 1,0 12,4 3,6 11,7 2,0 0,9 2,2 40,2 9,5 | | |
| CASTILLA Y LEÓN | 76.366 | 65.959 | 47.400 | 71,9 | 95,1 | 83,4 | | |
| 28 MADRID | 4.648 | 4.525 | 4.525 | 100,0 | 11,6 | 6,2 | | |
| 2 Albacete 13 Ciudad Real 16 Cuenca 19 Guadalajara 45 Toledo | 32.472 11.757 11.867 4.155 11.565 | 48.624 11.750 20.000 4.198 11.566 | 28.500 18.600 | | 49,3 9,8 12,4 5,9 9,3 | 24,6 11,8 10,5 6,3 9,3 | | |
| CASTILLA-MANCHA | 71.816 | 96.138 | 59.069 | 61,4 | 86,7 | 62,5 | | |
| 3 Alicante 12 Castellón 46 Valencia | 35 3 470 | 25 3 490 | 20 | | 0,1 0,0 0,5 | 0,1 0,7 | | |
| C. VALENCIANA | 508 | 515 | 20 | 3,9 | 0,6 | 0,8 | | |
| 30 R. DE MURCIA | 1.247 | 1.247 | 1.247 | 100,0 | 0,8 | 0,8 | | |
| 6 Badajoz 10 Cáceres | 15.100 750 | 19.900 650 | | | 16,6 0,7 | 28,0 0,7 | | |
| EXTREMADURA | 15.850 | 20.550 | | | 17,3 | 28,7 | | |
| 4 Almería 11 Cádiz 14 Córdoba 18 Granada 21 Huelva 23 Jaén 29 Málaga 41 Sevilla | 475 380 1.863 2.820 360 467 1.520 1.550 | 512 680 2.025 2.500 240 380 1.471 1.475 | 513 650 2.040 2.500 | | 0,2 0,3 2,2 2,4 0,6 0,4 2,2 1,4 | 0,6 0,8 2,4 1,4 0,3 0,3 1,7 1,6 | | |
| ANDALUCÍA | 9.435 | 9.283 | 7.583 | 81,7 | 9,8 | 9,1 | | |
| 35 Palmas (Las) 38 S. C. Tenerife | 40 3 | 35 | 35 | | 0,1 0,0 | 0,0 | | |
| CANARIAS | 43 | 35 | 35 | 100,0 | 0,1 | 0,0 | | |
| SUMA PROV. EST. OTRAS PROVINC. | 202.330 | 234.744 | 150.653 52.115 | 64,2 0,0 | 252,7 | 240,7 | | |
| ESPAÑA | 202.330 | 234.744 | 202.768 | 86,4 | 252,7 | 240,7 | | |

AVANCES DE SUPERFICIE Y PRODUCCIÓN

VEZA

2011 NOVIEMBRE

| PROVINCIAS Y CC-AA | SUPERFICIES (HA) | | | | PRODUCCIONES (1000 TM) | | | |
|-----------------------------------|------------------|-------------|---------|----------|------------------------|-------------|------|----------|
| | 2010 | 2011 | 2012 | 2012 | 2010 | 2011 | 2012 | 2012 |
| | PROVISIONAL | PROVISIONAL | | 2011=100 | PROVISIONAL | PROVISIONAL | | 2011=100 |
| 15 A Coruña | | | | | | | | |
| 27 Lugo | | | | | | | | |
| 32 Ourense | | | | | | | | |
| 36 Pontevedra | | | | | | | | |
| GALICIA | | | | | | | | |
| 33 P. DE ASTURIAS | | | | | | | | |
| 39 CANTABRIA | 5 | 6 | 6 | 100,0 | 0,0 | 0,0 | | |
| 1 Álava | | | | | | | | |
| 20 Guipúzcoa | | | | | | | | |
| 48 Vizcaya | | | | | | | | |
| PAIS VASCO | | | | | | | | |
| 31 NAVARRA | 1.029 | 862 | 1.281 | 148,6 | 1,3 | 0,9 | | |
| 26 LA RIOJA | 12 | 50 | 50 | 100,0 | 0,0 | 0,1 | | |
| 22 Huesca | 6.466 | 5.658 | 5.900 | | 19,0 | 10,3 | | |
| 44 Teruel | 3.682 | 3.351 | 3.351 | | 1,5 | 1,6 | | |
| 50 Zaragoza | 280 | 16.800 | 16.800 | | 0,3 | 15,3 | | |
| ARAGÓN | 10.428 | 25.809 | 26.051 | 100,9 | 20,8 | 27,2 | | |
| 8 Barcelona | 31 | 28 | 34 | | 0,0 | 0,0 | | |
| 17 Girona | 9 | 19 | 19 | | 0,0 | 0,0 | | |
| 25 Lleida | 160 | 165 | 160 | | 0,1 | 0,1 | | |
| 43 Tarragona | 18 | 26 | 38 | | 0,0 | 0,0 | | |
| CATALUÑA | 218 | 238 | 251 | 105,5 | 0,2 | 0,2 | | |
| 7 BALEARES | | | | | | | | |
| 5 Ávila | 495 | 505 | 550 | | 0,4 | 0,4 | | |
| 9 Burgos | 10.760 | 13.500 | 13.500 | | 15,0 | 17,6 | | |
| 24 León | 1.852 | 2.190 | 2.225 | | 1,5 | 1,9 | | |
| 34 Palencia | 5.309 | 6.025 | 11.000 | | 7,4 | 8,0 | | |
| 37 Salamanca | 1.185 | 1.136 | 1.100 | | 0,8 | 1,1 | | |
| 40 Segovia | 3.000 | 2.666 | 2.600 | | 2,4 | 1,9 | | |
| 42 Soria | 1.495 | 2.349 | 2.000 | | 1,5 | 1,4 | | |
| 47 Valladolid | 4.019 | 4.620 | 4.150 | | 4,4 | 6,3 | | |
| 49 Zamora | 4.348 | 5.281 | 5.250 | | 3,0 | 4,0 | | |
| CASTILLA Y LEÓN | 32.463 | 38.272 | 42.375 | 110,7 | 36,5 | 42,7 | | |
| 28 MADRID | 1.464 | 563 | 563 | 100,0 | 1,5 | 0,9 | | |
| 2 Albacete | 5.432 | 6.099 | 6.750 | | 5,6 | 4,4 | | |
| 13 Ciudad Real | 7.265 | 7.205 | 8.100 | | 4,9 | 6,2 | | |
| 16 Cuenca | 3.805 | 3.800 | 3.500 | | 3,7 | 2,5 | | |
| 19 Guadalajara | 1.144 | 1.358 | 1.358 | | 2,1 | 2,0 | | |
| 45 Toledo | 7.271 | 7.271 | 8.498 | | 4,9 | 5,2 | | |
| CASTILLA-MANCHA | 24.917 | 25.733 | 28.206 | 109,6 | 21,2 | 20,3 | | |
| 3 Alicante | 125 | 230 | 350 | | 0,1 | 0,1 | | |
| 12 Castellón | 30 | 30 | 30 | | 0,0 | 0,0 | | |
| 46 Valencia | 310 | 243 | 247 | | 0,2 | 0,3 | | |
| C. VALENCIANA | 465 | 503 | 627 | 124,7 | 0,3 | 0,4 | | |
| 30 R. DE MURCIA | 703 | 842 | 842 | 100,0 | 0,3 | 0,4 | | |
| 6 Badajoz | 2.100 | 2.700 | 2.700 | | 1,2 | 1,9 | | |
| 10 Cáceres | 106 | 110 | 100 | | 0,1 | 0,1 | | |
| EXTREMADURA | 2.206 | 2.810 | 2.800 | 99,6 | 1,3 | 2,0 | | |
| 4 Almería | 1.312 | 1.378 | 1.378 | | 0,5 | 1,8 | | |
| 11 Cádiz | 190 | 329 | 325 | | 0,2 | 0,3 | | |
| 14 Córdoba | 237 | 430 | 430 | | 0,2 | 0,4 | | |
| 18 Granada | 3.070 | 3.000 | 3.000 | | 2,5 | 1,7 | | |
| 21 Huelva | 20 | 37 | 35 | | 0,0 | 0,0 | | |
| 23 Jaén | 483 | 462 | 462 | | 0,5 | 0,5 | | |
| 29 Málaga | 1.050 | 1.068 | 1.100 | | 1,6 | 1,9 | | |
| 41 Sevilla | 260 | 200 | 175 | | 0,2 | 0,2 | | |
| ANDALUCÍA | 6.622 | 6.904 | 6.905 | 100,0 | 5,8 | 6,8 | | |
| 35 Palmas (Las) | | | | | | | | |
| 38 S. C. Tenerife | 2 | 2 | 2 | | 0,0 | 0,0 | | |
| CANARIAS | 2 | 2 | 2 | 100,0 | 0,0 | 0,0 | | |
| SUMA PROV. EST. OTRAS PROVINC. | 80.534 | 102.594 | 109.959 | 107,2 | 89,3 | 102,0 | | |
| ESPAÑA | 80.534 | 102.594 | 109.959 | 107,2 | 89,3 | 102,0 | | |

AVANCES DE SUPERFICIE Y PRODUCCIÓN

ALTRAMUZ DULCE

2011 NOVIEMBRE

| PROVINCIAS Y CC-AA | SUPERFICIES (HA) | | | | PRODUCCIONES (1000 TM) | | | |
|--------------------------|------------------|--------------|--------------|--------------|------------------------|-------------|------|----------|
| | 2010 | 2011 | 2012 | 2012 | 2010 | 2011 | 2012 | 2012 |
| | PROVISIONAL | PROVISIONAL | | 2011=100 | PROVISIONAL | PROVISIONAL | | 2011=100 |
| 15 A Coruña | | | | | | | | |
| 27 Lugo | | | | | | | | |
| 32 Ourense | | | | | | | | |
| 36 Pontevedra | | | | | | | | |
| GALICIA | | | | | | | | |
| 33 P. DE ASTURIAS | | | | | | | | |
| 39 CANTABRIA | | | | | | | | |
| 1 Álava | | | | | | | | |
| 20 Guipúzcoa | | | | | | | | |
| 48 Vizcaya | | | | | | | | |
| PAIS VASCO | | | | | | | | |
| 31 NAVARRA | | | | | | | | |
| 26 LA RIOJA | | | | | | | | |
| 22 Huesca | | | | | | | | |
| 44 Teruel | | | | | | | | |
| 50 Zaragoza | | | | | | | | |
| ARAGÓN | | | | | | | | |
| 8 Barcelona | | | | | | | | |
| 17 Girona | | 25 | | | | 0,0 | | |
| 25 Lleida | | | | | | | | |
| 43 Tarragona | | | | | | | | |
| CATALUÑA | | 25 | | | | 0,0 | | |
| 7 BALEARES | 2 | | | | | 0,0 | | |
| 5 Ávila | 6 | 3 | | | 0,0 | 0,0 | | |
| 9 Burgos | | 17 | | | | 0,0 | | |
| 24 León | 1.967 | 2.294 | | | 1,2 | 1,9 | | |
| 34 Palencia | 1.223 | 1.358 | | | 0,4 | 0,4 | | |
| 37 Salamanca | 5 | | | | 0,0 | | | |
| 40 Segovia | 50 | 92 | | | 0,0 | 0,0 | | |
| 42 Soria | | 2 | | | | 0,0 | | |
| 47 Valladolid | 68 | 54 | | | 0,1 | 0,1 | | |
| 49 Zamora | 289 | 298 | | | 0,2 | 0,2 | | |
| CASTILLA Y LEÓN | 3.608 | 4.118 | | | 1,9 | 2,6 | | |
| 28 MADRID | | | | | | | | |
| 2 Albacete | | | | | | | | |
| 13 Ciudad Real | 37 | 40 | 7 | | 0,0 | 0,0 | | |
| 16 Cuenca | | | | | | | | |
| 19 Guadalajara | | | | | | | | |
| 45 Toledo | 211 | 212 | 127 | | 0,1 | 0,1 | | |
| CASTILLA-MANCHA | 248 | 252 | 134 | 53,2 | 0,1 | 0,1 | | |
| 3 Alicante | | | | | | | | |
| 12 Castellón | | | | | | | | |
| 46 Valencia | | | | | | | | |
| C. VALENCIANA | | | | | | | | |
| 30 R. DE MURCIA | | | | | | | | |
| 6 Badajoz | 1.030 | 1.440 | | | 0,6 | 1,0 | | |
| 10 Cáceres | 420 | 820 | | | 0,2 | 0,5 | | |
| EXTREMADURA | 1.450 | 2.260 | | | 0,9 | 1,5 | | |
| 4 Almería | | | | | | | | |
| 11 Cádiz | | | | | | | | |
| 14 Córdoba | 62 | 77 | 80 | | 0,1 | 0,1 | | |
| 18 Granada | | | | | | | | |
| 21 Huelva | 310 | 475 | 475 | | 0,3 | 0,5 | | |
| 23 Jaén | | | | | | | | |
| 29 Málaga | 2 | 11 | 12 | | 0,0 | 0,0 | | |
| 41 Sevilla | 250 | 550 | 550 | | 0,2 | 0,5 | | |
| ANDALUCÍA | 624 | 1.113 | 1.117 | 100,4 | 0,7 | 1,0 | | |
| 35 Palmas (Las) | | | | | | | | |
| 38 S. C. Tenerife | 90 | 90 | 90 | | 0,1 | 0,1 | | |
| CANARIAS | 90 | 90 | 90 | 100,0 | 0,1 | 0,1 | | |
| SUMA PROV. EST. | 6.022 | 7.858 | 1.341 | 17,1 | 3,6 | 5,4 | | |
| OTRAS PROVINC. | | | 6.764 | 0,0 | | | | |
| ESPAÑA | 6.022 | 7.858 | 8.105 | 103,1 | 3,6 | 5,4 | | |

AVANCES DE SUPERFICIE Y PRODUCCIÓN

YEROS

2011 NOVIEMBRE

| PROVINCIAS Y CC-AA | SUPERFICIES (HA) | | | | PRODUCCIONES (1000 TM) | | | |
|---|---|--|--|--------------|---|---|------|----------|
| | 2010 | 2011 | 2012 | 2012 | 2010 | 2011 | 2012 | 2012 |
| | PROVISIONAL | PROVISIONAL | | 2011=100 | PROVISIONAL | PROVISIONAL | | 2011=100 |
| 15 A Coruña 27 Lugo 32 Ourense 36 Pontevedra | | | | | | | | |
| GALICIA | | | | | | | | |
| 33 P. DE ASTURIAS | | | | | | | | |
| 39 CANTABRIA | | | | | | | | |
| 1 Álava 20 Guipúzcoa 48 Vizcaya | | | | | | | | |
| PAIS VASCO | | | | | | | | |
| 31 NAVARRA | 5 | 4 | 5 | 125,0 | 0,0 | 0,0 | | |
| 26 LA RIOJA | | 10 | 10 | 100,0 | | 0,0 | | |
| 22 Huesca 44 Teruel 50 Zaragoza | 339 2.590 80 | 464 3.902 9.008 | 502 3.902 9.008 | | 0,7 2,1 0,0 | 0,8 2,0 6,3 | | |
| ARAGÓN | 3.009 | 13.374 | 13.412 | 100,3 | 2,9 | 9,1 | | |
| 8 Barcelona 17 Girona 25 Lleida 43 Tarragona | 130 5 52 18 | 82 5 45 19 | 100 1 46 21 | | 0,1 0,0 0,0 0,0 | 0,1 0,0 0,0 0,0 | | |
| CATALUÑA | 205 | 146 | 168 | 114,7 | 0,2 | 0,2 | | |
| 7 BALEARES | | | | | | | | |
| 5 Ávila 9 Burgos 24 León 34 Palencia 37 Salamanca 40 Segovia 42 Soria 47 Valladolid 49 Zamora | 36 5.600 1 609 32 210 1.306 1.905 144 | 48 4.290 1 494 105 256 1.176 2.037 149 | 50 4.500 2 530 100 250 1.000 1.500 140 | | 0,0 7,3 0,0 0,9 0,0 0,2 1,3 1,9 0,1 | 0,0 5,1 0,0 0,9 0,1 0,2 1,2 3,1 0,1 | | |
| CASTILLA Y LEÓN | 9.842 | 8.556 | 8.072 | 94,3 | 11,8 | 10,7 | | |
| 28 MADRID | 195 | 214 | 214 | 100,0 | 0,2 | 0,2 | | |
| 2 Albacete 13 Ciudad Real 16 Cuenca 19 Guadalajara 45 Toledo | 3.953 3.838 6.578 1.329 8.525 | 5.523 3.836 8.500 1.445 8.525 | 6.300 5.000 6.500 1.445 11.411 | | 3,3 2,4 6,6 1,3 6,0 | 4,1 2,9 9,0 2,2 7,2 | | |
| CASTILLA-MANCHA | 24.223 | 27.829 | 30.656 | 110,2 | 19,6 | 25,4 | | |
| 3 Alicante 12 Castellón 46 Valencia | 200 10 70 | 190 7 236 | 260 10 213 | | 0,1 0,0 0,0 | 0,1 0,0 0,1 | | |
| C. VALENCIANA | 280 | 433 | 483 | 111,5 | 0,1 | 0,2 | | |
| 30 R. DE MURCIA | 20 | 20 | 20 | 100,0 | 0,0 | 0,0 | | |
| 6 Badajoz 10 Cáceres | 91 600 | 600 600 | 600 600 | | 0,0 0,0 | 0,3 0,3 | | |
| EXTREMADURA | 91 | 600 | 600 | 100,0 | 0,0 | 0,3 | | |
| 4 Almería 11 Cádiz 14 Córdoba 18 Granada 21 Huelva 23 Jaén 29 Málaga 41 Sevilla | 859 3 900 900 4 65 | 1.100 35 1.600 1.600 20 55 | 1.121 35 1.600 1.600 20 75 | | 0,5 0,0 0,6 0,0 0,0 0,0 | 1,3 0,0 1,0 0,0 0,1 | | |
| ANDALUCÍA | 1.831 | 2.810 | 2.851 | 101,5 | 1,2 | 2,4 | | |
| 35 Palmas (Las) 38 S. C. Tenerife | | | | | | | | |
| CANARIAS | | | | | | | | |
| SUMA PROV. EST. OTRAS PROVINC. | 39.701 | 53.996 | 56.491 | 104,6 | 35,9 | 48,6 | | |
| ESPAÑA | 39.701 | 53.996 | 56.491 | 104,6 | 35,9 | 48,6 | | |

AVANCES DE SUPERFICIE Y PRODUCCIÓN

PATATA EXTRATEMPRANA

2011 NOVIEMBRE

| PROVINCIAS Y CC-AA | SUPERFICIES (HA) | | | | PRODUCCIONES (1000 TM) | | | |
|-----------------------------------|------------------|--------------|--------------|--------------|------------------------|-------------|------|----------|
| | 2010 | 2011 | 2012 | 2012 | 2010 | 2011 | 2012 | 2012 |
| | PROVISIONAL | PROVISIONAL | | 2011=100 | PROVISIONAL | PROVISIONAL | | 2011=100 |
| 15 A Coruña | 15 | 29 | 31 | | 0,3 | 0,5 | | |
| 27 Lugo | | | | | | | | |
| 32 Ourense | | | | | | | | |
| 36 Pontevedra | | 32 | 33 | | | 0,5 | | |
| GALICIA | 15 | 61 | 64 | 106,0 | 0,3 | 0,9 | | |
| 33 P. DE ASTURIAS | | | | | | | | |
| 39 CANTABRIA | | | | | | | | |
| 1 Álava | | | | | | | | |
| 20 Guipúzcoa | | | | | | | | |
| 48 Vizcaya | | | | | | | | |
| PAIS VASCO | | | | | | | | |
| 31 NAVARRA | | | | | | | | |
| 26 LA RIOJA | | | | | | | | |
| 22 Huesca | | | | | | | | |
| 44 Teruel | | | | | | | | |
| 50 Zaragoza | | | | | | | | |
| ARAGÓN | | | | | | | | |
| 8 Barcelona | | | | | | | | |
| 17 Girona | 16 | 16 | 16 | | 0,3 | 0,3 | | |
| 25 Lleida | | | | | | | | |
| 43 Tarragona | | 6 | 6 | | | 0,1 | | |
| CATALUÑA | 16 | 22 | 22 | 100,0 | 0,3 | 0,5 | | |
| 7 BALEARES | 260 | 260 | 260 | 100,0 | 7,7 | 4,4 | | |
| 5 Ávila | | | | | | | | |
| 9 Burgos | | | | | | | | |
| 24 León | | | | | | | | |
| 34 Palencia | | | | | | | | |
| 37 Salamanca | | | | | | | | |
| 40 Segovia | | | | | | | | |
| 42 Soria | | | | | | | | |
| 47 Valladolid | | | | | | | | |
| 49 Zamora | | | | | | | | |
| CASTILLA Y LEÓN | | | | | | | | |
| 28 MADRID | | | | | | | | |
| 2 Albacete | | | | | | | | |
| 13 Ciudad Real | | | | | | | | |
| 16 Cuenca | | | | | | | | |
| 19 Guadalajara | | | | | | | | |
| 45 Toledo | | | | | | | | |
| CASTILLA-MANCHA | | | | | | | | |
| 3 Alicante | | | | | | | | |
| 12 Castellón | | | | | | | | |
| 46 Valencia | 21 | 19 | 19 | | 0,5 | 0,6 | | |
| C. VALENCIANA | 21 | 19 | 19 | 100,0 | 0,5 | 0,6 | | |
| 30 R. DE MURCIA | 331 | 331 | 331 | 100,0 | 8,1 | 8,1 | | |
| 6 Badajoz | | | | | | | | |
| 10 Cáceres | | | | | | | | |
| EXTREMADURA | | | | | | | | |
| 4 Almería | 90 | 50 | 50 | | 1,8 | 1,1 | | |
| 11 Cádiz | 605 | 605 | 605 | | 12,5 | 13,2 | | |
| 14 Córdoba | | | | | | | | |
| 18 Granada | 120 | 70 | 70 | | 4,8 | 2,8 | | |
| 21 Huelva | 8 | 25 | 25 | | 0,1 | 0,4 | | |
| 23 Jaén | | | | | | | | |
| 29 Málaga | 600 | 580 | 550 | | 12,0 | 15,1 | | |
| 41 Sevilla | 100 | 150 | 350 | | 2,1 | 2,8 | | |
| ANDALUCÍA | 1.523 | 1.480 | 1.650 | 111,5 | 33,3 | 35,3 | | |
| 35 Palmas (Las) | 530 | 450 | 450 | | 13,0 | 11,0 | | |
| 38 S. C. Tenerife | 600 | 600 | 600 | | 8,0 | 10,5 | | |
| CANARIAS | 1.130 | 1.050 | 1.050 | 100,0 | 21,0 | 21,5 | | |
| SUMA PROV. EST. OTRAS PROVINC. | 3.296 | 3.222 | 3.396 | 105,4 | 71,2 | 71,3 | | |
| ESPAÑA | 3.296 | 3.222 | 3.396 | 105,4 | 71,2 | 71,3 | | |

AVANCES DE SUPERFICIE Y PRODUCCIÓN

PATATA TARDÍA

2011 NOVIEMBRE

| PROVINCIAS Y CC-AA | SUPERFICIES (HA) | | | | PRODUCCIONES (1000 TM) | | | |
|-----------------------------------|------------------|---------------|---------------|--------------|------------------------|--------------|--------------|--------------|
| | 2009 | 2010 | 2011 | 2011 | 2009 | 2010 | 2011 | 2011 |
| | DEFINITIVO | PROVISIONAL | 11 | 2010=100 | DEFINITIVO | PROVISIONAL | 11 | 2010=100 |
| 15 A Coruña | 55 | 50 | 53 | | 1,3 | 1,1 | 1,1 | |
| 27 Lugo | 685 | 690 | 626 | | 14,5 | 14,6 | 11,8 | |
| 32 Ourense | 613 | 553 | 627 | | 14,7 | 13,2 | 13,3 | |
| 36 Pontevedra | 22 | 21 | 21 | | 0,5 | 0,5 | 0,4 | |
| GALICIA | 1.375 | 1.314 | 1.327 | 101,0 | 30,9 | 29,4 | 26,6 | 90,4 |
| 33 P. DE ASTURIAS | | 50 | | | | 1,0 | | |
| 39 CANTABRIA | 3 | 250 | 250 | 100,0 | 0,1 | 8,9 | 8,9 | 100,2 |
| 1 Álava | 838 | 652 | 684 | | 32,1 | 19,0 | 20,5 | |
| 20 Guipúzcoa | | | | | | | | |
| 48 Vizcaya | 10 | 10 | 10 | | 0,2 | 0,2 | 0,2 | |
| PAIS VASCO | 848 | 662 | 694 | 104,8 | 32,3 | 19,2 | 20,7 | 108,1 |
| 31 NAVARRA | 445 | 349 | 362 | 103,7 | 9,5 | 7,5 | 8,3 | 111,5 |
| 26 LA RIOJA | 717 | 520 | 640 | 123,1 | 37,4 | 27,0 | 33,5 | 124,1 |
| 22 Huesca | | | | | | | | |
| 44 Teruel | 268 | 263 | 231 | | 6,5 | 6,7 | 6,9 | |
| 50 Zaragoza | 1 | | | | 0,0 | | | |
| ARAGÓN | 269 | 263 | 231 | 87,8 | 6,6 | 6,7 | 6,9 | 103,0 |
| 8 Barcelona | 133 | 121 | 66 | | 2,6 | 2,3 | 1,3 | |
| 17 Girona | 49 | 49 | 74 | | 0,9 | 0,9 | 1,6 | |
| 25 Lleida | 190 | 200 | 160 | | 3,8 | 3,8 | 3,6 | |
| 43 Tarragona | 41 | 41 | 39 | | 0,9 | 0,9 | 0,9 | |
| CATALUÑA | 413 | 411 | 339 | 82,5 | 8,2 | 8,0 | 7,4 | 93,1 |
| 7 BALEARES | 184 | 180 | 195 | 108,3 | 5,1 | 5,1 | 5,8 | 113,7 |
| 5 Ávila | 226 | 145 | 960 | | 11,3 | 7,3 | 50,9 | |
| 9 Burgos | 2.137 | 2.000 | 1.900 | | 79,6 | 64,0 | 68,4 | |
| 24 León | 2.150 | 2.150 | 2.200 | | 94,6 | 83,9 | 94,6 | |
| 34 Palencia | 975 | 835 | 859 | | 35,1 | 23,4 | 32,0 | |
| 37 Salamanca | 2.612 | 2.142 | 2.850 | | 117,5 | 85,7 | 114,0 | |
| 40 Segovia | 1.338 | 1.185 | 1.250 | | 57,1 | 47,4 | 50,0 | |
| 42 Soria | 390 | 434 | 433 | | 17,0 | 16,5 | 18,7 | |
| 47 Valladolid | 4.333 | 4.040 | 4.424 | | 224,7 | 181,8 | 243,3 | |
| 49 Zamora | 634 | 784 | 718 | | 29,8 | 36,9 | 34,1 | |
| CASTILLA Y LEÓN | 14.795 | 13.715 | 15.594 | 113,7 | 666,8 | 546,8 | 706,1 | 129,1 |
| 28 MADRID | 19 | 19 | 33 | 173,7 | 0,6 | 0,6 | 1,0 | 167,9 |
| 2 Albacete | 150 | 140 | 135 | | 3,7 | 3,5 | 3,4 | |
| 13 Ciudad Real | 510 | 500 | 500 | | 15,3 | 15,0 | 15,0 | |
| 16 Cuenca | 92 | 100 | 110 | | 1,9 | 2,0 | 1,8 | |
| 19 Guadalajara | | 150 | 150 | | | 3,3 | 3,3 | |
| 45 Toledo | 244 | 225 | 224 | | 4,7 | 4,6 | 4,6 | |
| CASTILLA-MANCHA | 996 | 1.115 | 1.119 | 100,4 | 25,6 | 28,4 | 28,1 | 98,8 |
| 3 Alicante | 157 | 150 | 150 | | 3,1 | 2,5 | 3,8 | |
| 12 Castellón | 229 | 227 | 180 | | 2,9 | 2,9 | 2,6 | |
| 46 Valencia | 40 | 40 | 25 | | 0,6 | 0,6 | 0,5 | |
| C. VALENCIANA | 426 | 417 | 355 | 85,1 | 6,6 | 5,9 | 6,9 | 116,2 |
| 30 R. DE MURCIA | 389 | 389 | 327 | 84,1 | 9,3 | 6,4 | 7,4 | 114,6 |
| 6 Badajoz | | | | | | | | |
| 10 Cáceres | | | | | | | | |
| EXTREMADURA | | | | | | | | |
| 4 Almería | 80 | 79 | 79 | | 1,6 | 1,6 | 1,6 | |
| 11 Cádiz | 584 | 605 | 440 | | 13,9 | 14,6 | 9,7 | |
| 14 Córdoba | 167 | 100 | 70 | | 5,8 | 3,5 | 2,5 | |
| 18 Granada | 61 | 61 | 68 | | 1,2 | 1,2 | 1,3 | |
| 21 Huelva | 150 | 150 | 150 | | 2,7 | 2,6 | 3,0 | |
| 23 Jaén | 152 | 150 | 140 | | 3,3 | 3,2 | 3,0 | |
| 29 Málaga | 525 | 450 | 425 | | 6,9 | 10,4 | 12,3 | |
| 41 Sevilla | 388 | 300 | 300 | | 6,6 | 5,0 | 5,3 | |
| ANDALUCÍA | 2.107 | 1.895 | 1.672 | 88,2 | 42,0 | 42,1 | 38,6 | 91,8 |
| 35 Palmas (Las) | 217 | 217 | 130 | | 3,4 | 3,0 | 2,0 | |
| 38 S. C. Tenerife | 458 | 450 | 450 | | 8,7 | 8,7 | 8,5 | |
| CANARIAS | 675 | 667 | 580 | 87,0 | 12,1 | 11,7 | 10,5 | 89,7 |
| SUMA PROV. EST. OTRAS PROVINC. | 23.661 | 22.216 | 23.718 | 106,8 | 893,0 | 754,6 | 916,7 | 121,5 |
| ESPAÑA | 23.661 | 22.216 | 23.718 | 106,8 | 893,0 | 754,6 | 916,7 | 121,5 |

AVANCES DE SUPERFICIE Y PRODUCCIÓN

PATATA TOTAL

2011 NOVIEMBRE

| PROVINCIAS Y CC-AA | SUPERFICIES (HA) | | | | PRODUCCIONES (1000 TM) | | | |
|-----------------------------------|------------------|---------------|---------------|--------------|------------------------|----------------|----------------|--------------|
| | 2009 | 2010 | 2011 | 2011 | 2009 | 2010 | 2011 | 2011 |
| | DEFINITIVO | PROVISIONAL | 11 | 2010=100 | DEFINITIVO | PROVISIONAL | 11 | 2010=100 |
| 15 A Coruña | 6.117 | 5.765 | 5.549 | | 142,0 | 134,2 | 108,9 | |
| 27 Lugo | 4.736 | 4.630 | 4.687 | | 103,6 | 101,5 | 87,4 | |
| 32 Ourense | 6.211 | 6.093 | 5.691 | | 227,7 | 169,8 | 142,4 | |
| 36 Pontevedra | 2.878 | 2.771 | 2.715 | | 63,8 | 61,7 | 51,9 | |
| GALICIA | 19.942 | 19.259 | 18.641 | 96,8 | 537,1 | 467,1 | 390,7 | 83,6 |
| 33 P. DE ASTURIAS | 1.900 | 1.750 | 1.600 | 91,4 | 39,9 | 38,5 | 29,0 | 75,3 |
| 39 CANTABRIA | 60 | 281 | 281 | 100,0 | 1,8 | 9,8 | 10,0 | 101,7 |
| 1 Álava | 1.508 | 1.402 | 1.434 | | 59,5 | 50,5 | 52,8 | |
| 20 Guipúzcoa | 195 | 195 | 145 | | 4,5 | 4,8 | 4,2 | |
| 48 Vizcaya | 215 | 215 | 215 | | 4,8 | 4,7 | 6,4 | |
| PAIS VASCO | 1.918 | 1.812 | 1.794 | 99,0 | 68,7 | 60,0 | 63,4 | 105,7 |
| 31 NAVARRA | 768 | 569 | 615 | 108,1 | 17,6 | 13,8 | 16,0 | 116,6 |
| 26 LA RIOJA | 1.897 | 1.760 | 1.940 | 110,2 | 92,5 | 86,2 | 95,5 | 110,8 |
| 22 Huesca | 20 | | | | 0,7 | | | |
| 44 Teruel | 283 | 263 | 262 | | 7,0 | 6,7 | 7,9 | |
| 50 Zaragoza | 21 | 49 | 80 | | 0,6 | 1,2 | 2,0 | |
| ARAGÓN | 324 | 312 | 342 | 109,6 | 8,2 | 8,0 | 9,9 | 124,8 |
| 8 Barcelona | 663 | 645 | 481 | | 12,8 | 11,4 | 9,3 | |
| 17 Girona | 212 | 211 | 239 | | 5,5 | 5,2 | 6,0 | |
| 25 Lleida | 460 | 457 | 420 | | 9,2 | 9,1 | 8,7 | |
| 43 Tarragona | 368 | 353 | 360 | | 9,7 | 9,5 | 9,5 | |
| CATALUÑA | 1.703 | 1.666 | 1.500 | 90,1 | 37,1 | 35,2 | 33,6 | 95,3 |
| 7 BALEARES | 1.404 | 1.390 | 1.375 | 98,9 | 54,3 | 54,3 | 39,4 | 72,6 |
| 5 Ávila | 890 | 815 | 1.390 | | 42,3 | 38,1 | 69,0 | |
| 9 Burgos | 3.073 | 3.000 | 3.000 | | 115,2 | 100,0 | 112,4 | |
| 24 León | 2.200 | 2.195 | 2.250 | | 96,4 | 85,2 | 96,1 | |
| 34 Palencia | 1.141 | 1.135 | 1.159 | | 42,3 | 31,8 | 43,7 | |
| 37 Salamanca | 5.017 | 4.724 | 5.100 | | 225,6 | 189,0 | 204,0 | |
| 40 Segovia | 2.810 | 2.185 | 2.350 | | 111,4 | 87,4 | 90,7 | |
| 42 Soria | 390 | 434 | 433 | | 17,0 | 16,5 | 18,7 | |
| 47 Valladolid | 6.496 | 6.040 | 6.624 | | 330,9 | 271,8 | 335,7 | |
| 49 Zamora | 1.220 | 1.120 | 1.234 | | 54,7 | 50,4 | 54,4 | |
| CASTILLA Y LEÓN | 23.237 | 21.648 | 23.540 | 108,7 | 1.035,8 | 870,1 | 1.024,8 | 117,8 |
| 28 MADRID | 273 | 273 | 106 | 38,8 | 9,5 | 9,5 | 3,4 | 35,6 |
| 2 Albacete | 1.535 | 1.440 | 1.460 | | 41,1 | 40,2 | 41,3 | |
| 13 Ciudad Real | 986 | 970 | 970 | | 29,6 | 29,1 | 29,1 | |
| 16 Cuenca | 157 | 150 | 160 | | 3,2 | 2,7 | 2,6 | |
| 19 Guadalajara | 4 | 150 | 150 | | 0,1 | 3,3 | 3,3 | |
| 45 Toledo | 1.135 | 1.116 | 1.160 | | 21,4 | 22,8 | 23,7 | |
| CASTILLA-MANCHA | 3.817 | 3.826 | 3.900 | 101,9 | 95,4 | 98,1 | 100,0 | 101,9 |
| 3 Alicante | 518 | 465 | 460 | | 11,0 | 10,4 | 11,3 | |
| 12 Castellón | 762 | 713 | 630 | | 13,0 | 11,9 | 13,4 | |
| 46 Valencia | 552 | 496 | 510 | | 16,0 | 15,6 | 18,9 | |
| C. VALENCIANA | 1.832 | 1.674 | 1.600 | 95,6 | 40,0 | 37,9 | 43,5 | 114,8 |
| 30 R. DE MURCIA | 2.794 | 2.337 | 2.275 | 97,3 | 77,1 | 57,1 | 58,0 | 101,6 |
| 6 Badajoz | 852 | 760 | 656 | | 33,1 | 28,0 | 23,3 | |
| 10 Cáceres | 614 | 540 | 456 | | 20,7 | 18,0 | 14,8 | |
| EXTREMADURA | 1.466 | 1.300 | 1.112 | 85,5 | 53,7 | 46,0 | 38,1 | 82,8 |
| 4 Almería | 518 | 497 | 445 | | 11,5 | 11,3 | 10,1 | |
| 11 Cádiz | 2.780 | 2.800 | 2.470 | | 66,2 | 62,7 | 57,7 | |
| 14 Córdoba | 2.053 | 1.000 | 700 | | 78,6 | 38,5 | 27,0 | |
| 18 Granada | 1.494 | 1.521 | 1.243 | | 35,4 | 43,4 | 30,1 | |
| 21 Huelva | 700 | 541 | 560 | | 13,6 | 8,3 | 10,9 | |
| 23 Jaén | 353 | 300 | 350 | | 7,6 | 6,4 | 7,4 | |
| 29 Málaga | 2.789 | 2.300 | 2.150 | | 64,7 | 53,2 | 60,7 | |
| 41 Sevilla | 7.315 | 4.400 | 6.450 | | 193,9 | 89,0 | 135,0 | |
| ANDALUCÍA | 18.002 | 13.359 | 14.368 | 107,6 | 471,4 | 312,8 | 338,9 | 108,4 |
| 35 Palmas (Las) | 1.327 | 1.327 | 1.060 | | 31,2 | 30,0 | 28,0 | |
| 38 S. C. Tenerife | 2.702 | 2.700 | 2.690 | | 48,0 | 49,2 | 47,5 | |
| CANARIAS | 4.029 | 4.027 | 3.750 | 93,1 | 79,2 | 79,2 | 75,5 | 95,3 |
| SUMA PROV. EST. OTRAS PROVINC. | 85.366 | 77.243 | 78.739 | 101,9 | 2.719,3 | 2.283,5 | 2.369,8 | 103,8 |
| ESPAÑA | 85.366 | 77.243 | 78.739 | 101,9 | 2.719,3 | 2.283,5 | 2.369,8 | 103,8 |

AVANCES DE SUPERFICIE Y PRODUCCIÓN

REMOLACHA AZUCARERA (R. VERANO)

2011 NOVIEMBRE

| PROVINCIAS Y CC-AA | SUPERFICIES (HA) | | | | PRODUCCIONES (1000 TM) | | | |
|---|------------------|--------------|--------------|--------------|------------------------|--------------|------|----------|
| | 2010 | 2011 | 2012 | 2012 | 2010 | 2011 | 2012 | 2012 |
| | PROVISIONAL | PROVISIONAL | | 2011=100 | PROVISIONAL | PROVISIONAL | | 2011=100 |
| 15 A Coruña 27 Lugo 32 Ourense 36 Pontevedra | | | | | | | | |
| GALICIA | | | | | | | | |
| 33 P. DE ASTURIAS | | | | | | | | |
| 39 CANTABRIA | | | | | | | | |
| 1 Álava 20 Guipúzcoa 48 Vizcaya | | | | | | | | |
| PAIS VASCO | | | | | | | | |
| 31 NAVARRA | | | | | | | | |
| 26 LA RIOJA | | | | | | | | |
| 22 Huesca 44 Teruel 50 Zaragoza | | | | | | | | |
| ARAGÓN | | | | | | | | |
| 8 Barcelona 17 Girona 25 Lleida 43 Tarragona | | | | | | | | |
| CATALUÑA | | | | | | | | |
| 7 BALEARES | | | | | | | | |
| 5 Ávila 9 Burgos 24 León 34 Palencia 37 Salamanca 40 Segovia 42 Soria 47 Valladolid 49 Zamora | | | | | | | | |
| CASTILLA Y LEÓN | | | | | | | | |
| 28 MADRID | | | | | | | | |
| 2 Albacete 13 Ciudad Real 16 Cuenca 19 Guadalajara 45 Toledo | | | | | | | | |
| CASTILLA-MANCHA | | | | | | | | |
| 3 Alicante 12 Castellón 46 Valencia | | | | | | | | |
| C. VALENCIANA | | | | | | | | |
| 30 R. DE MURCIA | | | | | | | | |
| 6 Badajoz 10 Cáceres | | 5 | 5 | | | 0,3 | | |
| EXTREMADURA | | 5 | 5 | 100,0 | | 0,3 | | |
| 4 Almería 11 Cádiz 14 Córdoba 18 Granada 21 Huelva 23 Jaén 29 Málaga 41 Sevilla | 2.203 22 | 2.840 21 | 2.825 25 | | 116,3 1,2 | 145,2 1,2 | | |
| ANDALUCÍA | 8.243 | 9.839 | 8.151 | 82,8 | 454,4 | 613,7 | | |
| 35 Palmas (Las) 38 S. C. Tenerife | | | | | | | | |
| CANARIAS | | | | | | | | |
| SUMA PROV. EST. OTRAS PROVINC. | 8.243 | 9.844 | 8.156 | 82,9 | 454,4 | 614,0 | | |
| ESPAÑA | 8.243 | 9.844 | 8.156 | 82,9 | 454,4 | 614,0 | | |

AVANCES DE SUPERFICIE Y PRODUCCIÓN

REMOLACHA AZUCARERA (R. INVIERNO)

2011 NOVIEMBRE

| PROVINCIAS Y CC-AA | SUPERFICIES (HA) | | | | PRODUCCIONES (1000 TM) | | | |
|---|--|---|---|--------------|--|--|--|--------------|
| | 2009 | 2010 | 2011 | 2011 | 2009 | 2010 | 2011 | 2011 |
| | DEFINITIVO | PROVISIONAL | 9 | 2010=100 | DEFINITIVO | PROVISIONAL | 11 | 2010=100 |
| 15 A Coruña 27 Lugo 32 Ourense 36 Pontevedra | | | | | | | | |
| GALICIA | | | | | | | | |
| 33 P. DE ASTURIAS | | | | | | | | |
| 39 CANTABRIA | | | | | | | | |
| 1 Álava 20 Guipúzcoa 48 Vizcaya | 2.432 | 2.118 | 2.397 | | 216,1 | 190,1 | 227,7 | |
| PAIS VASCO | 2.432 | 2.118 | 2.397 | 113,2 | 216,1 | 190,1 | 227,7 | 119,8 |
| 31 NAVARRA | 36 | 48 | 57 | 118,8 | 3,2 | 4,1 | 4,7 | 116,4 |
| 26 LA RIOJA | 1.090 | 1.106 | 1.150 | 104,0 | 100,9 | 100,0 | 112,0 | 112,0 |
| 22 Huesca 44 Teruel 50 Zaragoza | | | | | | | | |
| ARAGÓN | | | | | | | | |
| 8 Barcelona 17 Girona 25 Lleida 43 Tarragona | | | | | | | | |
| CATALUÑA | | | | | | | | |
| 7 BALEARES | | | | | | | | |
| 5 Ávila 9 Burgos 24 León 34 Palencia 37 Salamanca 40 Segovia 42 Soria 47 Valladolid 49 Zamora | 2.212 2.476 7.746 3.653 2.568 1.788 435 10.215 3.169 | 1.878 2.100 7.459 3.426 2.567 1.465 318 9.385 3.316 | 1.969 2.291 6.793 3.679 2.395 1.480 336 9.377 3.240 | | 209,0 208,0 735,5 341,9 226,0 133,5 39,2 919,4 285,2 | 165,3 174,4 648,9 298,1 220,8 117,2 31,8 779,0 275,2 | 190,0 201,6 611,4 349,5 220,3 118,4 30,2 797,0 307,8 | |
| CASTILLA Y LEÓN | 34.262 | 31.914 | 31.560 | 98,9 | 3.097,6 | 2.710,6 | 2.826,3 | 104,3 |
| 28 MADRID | | | | | | | | |
| 2 Albacete 13 Ciudad Real 16 Cuenca 19 Guadalajara 45 Toledo | 20 | | | | 1,2 | | | |
| CASTILLA-MANCHA | 20 | | | | 1,2 | | | |
| 3 Alicante 12 Castellón 46 Valencia | | | | | | | | |
| C. VALENCIANA | | | | | | | | |
| 30 R. DE MURCIA | | | | | | | | |
| 6 Badajoz 10 Cáceres | | | | | | | | |
| EXTREMADURA | | | | | | | | |
| 4 Almería 11 Cádiz 14 Córdoba 18 Granada 21 Huelva 23 Jaén 29 Málaga 41 Sevilla | | | | | | | | |
| ANDALUCÍA | | | | | | | | |
| 35 Palmas (Las) 38 S. C. Tenerife | | | | | | | | |
| CANARIAS | | | | | | | | |
| SUMA PROV. EST. OTRAS PROVINC. | 37.840 | 35.186 | 35.164 | 99,9 | 3.418,9 | 3.004,8 | 3.170,7 | 105,5 |
| ESPAÑA | 37.840 | 35.186 | 35.164 | 99,9 | 3.418,9 | 3.004,8 | 3.170,7 | 105,5 |

AVANCES DE SUPERFICIE Y PRODUCCIÓN

ALGODÓN

2011 NOVIEMBRE

| PROVINCIAS Y CC-AA | SUPERFICIES (HA) | | | | PRODUCCIONES (1000 TM) | | | |
|---|------------------|-----------------|-----------------|----------|------------------------|--------------|--------------|----------|
| | 2009 | 2010 | 2011 | 2011 | 2009 | 2010 | 2011 | 2011 |
| | DEFINITIVO | PROVISIONAL | 7 | 2010=100 | DEFINITIVO | PROVISIONAL | 11 | 2010=100 |
| 15 A Coruña 27 Lugo 32 Ourense 36 Pontevedra | | | | | | | | |
| GALICIA | | | | | | | | |
| 33 P. DE ASTURIAS | | | | | | | | |
| 39 CANTABRIA | | | | | | | | |
| 1 Álava 20 Guipúzcoa 48 Vizcaya | | | | | | | | |
| PAIS VASCO | | | | | | | | |
| 31 NAVARRA | | | | | | | | |
| 26 LA RIOJA | | | | | | | | |
| 22 Huesca 44 Teruel 50 Zaragoza | | | | | | | | |
| ARAGÓN | | | | | | | | |
| 8 Barcelona 17 Girona 25 Lleida 43 Tarragona | | | | | | | | |
| CATALUÑA | | | | | | | | |
| 7 BALEARES | | | | | | | | |
| 5 Ávila 9 Burgos 24 León 34 Palencia 37 Salamanca 40 Segovia 42 Soria 47 Valladolid 49 Zamora | | | | | | | | |
| CASTILLA Y LEÓN | | | | | | | | |
| 28 MADRID | | | | | | | | |
| 2 Albacete 13 Ciudad Real 16 Cuenca 19 Guadalajara 45 Toledo | | | | | | | | |
| CASTILLA-MANCHA | | | | | | | | |
| 3 Alicante 12 Castellón 46 Valencia | | 7 | 7 | | | 0,0 | 0,0 | |
| C. VALENCIANA | | 7 | 7 | 100,0 | | 0,0 | 0,0 | |
| 30 R. DE MURCIA | 51 | 65 | 65 | 100,0 | 0,2 | 0,3 | 0,3 | 109,6 |
| 6 Badajoz 10 Cáceres | | | | | | | | |
| EXTREMADURA | | | | | | | | |
| 4 Almería 11 Cádiz 14 Córdoba 18 Granada 21 Huelva 23 Jaén 29 Málaga 41 Sevilla | 11.525 5.527 | 11.851 5.693 | 13.632 6.048 | | 14,1 10,2 | 19,9 14,2 | 28,8 14,2 | |
| | 915 | 640 | 660 | | 1,4 | 1,2 | 1,5 | |
| | 4.579 | 4.569 | 5.007 | | 7,3 | 9,4 | 15,0 | |
| | 36.052 | 40.100 | 41.625 | | 46,0 | 94,4 | 114,8 | |
| ANDALUCÍA | 58.598 | 62.853 | 66.972 | 106,6 | 79,0 | 139,2 | 174,3 | 125,2 |
| 35 Palmas (Las) 38 S. C. Tenerife | | | | | | | | |
| CANARIAS | | | | | | | | |
| SUMA PROV. EST. OTRAS PROVINC. | 58.649 | 62.925 | 67.044 | 106,5 | 79,2 | 139,5 | 174,6 | 125,2 |
| ESPAÑA | 58.649 | 62.925 | 67.044 | 106,5 | 79,2 | 139,5 | 174,6 | 125,2 |

AVANCES DE SUPERFICIE Y PRODUCCIÓN

GIRASOL

2011 NOVIEMBRE

| PROVINCIAS Y CC-AA | SUPERFICIES (HA) | | | | PRODUCCIONES (1000 TM) | | | |
|---|---|---|--|----------|--|--|---|----------|
| | 2009 | 2010 | 2011 | 2011 | 2009 | 2010 | 2011 | 2011 |
| | DEFINITIVO | PROVISIONAL | 11 | 2010=100 | DEFINITIVO | PROVISIONAL | 11 | 2010=100 |
| 15 A Coruña 27 Lugo 32 Ourense 36 Pontevedra GALICIA | | | | | | | | |
| 33 P. DE ASTURIAS | | | | | | | | |
| 39 CANTABRIA | 25 | 5 | 5 | 100,0 | 0,0 | 0,0 | 0,0 | 125,0 |
| 1 Álava 20 Guipúzcoa 48 Vizcaya PAIS VASCO | 2.739 | 1.119 | 928 | 82,9 | 4,1 | 2,1 | 1,9 | 87,0 |
| 31 NAVARRA | 5.165 | 3.999 | 4.639 | 116,0 | 10,6 | 8,7 | 11,6 | 133,3 |
| 26 LA RIOJA | 2.595 | 1.000 | 1.000 | 100,0 | 5,1 | 1,8 | 1,8 | 100,0 |
| 22 Huesca 44 Teruel 50 Zaragoza ARAGÓN | 4.433 4.944 9.477 | 3.106 3.629 6.583 | 1.218 4.481 6.500 | 91,6 | 7,2 3,6 9,6 | 7,0 3,5 5,7 | 1,2 3,7 5,4 | 64,0 |
| 8 Barcelona 17 Girona 25 Lleida 43 Tarragona CATALUÑA | 512 4.266 369 41 | 359 3.472 291 3 | 411 3.018 300 | 90,4 | 0,6 6,8 0,6 0,0 | 0,5 5,7 0,4 0,0 | 0,6 6,9 0,4 | 119,3 |
| 7 BALEARES | 52 | 50 | 20 | 40,0 | 0,1 | 0,1 | 0,0 | 35,7 |
| 5 Ávila 9 Burgos 24 León 34 Palencia 37 Salamanca 40 Segovia 42 Soria 47 Valladolid 49 Zamora CASTILLA Y LEÓN | 11.518 63.085 5.161 32.197 13.647 26.094 50.485 49.054 16.814 | 5.520 47.800 3.359 23.664 9.949 21.100 41.378 34.840 12.151 | 6.601 58.100 5.352 37.722 13.572 26.150 41.799 52.079 20.962 | 131,3 | 9,2 82,7 9,6 39,8 10,6 21,5 56,7 33,5 12,9 | 5,5 67,0 6,5 33,1 10,4 21,1 62,1 51,3 18,7 | 6,8 81,3 10,9 59,3 14,5 26,2 44,6 70,2 30,7 | 124,9 |
| 28 MADRID | 629 | 1.574 | 630 | 40,0 | 0,5 | 1,8 | 0,6 | 34,2 |
| 2 Albacete 13 Ciudad Real 16 Cuenca 19 Guadalajara 45 Toledo CASTILLA-MANCHA | 4.828 1.201 161.696 42.458 2.031 | 4.643 2.460 129.000 31.636 3.628 | 4.447 2.666 148.000 35.202 4.689 | 113,8 | 6,1 0,8 106,0 28,2 2,3 | 6,6 1,9 115,0 33,3 3,6 | 5,2 2,0 125,0 36,7 4,6 | 108,2 |
| 3 Alicante 12 Castellón 46 Valencia C. VALENCIANA | 530 334 | 450 345 | 250 620 | 109,4 | 0,2 0,3 | 0,2 0,3 | 0,2 0,8 | 171,9 |
| 30 R. DE MURCIA | 97 | 97 | 91 | 93,8 | 0,1 | 0,1 | 0,1 | 90,7 |
| 6 Badajoz 10 Cáceres EXTREMADURA | 17.444 560 | 12.445 608 | 21.000 913 | 167,9 | 16,7 0,4 | 15,5 0,5 | 28,8 1,4 | 189,2 |
| 4 Almería 11 Cádiz 14 Córdoba 18 Granada 21 Huelva 23 Jaén 29 Málaga 41 Sevilla ANDALUCÍA | 2 66.725 55.738 4.760 18.876 2.525 6.730 161.283 | 46 74.275 50.415 2.500 16.850 1.701 4.280 137.400 | 59 67.950 64.108 4.000 21.160 3.732 4.820 188.850 | 123,4 | 0,0 75,2 74,0 1,7 16,9 2,4 8,2 204,6 | 0,0 86,1 80,7 1,0 21,1 1,7 4,6 201,5 | 0,0 89,3 96,2 1,8 31,8 5,6 5,8 272,4 | 126,7 |
| 35 Palmas (Las) 38 S. C. Tenerife CANARIAS | | | | | | | | |
| SUMA PROV. EST. OTRAS PROVINC. | 851.120 | 697.730 | 858.044 | 123,0 | 869,5 | 886,7 | 1.086,1 | 122,5 |
| ESPAÑA | 851.120 | 697.730 | 858.044 | 123,0 | 869,5 | 886,7 | 1.086,1 | 122,5 |

AVANCES DE SUPERFICIE Y PRODUCCIÓN

SOJA

2011 NOVIEMBRE

| PROVINCIAS Y CC-AA | SUPERFICIES (HA) | | | | PRODUCCIONES (1000 TM) | | | |
|---|------------------|-------------|------|----------|------------------------|-------------|------|----------|
| | 2009 | 2010 | 2011 | 2011 | 2009 | 2010 | 2011 | 2011 |
| | DEFINITIVO | PROVISIONAL | 11 | 2010=100 | DEFINITIVO | PROVISIONAL | 11 | 2010=100 |
| 15 A Coruña 27 Lugo 32 Ourense 36 Pontevedra | | | | | | | | |
| GALICIA | | | | | | | | |
| 33 P. DE ASTURIAS | | | | | | | | |
| 39 CANTABRIA | | | | | | | | |
| 1 Álava 20 Guipúzcoa 48 Vizcaya | | | | | | | | |
| PAIS VASCO | | | | | | | | |
| 31 NAVARRA | 1 | 92 | 37 | 40,2 | 0,0 | 0,2 | 0,1 | 46,2 |
| 26 LA RIOJA | 2 | | 1 | | 0,0 | | 0,0 | |
| 22 Huesca 44 Teruel 50 Zaragoza | | 12 | 9 | | 0,0 | 0,0 | 0,0 | |
| ARAGÓN | 55 | 12 | 9 | 75,0 | 0,1 | 0,0 | 0,0 | |
| 8 Barcelona 17 Girona 25 Lleida 43 Tarragona | 7 | | 1 | | 0,0 | 0,0 | 0,0 | |
| CATALUÑA | 21 | 19 | 11 | 57,9 | 0,0 | 0,0 | 0,0 | |
| 7 BALEARES | | | | | | | | |
| 5 Ávila 9 Burgos 24 León 34 Palencia 37 Salamanca 40 Segovia 42 Soria 47 Valladolid 49 Zamora | | 3 | | | 0,0 | | | |
| CASTILLA Y LEÓN | 112 | 111 | 128 | 115,3 | 0,3 | 0,3 | 0,4 | 119,8 |
| 28 MADRID | | | | | | | | |
| 2 Albacete 13 Ciudad Real 16 Cuenca 19 Guadalajara 45 Toledo | 4 | 41 | 29 | | 0,0 | 0,1 | 0,1 | |
| CASTILLA-MANCHA | 4 | 54 | 41 | 75,9 | 0,0 | 0,1 | 0,1 | 65,6 |
| 3 Alicante 12 Castellón 46 Valencia | | | | | | | | |
| C. VALENCIANA | | | | | | | | |
| 30 R. DE MURCIA | | | | | | | | |
| 6 Badajoz 10 Cáceres | 157 | 23 | 160 | | 0,3 | 0,0 | 0,3 | |
| EXTREMADURA | 846 | 355 | 410 | 115,5 | 1,9 | 0,8 | 1,0 | 128,6 |
| 4 Almería 11 Cádiz 14 Córdoba 18 Granada 21 Huelva 23 Jaén 29 Málaga 41 Sevilla | 185 | 80 | 25 | | 0,4 | 0,2 | 0,1 | |
| ANDALUCÍA | 206 | 89 | 41 | 46,1 | 0,4 | 0,2 | 0,1 | 73,4 |
| 35 Palmas (Las) 38 S. C. Tenerife | | | | | | | | |
| CANARIAS | | | | | | | | |
| SUMA PROV. EST. OTRAS PROVINC. | 1.247 | 732 | 678 | 92,6 | 2,8 | 1,7 | 1,7 | 104,1 |
| ESPAÑA | 1.247 | 732 | 678 | 92,6 | 2,8 | 1,7 | 1,7 | 104,1 |

AVANCES DE SUPERFICIE Y PRODUCCIÓN

COLZA

2011 NOVIEMBRE

| PROVINCIAS Y CC-AA | SUPERFICIES (HA) | | | | PRODUCCIONES (1000 TM) | | | |
|---|------------------|---------------|---------------|--------------|------------------------|-------------|------|----------|
| | 2010 | 2011 | 2012 | 2012 | 2010 | 2011 | 2012 | 2012 |
| | PROVISIONAL | PROVISIONAL | | 2011=100 | PROVISIONAL | PROVISIONAL | | 2011=100 |
| 15 A Coruña 27 Lugo 32 Ourense 36 Pontevedra | | | | | | | | |
| GALICIA | 0 | | | | 0,0 | | | |
| 33 P. DE ASTURIAS | | | | | | | | |
| 39 CANTABRIA | 66 | 68 | 68 | 100,0 | 0,1 | 0,2 | | |
| 1 Álava 20 Guipúzcoa 48 Vizcaya | 205 | 257 | 257 | | 0,7 | 1,0 | | |
| PAIS VASCO | 205 | 257 | 257 | 100,0 | 0,7 | 1,0 | | |
| 31 NAVARRA | 739 | 1.776 | 2.500 | 140,8 | 2,1 | 4,6 | | |
| 26 LA RIOJA | 105 | 250 | 250 | 100,0 | 0,2 | 0,4 | | |
| 22 Huesca 44 Teruel 50 Zaragoza | 1.426 | 1.748 | 1.900 | | 3,1 | 2,3 | | |
| | | 37 | 37 | | | 0,1 | | |
| | 50 | 60 | 905 | | 0,1 | 0,2 | | |
| ARAGÓN | 1.476 | 1.845 | 2.842 | 154,0 | 3,1 | 2,6 | | |
| 8 Barcelona 17 Girona 25 Lleida 43 Tarragona | 1.998 | 3.710 | 3.500 | | 3,3 | 6,2 | | |
| | 2.508 | 4.082 | 4.082 | | 4,6 | 7,5 | | |
| | 1.413 | 3.412 | 3.400 | | 1,8 | 4,3 | | |
| | 99 | 99 | 123 | | 0,2 | 0,2 | | |
| CATALUÑA | 6.018 | 11.303 | 11.105 | 98,2 | 9,9 | 18,2 | | |
| 7 BALEARES | | | | | | | | |
| 5 Ávila 9 Burgos 24 León 34 Palencia 37 Salamanca 40 Segovia 42 Soria 47 Valladolid 49 Zamora | 1.043 | 1.207 | 1.395 | | 2,1 | 4,1 | | |
| | 675 | 950 | 750 | | 1,1 | 1,5 | | |
| | 167 | 296 | 300 | | 0,5 | 0,7 | | |
| | 408 | 291 | 300 | | 1,0 | 0,7 | | |
| | 1.561 | 1.788 | 1.700 | | 1,0 | 3,3 | | |
| | 300 | 441 | 440 | | 0,7 | 0,8 | | |
| | 165 | 281 | 150 | | 0,2 | 0,3 | | |
| | 2.100 | 2.853 | 2.700 | | 3,3 | 7,0 | | |
| | 2.528 | 3.984 | 4.050 | | 6,2 | 9,4 | | |
| CASTILLA Y LEÓN | 8.947 | 12.091 | 11.785 | 97,5 | 16,0 | 27,9 | | |
| 28 MADRID | 104 | 68 | | | 0,3 | 0,2 | | |
| 2 Albacete 13 Ciudad Real 16 Cuenca 19 Guadalajara 45 Toledo | 515 | 848 | 500 | | 1,4 | 2,5 | | |
| | 335 | 167 | 150 | | 0,5 | 0,3 | | |
| | 61 | 417 | 417 | | 0,1 | 0,8 | | |
| | 930 | 370 | 377 | | 2,8 | 1,2 | | |
| CASTILLA-MANCHA | 1.841 | 1.802 | 1.444 | 80,1 | 4,7 | 4,7 | | |
| 3 Alicante 12 Castellón 46 Valencia | | 10 | | | | 0,0 | | |
| C. VALENCIANA | 0 | 10 | | | 0,0 | 0,0 | | |
| 30 R. DE MURCIA | | | | | | | | |
| 6 Badajoz 10 Cáceres | 170 | 116 | 100 | | 0,2 | 0,1 | | |
| EXTREMADURA | 170 | 116 | 100 | 86,2 | 0,2 | 0,1 | | |
| 4 Almería 11 Cádiz 14 Córdoba 18 Granada 21 Huelva 23 Jaén 29 Málaga 41 Sevilla | 20 | 68 | | | 0,0 | 0,1 | | |
| | 209 | 135 | 135 | | 0,3 | 0,2 | | |
| | 13 | 15 | 15 | | 0,0 | 0,0 | | |
| | 90 | 9 | | | 0,1 | 0,0 | | |
| | 88 | 115 | 115 | | 0,1 | 0,2 | | |
| | 160 | | | | 0,2 | | | |
| | 790 | 1.385 | 1.400 | | 0,2 | 1,7 | | |
| ANDALUCÍA | 1.370 | 1.727 | 1.665 | 96,4 | 0,9 | 2,1 | | |
| 35 Palmas (Las) 38 S. C. Tenerife | | | | | | | | |
| CANARIAS | 0 | | | | 0,0 | | | |
| SUMA PROV. EST. OTRAS PROVINC. | 21.041 | 31.313 | 32.016 | 102,2 | 38,3 | 61,9 | | |
| ESPAÑA | 21.041 | 31.313 | 32.016 | 102,2 | 38,3 | 61,9 | | |

AVANCES DE SUPERFICIE Y PRODUCCIÓN

TABACO

2011 NOVIEMBRE

| PROVINCIAS Y CC-AA | SUPERFICIES (HA) | | | | PRODUCCIONES (1000 TM) | | | |
|---|------------------|---------------|---------------|--------------|------------------------|-------------|-------------|--------------|
| | 2009 | 2010 | 2011 | 2011 | 2009 | 2010 | 2011 | 2011 |
| | DEFINITIVO | PROVISIONAL | 10 | 2010=100 | DEFINITIVO | PROVISIONAL | 11 | 2010=100 |
| 15 A Coruña 27 Lugo 32 Ourense 36 Pontevedra | | | | | | | | |
| GALICIA | | | | | | | | |
| 33 P. DE ASTURIAS | | | | | | | | |
| 39 CANTABRIA | | | | | | | | |
| 1 Álava 20 Guipúzcoa 48 Vizcaya | | 14 | | | | 0,0 | | |
| PAIS VASCO | | 14 | | | | 0,0 | | |
| 31 NAVARRA | 13 | 16 | 17 | 106,3 | 0,0 | 0,0 | 0,0 | |
| 26 LA RIOJA | | | | | | | | |
| 22 Huesca 44 Teruel 50 Zaragoza | | | | | | | | |
| ARAGÓN | | | | | | | | |
| 8 Barcelona 17 Girona 25 Lleida 43 Tarragona | | 1 | 7 | 1 | | 0,0 | 0,0 | 0,0 |
| CATALUÑA | 1 | 7 | 1 | 14,3 | 0,0 | 0,0 | 0,0 | |
| 7 BALEARES | | | | | | | | |
| 5 Ávila 9 Burgos 24 León 34 Palencia 37 Salamanca 40 Segovia 42 Soria 47 Valladolid 49 Zamora | | 128 | 70 | 68 | | 0,2 | 0,2 | 0,2 |
| CASTILLA Y LEÓN | 128 | 70 | 68 | 97,1 | 0,2 | 0,2 | 0,2 | 103,1 |
| 28 MADRID | | | | | | | | |
| 2 Albacete 13 Ciudad Real 16 Cuenca 19 Guadalajara 45 Toledo | | 40 | 40 | 40 | | 0,1 | 0,1 | 0,1 |
| CASTILLA-MANCHA | 40 | 40 | 40 | 100,0 | 0,1 | 0,1 | 0,1 | 100,0 |
| 3 Alicante 12 Castellón 46 Valencia | | 12 | | | | 0,0 | | |
| C. VALENCIANA | 12 | | | | 0,0 | | | |
| 30 R. DE MURCIA | | | | | | | | |
| 6 Badajoz 10 Cáceres | 39 | 91 | 59 | | 0,1 | 0,2 | 0,2 | |
| | 9.332 | 9.856 | 9.450 | | 32,3 | 29,5 | 30,1 | |
| EXTREMADURA | 9.371 | 9.947 | 9.509 | 95,6 | 32,4 | 29,7 | 30,3 | 101,8 |
| 4 Almería 11 Cádiz 14 Córdoba 18 Granada 21 Huelva 23 Jaén 29 Málaga 41 Sevilla | | 534 | 550 | 550 | | 2,0 | 2,1 | 2,1 |
| | 1 | 1 | 1 | | | 0,0 | 0,0 | 0,0 |
| ANDALUCÍA | 535 | 551 | 551 | 100,0 | 2,0 | 2,1 | 2,1 | 100,0 |
| 35 Palmas (Las) 38 S. C. Tenerife | | 1 | | | | 0,0 | | |
| CANARIAS | 1 | | | | 0,0 | | | |
| SUMA PROV. EST. OTRAS PROVINC. | 10.115 | 10.631 | 10.186 | 95,8 | 34,8 | 32,3 | 32,8 | 101,7 |
| ESPAÑA | 10.115 | 10.631 | 10.186 | 95,8 | 34,8 | 32,3 | 32,8 | 101,7 |

AVANCES DE SUPERFICIE Y PRODUCCIÓN

MAÍZ FORRAJERO

2011 NOVIEMBRE

| PROVINCIAS Y CC-AA | SUPERFICIES (HA) | | | | PRODUCCIONES (1000 TM) | | | |
|-----------------------------------|------------------|---------------|---------------|--------------|------------------------|----------------|----------------|--------------|
| | 2009 | 2010 | 2011 | 2011 | 2009 | 2010 | 2011 | 2011 |
| | DEFINITIVO | PROVISIONAL | 11 | 2010=100 | DEFINITIVO | PROVISIONAL | 11 | 2010=100 |
| 15 A Coruña | 37.214 | 38.666 | 38.096 | | 1.618,1 | 1.681,2 | 1.457,8 | |
| 27 Lugo | 19.580 | 19.344 | 20.014 | | 683,3 | 675,1 | 689,0 | |
| 32 Ourense | 704 | 604 | 588 | | 30,2 | 25,9 | 24,0 | |
| 36 Pontevedra | 4.928 | 5.186 | 4.898 | | 196,8 | 207,1 | 164,1 | |
| GALICIA | 62.426 | 63.800 | 63.596 | 99,7 | 2.528,3 | 2.589,3 | 2.334,9 | 90,2 |
| 33 P. DE ASTURIAS | 8.808 | 8.000 | 9.000 | 112,5 | 484,4 | 450,0 | 500,0 | 111,1 |
| 39 CANTABRIA | 5.152 | 1.195 | 1.202 | 100,6 | 275,6 | 51,0 | 51,0 | 100,0 |
| 1 Álava | 809 | 661 | 613 | | 41,5 | 29,1 | 29,1 | |
| 20 Guipúzcoa | 138 | 140 | 140 | | 6,1 | 6,0 | 6,3 | |
| 48 Vizcaya | 290 | 280 | 300 | | 12,5 | 11,5 | 12,9 | |
| PAIS VASCO | 1.237 | 1.081 | 1.053 | 97,4 | 60,1 | 46,6 | 48,3 | 103,7 |
| 31 NAVARRA | 3.042 | 2.546 | 3.165 | 124,3 | 122,9 | 115,0 | 154,8 | 134,6 |
| 26 LA RIOJA | 40 | 40 | 40 | 100,0 | 2,0 | 2,0 | 1,8 | 90,0 |
| 22 Huesca | | | 406 | | | | 23,1 | |
| 44 Teruel | | | | | | | | |
| 50 Zaragoza | | | | | | | | |
| ARAGÓN | | | 406 | | | | 23,1 | |
| 8 Barcelona | 1.237 | 2.411 | 2.450 | | 36,7 | 45,8 | 44,6 | |
| 17 Girona | 871 | 662 | 645 | | 43,5 | 34,8 | 33,6 | |
| 25 Lleida | 1.011 | 843 | 850 | | 40,2 | 34,9 | 34,9 | |
| 43 Tarragona | 9 | | | | 0,5 | | | |
| CATALUÑA | 3.128 | 3.916 | 3.945 | 100,7 | 120,9 | 115,5 | 113,0 | 97,8 |
| 7 BALEARES | 131 | 130 | 70 | 53,8 | 6,9 | 6,9 | 3,7 | 53,6 |
| 5 Ávila | 808 | 702 | 636 | | 27,9 | 43,9 | 46,0 | |
| 9 Burgos | 943 | 500 | 550 | | 54,6 | 30,0 | 33,0 | |
| 24 León | 2.500 | 2.500 | 2.500 | | 212,5 | 187,5 | 187,5 | |
| 34 Palencia | 3.500 | 3.500 | 3.500 | | 192,5 | 175,0 | 175,0 | |
| 37 Salamanca | 355 | 240 | 274 | | 17,4 | 19,2 | 16,0 | |
| 40 Segovia | 830 | 700 | 600 | | 55,4 | 49,0 | 42,0 | |
| 42 Soria | 4 | 11 | | | 0,2 | 0,6 | | |
| 47 Valladolid | | 16 | 184 | | | 1,0 | 10,1 | |
| 49 Zamora | 48 | 1.267 | 888 | | 1,2 | 87,6 | 53,8 | |
| CASTILLA Y LEÓN | 8.988 | 9.436 | 9.132 | 96,8 | 561,7 | 593,8 | 563,4 | 94,9 |
| 28 MADRID | 43 | 92 | 39 | 42,4 | 0,9 | 1,8 | 0,8 | 42,4 |
| 2 Albacete | 781 | 1.000 | 800 | | 44,5 | 58,0 | 43,6 | |
| 13 Ciudad Real | 50 | 50 | 50 | | 2,3 | 2,3 | 2,3 | |
| 16 Cuenca | 11 | | | | 0,4 | | | |
| 19 Guadalajara | | | | | | | | |
| 45 Toledo | 356 | 356 | 228 | | 14,6 | 18,5 | 11,9 | |
| CASTILLA-MANCHA | 1.198 | 1.406 | 1.078 | 76,7 | 61,7 | 78,8 | 57,7 | 73,3 |
| 3 Alicante | 75 | 75 | 60 | | 1,5 | 1,5 | 1,2 | |
| 12 Castellón | 50 | 51 | 60 | | 0,3 | 0,3 | 1,2 | |
| 46 Valencia | 10 | 10 | 49 | | 0,5 | 0,5 | 2,5 | |
| C. VALENCIANA | 135 | 136 | 169 | 124,3 | 2,2 | 2,3 | 4,9 | 215,6 |
| 30 R. DE MURCIA | 19 | 19 | 19 | 100,0 | 0,4 | 0,4 | 0,4 | 100,0 |
| 6 Badajoz | 428 | 400 | 290 | | 25,7 | 21,0 | 18,0 | |
| 10 Cáceres | 418 | 435 | 380 | | 21,0 | 22,5 | 20,0 | |
| EXTREMADURA | 846 | 835 | 670 | 80,2 | 46,7 | 43,5 | 38,0 | 87,4 |
| 4 Almería | 48 | 61 | 75 | | 2,1 | 1,1 | 2,7 | |
| 11 Cádiz | 646 | 355 | 290 | | 22,6 | 22,1 | 10,6 | |
| 14 Córdoba | 543 | 550 | 850 | | 17,8 | 27,5 | 42,5 | |
| 18 Granada | 137 | 192 | 168 | | 7,4 | 9,4 | 6,9 | |
| 21 Huelva | 230 | 240 | 222 | | 6,5 | 15,6 | 14,4 | |
| 23 Jaén | 4 | 5 | 5 | | 0,2 | 0,2 | 0,2 | |
| 29 Málaga | 277 | 270 | 225 | | 8,2 | 10,5 | 9,4 | |
| 41 Sevilla | 362 | 400 | 300 | | 23,6 | 28,0 | 19,5 | |
| ANDALUCÍA | 2.247 | 2.073 | 2.135 | 103,0 | 88,2 | 114,4 | 106,3 | 92,9 |
| 35 Palmas (Las) | 257 | 260 | 250 | | 3,1 | 3,0 | 3,0 | |
| 38 S. C. Tenerife | 284 | 280 | 280 | | 2,7 | 2,7 | 2,7 | |
| CANARIAS | 541 | 540 | 530 | 98,1 | 5,8 | 5,7 | 5,7 | 100,0 |
| SUMA PROV. EST. OTRAS PROVINC. | 97.981 | 95.245 | 96.249 | 101,1 | 4.369,2 | 4.216,9 | 4.007,8 | 95,0 |
| ESPAÑA | 97.981 | 95.245 | 96.249 | 101,1 | 4.369,2 | 4.216,9 | 4.007,8 | 95,0 |

AVANCES DE SUPERFICIE Y PRODUCCIÓN

ALFALFA

2011 NOVIEMBRE

| PROVINCIAS Y CC-AA | SUPERFICIES (HA) | | | | PRODUCCIONES (1000 TM) | | | |
|-----------------------------------|------------------|----------------|----------------|--------------|------------------------|-----------------|-----------------|--------------|
| | 2009 | 2010 | 2011 | 2011 | 2009 | 2010 | 2011 | 2011 |
| | DEFINITIVO | PROVISIONAL | 11 | 2010=100 | DEFINITIVO | PROVISIONAL | 11 | 2010=100 |
| 15 A Coruña | | | | | | | | |
| 27 Lugo | 49 | 52 | 29 | | 0,4 | 1,4 | 0,7 | |
| 32 Ourense | | 53 | 30 | | | 1,4 | 0,8 | |
| 36 Pontevedra | 47 | | | | 0,4 | | | |
| GALICIA | 96 | 105 | 59 | 56,0 | 0,9 | 2,8 | 1,5 | 53,2 |
| 33 P. DE ASTURIAS | 70 | 50 | 25 | 50,0 | 2,5 | 2,0 | 0,8 | 37,5 |
| 39 CANTABRIA | 97 | | | | 2,5 | | | |
| 1 Álava | 349 | 317 | 314 | | 16,6 | 14,3 | 14,1 | |
| 20 Guipúzcoa | 50 | 50 | 50 | | 2,0 | 1,9 | 2,2 | |
| 48 Vizcaya | 60 | 60 | 55 | | 2,8 | 2,6 | 2,4 | |
| PAIS VASCO | 459 | 427 | 419 | 98,1 | 21,3 | 18,7 | 18,8 | 100,0 |
| 31 NAVARRA | 6.550 | 7.094 | 6.904 | 97,3 | 344,3 | 360,2 | 364,1 | 101,1 |
| 26 LA RIOJA | 999 | 1.000 | 950 | 95,0 | 43,0 | 45,0 | 38,0 | 84,4 |
| 22 Huesca | 44.195 | 44.000 | 45.619 | | 2.937,6 | 2.807,0 | 3.092,9 | |
| 44 Teruel | 7.894 | 10.187 | 10.044 | | 108,9 | 203,4 | 118,2 | |
| 50 Zaragoza | 46.860 | 52.163 | 48.200 | | 2.559,9 | 2.795,0 | 2.760,0 | |
| ARAGÓN | 98.949 | 106.350 | 103.863 | 97,7 | 5.606,4 | 5.805,4 | 5.971,2 | 102,9 |
| 8 Barcelona | 1.702 | 1.627 | 1.800 | | 37,6 | 35,5 | 50,1 | |
| 17 Girona | 7.048 | 7.377 | 7.379 | | 155,5 | 245,7 | 324,2 | |
| 25 Lleida | 24.479 | 26.000 | 22.000 | | 1.152,9 | 1.274,0 | 1.045,0 | |
| 43 Tarragona | 130 | 130 | 104 | | 4,1 | 4,1 | 3,3 | |
| CATALUÑA | 33.359 | 35.134 | 31.283 | 89,0 | 1.350,1 | 1.559,3 | 1.422,7 | 91,2 |
| 7 BALEARES | 749 | 740 | 695 | 93,9 | 17,2 | 17,0 | 15,9 | 93,5 |
| 5 Ávila | 508 | 520 | 595 | | 29,5 | 15,5 | 27,5 | |
| 9 Burgos | 4.847 | 5.500 | 5.700 | | 198,4 | 192,5 | 237,0 | |
| 24 León | 8.625 | 9.587 | 10.082 | | 248,7 | 321,8 | 323,9 | |
| 34 Palencia | 25.713 | 27.166 | 31.308 | | 722,1 | 815,0 | 698,0 | |
| 37 Salamanca | 733 | 716 | 579 | | 57,8 | 53,7 | 27,8 | |
| 40 Segovia | 320 | 400 | 400 | | 22,4 | 28,0 | 28,0 | |
| 42 Soria | 426 | 437 | 742 | | 9,0 | 28,4 | 23,5 | |
| 47 Valladolid | 25.002 | 21.191 | 19.930 | | 309,6 | 656,9 | 337,4 | |
| 49 Zamora | 12.810 | 16.560 | 17.221 | | 290,5 | 437,6 | 418,4 | |
| CASTILLA Y LEÓN | 78.984 | 82.077 | 86.557 | 105,5 | 1.888,0 | 2.549,4 | 2.121,3 | 83,2 |
| 28 MADRID | 1.478 | 1.258 | 1.234 | 98,1 | 88,7 | 75,5 | 72,9 | 96,6 |
| 2 Albacete | 4.750 | 5.700 | 5.150 | | 305,0 | 364,8 | 315,2 | |
| 13 Ciudad Real | 755 | 755 | 760 | | 41,5 | 41,5 | 41,5 | |
| 16 Cuenca | 926 | 900 | 950 | | 47,6 | 46,0 | 48,0 | |
| 19 Guadalajara | 78 | 55 | 55 | | 4,3 | 2,8 | 2,8 | |
| 45 Toledo | 3.599 | 3.599 | 4.139 | | 237,8 | 243,5 | 280,3 | |
| CASTILLA-MANCHA | 10.108 | 11.009 | 11.054 | 100,4 | 636,2 | 698,6 | 687,7 | 98,4 |
| 3 Alicante | 943 | 1.100 | 1.100 | | 55,8 | 55,0 | 60,0 | |
| 12 Castellón | 81 | 120 | 140 | | 3,0 | 4,2 | 4,6 | |
| 46 Valencia | 307 | 300 | 268 | | 11,3 | 10,0 | 8,5 | |
| C. VALENCIANA | 1.331 | 1.520 | 1.508 | 99,2 | 70,0 | 69,2 | 73,1 | 105,5 |
| 30 R. DE MURCIA | 354 | 350 | 332 | 94,9 | 23,4 | 20,0 | 23,6 | 117,9 |
| 6 Badajoz | 2.600 | 2.750 | 2.750 | | 119,1 | 129,0 | 131,0 | |
| 10 Cáceres | 720 | 720 | 720 | | 30,2 | 29,0 | 30,0 | |
| EXTREMADURA | 3.320 | 3.470 | 3.470 | 100,0 | 149,3 | 158,0 | 161,0 | 101,9 |
| 4 Almería | 127 | 119 | 119 | | 7,3 | 6,9 | 6,9 | |
| 11 Cádiz | 1.140 | 925 | 1.825 | | 54,7 | 22,5 | 70,9 | |
| 14 Córdoba | 769 | 775 | 650 | | 45,1 | 50,4 | 42,3 | |
| 18 Granada | 2.274 | 2.150 | 2.530 | | 120,0 | 143,6 | 189,0 | |
| 21 Huelva | 348 | 41 | 45 | | 10,9 | 2,7 | 2,8 | |
| 23 Jaén | 690 | 771 | 660 | | 43,6 | 52,5 | 46,2 | |
| 29 Málaga | 532 | 535 | 520 | | 27,5 | 19,3 | 18,7 | |
| 41 Sevilla | 3.119 | 3.525 | 4.000 | | 244,1 | 272,0 | 277,8 | |
| ANDALUCÍA | 8.999 | 8.841 | 10.349 | 117,1 | 553,1 | 569,8 | 654,5 | 114,9 |
| 35 Palmas (Las) | 40 | 50 | 50 | | 1,8 | 2,0 | 2,5 | |
| 38 S. C. Tenerife | 24 | 25 | 24 | | 0,8 | 0,9 | 0,8 | |
| CANARIAS | 64 | 75 | 74 | 98,7 | 2,6 | 2,9 | 3,3 | 117,2 |
| SUMA PROV. EST. OTRAS PROVINC. | 245.966 | 259.500 | 258.776 | 99,7 | 10.799,4 | 11.953,9 | 11.630,3 | 97,3 |
| ESPAÑA | 245.966 | 259.500 | 258.776 | 99,7 | 10.799,4 | 11.953,9 | 11.630,3 | 97,3 |

AVANCES DE SUPERFICIE Y PRODUCCIÓN

VEZA PARA FORRAJE

2011 NOVIEMBRE

| PROVINCIAS Y CC-AA | SUPERFICIES (HA) | | | | PRODUCCIONES (1000 TM) | | | |
|---|--|--|---|--------------|--|--|--|--------------|
| | 2009 | 2010 | 2011 | 2011 | 2009 | 2010 | 2011 | 2011 |
| | DEFINITIVO | PROVISIONAL | 11 | 2010=100 | DEFINITIVO | PROVISIONAL | 11 | 2010=100 |
| 15 A Coruña 27 Lugo 32 Ourense 36 Pontevedra | | | | | | | | |
| GALICIA | | | | | | | | |
| 33 P. DE ASTURIAS | | | | | | | | |
| 39 CANTABRIA | 33 | 135 | 137 | 101,5 | 0,4 | 1,5 | 1,5 | 101,5 |
| 1 Álava 20 Guipúzcoa 48 Vizcaya | 180 42 28 | 194 | 208 | | 4,8 1,0 0,6 | 5,2 | 5,5 | |
| PAIS VASCO | 250 | 194 | 208 | 107,2 | 6,5 | 5,2 | 5,5 | 106,6 |
| 31 NAVARRA | 759 | 492 | 726 | 147,6 | 9,2 | 7,6 | 10,7 | 141,7 |
| 26 LA RIOJA | 337 | 340 | 320 | 94,1 | 4,6 | 6,0 | 4,5 | 75,0 |
| 22 Huesca 44 Teruel 50 Zaragoza | 3.463 211 1.035 | 4.226 8.420 2.587 | 3.908 7.899 2.750 | | 115,4 3,9 16,7 | 92,9 140,0 77,4 | 73,9 64,9 81,3 | |
| ARAGÓN | 4.709 | 15.233 | 14.557 | 95,6 | 136,1 | 310,2 | 220,1 | 71,0 |
| 8 Barcelona 17 Girona 25 Lleida 43 Tarragona | 276 30 961 51 | 267 43 600 51 | 136 32 500 37 | | 4,6 0,5 20,3 0,4 | 4,6 0,7 16,8 0,4 | 2,6 0,5 11,3 0,3 | |
| CATALUÑA | 1.318 | 961 | 705 | 73,4 | 25,8 | 22,5 | 14,7 | 65,2 |
| 7 BALEARES | 159 | 150 | 230 | 153,3 | 1,8 | 1,7 | 2,5 | 147,1 |
| 5 Ávila 9 Burgos 24 León 34 Palencia 37 Salamanca 40 Segovia 42 Soria 47 Valladolid 49 Zamora | 615 2.963 3.768 12.434 536 3.604 469 5.539 4.095 | 1.298 6.000 5.599 18.689 1.109 1.750 954 7.964 7.216 | 3.109 5.250 6.117 19.358 1.102 2.016 1.223 10.312 8.634 | | 3,0 50,0 35,6 223,9 6,0 36,0 1,4 11,1 65,7 | 20,8 120,0 92,6 336,4 20,5 35,1 16,2 139,4 105,2 | 39,1 105,0 101,0 293,9 13,8 40,3 19,5 79,1 111,6 | |
| CASTILLA Y LEÓN | 34.023 | 50.579 | 57.121 | 112,9 | 432,8 | 886,2 | 803,4 | 90,7 |
| 28 MADRID | 24 | 471 | 364 | 77,3 | 0,2 | 5,6 | 4,0 | 71,1 |
| 2 Albacete 13 Ciudad Real 16 Cuenca 19 Guadalajara 45 Toledo | 653 3.063 2.234 965 3.807 | 850 3.060 2.500 965 3.807 | 410 2.940 2.000 965 4.478 | | 6,0 28,6 17,8 39,6 | 10,1 27,5 19,0 39,7 | 2,9 27,5 20,0 17,4 45,4 | |
| CASTILLA-MANCHA | 9.757 | 11.182 | 10.793 | 96,5 | 91,9 | 113,7 | 113,2 | 99,6 |
| 3 Alicante 12 Castellón 46 Valencia | 45 18 26 | 35 46 25 | 35 125 56 | | 0,5 0,4 0,2 | 0,4 0,7 0,2 | 0,4 1,9 0,2 | |
| C. VALENCIANA | 89 | 106 | 216 | 203,8 | 1,2 | 1,2 | 2,4 | 200,4 |
| 30 R. DE MURCIA | 25 | 58 | 58 | 100,0 | 0,6 | 1,0 | 0,5 | 53,3 |
| 6 Badajoz 10 Cáceres | 4.160 1.430 | 3.800 1.400 | 8.900 2.750 | | 33,0 9,3 | 34,0 11,0 | 86,5 23,5 | |
| EXTREMADURA | 5.590 | 5.200 | 11.650 | 224,0 | 42,3 | 45,0 | 110,0 | 244,4 |
| 4 Almería 11 Cádiz 14 Córdoba 18 Granada 21 Huelva 23 Jaén 29 Málaga 41 Sevilla | 38 40 296 125 455 169 1.918 511 | 62 40 400 334 53 63 1.900 300 | 60 40 240 140 58 103 2.000 475 | | 0,7 5,5 1,2 7,0 2,2 15,1 6,8 | 0,8 0,1 12,0 3,1 0,5 0,2 12,4 3,6 | 0,8 0,1 7,2 1,5 0,6 0,9 13,0 5,9 | |
| ANDALUCÍA | 3.512 | 3.152 | 3.116 | 98,9 | 38,4 | 32,8 | 30,0 | 91,6 |
| 35 Palmas (Las) 38 S. C. Tenerife | 33 | 30 | 34 | | 0,1 | 0,1 | 0,1 | |
| CANARIAS | 33 | 30 | 34 | 113,3 | 0,1 | 0,1 | 0,1 | 103,8 |
| SUMA PROV. EST. OTRAS PROVINC. | 60.618 | 88.283 | 100.235 | 113,5 | 791,9 | 1.440,3 | 1.323,3 | 91,9 |
| ESPAÑA | 60.618 | 88.283 | 100.235 | 113,5 | 791,9 | 1.440,3 | 1.323,3 | 91,9 |

AVANCES DE SUPERFICIE Y PRODUCCIÓN

COL REPOLLO TOTAL

2011 NOVIEMBRE

| PROVINCIAS Y CC-AA | SUPERFICIES (HA) | | | | PRODUCCIONES (1000 TM) | | | |
|-----------------------------------|------------------|--------------|--------------|--------------|------------------------|--------------|--------------|--------------|
| | 2009 | 2010 | 2011 | 2011 | 2009 | 2010 | 2011 | 2011 |
| | DEFINITIVO | PROVISIONAL | 11 | 2010=100 | DEFINITIVO | PROVISIONAL | 11 | 2010=100 |
| 15 A Coruña | 520 | 485 | 419 | | 35,9 | 33,2 | 24,0 | |
| 27 Lugo | 248 | 309 | 278 | | 13,1 | 15,6 | 14,1 | |
| 32 Ourense | 378 | 425 | 444 | | 19,1 | 21,4 | 26,0 | |
| 36 Pontevedra | 268 | 387 | 322 | | 12,5 | 18,8 | 18,9 | |
| GALICIA | 1.414 | 1.606 | 1.463 | 91,1 | 80,6 | 88,9 | 83,0 | 93,3 |
| 33 P. DE ASTURIAS | 80 | 80 | 70 | 87,5 | 1,8 | 1,7 | 1,5 | 88,2 |
| 39 CANTABRIA | 5 | 8 | 8 | 100,0 | 0,1 | 0,2 | 0,2 | 100,0 |
| 1 Álava | 30 | 30 | 30 | | 0,9 | 0,9 | 0,9 | |
| 20 Guipúzcoa | 15 | 15 | 15 | | 0,4 | 0,4 | 0,4 | |
| 48 Vizcaya | 45 | 45 | 45 | | 1,2 | 1,2 | 1,2 | |
| PAIS VASCO | 90 | 90 | 90 | 100,0 | 2,4 | 2,5 | 2,6 | 101,5 |
| 31 NAVARRA | 136 | 127 | 119 | 93,7 | 4,2 | 3,7 | 3,4 | 92,6 |
| 26 LA RIOJA | 145 | 145 | 150 | 103,4 | 4,7 | 5,1 | 5,2 | 102,0 |
| 22 Huesca | | | | | | | | |
| 44 Teruel | 13 | 13 | 13 | | 0,2 | 0,7 | 0,7 | |
| 50 Zaragoza | 348 | 740 | 500 | | 7,0 | 11,1 | 15,0 | |
| ARAGÓN | 361 | 753 | 513 | 68,1 | 7,2 | 11,8 | 15,7 | 133,1 |
| 8 Barcelona | 179 | 179 | 114 | | 4,7 | 4,7 | 3,1 | |
| 17 Girona | 18 | 18 | 32 | | 0,5 | 0,5 | 0,9 | |
| 25 Lleida | 33 | 33 | 30 | | 1,0 | 1,0 | 0,9 | |
| 43 Tarragona | 234 | 234 | 155 | | 6,9 | 6,9 | 4,5 | |
| CATALUÑA | 464 | 464 | 331 | 71,3 | 13,0 | 13,0 | 9,3 | 71,7 |
| 7 BALEARES | 141 | 140 | 150 | 107,1 | 3,6 | 3,5 | 3,7 | 105,7 |
| 5 Ávila | 10 | 10 | | | 0,3 | 0,4 | | |
| 9 Burgos | 39 | 25 | 40 | | 1,5 | 0,9 | 1,4 | |
| 24 León | 65 | 65 | 60 | | 2,9 | 2,8 | 2,5 | |
| 34 Palencia | 5 | 7 | | | 0,3 | 0,6 | | |
| 37 Salamanca | 61 | 55 | 55 | | 1,2 | 1,1 | 1,1 | |
| 40 Segovia | 30 | 30 | 30 | | 1,2 | 1,2 | 1,2 | |
| 42 Soria | 2 | | | | 0,1 | | | |
| 47 Valladolid | 23 | 20 | 20 | | 1,1 | 1,0 | 0,9 | |
| 49 Zamora | 21 | 20 | 18 | | 0,7 | 0,7 | 0,6 | |
| CASTILLA Y LEÓN | 256 | 232 | 223 | 96,1 | 9,2 | 8,7 | 7,7 | 89,5 |
| 28 MADRID | 75 | 40 | 77 | 192,5 | 2,1 | 1,1 | 2,2 | 192,5 |
| 2 Albacete | 35 | 20 | 20 | | 1,0 | 0,5 | 0,5 | |
| 13 Ciudad Real | | 23 | 24 | | | 0,3 | 0,3 | |
| 16 Cuenca | 9 | | | | 0,2 | | | |
| 19 Guadalajara | | 2 | 2 | | | 0,1 | 0,1 | |
| 45 Toledo | 265 | 311 | 311 | | 8,6 | 10,4 | 11,2 | |
| CASTILLA-MANCHA | 309 | 356 | 357 | 100,3 | 9,8 | 11,4 | 12,1 | 106,7 |
| 3 Alicante | 123 | 100 | 100 | | 2,7 | 2,5 | 2,5 | |
| 12 Castellón | 143 | 153 | 155 | | 3,5 | 3,8 | 3,9 | |
| 46 Valencia | 877 | 386 | 692 | | 24,1 | 15,5 | 24,1 | |
| C. VALENCIANA | 1.143 | 639 | 947 | 148,2 | 30,2 | 21,8 | 30,5 | 140,1 |
| 30 R. DE MURCIA | 262 | 195 | 195 | 100,0 | 4,6 | 6,6 | 6,6 | 100,0 |
| 6 Badajoz | 1.020 | 32 | 32 | | 9,6 | 1,3 | 1,3 | |
| 10 Cáceres | 43 | 23 | 20 | | 1,8 | 0,9 | 0,8 | |
| EXTREMADURA | 1.063 | 55 | 52 | 94,5 | 11,4 | 2,2 | 2,1 | 95,5 |
| 4 Almería | 47 | 89 | 84 | | 1,1 | 2,3 | 2,3 | |
| 11 Cádiz | 192 | 145 | 125 | | 8,1 | 7,4 | 5,8 | |
| 14 Córdoba | 74 | 75 | 80 | | 1,9 | 1,9 | 2,0 | |
| 18 Granada | 962 | 954 | 817 | | 17,0 | 16,9 | 14,9 | |
| 21 Huelva | 41 | 40 | 46 | | 0,9 | 0,9 | 1,1 | |
| 23 Jaén | 25 | 25 | | | 0,8 | 0,8 | | |
| 29 Málaga | 188 | 176 | 180 | | 6,6 | 6,2 | 6,2 | |
| 41 Sevilla | 18 | 50 | 185 | | 0,4 | 1,1 | 4,2 | |
| ANDALUCÍA | 1.547 | 1.554 | 1.517 | 97,6 | 36,8 | 37,4 | 36,4 | 97,2 |
| 35 Palmas (Las) | 218 | 200 | 220 | | 7,6 | 7,5 | 7,5 | |
| 38 S. C. Tenerife | 186 | 185 | 190 | | 4,5 | 4,5 | 4,7 | |
| CANARIAS | 404 | 385 | 410 | 106,5 | 12,2 | 12,0 | 12,2 | 101,7 |
| SUMA PROV. EST. OTRAS PROVINC. | 7.895 | 6.869 | 6.672 | 97,1 | 233,9 | 231,5 | 234,3 | 101,2 |
| ESPAÑA | 7.895 | 6.869 | 6.672 | 97,1 | 233,9 | 231,5 | 234,3 | 101,2 |

AVANCES DE SUPERFICIE Y PRODUCCIÓN

LECHUGA TOTAL

2011 NOVIEMBRE

| PROVINCIAS Y CC-AA | SUPERFICIES (HA) | | | | PRODUCCIONES (1000 TM) | | | |
|-----------------------------------|------------------|---------------|---------------|--------------|------------------------|--------------|--------------|--------------|
| | 2009 | 2010 | 2011 | 2011 | 2009 | 2010 | 2011 | 2011 |
| | DEFINITIVO | PROVISIONAL | 11 | 2010=100 | DEFINITIVO | PROVISIONAL | 11 | 2010=100 |
| 15 A Coruña | 271 | 217 | 234 | | 8,5 | 7,2 | 7,7 | |
| 27 Lugo | 152 | 191 | 151 | | 3,5 | 4,3 | 3,9 | |
| 32 Ourense | 169 | 101 | 106 | | 4,1 | 2,2 | 2,3 | |
| 36 Pontevedra | 269 | 204 | 194 | | 8,3 | 6,5 | 6,1 | |
| GALICIA | 861 | 713 | 686 | 96,2 | 24,4 | 20,1 | 19,9 | 99,0 |
| 33 P. DE ASTURIAS | 150 | 150 | 140 | 93,3 | 4,3 | 4,1 | 4,0 | 97,0 |
| 39 CANTABRIA | 52 | 8 | 8 | 100,0 | 0,9 | 0,3 | 0,2 | 98,8 |
| 1 Álava | 125 | 107 | 107 | | 3,2 | 2,5 | 2,7 | |
| 20 Guipúzcoa | 129 | 125 | 125 | | 3,8 | 3,6 | 3,8 | |
| 48 Vizcaya | 189 | 185 | 185 | | 5,2 | 4,9 | 5,0 | |
| PAIS VASCO | 443 | 417 | 417 | 100,0 | 12,2 | 10,9 | 11,5 | 105,1 |
| 31 NAVARRA | 469 | 502 | 530 | 105,6 | 13,0 | 12,9 | 13,0 | 100,8 |
| 26 LA RIOJA | 146 | 150 | 130 | 86,7 | 3,8 | 3,9 | 3,6 | 92,3 |
| 22 Huesca | | | | | | | | |
| 44 Teruel | | | | | | | | |
| 50 Zaragoza | | 20 | 30 | | | 0,4 | 0,6 | |
| ARAGÓN | | 20 | 30 | 150,0 | | 0,4 | 0,6 | 150,0 |
| 8 Barcelona | 365 | 365 | 204 | | 9,7 | 7,3 | 5,5 | |
| 17 Girona | 176 | 176 | 184 | | 5,1 | 5,1 | 5,8 | |
| 25 Lleida | 160 | 122 | 120 | | 4,5 | 3,4 | 3,3 | |
| 43 Tarragona | 289 | 289 | 200 | | 10,6 | 10,6 | 7,2 | |
| CATALUÑA | 990 | 952 | 708 | 74,4 | 29,9 | 26,4 | 21,8 | 82,8 |
| 7 BALEARES | 270 | 270 | 275 | 101,9 | 7,3 | 7,4 | 7,4 | 100,0 |
| 5 Ávila | 31 | 24 | 24 | | 0,9 | 0,7 | 0,7 | |
| 9 Burgos | 117 | 80 | 95 | | 4,7 | 4,8 | 2,9 | |
| 24 León | 26 | 25 | 25 | | 0,9 | 0,9 | 0,9 | |
| 34 Palencia | 7 | 7 | 7 | | 0,4 | 0,4 | 0,4 | |
| 37 Salamanca | 37 | 35 | 35 | | 1,0 | 0,9 | 1,0 | |
| 40 Segovia | 160 | 170 | 200 | | 6,4 | 6,8 | 8,0 | |
| 42 Soria | 260 | 113 | 185 | | 16,4 | 2,8 | 5,6 | |
| 47 Valladolid | 195 | 250 | 181 | | 6,1 | 8,0 | 6,3 | |
| 49 Zamora | 24 | 25 | 18 | | 1,0 | 0,9 | 0,6 | |
| CASTILLA Y LEÓN | 857 | 729 | 770 | 105,6 | 37,7 | 26,2 | 26,3 | 100,3 |
| 28 MADRID | 25 | 25 | 5 | 20,0 | 0,5 | 0,5 | 0,1 | 20,0 |
| 2 Albacete | 999 | 950 | 1.300 | | 33,0 | 42,8 | 61,1 | |
| 13 Ciudad Real | | | | | | | | |
| 16 Cuenca | 5 | | | | 0,1 | | | |
| 19 Guadalajara | 1 | | | | 0,0 | | | |
| 45 Toledo | 298 | 274 | 293 | | 9,1 | 7,0 | 8,8 | |
| CASTILLA-MANCHA | 1.303 | 1.224 | 1.593 | 130,1 | 42,2 | 49,7 | 69,9 | 140,5 |
| 3 Alicante | 1.153 | 850 | 850 | | 30,2 | 20,4 | 25,0 | |
| 12 Castellón | 697 | 720 | 675 | | 15,3 | 11,0 | 11,8 | |
| 46 Valencia | 1.180 | 980 | 430 | | 35,4 | 24,0 | 12,9 | |
| C. VALENCIANA | 3.030 | 2.550 | 1.955 | 76,7 | 80,8 | 55,4 | 49,7 | 89,7 |
| 30 R. DE MURCIA | 12.668 | 13.309 | 13.309 | 100,0 | 304,1 | 309,4 | 309,4 | 100,0 |
| 6 Badajoz | 42 | 40 | 35 | | 1,0 | 1,0 | 0,9 | |
| 10 Cáceres | 38 | 35 | 30 | | 1,0 | 0,9 | 0,8 | |
| EXTREMADURA | 80 | 75 | 65 | 86,7 | 2,0 | 1,9 | 1,7 | 88,0 |
| 4 Almería | 6.826 | 6.854 | 6.975 | | 162,4 | 158,5 | 160,5 | |
| 11 Cádiz | 243 | 190 | 157 | | 10,7 | 9,2 | 6,3 | |
| 14 Córdoba | 555 | 570 | 380 | | 13,8 | 14,3 | 9,5 | |
| 18 Granada | 2.049 | 2.049 | 2.282 | | 57,2 | 75,1 | 75,1 | |
| 21 Huelva | 97 | 100 | 100 | | 2,2 | 2,2 | 2,2 | |
| 23 Jaén | 90 | 80 | 100 | | 2,3 | 2,0 | 2,5 | |
| 29 Málaga | 565 | 550 | 400 | | 17,2 | 16,8 | 12,0 | |
| 41 Sevilla | 266 | 275 | 250 | | 9,8 | 7,7 | 5,3 | |
| ANDALUCÍA | 10.691 | 10.668 | 10.644 | 99,8 | 275,6 | 285,8 | 273,5 | 95,7 |
| 35 Palmas (Las) | 292 | 290 | 300 | | 9,8 | 10,0 | 10,0 | |
| 38 S. C. Tenerife | 230 | 230 | 235 | | 4,6 | 4,6 | 4,7 | |
| CANARIAS | 522 | 520 | 535 | 102,9 | 14,4 | 14,6 | 14,7 | 100,7 |
| SUMA PROV. EST. OTRAS PROVINC. | 32.557 | 32.282 | 31.800 | 98,5 | 853,0 | 829,9 | 827,3 | 99,7 |
| ESPAÑA | 32.557 | 32.282 | 31.800 | 98,5 | 853,0 | 829,9 | 827,3 | 99,7 |

AVANCES DE SUPERFICIE Y PRODUCCIÓN

SANDÍA

2011 NOVIEMBRE

| PROVINCIAS Y CC-AA | SUPERFICIES (HA) | | | | PRODUCCIONES (1000 TM) | | | |
|---|------------------|-------------|--------|----------|------------------------|-------------|-------|----------|
| | 2009 | 2010 | 2011 | 2011 | 2009 | 2010 | 2011 | 2011 |
| | DEFINITIVO | PROVISIONAL | 11 | 2010=100 | DEFINITIVO | PROVISIONAL | 11 | 2010=100 |
| 15 A Coruña 27 Lugo 32 Ourense 36 Pontevedra | | | | | | | | |
| GALICIA | | | | | | | | |
| 33 P. DE ASTURIAS | | | | | | | | |
| 39 CANTABRIA | | | | | | | | |
| 1 Álava 20 Guipúzcoa 48 Vizcaya | | | | | | | | |
| PAIS VASCO | | | | | | | | |
| 31 NAVARRA | | | | | | | | |
| 26 LA RIOJA | 3 | 3 | 3 | 100,0 | 0,1 | 0,1 | 0,1 | 100,0 |
| 22 Huesca 44 Teruel 50 Zaragoza | 59 | 36 | 22 | | 2,2 | 1,4 | 1,0 | |
| ARAGÓN | 59 | 206 | 197 | 95,6 | 2,2 | 8,2 | 6,2 | 75,7 |
| 8 Barcelona 17 Girona 25 Lleida 43 Tarragona | 27 | 27 | 31 | | 0,6 | 0,6 | 0,8 | |
| CATALUÑA | 258 | 263 | 230 | 87,5 | 6,5 | 6,7 | 5,9 | 88,9 |
| 7 BALEARES | 347 | 340 | 360 | 105,9 | 12,1 | 12,0 | 12,7 | 105,8 |
| 5 Ávila 9 Burgos 24 León 34 Palencia 37 Salamanca 40 Segovia 42 Soria 47 Valladolid 49 Zamora | 18 | 23 | 25 | | 0,4 | 0,6 | 0,6 | |
| CASTILLA Y LEÓN | 96 | 105 | 88 | 83,8 | 1,4 | 2,3 | 2,0 | 90,3 |
| 28 MADRID | 30 | 50 | 99 | 198,0 | 0,1 | 0,2 | 0,4 | 198,0 |
| 2 Albacete 13 Ciudad Real 16 Cuenca 19 Guadalajara 45 Toledo | 76 | 124 | 90 | | 1,8 | 3,1 | 2,3 | |
| CASTILLA-MANCHA | 4.088 | 4.124 | 3.929 | 95,3 | 97,6 | 103,3 | 96,5 | 93,4 |
| 3 Alicante 12 Castellón 46 Valencia | 244 | 200 | 250 | | 14,1 | 9,0 | 9,0 | |
| C. VALENCIANA | 1.982 | 2.105 | 1.743 | 82,8 | 92,9 | 81,6 | 63,4 | 77,7 |
| 30 R. DE MURCIA | 1.748 | 1.750 | 1.979 | 113,1 | 98,5 | 105,0 | 105,0 | 100,0 |
| 6 Badajoz 10 Cáceres | 402 | 360 | 350 | | 12,2 | 10,5 | 12,0 | |
| EXTREMADURA | 672 | 605 | 590 | 97,5 | 19,4 | 16,3 | 19,0 | 116,6 |
| 4 Almería 11 Cádiz 14 Córdoba 18 Granada 21 Huelva 23 Jaén 29 Málaga 41 Sevilla | 5.216 | 5.516 | 4.916 | | 389,8 | 331,8 | 299,3 | |
| ANDALUCÍA | 8.620 | 8.402 | 8.099 | 96,4 | 515,1 | 448,4 | 420,2 | 93,7 |
| 35 Palmas (Las) 38 S. C. Tenerife | 156 | 155 | 140 | | 5,3 | 5,0 | 5,0 | |
| CANARIAS | 179 | 180 | 162 | 90,0 | 6,1 | 5,8 | 5,7 | 98,3 |
| SUMA PROV. EST. OTRAS PROVINC. | 18.082 | 18.133 | 17.479 | 96,4 | 852,0 | 789,9 | 737,2 | 93,3 |
| ESPAÑA | 18.082 | 18.133 | 17.479 | 96,4 | 852,0 | 789,9 | 737,2 | 93,3 |

AVANCES DE SUPERFICIE Y PRODUCCIÓN

MELÓN

2011 NOVIEMBRE

| PROVINCIA Y CC-AA | SUPERFICIES (HA) | | | | PRODUCCIONES (1000 TM) | | | |
|---|--|--|--|----------|---|---|---|----------|
| | 2009 | 2010 | 2011 | 2011 | 2009 | 2010 | 2011 | 2011 |
| | DEFINITIVO | PROVISIONAL | 11 | 2010=100 | DEFINITIVO | PROVISIONAL | 11 | 2010=100 |
| 15 A Coruña 27 Lugo 32 Ourense 36 Pontevedra | | | | | | | | |
| GALICIA | | | | | | | | |
| 33 P. DE ASTURIAS | | | | | | | | |
| 39 CANTABRIA | | | | | | | | |
| 1 Álava 20 Guipúzcoa 48 Vizcaya | | | | | | | | |
| PAIS VASCO | | | | | | | | |
| 31 NAVARRA | | 2 | 6 | 300,0 | | 0,0 | 0,1 | 300,0 |
| 26 LA RIOJA | 9 | 8 | 7 | 87,5 | 0,2 | 0,2 | 0,2 | 88,9 |
| 22 Huesca 44 Teruel 50 Zaragoza | | | 3 | | 0,2 | 0,1 | 0,1 | |
| ARAGÓN | 9 | 14 | 20 | 142,9 | 0,2 | 0,3 | 0,5 | 208,9 |
| 8 Barcelona 17 Girona 25 Lleida 43 Tarragona | 99 25 234 134 | 99 25 240 133 | 99 23 125 116 | | 1,1 0,5 4,7 3,1 | 1,1 0,5 4,9 3,1 | 1,2 0,5 2,3 2,7 | |
| CATALUÑA | 492 | 497 | 363 | 73,0 | 9,4 | 9,7 | 6,6 | 68,4 |
| 7 BALEARES | 210 | 200 | 180 | 90,0 | 5,4 | 5,4 | 4,5 | 83,3 |
| 5 Ávila 9 Burgos 24 León 34 Palencia 37 Salamanca 40 Segovia 42 Soria 47 Valladolid 49 Zamora | 12 21 36 121 44 | 14 20 30 15 44 | 18 20 35 19 41 | | 0,2 0,2 0,7 2,7 0,3 | 0,3 0,3 0,7 0,3 0,4 | 0,3 0,2 0,7 0,4 0,5 | |
| CASTILLA Y LEÓN | 234 | 123 | 133 | 108,1 | 4,2 | 1,9 | 2,1 | 110,1 |
| 28 MADRID | 420 | 351 | 260 | 74,1 | 10,1 | 7,6 | 5,7 | 74,1 |
| 2 Albacete 13 Ciudad Real 16 Cuenca 19 Guadalajara 45 Toledo | 261 8.492 170 2 1.645 | 305 9.200 270 11 1.650 | 320 8.500 300 11 1.736 | | 6,7 297,2 1,8 0,1 18,0 | 9,0 322,0 3,0 0,3 42,0 | 8,8 297,5 4,3 0,3 28,7 | |
| CASTILLA-MANCHA | 10.570 | 11.436 | 10.867 | 95,0 | 323,7 | 376,3 | 339,7 | 90,3 |
| 3 Alicante 12 Castellón 46 Valencia | 913 716 91 | 790 756 91 | 750 730 100 | | 32,3 13,4 1,8 | 19,8 12,0 2,2 | 18,8 13,1 2,3 | |
| C. VALENCIANA | 1.720 | 1.637 | 1.580 | 96,5 | 47,5 | 34,0 | 34,2 | 100,7 |
| 30 R. DE MURCIA | 5.979 | 5.979 | 6.035 | 100,9 | 227,1 | 225,0 | 215,0 | 95,6 |
| 6 Badajoz 10 Cáceres | 2.440 390 | 2.300 370 | 1.850 350 | | 65,5 10,3 | 53,5 8,5 | 53,0 8,5 | |
| EXTREMADURA | 2.830 | 2.670 | 2.200 | 82,4 | 75,8 | 62,0 | 61,5 | 99,2 |
| 4 Almería 11 Cádiz 14 Córdoba 18 Granada 21 Huelva 23 Jaén 29 Málaga 41 Sevilla | 4.447 478 1.390 134 351 138 721 1.025 | 4.039 435 1.000 134 300 125 720 700 | 3.539 375 1.130 196 290 140 730 900 | | 166,7 9,8 39,1 5,5 7,0 2,7 12,6 33,7 | 142,0 8,3 23,0 5,6 6,0 2,5 14,4 17,4 | 129,2 7,5 26,0 7,6 5,8 2,7 16,8 27,1 | |
| ANDALUCÍA | 8.684 | 7.453 | 7.300 | 97,9 | 277,0 | 219,1 | 222,7 | 101,6 |
| 35 Palmas (Las) 38 S. C. Tenerife | 141 29 | 140 30 | 125 28 | | 3,3 0,9 | 3,0 1,0 | 3,5 0,9 | |
| CANARIAS | 170 | 170 | 153 | 90,0 | 4,2 | 4,0 | 4,4 | 111,8 |
| SUMA PROV. EST. OTRAS PROVINC. | 31.327 | 30.540 | 29.104 | 95,3 | 984,8 | 945,5 | 897,2 | 94,9 |
| ESPAÑA | 31.327 | 30.540 | 29.104 | 95,3 | 984,8 | 945,5 | 897,2 | 94,9 |

AVANCES DE SUPERFICIE Y PRODUCCIÓN

TOMATE (REC. 1-I/31-V)

2011 NOVIEMBRE

| PROVINCIAS Y CC-AA | SUPERFICIES (HA) | | | | PRODUCCIONES (1000 TM) | | | |
|--------------------------|------------------|---------------|--------------|--------------|------------------------|--------------|------|----------|
| | 2010 | 2011 | 2012 | 2012 | 2010 | 2011 | 2012 | 2012 |
| | PROVISIONAL | PROVISIONAL | | 2011=100 | PROVISIONAL | PROVISIONAL | | 2011=100 |
| 15 A Coruña | 18 | 15 | 15 | | 1,5 | 1,3 | | |
| 27 Lugo | 4 | 4 | 4 | | 0,3 | 0,3 | | |
| 32 Ourense | 4 | 3 | 4 | | 0,3 | 0,2 | | |
| 36 Pontevedra | 20 | 18 | 17 | | 1,4 | 1,4 | | |
| GALICIA | 46 | 42 | 40 | 95,0 | 3,5 | 3,2 | | |
| 33 P. DE ASTURIAS | | | | | | | | |
| 39 CANTABRIA | | | | | | | | |
| 1 Álava | 1 | 1 | | | 0,1 | 0,1 | | |
| 20 Guipúzcoa | 5 | 5 | | | 0,3 | 0,3 | | |
| 48 Vizcaya | 13 | 13 | 13 | | 0,7 | 0,7 | | |
| PAIS VASCO | 19 | 19 | 13 | 68,4 | 1,0 | 1,0 | | |
| 31 NAVARRA | | | | | | | | |
| 26 LA RIOJA | | | | | | | | |
| 22 Huesca | | | | | | | | |
| 44 Teruel | | 3 | 3 | | | 0,3 | | |
| 50 Zaragoza | | | | | | | | |
| ARAGÓN | | 3 | 3 | 100,0 | | 0,3 | | |
| 8 Barcelona | 20 | 20 | 20 | | 1,0 | 1,3 | | |
| 17 Girona | 12 | 1 | 1 | | 0,4 | 0,3 | | |
| 25 Lleida | | | | | | | | |
| 43 Tarragona | 18 | 22 | 22 | | 0,6 | 0,9 | | |
| CATALUÑA | 50 | 43 | 43 | 100,0 | 2,0 | 2,5 | | |
| 7 BALEARES | 35 | 55 | 55 | 100,0 | 1,7 | 2,6 | | |
| 5 Ávila | | | | | | | | |
| 9 Burgos | | | | | | | | |
| 24 León | | | | | | | | |
| 34 Palencia | | | | | | | | |
| 37 Salamanca | | | | | | | | |
| 40 Segovia | | | | | | | | |
| 42 Soria | | | | | | | | |
| 47 Valladolid | | | | | | | | |
| 49 Zamora | | | | | | | | |
| CASTILLA Y LEÓN | | | | | | | | |
| 28 MADRID | | | | | | | | |
| 2 Albacete | | | | | | | | |
| 13 Ciudad Real | | | | | | | | |
| 16 Cuenca | | | | | | | | |
| 19 Guadalajara | | | | | | | | |
| 45 Toledo | | | | | | | | |
| CASTILLA-MANCHA | | | | | | | | |
| 3 Alicante | 200 | 100 | 100 | | 15,0 | 12,0 | | |
| 12 Castellón | 35 | 47 | | | 1,0 | 0,8 | | |
| 46 Valencia | 30 | 15 | | | 2,0 | 0,5 | | |
| C. VALENCIANA | 265 | 162 | 100 | 61,7 | 17,9 | 13,3 | | |
| 30 R. DE MURCIA | 1.078 | 1.078 | 1.078 | 100,0 | 160,6 | 160,6 | | |
| 6 Badajoz | | | | | | | | |
| 10 Cáceres | | | | | | | | |
| EXTREMADURA | | | | | | | | |
| 4 Almería | 6.300 | 6.300 | 6.300 | | 601,0 | 615,8 | | |
| 11 Cádiz | 420 | 420 | 415 | | 14,1 | 14,4 | | |
| 14 Córdoba | | | | | | | | |
| 18 Granada | 555 | 630 | 630 | | 52,4 | 59,9 | | |
| 21 Huelva | 4 | 8 | | | 0,3 | 0,5 | | |
| 23 Jaén | | | | | | | | |
| 29 Málaga | 600 | 460 | 460 | | 23,0 | 27,6 | | |
| 41 Sevilla | 50 | 50 | | | 5,8 | 5,8 | | |
| ANDALUCÍA | 7.929 | 7.868 | 7.805 | 99,2 | 696,5 | 724,0 | | |
| 35 Palmas (Las) | 650 | 592 | 192 | | 59,0 | 44,0 | | |
| 38 S. C. Tenerife | 350 | 340 | 340 | | 21,1 | 22,8 | | |
| CANARIAS | 1.000 | 932 | 532 | 57,1 | 80,1 | 66,8 | | |
| SUMA PROV. EST. | 10.422 | 10.202 | 9.669 | 94,8 | 963,2 | 974,3 | | |
| OTRAS PROVINC. | | | 131 | 0,0 | | | | |
| ESPAÑA | 10.422 | 10.202 | 9.799 | 96,1 | 963,2 | 974,3 | | |

AVANCES DE SUPERFICIE Y PRODUCCIÓN

TOMATE (REC. 1-X/31XII)

2011 NOVIEMBRE

| PROVINCIAS Y CC-AA | SUPERFICIES (HA) | | | | PRODUCCIONES (1000 TM) | | | |
|-----------------------------------|------------------|--------------|--------------|--------------|------------------------|--------------|--------------|--------------|
| | 2009 | 2010 | 2011 | 2011 | 2009 | 2010 | 2011 | 2011 |
| | DEFINITIVO | PROVISIONAL | 9 | 2010=100 | DEFINITIVO | PROVISIONAL | 11 | 2010=100 |
| 15 A Coruña | | 7 | 7 | | | 0,3 | 0,3 | |
| 27 Lugo | | 2 | 2 | | | 0,1 | 0,1 | |
| 32 Ourense | | 1 | 1 | | | 0,1 | 0,1 | |
| 36 Pontevedra | 8 | 8 | 8 | | 0,6 | 0,4 | 0,3 | |
| GALICIA | 8 | 18 | 18 | 98,0 | 0,6 | 0,8 | 0,8 | 92,0 |
| 33 P. DE ASTURIAS | | | | | | | | |
| 39 CANTABRIA | | 16 | | | | 0,2 | | |
| 1 Álava | | | | | | | | |
| 20 Guipúzcoa | 5 | 5 | | | 0,3 | 0,3 | | |
| 48 Vizcaya | 13 | 13 | | | 0,7 | 0,7 | | |
| PAIS VASCO | 18 | 18 | | | 0,9 | 0,9 | | |
| 31 NAVARRA | | | | | | | | |
| 26 LA RIOJA | | | | | | | | |
| 22 Huesca | | | | | | | | |
| 44 Teruel | | | | | | | | |
| 50 Zaragoza | | | | | | | | |
| ARAGÓN | | | | | | | | |
| 8 Barcelona | 49 | 24 | 25 | | 2,8 | 0,9 | 1,3 | |
| 17 Girona | | | | | | | | |
| 25 Lleida | 74 | 70 | 34 | | 2,9 | 2,4 | 1,2 | |
| 43 Tarragona | 22 | 23 | 22 | | 0,9 | 0,9 | 0,9 | |
| CATALUÑA | 145 | 117 | 81 | 69,2 | 6,7 | 4,2 | 3,4 | 81,9 |
| 7 BALEARES | 33 | 30 | 25 | 83,3 | 1,6 | 1,5 | 1,3 | 86,7 |
| 5 Ávila | | | | | | | | |
| 9 Burgos | 15 | | | | 0,8 | | | |
| 24 León | | | | | | | | |
| 34 Palencia | | | | | | | | |
| 37 Salamanca | 3 | 3 | 3 | | 0,1 | 0,1 | 0,1 | |
| 40 Segovia | | | | | | | | |
| 42 Soria | | | | | | | | |
| 47 Valladolid | | | | | | | | |
| 49 Zamora | | | | | | | | |
| CASTILLA Y LEÓN | 18 | 3 | 3 | 100,0 | 0,9 | 0,1 | 0,1 | 92,0 |
| 28 MADRID | 2 | | | | 0,1 | | | |
| 2 Albacete | | | | | | | | |
| 13 Ciudad Real | | | | | | | | |
| 16 Cuenca | | | | | | | | |
| 19 Guadalajara | | | | | | | | |
| 45 Toledo | | | | | | | | |
| CASTILLA-MANCHA | | | | | | | | |
| 3 Alicante | 420 | 300 | 260 | | 51,1 | 42,0 | 36,0 | |
| 12 Castellón | 111 | 100 | 90 | | 2,2 | 1,9 | 1,6 | |
| 46 Valencia | 6 | 10 | 10 | | 0,2 | 0,3 | 0,3 | |
| C. VALENCIANA | 537 | 410 | 360 | 87,8 | 53,5 | 44,1 | 37,9 | 85,9 |
| 30 R. DE MURCIA | 2.084 | 1.684 | 1.684 | 100,0 | 192,2 | 190,0 | 164,0 | 86,3 |
| 6 Badajoz | 1 | | | | 0,2 | | | |
| 10 Cáceres | 1 | | | | 0,2 | | | |
| EXTREMADURA | 2 | | | | 0,4 | | | |
| 4 Almería | 2.232 | 2.339 | 1.450 | | 200,3 | 171,7 | 169,6 | |
| 11 Cádiz | 477 | 105 | 225 | | 21,7 | 3,4 | 7,9 | |
| 14 Córdoba | | | | | | | | |
| 18 Granada | 308 | 334 | 379 | | 16,5 | 20,5 | 23,4 | |
| 21 Huelva | 35 | 34 | 35 | | 2,0 | 1,6 | 1,6 | |
| 23 Jaén | | | | | 0,0 | | | |
| 29 Málaga | 384 | 400 | 300 | | 24,5 | 16,0 | 15,0 | |
| 41 Sevilla | 40 | 50 | 50 | | 3,3 | 4,8 | 4,5 | |
| ANDALUCÍA | 3.476 | 3.262 | 2.439 | 74,8 | 268,3 | 217,9 | 221,9 | 101,9 |
| 35 Palmas (Las) | 315 | 300 | 344 | | 27,8 | 29,0 | 25,0 | |
| 38 S. C. Tenerife | 146 | 110 | 100 | | 13,9 | 7,4 | 8,1 | |
| CANARIAS | 461 | 410 | 444 | 108,3 | 41,7 | 36,4 | 33,1 | 90,9 |
| SUMA PROV. EST. OTRAS PROVINC. | 6.784 | 5.968 | 5.054 | 84,7 | 566,9 | 496,1 | 462,5 | 93,2 |
| ESPAÑA | 6.784 | 5.968 | 5.054 | 84,7 | 566,9 | 496,1 | 462,5 | 93,2 |

AVANCES DE SUPERFICIE Y PRODUCCIÓN

TOMATE CONSERVA

2011 NOVIEMBRE

| PROVINCIAS Y CC-AA | SUPERFICIES (HA) | | | | PRODUCCIONES (1000 TM) | | | |
|---|-------------------|--------------------|--------------------|-------------|------------------------|---------------------|---------------------|-------------|
| | 2009 | 2010 | 2011 | 2011 | 2009 | 2010 | 2011 | 2011 |
| | DEFINITIVO | PROVISIONAL | 6 | 2010=100 | DEFINITIVO | PROVISIONAL | 11 | 2010=100 |
| 15 A Coruña 27 Lugo 32 Ourense 36 Pontevedra GALICIA | | | | | | | | |
| 33 P. DE ASTURIAS | | | | | | | | |
| 39 CANTABRIA | | 4 | 4 | 100,0 | | 0,2 | 0,2 | 99,5 |
| 1 Álava 20 Guipúzcoa 48 Vizcaya PAIS VASCO | | | | | | | | |
| 31 NAVARRA | 2.067 | 2.138 | 1.771 | 82,8 | 169,6 | 164,5 | 152,4 | 92,6 |
| 26 LA RIOJA | 95 | 70 | 65 | 92,9 | 7,8 | 5,0 | 4,7 | 94,0 |
| 22 Huesca 44 Teruel 50 Zaragoza ARAGÓN | 20 700 | 15 855 | 26 580 | 69,9 | 1,0 69,4 | 1,2 68,4 | 1,2 46,4 | 68,5 |
| 8 Barcelona 17 Girona 25 Lleida 43 Tarragona CATALUÑA | | | | | | | | |
| 7 BALEARES | | | | | | | | |
| 5 Ávila 9 Burgos 24 León 34 Palencia 37 Salamanca 40 Segovia 42 Soria 47 Valladolid 49 Zamora CASTILLA Y LEÓN | | | | | | | | |
| 28 MADRID | | | | | | | | |
| 2 Albacete 13 Ciudad Real 16 Cuenca 19 Guadalajara 45 Toledo CASTILLA-MANCHA | 150 280 606 | 80 280 583 | 60 250 620 | 98,6 | 7,2 12,6 39,6 | 6,8 28,0 39,4 | 5,0 20,0 41,9 | 90,2 |
| 3 Alicante 12 Castellón 46 Valencia C. VALENCIANA | | | | | | | | |
| 30 R. DE MURCIA | 100 | 100 | 100 | 100,0 | 6,5 | 6,5 | 6,8 | 105,1 |
| 6 Badajoz 10 Cáceres EXTREMADURA | 22.300 3.425 | 21.125 3.430 | 16.920 2.210 | 77,9 | 1.630,0 245,0 | 1.474,0 236,0 | 1.122,0 146,0 | 74,2 |
| 4 Almería 11 Cádiz 14 Córdoba 18 Granada 21 Huelva 23 Jaén 29 Málaga 41 Sevilla ANDALUCÍA | 3 115 5.000 | 13 141 3.825 | 13 140 3.270 | 86,0 | 0,1 5,1 312,7 | 0,6 4,9 324,6 | 0,6 4,8 284,1 | 87,7 |
| 35 Palmas (Las) 38 S. C. Tenerife CANARIAS | | | | | | | | |
| SUMA PROV. EST. OTRAS PROVINC. | 34.861 | 32.659 | 26.031 | 79,7 | 2.506,6 | 2.360,1 | 1.836,2 | 77,8 |
| ESPAÑA | 34.861 | 32.659 | 26.031 | 79,7 | 2.506,6 | 2.360,1 | 1.836,2 | 77,8 |

AVANCES DE SUPERFICIE Y PRODUCCIÓN

PIMIENTO TOTAL

2011 NOVIEMBRE

| PROVINCIAS Y CC-AA | SUPERFICIES (HA) | | | | PRODUCCIONES (1000 TM) | | | |
|-----------------------------------|------------------|---------------|---------------|--------------|------------------------|--------------|--------------|--------------|
| | 2009 | 2010 | 2011 | 2011 | 2009 | 2010 | 2011 | 2011 |
| | DEFINITIVO | PROVISIONAL | 11 | 2010=100 | DEFINITIVO | PROVISIONAL | 11 | 2010=100 |
| 15 A Coruña | 420 | 483 | 441 | | 16,7 | 12,1 | 19,6 | |
| 27 Lugo | 117 | 187 | 170 | | 5,7 | 4,7 | 6,8 | |
| 32 Ourense | 224 | 268 | 257 | | 10,3 | 6,0 | 11,5 | |
| 36 Pontevedra | 369 | 463 | 470 | | 14,1 | 12,7 | 26,1 | |
| GALICIA | 1.130 | 1.401 | 1.337 | 95,4 | 46,8 | 35,5 | 64,0 | 180,3 |
| 33 P. DE ASTURIAS | 15 | 10 | 15 | 150,0 | 0,2 | 0,2 | 0,2 | 126,7 |
| 39 CANTABRIA | 17 | 5 | 7 | 140,0 | 0,3 | 0,1 | 0,3 | 250,0 |
| 1 Álava | 45 | 45 | 45 | | 0,8 | 0,7 | 0,8 | |
| 20 Guipúzcoa | 38 | 36 | 36 | | 0,6 | 0,5 | 0,6 | |
| 48 Vizcaya | 216 | 215 | 216 | | 3,2 | 2,9 | 3,5 | |
| PAIS VASCO | 299 | 296 | 297 | 100,3 | 4,6 | 4,1 | 4,9 | 118,2 |
| 31 NAVARRA | 871 | 720 | 776 | 107,8 | 18,6 | 14,5 | 19,9 | 136,9 |
| 26 LA RIOJA | 177 | 175 | 170 | 97,1 | 4,3 | 4,0 | 3,8 | 95,0 |
| 22 Huesca | 8 | | | | 0,2 | | | |
| 44 Teruel | | | | | | | | |
| 50 Zaragoza | 161 | 70 | 225 | | 4,0 | 1,8 | 5,6 | |
| ARAGÓN | 169 | 70 | 225 | 321,4 | 4,2 | 1,8 | 5,6 | 320,0 |
| 8 Barcelona | 45 | 45 | 56 | | 0,8 | 1,1 | 1,3 | |
| 17 Girona | 42 | 42 | 47 | | 1,5 | 1,1 | 1,3 | |
| 25 Lleida | 121 | 120 | 65 | | 2,6 | 2,5 | 1,4 | |
| 43 Tarragona | 177 | 177 | 129 | | 4,0 | 4,0 | 3,0 | |
| CATALUÑA | 385 | 384 | 297 | 77,3 | 8,9 | 8,8 | 6,9 | 79,2 |
| 7 BALEARES | 88 | 80 | 85 | 106,3 | 2,3 | 2,3 | 2,2 | 95,7 |
| 5 Ávila | 32 | 30 | 21 | | 0,5 | 0,5 | 0,3 | |
| 9 Burgos | 5 | 5 | 3 | | 0,1 | 0,1 | 0,1 | |
| 24 León | 106 | 110 | 110 | | 2,2 | 2,5 | 2,6 | |
| 34 Palencia | 7 | 8 | 8 | | 0,2 | 0,1 | 0,1 | |
| 37 Salamanca | 11 | 10 | 10 | | 0,1 | 0,1 | 0,2 | |
| 40 Segovia | 40 | 40 | 40 | | 0,8 | 0,8 | 0,8 | |
| 42 Soria | | | | | | | | |
| 47 Valladolid | 61 | 80 | 51 | | 1,5 | 1,9 | 1,0 | |
| 49 Zamora | 53 | 44 | 52 | | 2,1 | 1,2 | 1,6 | |
| CASTILLA Y LEÓN | 315 | 327 | 295 | 90,2 | 7,6 | 7,2 | 6,6 | 91,4 |
| 28 MADRID | 100 | 60 | 30 | 50,0 | 2,5 | 1,5 | 0,8 | 50,0 |
| 2 Albacete | 182 | 115 | 100 | | 3,9 | 2,7 | 2,3 | |
| 13 Ciudad Real | 750 | 650 | 700 | | 28,1 | 27,3 | 28,0 | |
| 16 Cuenca | 77 | 30 | 25 | | 1,9 | 0,9 | 1,0 | |
| 19 Guadalajara | | 7 | 7 | | | 0,1 | 0,1 | |
| 45 Toledo | 408 | 368 | 375 | | 15,2 | 15,8 | 16,1 | |
| CASTILLA-MANCHA | 1.417 | 1.170 | 1.207 | 103,2 | 49,1 | 46,8 | 47,5 | 101,3 |
| 3 Alicante | 245 | 220 | 220 | | 24,6 | 24,0 | 22,0 | |
| 12 Castellón | 132 | 132 | 135 | | 2,2 | 2,3 | 2,4 | |
| 46 Valencia | 419 | 315 | 306 | | 14,9 | 19,8 | 17,6 | |
| C. VALENCIANA | 796 | 667 | 661 | 99,1 | 41,7 | 46,1 | 42,0 | 91,3 |
| 30 R. DE MURCIA | 1.671 | 1.850 | 1.850 | 100,0 | 126,7 | 162,5 | 162,5 | 100,0 |
| 6 Badajoz | 185 | 155 | 150 | | 11,3 | 8,0 | 8,0 | |
| 10 Cáceres | 330 | 253 | 270 | | 10,4 | 8,8 | 8,5 | |
| EXTREMADURA | 515 | 408 | 420 | 102,9 | 21,8 | 16,8 | 16,5 | 98,2 |
| 4 Almería | 7.505 | 7.475 | 7.300 | | 454,2 | 437,4 | 470,3 | |
| 11 Cádiz | 902 | 850 | 690 | | 38,8 | 26,1 | 26,6 | |
| 14 Córdoba | 593 | 590 | 520 | | 11,8 | 11,8 | 10,4 | |
| 18 Granada | 570 | 570 | 548 | | 29,7 | 29,7 | 27,7 | |
| 21 Huelva | 159 | 160 | 180 | | 5,9 | 5,9 | 7,0 | |
| 23 Jaén | 264 | 250 | 240 | | 7,7 | 7,3 | 7,0 | |
| 29 Málaga | 745 | 745 | 530 | | 27,9 | 30,0 | 15,0 | |
| 41 Sevilla | 208 | 260 | 375 | | 6,5 | 8,4 | 12,9 | |
| ANDALUCÍA | 10.946 | 10.900 | 10.383 | 95,3 | 582,4 | 556,5 | 576,9 | 103,7 |
| 35 Palmas (Las) | 94 | 95 | 90 | | 5,9 | 6,0 | 5,0 | |
| 38 S. C. Tenerife | 76 | 75 | 80 | | 5,1 | 5,0 | 5,1 | |
| CANARIAS | 170 | 170 | 170 | 100,0 | 11,0 | 11,0 | 10,1 | 91,8 |
| SUMA PROV. EST. OTRAS PROVINC. | 19.081 | 18.693 | 18.225 | 97,5 | 933,1 | 919,6 | 970,6 | 105,5 |
| ESPAÑA | 19.081 | 18.693 | 18.225 | 97,5 | 933,1 | 919,6 | 970,6 | 105,5 |

AVANCES DE SUPERFICIE Y PRODUCCIÓN

PIMIENTO CONSERVA

2011 NOVIEMBRE

| PROVINCIAS Y CC-AA | SUPERFICIES (HA) | | | | PRODUCCIONES (1000 TM) | | | |
|---|------------------|-------------|-------|----------|------------------------|-------------|------|----------|
| | 2009 | 2010 | 2011 | 2011 | 2009 | 2010 | 2011 | 2011 |
| | DEFINITIVO | PROVISIONAL | 7 | 2010=100 | DEFINITIVO | PROVISIONAL | 11 | 2010=100 |
| 15 A Coruña 27 Lugo 32 Ourense 36 Pontevedra | | | | | | | | |
| GALICIA | | | | | | | | |
| 33 P. DE ASTURIAS | | | | | | | | |
| 39 CANTABRIA | | 4 | 3 | 75,0 | | 0,1 | 0,1 | 127,5 |
| 1 Álava 20 Guipúzcoa 48 Vizcaya | | | | | | | | |
| PAIS VASCO | | | | | | | | |
| 31 NAVARRA | 877 | 701 | 709 | 101,1 | 19,1 | 13,1 | 18,4 | 140,3 |
| 26 LA RIOJA | 105 | 100 | 100 | 100,0 | 1,8 | 2,0 | 1,9 | 95,0 |
| 22 Huesca 44 Teruel 50 Zaragoza | 8 | | | | 0,2 | | | |
| ARAGÓN | 158 | 60 | 220 | 366,7 | 2,4 | 1,5 | 5,5 | 366,7 |
| 8 Barcelona 17 Girona 25 Lleida 43 Tarragona | | | | | | | | |
| CATALUÑA | | | | | | | | |
| 7 BALEARES | | | | | | | | |
| 5 Ávila 9 Burgos 24 León 34 Palencia 37 Salamanca 40 Segovia 42 Soria 47 Valladolid 49 Zamora | | | | | | | | |
| CASTILLA Y LEÓN | 5 | | 2 | | 0,1 | | 0,1 | |
| 28 MADRID | | | | | | | | |
| 2 Albacete 13 Ciudad Real 16 Cuenca 19 Guadalajara 45 Toledo | 60 | 75 | 65 | | 1,3 | 1,9 | 1,6 | |
| CASTILLA-MANCHA | 350 | 250 | 300 | | 13,1 | 10,5 | 12,0 | |
| | 360 | 320 | 320 | | 16,2 | 14,4 | 14,4 | |
| CASTILLA-MANCHA | 770 | 645 | 685 | 106,2 | 30,6 | 26,8 | 28,0 | 104,7 |
| 3 Alicante 12 Castellón 46 Valencia | | | | | | | | |
| C. VALENCIANA | | | | | | | | |
| 30 R. DE MURCIA | 250 | 250 | 250 | 100,0 | 10,0 | 10,0 | 10,0 | 100,0 |
| 6 Badajoz 10 Cáceres | 90 | 85 | 85 | | 3,6 | 3,3 | 3,3 | |
| EXTREMADURA | 70 | 65 | 65 | | 2,8 | 2,4 | 2,4 | |
| | 160 | 150 | 150 | 100,0 | 6,4 | 5,7 | 5,7 | 100,0 |
| 4 Almería 11 Cádiz 14 Córdoba 18 Granada 21 Huelva 23 Jaén 29 Málaga 41 Sevilla | | | | | | | | |
| ANDALUCÍA | | 100 | 120 | 120,0 | | 3,1 | 3,3 | 107,4 |
| 35 Palmas (Las) 38 S. C. Tenerife | | | | | | | | |
| CANARIAS | | | | | | | | |
| SUMA PROV. EST. OTRAS PROVINC. | 2.325 | 2.010 | 2.239 | 111,4 | 70,5 | 62,2 | 72,9 | 117,2 |
| ESPAÑA | 2.325 | 2.010 | 2.239 | 111,4 | 70,5 | 62,2 | 72,9 | 117,2 |

AVANCES DE SUPERFICIE Y PRODUCCIÓN

FRESA Y FRESÓN

2011 NOVIEMBRE

| PROVINCIAS Y CC-AA | SUPERFICIES (HA) | | | | PRODUCCIONES (1000 TM) | | | |
|-----------------------------------|------------------|--------------|--------------|--------------|------------------------|--------------|------|----------|
| | 2010 | 2011 | 2012 | 2012 | 2010 | 2011 | 2012 | 2012 |
| | PROVISIONAL | PROVISIONAL | | 2011=100 | PROVISIONAL | PROVISIONAL | | 2011=100 |
| 15 A Coruña | 50 | 55 | 73 | | 0,9 | 1,2 | | |
| 27 Lugo | 8 | 11 | 6 | | 0,1 | 0,2 | | |
| 32 Ourense | 10 | 12 | 14 | | 0,2 | 0,2 | | |
| 36 Pontevedra | 29 | 36 | 35 | | 0,5 | 0,6 | | |
| GALICIA | 97 | 114 | 128 | 112,1 | 1,8 | 2,2 | | |
| 33 P. DE ASTURIAS | 5 | 4 | 4 | 100,0 | 0,0 | 0,0 | | |
| 39 CANTABRIA | 7 | 8 | 8 | 100,0 | 0,1 | 0,1 | | |
| 1 Álava | | | | | | | | |
| 20 Guipúzcoa | | | | | | | | |
| 48 Vizcaya | | | | | | | | |
| PAIS VASCO | | | | | | | | |
| 31 NAVARRA | | | | | | | | |
| 26 LA RIOJA | 1 | 1 | 1 | 100,0 | 0,0 | 0,0 | | |
| 22 Huesca | | | | | | | | |
| 44 Teruel | | | | | | | | |
| 50 Zaragoza | | | | | | | | |
| ARAGÓN | | | | | | | | |
| 8 Barcelona | 60 | 60 | 63 | | 2,0 | 1,7 | | |
| 17 Girona | 2 | 0 | | | 0,0 | 0,0 | | |
| 25 Lleida | 18 | 6 | 7 | | 0,3 | 0,1 | | |
| 43 Tarragona | 4 | 3 | | | 0,0 | 0,0 | | |
| CATALUÑA | 84 | 69 | 70 | 101,0 | 2,4 | 1,8 | | |
| 7 BALEARES | 23 | 20 | 20 | 100,0 | 0,1 | 0,1 | | |
| 5 Ávila | | 11 | 15 | | | 0,2 | | |
| 9 Burgos | | | | | | | | |
| 24 León | | | | | | | | |
| 34 Palencia | | | | | | | | |
| 37 Salamanca | | | | | | | | |
| 40 Segovia | 32 | 32 | 32 | | 0,4 | 0,4 | | |
| 42 Soria | | | | | | | | |
| 47 Valladolid | | | | | | | | |
| 49 Zamora | 1 | 1 | 1 | | 0,0 | 0,0 | | |
| CASTILLA Y LEÓN | 33 | 44 | 48 | 109,1 | 0,4 | 0,6 | | |
| 28 MADRID | 14 | 8 | 8 | 100,0 | 0,2 | 0,1 | | |
| 2 Albacete | | | | | | | | |
| 13 Ciudad Real | | | | | | | | |
| 16 Cuenca | | | | | | | | |
| 19 Guadalajara | | | | | | | | |
| 45 Toledo | | | | | | | | |
| CASTILLA-MANCHA | | | | | | | | |
| 3 Alicante | 2 | 1 | 1 | | 0,0 | 0,0 | | |
| 12 Castellón | 5 | 4 | 4 | | 0,1 | 0,1 | | |
| 46 Valencia | 6 | 6 | 6 | | 0,1 | 0,2 | | |
| C. VALENCIANA | 13 | 11 | 11 | 100,0 | 0,3 | 0,3 | | |
| 30 R. DE MURCIA | 2 | 2 | 2 | 100,0 | 0,1 | 0,1 | | |
| 6 Badajoz | 2 | 2 | 2 | | 0,0 | 0,0 | | |
| 10 Cáceres | 10 | 10 | 7 | | 0,2 | 0,2 | | |
| EXTREMADURA | 12 | 12 | 9 | 75,0 | 0,2 | 0,2 | | |
| 4 Almería | | | | | | | | |
| 11 Cádiz | 51 | 40 | 25 | | 1,7 | 1,0 | | |
| 14 Córdoba | 15 | 15 | 15 | | 0,1 | 0,1 | | |
| 18 Granada | 14 | 14 | 14 | | 0,2 | 0,2 | | |
| 21 Huelva | 6.500 | 6.400 | 6.400 | | 264,4 | 252,3 | | |
| 23 Jaén | 5 | 10 | 10 | | 0,0 | 0,1 | | |
| 29 Málaga | 12 | 7 | 8 | | 0,1 | 0,1 | | |
| 41 Sevilla | 40 | 15 | 15 | | 1,4 | 0,5 | | |
| ANDALUCÍA | 6.637 | 6.501 | 6.487 | 99,8 | 267,8 | 254,1 | | |
| 35 Palmas (Las) | 35 | 30 | 30 | | 1,0 | 1,0 | | |
| 38 S. C. Tenerife | 20 | 20 | 20 | | 0,4 | 0,4 | | |
| CANARIAS | 55 | 50 | 50 | 100,0 | 1,4 | 1,4 | | |
| SUMA PROV. EST. OTRAS PROVINC. | 6.983 | 6.845 | 6.846 | 100,0 | 274,8 | 261,0 | | |
| ESPAÑA | 6.983 | 6.845 | 6.846 | 100,0 | 274,8 | 261,0 | | |

AVANCES DE SUPERFICIE Y PRODUCCIÓN

ALCACHOFA

2011 NOVIEMBRE

| PROVINCIAS Y CC-AA | SUPERFICIES (HA) | | | | PRODUCCIONES (1000 TM) | | | |
|---|------------------|-------------|--------|----------|------------------------|-------------|-------|----------|
| | 2010 | 2011 | 2012 | 2012 | 2010 | 2011 | 2012 | 2012 |
| | PROVISIONAL | PROVISIONAL | 8 | 2011=100 | PROVISIONAL | PROVISIONAL | 11 | 2011=100 |
| 15 A Coruña 27 Lugo 32 Ourense 36 Pontevedra | | | | | | | | |
| GALICIA | | | | | | | | |
| 33 P. DE ASTURIAS | | | | | | | | |
| 39 CANTABRIA | 1 | 2 | 2 | 100,0 | 0,0 | 0,0 | 0,0 | 108,3 |
| 1 Álava 20 Guipúzcoa 48 Vizcaya | | | | | | | | |
| PAIS VASCO | | | | | | | | |
| 31 NAVARRA | 852 | 885 | 911 | 102,9 | 8,8 | 9,2 | 11,7 | 128,0 |
| 26 LA RIOJA | 375 | 250 | 250 | 100,0 | 4,0 | 3,1 | 3,0 | 96,8 |
| 22 Huesca 44 Teruel 50 Zaragoza | | | | | | | | |
| ARAGÓN | 2 | 12 | 27 | 225,0 | 0,0 | 0,1 | 0,6 | 499,2 |
| 8 Barcelona 17 Girona 25 Lleida 43 Tarragona | | | | | | | | |
| CATALUÑA | 1.193 | 1.074 | 829 | 77,2 | 15,9 | 13,3 | 6,8 | 51,1 |
| 7 BALEARES | 70 | 85 | 85 | 100,0 | 0,8 | 1,1 | 1,1 | 95,5 |
| 5 Ávila 9 Burgos 24 León 34 Palencia 37 Salamanca 40 Segovia 42 Soria 47 Valladolid 49 Zamora | | | | | | | | |
| CASTILLA Y LEÓN | 13 | 4 | 5 | 125,0 | 0,2 | 0,0 | | |
| 28 MADRID | 10 | 28 | 20 | 71,4 | 0,1 | 0,3 | 0,3 | 107,1 |
| 2 Albacete 13 Ciudad Real 16 Cuenca 19 Guadalajara 45 Toledo | | | | | | | | |
| CASTILLA-MANCHA | 182 | 227 | 197 | 86,8 | 2,1 | 2,7 | 2,3 | 86,5 |
| 3 Alicante 12 Castellón 46 Valencia | | | | | | | | |
| C. VALENCIANA | 3.750 | 3.830 | 4.365 | 114,0 | 35,8 | 35,9 | 60,9 | 169,7 |
| 30 R. DE MURCIA | 5.985 | 5.985 | 5.985 | 100,0 | 68,8 | 68,8 | 68,8 | 100,0 |
| 6 Badajoz 10 Cáceres | | | | | | | | |
| EXTREMADURA | | | | | | | | |
| 4 Almería 11 Cádiz 14 Córdoba 18 Granada 21 Huelva 23 Jaén 29 Málaga 41 Sevilla | | | | | | | | |
| ANDALUCÍA | 2.772 | 2.420 | 2.280 | 94,2 | 31,8 | 33,6 | 30,9 | 92,0 |
| 35 Palmas (Las) 38 S. C. Tenerife | | | | | | | | |
| CANARIAS | 11 | 10 | 11 | 110,0 | 0,1 | 0,0 | 0,0 | 100,0 |
| SUMA PROV. EST. OTRAS PROVINC. | 15.216 | 14.812 | 14.967 | 101,0 | 168,4 | 168,1 | 184,0 | 109,4 |
| ESPAÑA | 15.216 | 14.812 | 14.967 | 101,0 | 168,4 | 168,1 | 187,3 | 111,4 |

AVANCES DE SUPERFICIE Y PRODUCCIÓN

COLIFLOR

2011 NOVIEMBRE

| PROVINCIAS Y CC-AA | SUPERFICIES (HA) | | | | PRODUCCIONES (1000 TM) | | | |
|-----------------------------------|------------------|--------------|--------------|--------------|------------------------|--------------|--------------|--------------|
| | 2010 | 2011 | 2012 | 2012 | 2010 | 2011 | 2012 | 2012 |
| | PROVISIONAL | PROVISIONAL | | 2011=100 | PROVISIONAL | PROVISIONAL | | 2011=100 |
| 15 A Coruña | 42 | 39 | 38 | | 1,0 | 0,9 | 1,0 | |
| 27 Lugo | 14 | 8 | 6 | | 0,4 | 0,2 | 0,1 | |
| 32 Ourense | 6 | 6 | 6 | | 0,1 | 0,1 | 0,1 | |
| 36 Pontevedra | 44 | 47 | 41 | | 0,9 | 1,0 | 0,7 | |
| GALICIA | 106 | 101 | 91 | 90,8 | 2,4 | 2,3 | 1,9 | 84,8 |
| 33 P. DE ASTURIAS | 4 | 3 | 4 | 133,3 | 0,1 | 0,0 | 0,1 | 142,9 |
| 39 CANTABRIA | 7 | 8 | 8 | 100,0 | 0,2 | 0,2 | 0,2 | 100,0 |
| 1 Álava | 8 | 8 | 8 | | 0,2 | 0,2 | 0,2 | |
| 20 Guipúzcoa | 12 | 15 | 15 | | 0,2 | 0,2 | 0,3 | |
| 48 Vizcaya | 15 | 15 | 15 | | 0,3 | 0,3 | 0,3 | |
| PAIS VASCO | 35 | 38 | 38 | 100,0 | 0,7 | 0,7 | 0,7 | 102,2 |
| 31 NAVARRA | 1.161 | 1.206 | 1.311 | 108,7 | 19,6 | 19,4 | 21,6 | 110,9 |
| 26 LA RIOJA | 550 | 550 | 550 | 100,0 | 12,0 | 11,5 | 10,5 | 91,3 |
| 22 Huesca | 25 | 30 | 15 | | 0,4 | 0,8 | 0,2 | |
| 44 Teruel | 26 | 26 | 5 | | 1,5 | 0,9 | 0,2 | |
| 50 Zaragoza | 20 | 20 | 75 | | 0,3 | 0,4 | 2,6 | |
| ARAGÓN | 71 | 76 | 95 | 125,0 | 2,1 | 2,1 | 3,1 | 146,9 |
| 8 Barcelona | 179 | 121 | 120 | | 3,9 | 2,2 | 2,2 | |
| 17 Girona | 30 | 32 | 32 | | 0,7 | 0,8 | 0,8 | |
| 25 Lleida | 30 | 37 | 30 | | 0,7 | 0,9 | 0,7 | |
| 43 Tarragona | 485 | 475 | 281 | | 12,0 | 12,0 | 7,0 | |
| CATALUÑA | 724 | 665 | 463 | 69,6 | 17,3 | 15,8 | 10,7 | 67,5 |
| 7 BALEARES | 100 | 95 | 95 | 100,0 | 2,3 | 2,2 | 2,2 | 100,0 |
| 5 Ávila | 2 | 4 | 4 | | 0,1 | 0,1 | 0,1 | |
| 9 Burgos | 15 | 15 | 15 | | 0,3 | 0,4 | 0,3 | |
| 24 León | 50 | 50 | 45 | | 1,8 | 1,8 | 1,6 | |
| 34 Palencia | 2 | 2 | | | 0,1 | 0,1 | | |
| 37 Salamanca | 5 | 5 | 5 | | 0,1 | 0,1 | 0,1 | |
| 40 Segovia | 20 | 20 | 20 | | 0,6 | 0,6 | 0,6 | |
| 42 Soria | | | | | | | | |
| 47 Valladolid | 50 | 37 | 50 | | 1,3 | 0,7 | 1,3 | |
| 49 Zamora | 5 | 5 | 5 | | 0,1 | 0,1 | 0,1 | |
| CASTILLA Y LEÓN | 149 | 138 | 144 | 104,3 | 4,3 | 3,9 | 4,1 | 102,9 |
| 28 MADRID | 20 | 20 | 5 | 25,0 | 0,2 | 0,2 | 0,1 | 25,0 |
| 2 Albacete | 25 | 20 | 15 | | 0,5 | 0,4 | 0,3 | |
| 13 Ciudad Real | 45 | 45 | 45 | | 1,6 | 1,6 | 1,6 | |
| 16 Cuenca | | | | | | | | |
| 19 Guadalajara | | 4 | 4 | | | 0,1 | 0,1 | |
| 45 Toledo | 217 | 220 | 214 | | 6,5 | 6,4 | 6,4 | |
| CASTILLA-MANCHA | 287 | 289 | 278 | 96,2 | 8,6 | 8,4 | 8,4 | 99,8 |
| 3 Alicante | 320 | 320 | 320 | | 7,6 | 6,5 | 7,5 | |
| 12 Castellón | 285 | 320 | 320 | | 8,8 | 9,5 | 9,6 | |
| 46 Valencia | 440 | 362 | 347 | | 9,7 | 7,9 | 7,3 | |
| C. VALENCIANA | 1.045 | 1.002 | 987 | 98,5 | 26,0 | 23,9 | 24,4 | 102,3 |
| 30 R. DE MURCIA | 1.129 | 1.129 | 1.129 | 100,0 | 23,7 | 23,7 | 23,7 | 100,0 |
| 6 Badajoz | 27 | 27 | 35 | | 0,6 | 0,6 | 0,7 | |
| 10 Cáceres | 18 | 18 | 5 | | 0,4 | 0,4 | 0,1 | |
| EXTREMADURA | 45 | 45 | 40 | 88,9 | 1,0 | 1,0 | 0,8 | 82,5 |
| 4 Almería | 75 | 73 | 73 | | 2,5 | 2,0 | 2,0 | |
| 11 Cádiz | 280 | 250 | 245 | | 14,0 | 10,1 | 10,1 | |
| 14 Córdoba | 180 | 180 | 175 | | 4,5 | 4,5 | 4,4 | |
| 18 Granada | 430 | 435 | 435 | | 9,5 | 9,7 | 9,7 | |
| 21 Huelva | 20 | 22 | 20 | | 0,4 | 0,4 | 0,4 | |
| 23 Jaén | 50 | 60 | 60 | | 1,2 | 1,4 | 1,4 | |
| 29 Málaga | 240 | 120 | 120 | | 6,5 | 3,2 | 3,3 | |
| 41 Sevilla | 100 | 85 | 80 | | 2,7 | 2,4 | 2,2 | |
| ANDALUCÍA | 1.375 | 1.225 | 1.208 | 98,6 | 41,2 | 33,8 | 33,4 | 98,8 |
| 35 Palmas (Las) | 85 | 85 | 85 | | 2,0 | 2,0 | 2,0 | |
| 38 S. C. Tenerife | 70 | 75 | 75 | | 1,8 | 1,9 | 1,9 | |
| CANARIAS | 155 | 160 | 160 | 100,0 | 3,8 | 3,9 | 3,9 | 100,0 |
| SUMA PROV. EST. OTRAS PROVINC. | 6.963 | 6.750 | 6.606 | 97,9 | 165,4 | 153,0 | 149,6 | 97,8 |
| ESPAÑA | 6.963 | 6.750 | 6.606 | 97,9 | 165,4 | 153,0 | 149,6 | 97,8 |

AVANCES DE SUPERFICIE Y PRODUCCIÓN

CEBOLLA BABOSA

2011 NOVIEMBRE

| PROVINCIAS Y CC-AA | SUPERFICIES (HA) | | | | PRODUCCIONES (1000 TM) | | | |
|---|--|--|---|----------|--|--|------|----------|
| | 2010 | 2011 | 2012 | 2012 | 2010 | 2011 | 2012 | 2012 |
| | PROVISIONAL | PROVISIONAL | | 2011=100 | PROVISIONAL | PROVISIONAL | | 2011=100 |
| 15 A Coruña 27 Lugo 32 Ourense 36 Pontevedra | | | | | | | | |
| GALICIA | | | | | | | | |
| 33 P. DE ASTURIAS | | | | | | | | |
| 39 CANTABRIA | 5 | 6 | 6 | 100,0 | 0,1 | 0,1 | | |
| 1 Álava 20 Guipúzcoa 48 Vizcaya | | | | | | | | |
| PAIS VASCO | | | | | | | | |
| 31 NAVARRA | | | | | | | | |
| 26 LA RIOJA | 35 | 35 | 35 | 100,0 | 1,3 | 1,5 | | |
| 22 Huesca 44 Teruel 50 Zaragoza | | | 150 | 150 | | | 4,5 | |
| ARAGÓN | | 150 | 150 | 100,0 | | 4,5 | | |
| 8 Barcelona 17 Girona 25 Lleida 43 Tarragona | 150 5 15 51 | 150 6 10 49 | 150 14 | | 3,4 0,2 0,5 1,7 | 3,4 0,3 0,2 1,7 | | |
| CATALUÑA | 221 | 215 | 164 | 76,4 | 5,8 | 5,6 | | |
| 7 BALEARES | 28 | 34 | 34 | 100,0 | 0,8 | 0,9 | | |
| 5 Ávila 9 Burgos 24 León 34 Palencia 37 Salamanca 40 Segovia 42 Soria 47 Valladolid 49 Zamora | | 10 | 12 | 12 | 0,3 | 0,3 | | |
| CASTILLA Y LEÓN | 19 | 21 | 21 | 100,0 | 0,2 | 0,2 | | |
| 28 MADRID | | 4 | | | | 0,2 | | |
| 2 Albacete 13 Ciudad Real 16 Cuenca 19 Guadalajara 45 Toledo | 275 1.300 55 | 510 1.300 60 | 180 1.300 40 | | 15,1 65,0 2,8 | 24,5 78,0 3,0 | | |
| CASTILLA-MANCHA | 1.630 | 1.870 | 1.520 | 81,3 | 82,9 | 105,5 | | |
| 3 Alicante 12 Castellón 46 Valencia | 80 100 300 | 60 130 284 | 60 130 284 | | 2,0 2,8 14,4 | 1,5 3,4 17,6 | | |
| C. VALENCIANA | 480 | 474 | 474 | 100,0 | 19,2 | 22,5 | | |
| 30 R. DE MURCIA | 174 | 174 | 174 | 100,0 | 7,5 | 7,5 | | |
| 6 Badajoz 10 Cáceres | | | | | | | | |
| EXTREMADURA | | | | | | | | |
| 4 Almería 11 Cádiz 14 Córdoba 18 Granada 21 Huelva 23 Jaén 29 Málaga 41 Sevilla | 10 102 535 52 20 40 300 350 | 12 103 575 45 25 45 300 500 | 12 103 500 45 25 45 300 | | 0,2 2,6 26,8 2,4 0,5 1,6 9,6 18,9 | 0,2 2,6 28,8 1,8 0,7 1,8 9,6 29,5 | | |
| ANDALUCÍA | 1.409 | 1.605 | 1.030 | 64,2 | 62,6 | 74,9 | | |
| 35 Palmas (Las) 38 S. C. Tenerife | | | | | | | | |
| CANARIAS | | | | | | | | |
| SUMA PROV. EST. OTRAS PROVINC. | 4.001 | 4.588 | 3.608 | 78,6 | 180,6 | 223,5 | | |
| ESPAÑA | 4.001 | 4.588 | 4.048 | 88,2 | 180,6 | 223,5 | | |

AVANCES DE SUPERFICIE Y PRODUCCIÓN

OTRAS CEBOLLAS

2011 NOVIEMBRE

| PROVINCIAS Y CC-AA | SUPERFICIES (HA) | | | | PRODUCCIONES (1000 TM) | | | |
|-----------------------------------|------------------|--------------|--------------|--------------|------------------------|--------------|--------------|--------------|
| | 2009 | 2010 | 2011 | 2011 | 2009 | 2010 | 2011 | 2011 |
| | DEFINITIVO | PROVISIONAL | 11 | 2010=100 | DEFINITIVO | PROVISIONAL | 11 | 2010=100 |
| 15 A Coruña | 491 | 336 | 303 | | 13,5 | 9,2 | 8,5 | |
| 27 Lugo | 228 | 184 | 134 | | 5,1 | 4,1 | 3,1 | |
| 32 Ourense | 346 | 200 | 220 | | 11,1 | 6,4 | 6,6 | |
| 36 Pontevedra | 521 | 335 | 215 | | 10,7 | 6,9 | 7,0 | |
| GALICIA | 1.586 | 1.055 | 872 | 82,7 | 40,4 | 26,6 | 25,2 | 94,6 |
| 33 P. DE ASTURIAS | 170 | 180 | 180 | 100,0 | 2,4 | 2,5 | 2,6 | 104,0 |
| 39 CANTABRIA | 23 | 1 | 1 | 100,0 | 0,3 | 0,0 | 0,0 | 75,0 |
| 1 Álava | 19 | 18 | 20 | | 0,5 | 0,5 | 0,6 | |
| 20 Guipúzcoa | | | | | | | | |
| 48 Vizcaya | | | | | | | | |
| PAIS VASCO | 19 | 18 | 20 | 111,1 | 0,5 | 0,5 | 0,6 | 116,2 |
| 31 NAVARRA | 10 | 35 | | | 0,6 | 1,9 | | |
| 26 LA RIOJA | 5 | 5 | 3 | 60,0 | 0,3 | 0,3 | 0,2 | 63,3 |
| 22 Huesca | | | | | | | | |
| 44 Teruel | 12 | 12 | 7 | | 0,2 | 0,3 | 0,2 | |
| 50 Zaragoza | | | | | | | | |
| ARAGÓN | 12 | 12 | 7 | 58,3 | 0,2 | 0,3 | 0,2 | 58,3 |
| 8 Barcelona | 19 | 80 | 65 | | 0,4 | 2,5 | 3,3 | |
| 17 Girona | 160 | 15 | 18 | | 4,3 | 0,4 | 0,5 | |
| 25 Lleida | 450 | 220 | 110 | | 23,8 | 9,9 | 5,0 | |
| 43 Tarragona | 170 | 170 | 148 | | 6,3 | 5,8 | 5,1 | |
| CATALUÑA | 799 | 485 | 341 | 70,3 | 34,7 | 18,6 | 13,8 | 74,0 |
| 7 BALEARES | 139 | 130 | 160 | 123,1 | 4,1 | 4,0 | 4,7 | 117,5 |
| 5 Ávila | 359 | 30 | 30 | | 21,5 | 1,2 | 1,1 | |
| 9 Burgos | 99 | 115 | 110 | | 3,5 | 6,9 | 6,1 | |
| 24 León | 5 | 5 | 5 | | 0,1 | 0,1 | 0,1 | |
| 34 Palencia | 102 | 139 | 136 | | 5,6 | 6,5 | 4,1 | |
| 37 Salamanca | 19 | 23 | 19 | | 0,4 | 0,5 | 0,4 | |
| 40 Segovia | 340 | 360 | 400 | | 12,9 | 14,1 | 16,0 | |
| 42 Soria | 22 | 48 | 29 | | 1,2 | 2,6 | 1,6 | |
| 47 Valladolid | | | | | | | | |
| 49 Zamora | 28 | 9 | 19 | | 0,8 | 0,4 | 0,7 | |
| CASTILLA Y LEÓN | 974 | 729 | 748 | 102,6 | 46,1 | 32,3 | 30,0 | 93,0 |
| 28 MADRID | | | 3 | | | | 0,1 | |
| 2 Albacete | 550 | 750 | 700 | | 40,0 | 41,3 | 45,5 | |
| 13 Ciudad Real | 643 | 580 | 900 | | 51,5 | 40,6 | 76,5 | |
| 16 Cuenca | 40 | 40 | 30 | | 2,5 | 2,0 | 2,0 | |
| 19 Guadalajara | 1 | | | | 0,0 | | | |
| 45 Toledo | 18 | 71 | 18 | | 1,0 | 1,4 | 0,3 | |
| CASTILLA-MANCHA | 1.252 | 1.441 | 1.648 | 114,4 | 95,0 | 85,2 | 124,3 | 145,9 |
| 3 Alicante | 105 | 100 | 100 | | 3,4 | 3,2 | 3,2 | |
| 12 Castellón | | | | | | | | |
| 46 Valencia | | | | | | | | |
| C. VALENCIANA | 105 | 100 | 100 | 100,0 | 3,4 | 3,2 | 3,2 | 100,0 |
| 30 R. DE MURCIA | 122 | 122 | 107 | 87,7 | 8,3 | 9,0 | 7,8 | 86,3 |
| 6 Badajoz | 303 | 215 | 150 | | 10,4 | 7,5 | 5,1 | |
| 10 Cáceres | 29 | 20 | 15 | | 0,9 | 0,7 | 0,5 | |
| EXTREMADURA | 332 | 235 | 165 | 70,2 | 11,3 | 8,2 | 5,6 | 67,7 |
| 4 Almería | 5 | 5 | 6 | | 0,1 | 0,1 | 0,1 | |
| 11 Cádiz | 59 | 101 | 85 | | 1,7 | 2,5 | 2,3 | |
| 14 Córdoba | 181 | 155 | 175 | | 7,9 | 7,0 | 7,9 | |
| 18 Granada | 40 | 32 | 28 | | 1,8 | 1,7 | 1,2 | |
| 21 Huelva | 27 | 30 | 38 | | 0,5 | 0,5 | 0,8 | |
| 23 Jaén | 47 | 30 | 50 | | 1,9 | 1,2 | 2,0 | |
| 29 Málaga | | 90 | 80 | | | 3,2 | 2,6 | |
| 41 Sevilla | 264 | 150 | 375 | | 13,7 | 6,0 | 21,6 | |
| ANDALUCÍA | 623 | 593 | 837 | 141,1 | 27,6 | 22,1 | 38,5 | 173,9 |
| 35 Palmas (Las) | 283 | 280 | 270 | | 4,9 | 5,0 | 5,0 | |
| 38 S. C. Tenerife | 177 | 175 | 180 | | 4,4 | 4,4 | 4,5 | |
| CANARIAS | 460 | 455 | 450 | 98,9 | 9,2 | 9,4 | 9,5 | 101,6 |
| SUMA PROV. EST. OTRAS PROVINC. | 6.631 | 5.596 | 5.642 | 100,8 | 284,5 | 224,2 | 266,2 | 118,8 |
| ESPAÑA | 6.631 | 5.596 | 5.642 | 100,8 | 284,5 | 224,2 | 266,2 | 118,8 |

AVANCES DE SUPERFICIE Y PRODUCCIÓN

CEBOLLA TOTAL

2011 NOVIEMBRE

| PROVINCIAS Y CC-AA | SUPERFICIES (HA) | | | | PRODUCCIONES (1000 TM) | | | |
|-----------------------------------|------------------|---------------|---------------|--------------|------------------------|----------------|----------------|--------------|
| | 2009 | 2010 | 2011 | 2011 | 2009 | 2010 | 2011 | 2011 |
| | DEFINITIVO | PROVISIONAL | 11 | 2010=100 | DEFINITIVO | PROVISIONAL | 11 | 2010=100 |
| 15 A Coruña | 491 | 336 | 303 | | 13,5 | 9,2 | 8,5 | |
| 27 Lugo | 228 | 184 | 134 | | 5,1 | 4,1 | 3,1 | |
| 32 Ourense | 346 | 200 | 220 | | 11,1 | 6,4 | 6,6 | |
| 36 Pontevedra | 521 | 335 | 215 | | 10,7 | 6,9 | 7,0 | |
| GALICIA | 1.586 | 1.055 | 872 | 82,7 | 40,4 | 26,6 | 25,2 | 94,6 |
| 33 P. DE ASTURIAS | 170 | 180 | 180 | 100,0 | 2,4 | 2,5 | 2,6 | 104,0 |
| 39 CANTABRIA | 23 | 15 | 16 | 106,7 | 0,3 | 0,2 | 0,3 | 145,5 |
| 1 Álava | 19 | 18 | 20 | | 0,5 | 0,5 | 0,6 | |
| 20 Guipúzcoa | 20 | 20 | 20 | | 0,4 | 0,4 | 0,4 | |
| 48 Vizcaya | 40 | 40 | 40 | | 0,7 | 0,7 | 0,8 | |
| PAIS VASCO | 79 | 78 | 80 | 102,6 | 1,6 | 1,6 | 1,7 | 106,9 |
| 31 NAVARRA | 272 | 262 | 305 | 116,4 | 14,3 | 16,2 | 17,2 | 106,4 |
| 26 LA RIOJA | 74 | 75 | 68 | 90,7 | 4,0 | 3,7 | 3,5 | 97,0 |
| 22 Huesca | 103 | 244 | 128 | | 4,4 | 9,8 | 5,8 | |
| 44 Teruel | 12 | 12 | 7 | | 0,2 | 0,3 | 0,2 | |
| 50 Zaragoza | 230 | 343 | 450 | | 8,1 | 17,4 | 15,5 | |
| ARAGÓN | 345 | 599 | 585 | 97,7 | 12,7 | 27,4 | 21,4 | 78,0 |
| 8 Barcelona | 270 | 270 | 255 | | 8,0 | 6,7 | 7,5 | |
| 17 Girona | 160 | 165 | 124 | | 4,3 | 4,5 | 5,2 | |
| 25 Lleida | 676 | 295 | 155 | | 34,7 | 14,5 | 7,5 | |
| 43 Tarragona | 220 | 221 | 197 | | 7,6 | 7,6 | 6,7 | |
| CATALUÑA | 1.326 | 951 | 731 | 76,8 | 54,6 | 33,2 | 26,9 | 81,2 |
| 7 BALEARES | 315 | 298 | 369 | 123,8 | 9,3 | 9,1 | 10,7 | 117,2 |
| 5 Ávila | 359 | 401 | 630 | | 21,5 | 29,0 | 46,2 | |
| 9 Burgos | 99 | 115 | 110 | | 3,5 | 6,9 | 6,1 | |
| 24 León | 20 | 20 | 22 | | 0,4 | 0,5 | 0,5 | |
| 34 Palencia | 102 | 139 | 136 | | 5,6 | 6,5 | 4,1 | |
| 37 Salamanca | 32 | 32 | 32 | | 0,8 | 0,7 | 0,7 | |
| 40 Segovia | 340 | 360 | 400 | | 12,9 | 14,1 | 16,0 | |
| 42 Soria | 22 | 48 | 29 | | 1,2 | 2,6 | 1,6 | |
| 47 Valladolid | 488 | 500 | 550 | | 19,0 | 19,0 | 21,5 | |
| 49 Zamora | 72 | 50 | 44 | | 2,6 | 2,1 | 1,6 | |
| CASTILLA Y LEÓN | 1.534 | 1.665 | 1.953 | 117,3 | 67,6 | 81,4 | 98,2 | 120,6 |
| 28 MADRID | 37 | 25 | 10 | 40,0 | 1,5 | 1,0 | 0,4 | 40,0 |
| 2 Albacete | 6.650 | 6.525 | 7.360 | | 465,2 | 400,1 | 531,2 | |
| 13 Ciudad Real | 3.243 | 2.980 | 3.300 | | 220,5 | 171,6 | 231,5 | |
| 16 Cuenca | 866 | 740 | 1.030 | | 54,6 | 38,0 | 77,0 | |
| 19 Guadalajara | 1 | 5 | 5 | | 0,0 | 0,2 | 0,2 | |
| 45 Toledo | 908 | 979 | 929 | | 47,8 | 50,7 | 46,7 | |
| CASTILLA-MANCHA | 11.668 | 11.229 | 12.624 | 112,4 | 788,1 | 660,7 | 886,7 | 134,2 |
| 3 Alicante | 308 | 270 | 250 | | 9,2 | 8,4 | 7,9 | |
| 12 Castellón | 180 | 164 | 190 | | 4,8 | 4,4 | 5,0 | |
| 46 Valencia | 480 | 352 | 330 | | 21,4 | 17,6 | 20,6 | |
| C. VALENCIANA | 968 | 786 | 770 | 98,0 | 35,4 | 30,3 | 33,5 | 110,4 |
| 30 R. DE MURCIA | 713 | 679 | 664 | 97,8 | 32,1 | 31,1 | 29,9 | 96,0 |
| 6 Badajoz | 303 | 215 | 150 | | 10,4 | 7,5 | 5,1 | |
| 10 Cáceres | 29 | 20 | 15 | | 0,9 | 0,7 | 0,5 | |
| EXTREMADURA | 332 | 235 | 165 | 70,2 | 11,3 | 8,2 | 5,6 | 67,7 |
| 4 Almería | 43 | 50 | 54 | | 0,6 | 0,7 | 0,8 | |
| 11 Cádiz | 439 | 413 | 323 | | 17,6 | 10,9 | 9,6 | |
| 14 Córdoba | 1.066 | 1.065 | 1.150 | | 46,7 | 54,4 | 58,6 | |
| 18 Granada | 320 | 317 | 275 | | 14,0 | 14,5 | 10,6 | |
| 21 Huelva | 83 | 85 | 98 | | 1,8 | 1,8 | 2,3 | |
| 23 Jaén | 235 | 185 | 250 | | 9,5 | 7,5 | 10,1 | |
| 29 Málaga | 739 | 740 | 850 | | 27,1 | 31,8 | 28,6 | |
| 41 Sevilla | 1.024 | 800 | 1.150 | | 54,3 | 36,2 | 62,6 | |
| ANDALUCÍA | 3.949 | 3.655 | 4.150 | 113,5 | 171,6 | 157,8 | 183,3 | 116,1 |
| 35 Palmas (Las) | 283 | 280 | 270 | | 4,9 | 5,0 | 5,0 | |
| 38 S. C. Tenerife | 177 | 175 | 180 | | 4,4 | 4,4 | 4,5 | |
| CANARIAS | 460 | 455 | 450 | 98,9 | 9,2 | 9,4 | 9,5 | 101,6 |
| SUMA PROV. EST. OTRAS PROVINC. | 23.851 | 22.242 | 23.992 | 107,9 | 1.256,3 | 1.100,4 | 1.356,6 | 123,3 |
| ESPAÑA | 23.851 | 22.242 | 23.992 | 107,9 | 1.256,3 | 1.100,4 | 1.356,6 | 123,3 |

AVANCES DE SUPERFICIE Y PRODUCCIÓN

CEBOLLA TOTAL POR VARIEDADES
AÑO 2011

2011 NOVIEMBRE

| PROVINCIAS Y CC-AA | SUPERFICIES (HA) | | | | PRODUCCIONES (1000 TM) | | | |
|-----------------------------------|-------------------|------------------|-------------------|------------------|------------------------|------------------|-------------------|------------------|
| | CEBOLLA BABOSA | CEBOLLA GRANO | OTRAS CEBOLLAS | CEBOLLA TOTAL | CEBOLLA BABOSA | CEBOLLA GRANO | OTRAS CEBOLLAS | CEBOLLA TOTAL |
| 15 A Coruña | | | 303 | 303 | | | 8,5 | 8,5 |
| 27 Lugo | | | 134 | 134 | | | 3,1 | 3,1 |
| 32 Ourense | | | 220 | 220 | | | 6,6 | 6,6 |
| 36 Pontevedra | | | 215 | 215 | | | 7,0 | 7,0 |
| GALICIA | | | 872 | 872 | | | 25,2 | 25,2 |
| 33 P. DE ASTURIAS | | | 180 | 180 | | | 2,6 | 2,6 |
| 39 CANTABRIA | 6 | 9 | 1 | 16 | 0,1 | 0,2 | 0,0 | 0,3 |
| 1 Álava | | | 20 | 20 | | | 0,6 | 0,6 |
| 20 Guipúzcoa | | 20 | | 20 | | 0,4 | | 0,4 |
| 48 Vizcaya | | 40 | | 40 | | 0,8 | | 0,8 |
| PAIS VASCO | 60 | 60 | 20 | 80 | 1,2 | 0,6 | 0,6 | 1,7 |
| 31 NAVARRA | | 305 | | 305 | | 17,2 | | 17,2 |
| 26 LA RIOJA | 35 | 30 | 3 | 68 | 1,5 | 1,9 | 0,2 | 3,5 |
| 22 Huesca | | 128 | | 128 | | 5,8 | | 5,8 |
| 44 Teruel | | | 7 | 7 | | | 0,2 | 0,2 |
| 50 Zaragoza | 150 | 300 | | 450 | 4,5 | 11,0 | | 15,5 |
| ARAGÓN | 150 | 428 | 7 | 585 | 4,5 | 16,7 | 0,2 | 21,4 |
| 8 Barcelona | 150 | 40 | 65 | 255 | 3,4 | 0,8 | 3,3 | 7,5 |
| 17 Girona | 6 | 100 | 18 | 124 | 0,3 | 4,5 | 0,5 | 5,2 |
| 25 Lleida | 10 | 35 | 110 | 155 | 0,2 | 2,3 | 5,0 | 7,5 |
| 43 Tarragona | 49 | | 148 | 197 | 1,7 | | 5,1 | 6,7 |
| CATALUÑA | 215 | 175 | 341 | 731 | 5,6 | 7,6 | 13,8 | 26,9 |
| 7 BALEARES | 34 | 175 | 160 | 369 | 0,9 | 5,1 | 4,7 | 10,7 |
| 5 Ávila | | 600 | 30 | 630 | | 45,1 | 1,1 | 46,2 |
| 9 Burgos | | | 110 | 110 | | | 6,1 | 6,1 |
| 24 León | 12 | 5 | 5 | 22 | 0,3 | 0,1 | 0,1 | 0,5 |
| 34 Palencia | | | 136 | 136 | | | 4,1 | 4,1 |
| 37 Salamanca | 4 | 9 | 19 | 32 | 0,1 | 0,2 | 0,4 | 0,7 |
| 40 Segovia | | | 400 | 400 | | | 16,0 | 16,0 |
| 42 Soria | | | 29 | 29 | | | 1,6 | 1,6 |
| 47 Valladolid | | 550 | | 550 | | 21,5 | | 21,5 |
| 49 Zamora | 5 | 20 | 19 | 44 | 0,2 | 0,8 | 0,7 | 1,6 |
| CASTILLA Y LEÓN | 21 | 1.184 | 748 | 1.953 | 0,5 | 67,6 | 30,0 | 98,2 |
| 28 MADRID | 4 | 3 | 3 | 10 | 0,2 | 0,1 | 0,1 | 0,4 |
| 2 Albacete | 510 | 6.150 | 700 | 7.360 | 24,5 | 461,3 | 45,5 | 531,2 |
| 13 Ciudad Real | 1.300 | 1.100 | 900 | 3.300 | 78,0 | 77,0 | 76,5 | 231,5 |
| 16 Cuenca | | 1.000 | 30 | 1.030 | | 75,0 | 2,0 | 77,0 |
| 19 Guadalajara | | 5 | | 5 | | 0,2 | | 0,2 |
| 45 Toledo | 60 | 851 | 18 | 929 | 3,0 | 43,4 | 0,3 | 46,7 |
| CASTILLA-MANCHA | 1.870 | 9.106 | 1.648 | 12.624 | 105,5 | 656,9 | 124,3 | 886,7 |
| 3 Alicante | 60 | 90 | 100 | 250 | 1,5 | 3,2 | 3,2 | 7,9 |
| 12 Castellón | 130 | 60 | | 190 | 3,4 | 1,6 | | 5,0 |
| 46 Valencia | 284 | 46 | | 330 | 17,6 | 3,0 | | 20,6 |
| C. VALENCIANA | 474 | 196 | 100 | 770 | 22,5 | 7,7 | 3,2 | 33,5 |
| 30 R. DE MURCIA | 174 | 383 | 107 | 664 | 7,5 | 14,6 | 7,8 | 29,9 |
| 6 Badajoz | | | 150 | 150 | | | 5,1 | 5,1 |
| 10 Cáceres | | | 15 | 15 | | | 0,5 | 0,5 |
| EXTREMADURA | | | 165 | 165 | | | 5,6 | 5,6 |
| 4 Almería | 12 | 36 | 6 | 54 | 0,2 | 0,5 | 0,1 | 0,8 |
| 11 Cádiz | 103 | 135 | 85 | 323 | 2,6 | 4,8 | 2,3 | 9,6 |
| 14 Córdoba | 575 | 400 | 175 | 1.150 | 28,8 | 22,0 | 7,9 | 58,6 |
| 18 Granada | 45 | 202 | 28 | 275 | 1,8 | 7,6 | 1,2 | 10,6 |
| 21 Huelva | 25 | 35 | 38 | 98 | 0,7 | 0,8 | 0,8 | 2,3 |
| 23 Jaén | 45 | 155 | 50 | 250 | 1,8 | 6,3 | 2,0 | 10,1 |
| 29 Málaga | 300 | 470 | 80 | 850 | 9,6 | 16,5 | 2,6 | 28,6 |
| 41 Sevilla | 500 | 275 | 375 | 1.150 | 29,5 | 11,6 | 21,6 | 62,6 |
| ANDALUCÍA | 1.605 | 1.708 | 837 | 4.150 | 74,9 | 69,9 | 38,5 | 183,3 |
| 35 Palmas (Las) | | | 270 | 270 | | | 5,0 | 5,0 |
| 38 S. C. Tenerife | | | 180 | 180 | | | 4,5 | 4,5 |
| CANARIAS | | | 450 | 450 | | | 9,5 | 9,5 |
| SUMA PROV. EST. OTRAS PROVINC. | 4.588 | 13.762 | 5.642 | 23.992 | 223,5 | 866,8 | 266,2 | 1.356,6 |
| ESPAÑA 2.011 | 4.588 | 13.762 | 5.642 | 23.992 | 223,5 | 866,8 | 266,2 | 1.356,6 |
| ESPAÑA 2.010 | 4.001 | 12.645 | 5.596 | 22.242 | 180,6 | 695,6 | 224,2 | 1.100,4 |
| ESPAÑA (2.010=100) | 114,7 | 108,8 | 100,8 | 107,9 | 123,8 | 124,6 | 118,8 | 123,3 |

AVANCES DE SUPERFICIE Y PRODUCCIÓN

JUDÍAS VERDES

2011 NOVIEMBRE

| PROVINCIAS Y CC-AA | SUPERFICIES (HA) | | | | PRODUCCIONES (1000 TM) | | | |
|-----------------------------------|------------------|---------------|--------------|--------------|------------------------|--------------|--------------|--------------|
| | 2009 | 2010 | 2011 | 2011 | 2009 | 2010 | 2011 | 2011 |
| | DEFINITIVO | PROVISIONAL | 11 | 2010=100 | DEFINITIVO | PROVISIONAL | 11 | 2010=100 |
| 15 A Coruña | 633 | 411 | 335 | | 18,9 | 12,3 | 9,6 | |
| 27 Lugo | 322 | 253 | 200 | | 9,7 | 7,6 | 6,0 | |
| 32 Ourense | 336 | 254 | 229 | | 9,7 | 7,3 | 6,6 | |
| 36 Pontevedra | 573 | 401 | 386 | | 18,2 | 12,8 | 12,2 | |
| GALICIA | 1.864 | 1.319 | 1.150 | 87,2 | 56,5 | 40,0 | 34,4 | 85,8 |
| 33 P. DE ASTURIAS | 50 | 50 | 45 | 90,0 | 0,7 | 0,6 | 0,6 | 100,0 |
| 39 CANTABRIA | 14 | 2 | 6 | 300,0 | 0,1 | 0,0 | 0,0 | |
| 1 Álava | 200 | 51 | 51 | | 2,1 | 0,5 | 0,6 | |
| 20 Guipúzcoa | 67 | 67 | 65 | | 0,7 | 0,8 | 0,9 | |
| 48 Vizcaya | 140 | 140 | 140 | | 1,4 | 1,5 | 1,6 | |
| PAIS VASCO | 407 | 258 | 256 | 99,2 | 4,2 | 2,8 | 3,1 | 107,8 |
| 31 NAVARRA | 443 | 479 | 608 | 126,9 | 5,9 | 5,7 | 7,2 | 126,1 |
| 26 LA RIOJA | 1.272 | 1.300 | 1.200 | 92,3 | 16,9 | 16,5 | 15,0 | 90,9 |
| 22 Huesca | 686 | | | | 7,0 | | | |
| 44 Teruel | | | | | | | | |
| 50 Zaragoza | 8 | 2 | | | 0,0 | 0,0 | | |
| ARAGÓN | 694 | 2 | | | 7,0 | 0,0 | | |
| 8 Barcelona | 340 | 340 | 260 | | 4,8 | 4,2 | 2,8 | |
| 17 Girona | 119 | 119 | 151 | | 1,3 | 1,3 | 1,8 | |
| 25 Lleida | 82 | 80 | 60 | | 0,8 | 0,8 | 0,7 | |
| 43 Tarragona | 191 | 191 | 165 | | 2,6 | 2,7 | 2,6 | |
| CATALUÑA | 732 | 730 | 636 | 87,1 | 9,6 | 9,0 | 8,0 | 88,4 |
| 7 BALEARES | 34 | 30 | 30 | 100,0 | 0,3 | 0,3 | 0,3 | 96,7 |
| 5 Ávila | 54 | 41 | 60 | | 0,7 | 0,6 | 0,8 | |
| 9 Burgos | 70 | 80 | 80 | | 0,7 | 1,1 | 1,0 | |
| 24 León | 2 | 2 | 2 | | 0,0 | 0,0 | 0,0 | |
| 34 Palencia | 80 | | 40 | | 0,3 | | 0,4 | |
| 37 Salamanca | 19 | 16 | 14 | | 0,2 | 0,1 | 0,1 | |
| 40 Segovia | 40 | 40 | 40 | | 0,6 | 0,4 | 0,8 | |
| 42 Soria | 103 | 44 | 44 | | 1,4 | 0,4 | 0,5 | |
| 47 Valladolid | 554 | 670 | 290 | | 5,5 | 6,7 | 3,2 | |
| 49 Zamora | 7 | 3 | 8 | | 0,1 | 0,0 | 0,1 | |
| CASTILLA Y LEÓN | 929 | 896 | 578 | 64,5 | 9,5 | 9,5 | 6,9 | 72,9 |
| 28 MADRID | 1 | | 2 | | 0,0 | | 0,0 | |
| 2 Albacete | 900 | 400 | 200 | | 6,8 | 2,9 | 1,5 | |
| 13 Ciudad Real | 30 | 30 | 23 | | 0,3 | 0,3 | 0,2 | |
| 16 Cuenca | | | | | | | | |
| 19 Guadalajara | | 10 | 10 | | | 0,1 | 0,1 | |
| 45 Toledo | 166 | 175 | 175 | | 1,2 | 1,3 | 1,3 | |
| CASTILLA-MANCHA | 1.096 | 615 | 408 | 66,3 | 8,3 | 4,6 | 3,1 | 66,8 |
| 3 Alicante | 53 | 50 | 50 | | 0,5 | 0,5 | 0,5 | |
| 12 Castellón | 230 | 270 | 250 | | 3,8 | 4,1 | 4,0 | |
| 46 Valencia | 51 | 50 | 52 | | 1,0 | 1,1 | 1,1 | |
| C. VALENCIANA | 334 | 370 | 352 | 95,1 | 5,3 | 5,6 | 5,6 | 100,0 |
| 30 R. DE MURCIA | 47 | 60 | 60 | 100,0 | 0,7 | 0,8 | 0,8 | 100,0 |
| 6 Badajoz | 80 | 15 | 6 | | 0,6 | 0,1 | 0,0 | |
| 10 Cáceres | 42 | 20 | 7 | | 0,3 | 0,2 | 0,0 | |
| EXTREMADURA | 122 | 35 | 13 | 37,1 | 0,9 | 0,3 | 0,1 | 35,0 |
| 4 Almería | 921 | 776 | 680 | | 13,4 | 10,7 | 12,4 | |
| 11 Cádiz | 259 | 270 | 275 | | 9,8 | 3,8 | 3,8 | |
| 14 Córdoba | 77 | 80 | 70 | | 0,8 | 0,9 | 0,8 | |
| 18 Granada | 735 | 735 | 1.139 | | 15,9 | 13,4 | 23,0 | |
| 21 Huelva | 53 | 50 | 59 | | 0,3 | 0,3 | 0,4 | |
| 23 Jaén | 119 | 110 | 120 | | 1,2 | 1,1 | 1,2 | |
| 29 Málaga | 1.622 | 1.600 | 970 | | 22,0 | 22,4 | 13,6 | |
| 41 Sevilla | 16 | 20 | 10 | | 0,1 | 0,2 | 0,1 | |
| ANDALUCÍA | 3.802 | 3.641 | 3.323 | 91,3 | 63,7 | 52,8 | 55,2 | 104,6 |
| 35 Palmas (Las) | 191 | 190 | 170 | | 4,4 | 4,3 | 3,6 | |
| 38 S. C. Tenerife | 130 | 130 | 130 | | 2,2 | 2,2 | 2,2 | |
| CANARIAS | 321 | 320 | 300 | 93,8 | 6,6 | 6,5 | 5,8 | 89,2 |
| SUMA PROV. EST. OTRAS PROVINC. | 12.162 | 10.107 | 8.967 | 88,7 | 196,1 | 155,1 | 146,1 | 94,2 |
| ESPAÑA | 12.162 | 10.107 | 8.967 | 88,7 | 196,1 | 155,1 | 146,1 | 94,2 |

AVANCES DE SUPERFICIE Y PRODUCCIÓN

ENDIVIAS

2011 NOVIEMBRE

| PROVINCIAS Y CC-AA | SUPERFICIES (HA) | | | | PRODUCCIONES (1000 TM) | | | |
|---|------------------|-------------|------|----------|------------------------|-------------|------|----------|
| | 2009 | 2010 | 2011 | 2011 | 2009 | 2010 | 2011 | 2011 |
| | DEFINITIVO | PROVISIONAL | 8 | 2010=100 | DEFINITIVO | PROVISIONAL | 11 | 2010=100 |
| 15 A Coruña 27 Lugo 32 Ourense 36 Pontevedra | | | | | | | | |
| GALICIA | | | | | | | | |
| 33 P. DE ASTURIAS | | | | | | | | |
| 39 CANTABRIA | | | 1 | | | | 0,0 | |
| 1 Álava 20 Guipúzcoa 48 Vizcaya | | | | | | | | |
| PAIS VASCO | | | | | | | | |
| 31 NAVARRA | 50 | 48 | 45 | 93,8 | 1,2 | 1,3 | 1,2 | 96,3 |
| 26 LA RIOJA | | | | | | | | |
| 22 Huesca 44 Teruel 50 Zaragoza | 75 | | 115 | | 1,6 | | 4,5 | |
| ARAGÓN | 75 | | 115 | | 1,6 | | 4,5 | |
| 8 Barcelona 17 Girona 25 Lleida 43 Tarragona | 1 | 6 | 1 | | 0,0 | 0,1 | 0,0 | |
| CATALUÑA | 1 | 6 | 1 | 16,7 | 0,0 | 0,1 | 0,0 | |
| 7 BALEARES | | | | | | | | |
| 5 Ávila 9 Burgos 24 León 34 Palencia 37 Salamanca 40 Segovia 42 Soria 47 Valladolid 49 Zamora | 2 | | | | 0,0 | | | |
| CASTILLA Y LEÓN | 192 | 202 | 250 | 123,8 | 4,7 | 5,0 | 6,0 | 121,3 |
| 28 MADRID | | | | | | | | |
| 2 Albacete 13 Ciudad Real 16 Cuenca 19 Guadalajara 45 Toledo | 11 | | | | 0,3 | | | |
| CASTILLA-MANCHA | 11 | 7 | 7 | 100,0 | 0,3 | 0,1 | 0,1 | 105,0 |
| 3 Alicante 12 Castellón 46 Valencia | | | | | | | | |
| C. VALENCIANA | | | | | | | | |
| 30 R. DE MURCIA | | | | | | | | |
| 6 Badajoz 10 Cáceres | | | | | | | | |
| EXTREMADURA | | | | | | | | |
| 4 Almería 11 Cádiz 14 Córdoba 18 Granada 21 Huelva 23 Jaén 29 Málaga 41 Sevilla | 2 | | | | 0,0 | | | |
| ANDALUCÍA | 26 | 5 | 5 | 100,0 | 0,3 | 0,1 | 0,1 | 92,6 |
| 35 Palmas (Las) 38 S. C. Tenerife | | | | | | | | |
| CANARIAS | | | | | | | | |
| SUMA PROV. EST. OTRAS PROVINC. | 355 | 268 | 424 | 158,2 | 8,2 | 6,5 | 11,9 | 184,4 |
| ESPAÑA | 355 | 268 | 424 | 158,2 | 8,2 | 6,5 | 11,9 | 184,4 |

AVANCES DE SUPERFICIE Y PRODUCCIÓN

ESPINACAS

2011 NOVIEMBRE

| PROVINCIAS Y CC-AA | SUPERFICIES (HA) | | | | PRODUCCIONES (1000 TM) | | | |
|-----------------------------------|------------------|--------------|--------------|--------------|------------------------|-------------|-------------|--------------|
| | 2009 | 2010 | 2011 | 2011 | 2009 | 2010 | 2011 | 2011 |
| | DEFINITIVO | PROVISIONAL | 11 | 2010=100 | DEFINITIVO | PROVISIONAL | 10 | 2010=100 |
| 15 A Coruña | 1 | 1 | 1 | | 0,0 | 0,0 | 0,0 | |
| 27 Lugo | | | | | | | | |
| 32 Ourense | | | | | | | | |
| 36 Pontevedra | 3 | 3 | 3 | | 0,1 | 0,1 | 0,1 | |
| GALICIA | 4 | 4 | 4 | 108,8 | 0,1 | 0,1 | 0,1 | 100,0 |
| 33 P. DE ASTURIAS | 2 | 2 | 2 | 100,0 | 0,0 | 0,0 | 0,0 | |
| 39 CANTABRIA | | | 3 | | | | 0,0 | |
| 1 Álava | 29 | 29 | 29 | | 0,2 | 0,2 | 0,2 | |
| 20 Guipúzcoa | 2 | 2 | 2 | | 0,0 | 0,0 | 0,0 | |
| 48 Vizcaya | 2 | 2 | 2 | | 0,0 | 0,0 | 0,0 | |
| PAIS VASCO | 33 | 33 | 33 | 100,0 | 0,3 | 0,3 | 0,3 | 100,0 |
| 31 NAVARRA | 528 | 630 | 750 | 119,0 | 11,4 | 13,5 | 16,5 | 122,9 |
| 26 LA RIOJA | 14 | 14 | 11 | 78,6 | 0,3 | 0,3 | 0,3 | 86,2 |
| 22 Huesca | 86 | 40 | 162 | | 1,2 | 0,6 | 2,3 | |
| 44 Teruel | | | | | | | | |
| 50 Zaragoza | | | | | | | | |
| ARAGÓN | 86 | 40 | 162 | 405,0 | 1,2 | 0,6 | 2,3 | 405,0 |
| 8 Barcelona | 116 | 100 | 80 | | 1,4 | 1,3 | 0,8 | |
| 17 Girona | 20 | 20 | 22 | | 0,3 | 0,4 | 0,3 | |
| 25 Lleida | 75 | 36 | 36 | | 1,2 | 0,6 | 0,6 | |
| 43 Tarragona | 98 | 98 | 60 | | 1,4 | 1,4 | 1,5 | |
| CATALUÑA | 309 | 254 | 198 | 78,0 | 4,3 | 3,6 | 3,2 | 88,2 |
| 7 BALEARES | 12 | 10 | 15 | 150,0 | 0,2 | 0,2 | 0,3 | 172,2 |
| 5 Ávila | 1 | | 1 | | 0,0 | | 0,0 | |
| 9 Burgos | | | | | | | | |
| 24 León | 1 | | | | 0,0 | | | |
| 34 Palencia | | | | | | | | |
| 37 Salamanca | 4 | 4 | 4 | | 0,1 | 0,1 | 0,1 | |
| 40 Segovia | | | | | | | | |
| 42 Soria | | | | | | | | |
| 47 Valladolid | 15 | 345 | 250 | | 0,2 | 4,7 | 6,5 | |
| 49 Zamora | 4 | 3 | 3 | | 0,1 | 0,1 | 0,1 | |
| CASTILLA Y LEÓN | 25 | 352 | 258 | 73,3 | 0,4 | 4,8 | 6,6 | 138,8 |
| 28 MADRID | | | | | | | | |
| 2 Albacete | 431 | 380 | 350 | | 10,8 | 12,5 | 11,6 | |
| 13 Ciudad Real | 10 | 10 | 11 | | 0,2 | 0,2 | 0,2 | |
| 16 Cuenca | 1 | | | | 0,0 | | | |
| 19 Guadalajara | | | | | | | | |
| 45 Toledo | 17 | 17 | 17 | | 0,3 | 0,3 | 0,3 | |
| CASTILLA-MANCHA | 459 | 407 | 378 | 92,9 | 11,3 | 13,0 | 12,0 | 92,5 |
| 3 Alicante | 101 | 80 | 80 | | 2,5 | 2,0 | 2,0 | |
| 12 Castellón | 20 | 22 | 25 | | 0,4 | 0,4 | 0,5 | |
| 46 Valencia | 80 | 80 | 80 | | 1,4 | 0,9 | 1,2 | |
| C. VALENCIANA | 201 | 182 | 185 | 101,6 | 4,4 | 3,2 | 3,7 | 113,4 |
| 30 R. DE MURCIA | 64 | 75 | 75 | 100,0 | 1,2 | 1,4 | 1,4 | 100,0 |
| 6 Badajoz | 343 | 235 | 335 | | 6,4 | 4,4 | 5,7 | |
| 10 Cáceres | 11 | 9 | | | 0,2 | 0,1 | | |
| EXTREMADURA | 354 | 244 | 335 | 137,3 | 6,6 | 4,5 | 5,7 | 126,8 |
| 4 Almería | 2 | 247 | 110 | | 0,0 | 3,2 | 1,4 | |
| 11 Cádiz | 4 | 31 | 21 | | 0,1 | 0,7 | 0,5 | |
| 14 Córdoba | 164 | 160 | 210 | | 3,3 | 3,2 | 4,2 | |
| 18 Granada | 46 | 45 | 45 | | 0,5 | 0,6 | 0,6 | |
| 21 Huelva | 4 | 3 | 3 | | 0,1 | 0,1 | 0,1 | |
| 23 Jaén | 44 | 40 | 40 | | 0,7 | 0,6 | 0,6 | |
| 29 Málaga | 19 | 19 | 17 | | 0,4 | 0,4 | 0,4 | |
| 41 Sevilla | 12 | 45 | 40 | | 0,2 | 0,7 | 0,5 | |
| ANDALUCÍA | 295 | 590 | 486 | 82,4 | 5,2 | 9,5 | 8,1 | 85,8 |
| 35 Palmas (Las) | 24 | 25 | 35 | | 0,4 | 0,6 | 0,6 | |
| 38 S. C. Tenerife | 31 | 30 | 30 | | 0,6 | 0,6 | 0,6 | |
| CANARIAS | 55 | 55 | 65 | 118,2 | 1,0 | 1,2 | 1,2 | 100,0 |
| SUMA PROV. EST. OTRAS PROVINC. | 2.441 | 2.892 | 2.960 | 102,4 | 48,0 | 56,1 | 61,7 | 110,1 |
| ESPAÑA | 2.441 | 2.892 | 2.960 | 102,4 | 48,0 | 56,1 | 61,7 | 110,1 |

AVANCES DE SUPERFICIE Y PRODUCCIÓN

CHAMPIÑÓN

2011 NOVIEMBRE

| PROVINCIAS Y CC-AA | SUPERFICIES (HA) | | | | PRODUCCIONES (1000 TM) | | | |
|-----------------------------------|------------------|-------------|------------|--------------|------------------------|--------------|--------------|--------------|
| | 2010 | 2011 | 2012 | 2012 | 2010 | 2011 | 2012 | 2012 |
| | PROVISIONAL | PROVISIONAL | | 2011=100 | PROVISIONAL | PROVISIONAL | | 2011=100 |
| 15 A Coruña | | | | | | | | |
| 27 Lugo | | 1 | 1 | | | 0,1 | 0,1 | |
| 32 Ourense | | | | | | | | |
| 36 Pontevedra | | | | | | | | |
| GALICIA | | 1 | 1 | 100,0 | | 0,1 | 0,1 | 100,0 |
| 33 P. DE ASTURIAS | | | | | | | | |
| 39 CANTABRIA | | | | | | | | |
| 1 Álava | | | | | | | | |
| 20 Guipúzcoa | | | | | | | | |
| 48 Vizcaya | | | | | | | | |
| PAIS VASCO | | | | | | | | |
| 31 NAVARRA | 9 | 9 | 9 | 100,0 | 3,3 | 2,6 | 3,4 | 131,4 |
| 26 LA RIOJA | 58 | 214 | 235 | 109,8 | 62,0 | 61,0 | 71,0 | 116,4 |
| 22 Huesca | | | | | | | | |
| 44 Teruel | | | | | | | | |
| 50 Zaragoza | | | | | | | | |
| ARAGÓN | | | | | | | | |
| 8 Barcelona | | | | | | | | |
| 17 Girona | | | | | | | | |
| 25 Lleida | | | | | | | | |
| 43 Tarragona | 1 | 3 | 3 | | 0,1 | 0,6 | 0,6 | |
| CATALUÑA | 1 | 3 | 3 | 100,0 | 0,1 | 0,6 | 0,6 | 100,0 |
| 7 BALEARES | 7 | 7 | 7 | 100,0 | 1,5 | 1,2 | 1,2 | 100,0 |
| 5 Ávila | | | | | | | | |
| 9 Burgos | | | | | | | | |
| 24 León | | | | | | | | |
| 34 Palencia | | | | | | | | |
| 37 Salamanca | | | | | | | | |
| 40 Segovia | | | | | | | | |
| 42 Soria | | | | | | | | |
| 47 Valladolid | | | | | | | | |
| 49 Zamora | | | | | | | | |
| CASTILLA Y LEÓN | | | | | | | | |
| 28 MADRID | | | | | | | | |
| 2 Albacete | 61 | 66 | 66 | | 15,3 | 18,2 | 18,2 | |
| 13 Ciudad Real | | | | | | | | |
| 16 Cuenca | 159 | 159 | 159 | | 40,0 | 40,0 | 40,0 | |
| 19 Guadalajara | | | | | | | | |
| 45 Toledo | | | | | | | | |
| CASTILLA-MANCHA | 220 | 225 | 225 | 100,0 | 55,3 | 58,2 | 58,2 | 100,0 |
| 3 Alicante | | | | | | | | |
| 12 Castellón | | | | | | | | |
| 46 Valencia | 3 | 3 | 3 | | 0,2 | 0,2 | 0,2 | |
| C. VALENCIANA | 3 | 3 | 3 | 100,0 | 0,2 | 0,2 | 0,2 | 100,0 |
| 30 R. DE MURCIA | | | | | | | | |
| 6 Badajoz | | | | | | | | |
| 10 Cáceres | | | | | | | | |
| EXTREMADURA | | | | | | | | |
| 4 Almería | | | | | | | | |
| 11 Cádiz | | | | | | | | |
| 14 Córdoba | | | | | | | | |
| 18 Granada | 1 | 1 | 1 | | 0,3 | 0,3 | 0,3 | |
| 21 Huelva | | | | | | | | |
| 23 Jaén | | | | | | | | |
| 29 Málaga | | | | | | | | |
| 41 Sevilla | | | | | | | | |
| ANDALUCÍA | 1 | 1 | 1 | 100,0 | 0,3 | 0,3 | 0,3 | 100,0 |
| 35 Palmas (Las) | | | | | | | | |
| 38 S. C. Tenerife | | | | | | | | |
| CANARIAS | | | | | | | | |
| SUMA PROV. EST. OTRAS PROVINC. | 299 | 463 | 484 | 104,5 | 122,7 | 124,0 | 134,8 | 108,7 |
| ESPAÑA | 299 | 463 | 484 | 104,5 | 122,7 | 124,0 | 134,8 | 108,7 |

AVANCES DE SUPERFICIE Y PRODUCCIÓN

OTRAS SETAS

2011 NOVIEMBRE

| PROVINCIA Y CC-AA | SUPERFICIES (HA) | | | | PRODUCCIONES (1000 TM) | | | |
|---|------------------|-------------|------|----------|------------------------|-------------|------|----------|
| | 2010 | 2011 | 2012 | 2012 | 2010 | 2011 | 2012 | 2012 |
| | PROVISIONAL | PROVISIONAL | | 2011=100 | PROVISIONAL | PROVISIONAL | | 2011=100 |
| 15 A Coruña 27 Lugo 32 Ourense 36 Pontevedra | | | | | | | | |
| GALICIA | | | | | | | | |
| 33 P. DE ASTURIAS | | | | | | | | |
| 39 CANTABRIA | | | | | | | | |
| 1 Álava 20 Guipúzcoa 48 Vizcaya | | | | | | | | |
| PAIS VASCO | | | | | | | | |
| 31 NAVARRA | | 2 | 1 | 50,0 | | 0,1 | 0,3 | 305,8 |
| 26 LA RIOJA | 10 | 40 | 42 | 105,0 | 4,5 | 5,1 | 5,3 | 103,9 |
| 22 Huesca 44 Teruel 50 Zaragoza | | | | | | | | |
| ARAGÓN | | | | | | | | |
| 8 Barcelona 17 Girona 25 Lleida 43 Tarragona | | | | | | | | |
| CATALUÑA | | | | | | | | |
| 7 BALEARES | | | | | | | | |
| 5 Ávila 9 Burgos 24 León 34 Palencia 37 Salamanca 40 Segovia 42 Soria 47 Valladolid 49 Zamora | | | | | | | | |
| CASTILLA Y LEÓN | | | | | | | | |
| 28 MADRID | | | | | | | | |
| 2 Albacete 13 Ciudad Real 16 Cuenca 19 Guadalajara 45 Toledo | 3 | 4 | 4 | | 0,6 | 0,9 | 0,9 | |
| CASTILLA-MANCHA | 6 | 29 | 29 | 100,0 | 1,1 | 6,9 | 6,9 | 100,0 |
| 3 Alicante 12 Castellón 46 Valencia | | | | | | | | |
| C. VALENCIANA | | | | | | | | |
| 30 R. DE MURCIA | | | | | | | | |
| 6 Badajoz 10 Cáceres | | | | | | | | |
| EXTREMADURA | | | | | | | | |
| 4 Almería 11 Cádiz 14 Córdoba 18 Granada 21 Huelva 23 Jaén 29 Málaga 41 Sevilla | 1 | 1 | 1 | | 0,1 | 0,1 | 0,1 | |
| ANDALUCÍA | 4 | 4 | 4 | 100,0 | 0,2 | 0,2 | 0,2 | 100,0 |
| 35 Palmas (Las) 38 S. C. Tenerife | | | | | | | | |
| CANARIAS | | | | | | | | |
| SUMA PROV. EST. OTRAS PROVINC. | 20 | 75 | 76 | 101,3 | 5,8 | 12,3 | 12,8 | 103,3 |
| ESPAÑA | 20 | 75 | 76 | 101,3 | 5,8 | 12,3 | 12,8 | 103,3 |

AVANCES DE SUPERFICIE Y PRODUCCIÓN

BRÓCOLI

2011 NOVIEMBRE

| PROVINCIAS Y CC-AA | SUPERFICIES (HA) | | | | PRODUCCIONES (1000 TM) | | | |
|---|------------------|-------------|--------|----------|------------------------|-------------|-------|----------|
| | 2010 | 2011 | 2012 | 2012 | 2010 | 2011 | 2012 | 2012 |
| | PROVISIONAL | PROVISIONAL | | 2011=100 | PROVISIONAL | PROVISIONAL | | 2011=100 |
| 15 A Coruña 27 Lugo 32 Ourense 36 Pontevedra | | | | | | | | |
| GALICIA | | | | | | | | |
| 33 P. DE ASTURIAS | | | | | | | | |
| 39 CANTABRIA | | 2 | 4 | 200,0 | | 0,0 | 0,1 | 200,0 |
| 1 Álava 20 Guipúzcoa 48 Vizcaya | | | | | | | | |
| PAIS VASCO | | | | | | | | |
| 31 NAVARRA | 4.288 | 4.268 | 4.573 | 107,1 | 48,9 | 46,9 | 55,2 | 117,7 |
| 26 LA RIOJA | 190 | 200 | 200 | 100,0 | 2,4 | 2,3 | 2,4 | 103,8 |
| 22 Huesca 44 Teruel 50 Zaragoza | | 200 | 200 | | | 6,0 | 6,0 | |
| ARAGÓN | | 200 | 200 | 100,0 | | 6,0 | 6,0 | 100,0 |
| 8 Barcelona 17 Girona 25 Lleida 43 Tarragona | 50 | 50 | 45 | | 0,9 | 0,9 | 0,9 | |
| | | 6 | 6 | | | 0,1 | 0,1 | |
| | | 5 | 5 | | | 0,1 | 0,1 | |
| | | 53 | 53 | | | 1,3 | 0,8 | |
| CATALUÑA | 50 | 114 | 109 | 95,6 | 0,9 | 2,4 | 1,9 | 77,5 |
| 7 BALEARES | | | | | | | | |
| 5 Ávila 9 Burgos 24 León 34 Palencia 37 Salamanca 40 Segovia 42 Soria 47 Valladolid 49 Zamora | | 14 | 15 | | | 0,2 | 0,2 | |
| | 60 | 60 | 30 | | 0,9 | 0,9 | 0,5 | |
| | | 3 | 9 | | | 0,1 | 0,1 | |
| | 4 | 1 | | | 0,1 | 0,0 | | |
| CASTILLA Y LEÓN | 64 | 78 | 54 | 69,2 | 1,0 | 1,2 | 0,8 | 68,6 |
| 28 MADRID | | | | | | | | |
| 2 Albacete 13 Ciudad Real 16 Cuenca 19 Guadalajara 45 Toledo | 2.200 | 2.050 | 2.325 | | 22,0 | 22,6 | 26,7 | |
| | 2 | 19 | 18 | | 0,0 | 0,3 | 0,3 | |
| CASTILLA-MANCHA | 2.202 | 2.069 | 2.343 | 113,2 | 22,0 | 22,8 | 27,0 | 118,3 |
| 3 Alicante 12 Castellón 46 Valencia | 2.100 | 1.900 | 2.300 | | 37,0 | 41,8 | 34,0 | |
| | 45 | 50 | 52 | | 1,1 | 1,1 | 1,3 | |
| | 7 | 5 | 5 | | 0,2 | 0,2 | 0,2 | |
| C. VALENCIANA | 2.152 | 1.955 | 2.357 | 120,6 | 38,2 | 43,1 | 35,5 | 82,3 |
| 30 R. DE MURCIA | 10.308 | 10.308 | 10.308 | 100,0 | 164,9 | 164,9 | 164,9 | 100,0 |
| 6 Badajoz 10 Cáceres | 950 | 807 | 2.000 | | 6,7 | 6,5 | 14,0 | |
| EXTREMADURA | 950 | 807 | 2.000 | 247,8 | 6,7 | 6,5 | 14,0 | 216,0 |
| 4 Almería 11 Cádiz 14 Córdoba 18 Granada 21 Huelva 23 Jaén 29 Málaga 41 Sevilla | 445 | 475 | 475 | | 10,0 | 12,8 | 12,8 | |
| | 1.700 | 800 | 760 | | 56,9 | 38,0 | 26,0 | |
| | 620 | 523 | 523 | | 9,8 | 8,0 | 8,0 | |
| | 400 | 200 | 175 | | 6,2 | 3,3 | 3,1 | |
| ANDALUCÍA | 3.165 | 1.998 | 1.933 | 96,7 | 82,9 | 62,1 | 49,8 | 80,3 |
| 35 Palmas (Las) 38 S. C. Tenerife | | | | | | | | |
| CANARIAS | | | | | | | | |
| SUMA PROV. EST. OTRAS PROVINC. | 23.369 | 21.999 | 24.081 | 109,5 | 368,0 | 358,2 | 357,6 | 99,8 |
| ESPAÑA | 23.369 | 21.999 | 24.081 | 109,5 | 368,0 | 358,2 | 357,6 | 99,8 |

AVANCES DE SUPERFICIE Y PRODUCCIÓN

APIO

2011 NOVIEMBRE

| PROVINCIAS Y CC-AA | SUPERFICIES (HA) | | | | PRODUCCIONES (1000 TM) | | | | |
|---|-------------------------------------|---|---|--------------|--|---|---|--------------|--|
| | 2010 | 2011 | 2012 | 2012 | 2010 | 2011 | 2012 | 2012 | |
| | PROVISIONAL | PROVISIONAL | | 2011=100 | PROVISIONAL | PROVISIONAL | | 2011=100 | |
| 15 A Coruña 27 Lugo 32 Ourense 36 Pontevedra | | | | | | | | | |
| GALICIA | | | | | | | | | |
| 33 P. DE ASTURIAS | | | | | | | | | |
| 39 CANTABRIA | | 2 | 2 | 100,0 | | 0,0 | 0,0 | | |
| 1 Álava 20 Guipúzcoa 48 Vizcaya | | | | | | | | | |
| PAIS VASCO | | | | | | | | | |
| 31 NAVARRA | | | | | | | | | |
| 26 LA RIOJA | 20 | 19 | 17 | 89,5 | 0,6 | 0,6 | 0,6 | 94,8 | |
| 22 Huesca 44 Teruel 50 Zaragoza | | | | | | | | | |
| ARAGÓN | | | | | | | | | |
| 8 Barcelona 17 Girona 25 Lleida 43 Tarragona | 86 13 8 120 | 122 11 4 134 | 82 11 4 134 | | 2,3 0,7 0,2 4,5 | 3,2 0,6 0,1 5,0 | 2,7 0,5 0,1 3,4 | | |
| CATALUÑA | 227 | 271 | 231 | 85,2 | 7,7 | 8,9 | 6,8 | 75,9 | |
| 7 BALEARES | 10 | 17 | 17 | 100,0 | 0,2 | 0,3 | 0,3 | 100,0 | |
| 5 Ávila 9 Burgos 24 León 34 Palencia 37 Salamanca 40 Segovia 42 Soria 47 Valladolid 49 Zamora | | | | | | | | | |
| CASTILLA Y LEÓN | | | | | | | | | |
| 28 MADRID | 1 | 1 | 1 | 100,0 | 0,0 | 0,0 | 0,0 | | |
| 2 Albacete 13 Ciudad Real 16 Cuenca 19 Guadalajara 45 Toledo | | | | | | | | | |
| CASTILLA-MANCHA | 2 | 3 | 4 | 133,3 | 0,0 | 0,0 | 0,1 | 141,7 | |
| 3 Alicante 12 Castellón 46 Valencia | 180 4 10 | 180 4 10 | 180 5 10 | | 14,4 0,1 0,3 | 10,5 0,1 0,3 | 10,8 0,1 0,3 | | |
| C. VALENCIANA | 194 | 194 | 195 | 100,5 | 14,8 | 10,9 | 11,2 | 103,2 | |
| 30 R. DE MURCIA | 810 | 765 | 765 | 100,0 | 49,9 | 45,9 | 45,9 | 100,0 | |
| 6 Badajoz 10 Cáceres | | | | | | | | | |
| EXTREMADURA | | | | | | | | | |
| 4 Almería 11 Cádiz 14 Córdoba 18 Granada 21 Huelva 23 Jaén 29 Málaga 41 Sevilla | 50 11 10 37 24 5 | 50 16 37 37 4 26 25 | 50 12 37 37 4 26 50 | | 1,2 0,3 0,3 1,3 0,5 0,1 | 1,2 0,4 1,3 1,3 0,1 0,6 0,5 | 1,2 0,4 1,3 1,3 0,1 0,6 1,0 | | |
| ANDALUCÍA | 137 | 158 | 179 | 113,3 | 3,7 | 4,1 | 4,6 | 112,3 | |
| 35 Palmas (Las) 38 S. C. Tenerife | 10 4 | 7 4 | 7 4 | | 0,3 0,1 | 0,3 0,1 | 0,3 0,1 | | |
| CANARIAS | 14 | 11 | 11 | 100,0 | 0,4 | 0,4 | 0,4 | 100,0 | |
| SUMA PROV. EST. OTRAS PROVINC. | 1.415 | 1.441 | 1.422 | 98,7 | 77,4 | 71,1 | 69,8 | 98,2 | |
| ESPAÑA | 1.415 | 1.441 | 1.422 | 98,7 | 77,4 | 71,1 | 69,8 | 98,2 | |

AVANCES DE SUPERFICIE Y PRODUCCIÓN

PEPINILLO

2011 NOVIEMBRE

| PROVINCIAS Y CC-AA | SUPERFICIES (HA) | | | | PRODUCCIONES (1000 TM) | | | | |
|-----------------------------------|------------------|-------------|-----------|-----------|------------------------|-------------|------------|------------|--------------|
| | 2009 | 2010 | 2011 | 2011 | 2009 | 2010 | 2011 | 2011 | |
| | DEFINITIVO | PROVISIONAL | 6 | 2010=100 | DEFINITIVO | PROVISIONAL | 11 | 2010=100 | |
| 15 A Coruña | | | | | | | | | |
| 27 Lugo | | | | | | | | | |
| 32 Ourense | | | | | | | | | |
| 36 Pontevedra | | | | | | | | | |
| GALICIA | | | | | | | | | |
| 33 P. DE ASTURIAS | | | | | | | | | |
| 39 CANTABRIA | | | | | | | | | |
| 1 Álava | | | | | | | | | |
| 20 Guipúzcoa | | | | | | | | | |
| 48 Vizcaya | | | | | | | | | |
| PAIS VASCO | | | | | | | | | |
| 31 NAVARRA | | | | | | | | | |
| 26 LA RIOJA | | | | | | | | | |
| 22 Huesca | | | | | | | | | |
| 44 Teruel | | | | | | | | | |
| 50 Zaragoza | | 1 | | | | 0,0 | | | |
| ARAGÓN | | 1 | | | | 0,0 | | | |
| 8 Barcelona | | 5 | | | | 0,1 | | | |
| 17 Girona | | 3 | 3 | | | 0,1 | 0,1 | | |
| 25 Lleida | | 3 | 3 | | | 0,0 | 0,0 | | |
| 43 Tarragona | | | | 1 | | | | 0,0 | |
| CATALUÑA | | 11 | 6 | 1 | 17,5 | 0,2 | 0,1 | 0,0 | |
| 7 BALEARES | | | | | | | | | |
| 5 Ávila | | 1 | 2 | | | 0,0 | 0,0 | | |
| 9 Burgos | | | | | | | | | |
| 24 León | | | | | | | | | |
| 34 Palencia | | | | | | | | | |
| 37 Salamanca | | | | | | | | | |
| 40 Segovia | | | | | | | | | |
| 42 Soria | | | | | | | | | |
| 47 Valladolid | | | | | | | | | |
| 49 Zamora | | | | | | | | | |
| CASTILLA Y LEÓN | | 1 | 2 | | | 0,0 | 0,0 | | |
| 28 MADRID | | | | | | | | | |
| 2 Albacete | | | | | | | | | |
| 13 Ciudad Real | | | | | | | | | |
| 16 Cuenca | | | | | | | | | |
| 19 Guadalajara | | | | | | | | | |
| 45 Toledo | | | 6 | 10 | | | 0,1 | 0,1 | |
| CASTILLA-MANCHA | | | 6 | 10 | 166,7 | | 0,1 | 0,1 | |
| 3 Alicante | | | | 4 | 2 | | | 0,1 | |
| 12 Castellón | | 12 | | 1 | 1 | | 0,2 | 0,0 | |
| 46 Valencia | | 1 | | | | | 0,0 | 0,0 | |
| C. VALENCIANA | | 13 | 5 | 3 | 60,0 | | 0,2 | 0,1 | |
| 30 R. DE MURCIA | | | | | | | | | |
| 6 Badajoz | | | | | | | | | |
| 10 Cáceres | | | | | | | | | |
| EXTREMADURA | | | | | | | | | |
| 4 Almería | | | | | | | | | |
| 11 Cádiz | | | | | | | | | |
| 14 Córdoba | | 11 | 15 | 26 | | 0,1 | 0,2 | 0,3 | |
| 18 Granada | | | 2 | | | | 0,1 | | |
| 21 Huelva | | 1 | 1 | | | 0,0 | 0,0 | | |
| 23 Jaén | | 6 | 5 | 10 | | 0,1 | 0,1 | 0,1 | |
| 29 Málaga | | 14 | | 13 | | 0,2 | | 0,2 | |
| 41 Sevilla | | 5 | 4 | 10 | | 0,0 | 0,0 | 0,1 | |
| ANDALUCÍA | | 37 | 27 | 59 | 218,5 | | 0,5 | 0,4 | |
| 35 Palmas (Las) | | | | 2 | | | | 0,0 | |
| 38 S. C. Tenerife | | | | | | | | | |
| CANARIAS | | | | 2 | | | | 0,0 | |
| SUMA PROV. EST. OTRAS PROVINC. | | 63 | 46 | 75 | 164,1 | 1,0 | 0,7 | 0,9 | 133,6 |
| ESPAÑA | | 63 | 46 | 75 | 164,1 | 1,0 | 0,7 | 0,9 | 133,6 |

AVANCES DE SUPERFICIE Y PRODUCCIÓN

BERENJENA

2011 NOVIEMBRE

| PROVINCIAS Y CC-AA | SUPERFICIES (HA) | | | | PRODUCCIONES (1000 TM) | | | |
|--------------------------|------------------|--------------|--------------|--------------|------------------------|--------------|------|----------|
| | 2010 | 2011 | 2012 | 2012 | 2010 | 2011 | 2012 | 2012 |
| | PROVISIONAL | PROVISIONAL | | 2011=100 | PROVISIONAL | PROVISIONAL | | 2011=100 |
| 15 A Coruña | 4 | 4 | 4 | | 0,2 | 0,2 | | |
| 27 Lugo | 1 | 1 | 1 | | 0,1 | 0,1 | | |
| 32 Ourense | 1 | 1 | 1 | | 0,1 | 0,1 | | |
| 36 Pontevedra | 3 | 3 | 3 | | 0,2 | 0,2 | | |
| GALICIA | 9 | 9 | 9 | 100,0 | 0,5 | 0,5 | | |
| 33 P. DE ASTURIAS | | | | | | | | |
| 39 CANTABRIA | | | | | | | | |
| 1 Álava | | | | | | | | |
| 20 Guipúzcoa | | | | | | | | |
| 48 Vizcaya | | | | | | | | |
| PAIS VASCO | | | | | | | | |
| 31 NAVARRA | 98 | 100 | | | 3,3 | 4,5 | | |
| 26 LA RIOJA | 4 | 4 | 4 | 100,0 | 0,1 | 0,1 | | |
| 22 Huesca | | | | | | | | |
| 44 Teruel | | | | | | | | |
| 50 Zaragoza | | 5 | 10 | | | 0,3 | | |
| ARAGÓN | | 5 | 10 | 200,0 | | 0,3 | | |
| 8 Barcelona | 50 | 70 | 70 | | 0,9 | 1,6 | | |
| 17 Girona | 30 | 30 | | | 0,8 | 0,8 | | |
| 25 Lleida | 95 | 50 | | | 2,3 | 1,2 | | |
| 43 Tarragona | 125 | 112 | | | 3,2 | 3,3 | | |
| CATALUÑA | 300 | 262 | 70 | 26,7 | 7,2 | 6,8 | | |
| 7 BALEARES | 45 | 25 | 25 | 100,0 | 1,0 | 0,6 | | |
| 5 Ávila | | 3 | 3 | | | 0,0 | | |
| 9 Burgos | | | | | | | | |
| 24 León | | | | | | | | |
| 34 Palencia | | | | | | | | |
| 37 Salamanca | 2 | | | | 0,0 | | | |
| 40 Segovia | 5 | 6 | 6 | | 0,1 | 0,1 | | |
| 42 Soria | | | | | | | | |
| 47 Valladolid | 5 | 5 | | | 0,1 | 0,1 | | |
| 49 Zamora | 1 | | | | 0,1 | | | |
| CASTILLA Y LEÓN | 13 | 14 | 9 | 64,3 | 0,3 | 0,2 | | |
| 28 MADRID | | | | | | | | |
| 2 Albacete | 12 | 10 | 10 | | 0,3 | 0,2 | | |
| 13 Ciudad Real | 61 | 65 | 52 | | 1,8 | 2,0 | | |
| 16 Cuenca | | | | | | | | |
| 19 Guadalajara | | | | | | | | |
| 45 Toledo | 12 | 15 | 15 | | 0,2 | 0,3 | | |
| CASTILLA-MANCHA | 85 | 90 | 77 | 85,6 | 2,3 | 2,5 | | |
| 3 Alicante | 50 | 50 | 50 | | 1,5 | 1,5 | | |
| 12 Castellón | 50 | 65 | | | 0,9 | 1,2 | | |
| 46 Valencia | 70 | 50 | | | 4,9 | 2,3 | | |
| C. VALENCIANA | 170 | 165 | 50 | 30,3 | 7,3 | 4,9 | | |
| 30 R. DE MURCIA | 67 | 68 | 68 | 100,0 | 2,5 | 2,6 | | |
| 6 Badajoz | 28 | 25 | | | 1,8 | 1,8 | | |
| 10 Cáceres | 9 | 8 | | | 0,6 | 0,6 | | |
| EXTREMADURA | 37 | 33 | | | 2,4 | 2,3 | | |
| 4 Almería | 1.824 | 1.924 | 1.924 | | 139,7 | 148,6 | | |
| 11 Cádiz | 356 | 370 | 370 | | 11,0 | 11,7 | | |
| 14 Córdoba | 120 | 95 | 95 | | 3,3 | 2,6 | | |
| 18 Granada | 41 | 55 | 55 | | 1,5 | 2,1 | | |
| 21 Huelva | 5 | 5 | 5 | | 0,2 | 0,1 | | |
| 23 Jaén | 132 | 105 | 105 | | 2,8 | 2,8 | | |
| 29 Málaga | 275 | 155 | 150 | | 15,8 | 6,6 | | |
| 41 Sevilla | 35 | 25 | 25 | | 1,2 | 1,5 | | |
| ANDALUCÍA | 2.788 | 2.734 | 2.729 | 99,8 | 175,6 | 175,9 | | |
| 35 Palmas (Las) | 32 | 20 | 30 | | 1,5 | 1,3 | | |
| 38 S. C. Tenerife | 15 | 16 | 16 | | 0,7 | 0,7 | | |
| CANARIAS | 47 | 36 | 46 | 127,8 | 2,2 | 2,0 | | |
| SUMA PROV. EST. | 3.663 | 3.545 | 3.097 | 87,4 | 204,9 | 203,3 | | |
| OTRAS PROVINC. | | | 504 | 0,0 | | | | |
| ESPAÑA | 3.663 | 3.545 | 3.601 | 101,6 | 204,9 | 203,3 | | |

AVANCES DE SUPERFICIE Y PRODUCCIÓN

CALABAZA

2011 NOVIEMBRE

| PROVINCIAS Y CC-AA | SUPERFICIES (HA) | | | | PRODUCCIONES (1000 TM) | | | |
|---|---|--|---|----------|--|---|--|----------|
| | 2009 | 2010 | 2011 | 2011 | 2009 | 2010 | 2011 | 2011 |
| | DEFINITIVO | PROVISIONAL | 5 | 2010=100 | DEFINITIVO | PROVISIONAL | 11 | 2010=100 |
| 15 A Coruña 27 Lugo 32 Ourense 36 Pontevedra | | | | | | | | |
| GALICIA | | | | | | | | |
| 33 P. DE ASTURIAS | | | | | | | | |
| 39 CANTABRIA | 3 | 1 | 1 | 100,0 | 0,0 | 0,0 | 0,0 | |
| 1 Álava 20 Guipúzcoa 48 Vizcaya | 1 7 8 | | | | 0,0 0,1 0,1 | | | |
| PAIS VASCO | 16 | | | | 0,3 | | | |
| 31 NAVARRA | | | | | | | | |
| 26 LA RIOJA | 5 | 5 | 5 | 100,0 | 0,1 | 0,1 | 0,1 | 100,0 |
| 22 Huesca 44 Teruel 50 Zaragoza | | | 4 | | | | 0,1 | |
| ARAGÓN | | | 4 | | | | 0,1 | |
| 8 Barcelona 17 Girona 25 Lleida 43 Tarragona | 29 1 25 1 | 17 1 25 | 17 2 18 | | 1,3 0,0 0,7 0,0 | 0,3 0,0 0,7 | 0,2 0,1 0,5 0,1 | |
| CATALUÑA | 55 | 43 | 38 | 88,4 | 2,0 | 1,0 | 0,9 | 90,4 |
| 7 BALEARES | 29 | 36 | 35 | 97,2 | 0,4 | 0,6 | 0,6 | 96,2 |
| 5 Ávila 9 Burgos 24 León 34 Palencia 37 Salamanca 40 Segovia 42 Soria 47 Valladolid 49 Zamora | 9 1 15 2 23 | 15 203 15 | 2 15 140 16 | | 0,2 0,0 0,3 0,0 0,8 | 0,3 5,1 0,5 | 0,1 0,4 3,5 0,4 | |
| CASTILLA Y LEÓN | 50 | 233 | 173 | 74,2 | 1,4 | 5,9 | 4,3 | 73,8 |
| 28 MADRID | 1 | 1 | 4 | 400,0 | 0,0 | 0,0 | 0,1 | 400,0 |
| 2 Albacete 13 Ciudad Real 16 Cuenca 19 Guadalajara 45 Toledo | 8 20 4 122 | 10 20 114 | 12 22 118 | | 0,2 0,2 0,1 1,6 | 0,2 0,2 1,5 | 0,3 0,2 1,6 | |
| CASTILLA-MANCHA | 154 | 144 | 152 | 105,6 | 2,1 | 1,9 | 2,1 | 107,9 |
| 3 Alicante 12 Castellón 46 Valencia | 187 56 263 | 60 60 290 | 60 67 306 | | 6,1 0,9 5,3 | 1,8 1,1 7,5 | 1,8 1,2 4,4 | |
| C. VALENCIANA | 506 | 410 | 433 | 105,6 | 12,3 | 10,4 | 7,4 | 71,6 |
| 30 R. DE MURCIA | 76 | 76 | 96 | 126,3 | 1,7 | 1,9 | 2,1 | 111,2 |
| 6 Badajoz 10 Cáceres | 17 12 | 14 9 | 24 8 | | 0,1 0,1 | 0,4 0,3 | 0,6 0,2 | |
| EXTREMADURA | 29 | 23 | 32 | 139,1 | 0,2 | 0,6 | 0,8 | 133,3 |
| 4 Almería 11 Cádiz 14 Córdoba 18 Granada 21 Huelva 23 Jaén 29 Málaga 41 Sevilla | 12 25 34 9 22 68 65 16 | 17 15 35 9 9 60 42 10 | 27 20 30 13 5 70 25 15 | | 0,2 0,5 1,0 0,4 0,3 2,0 2,0 0,6 | 0,4 0,1 1,1 0,4 1,7 2,9 0,5 | 0,5 0,4 0,9 0,5 0,1 2,0 0,8 0,4 | |
| ANDALUCÍA | 251 | 188 | 205 | 109,0 | 7,0 | 7,1 | 5,5 | 77,6 |
| 35 Palmas (Las) 38 S. C. Tenerife | 286 185 | 285 180 | 420 190 | | 11,5 4,5 | 11,0 4,5 | 17,0 4,7 | |
| CANARIAS | 471 | 465 | 610 | 131,2 | 16,0 | 15,5 | 21,7 | 140,0 |
| SUMA PROV. EST. OTRAS PROVINC. | 1.646 | 1.625 | 1.788 | 110,0 | 43,5 | 44,9 | 45,7 | 101,6 |
| ESPAÑA | 1.646 | 1.625 | 1.788 | 110,0 | 43,5 | 44,9 | 45,7 | 101,6 |

AVANCES DE SUPERFICIE Y PRODUCCIÓN

ZANAHORIA

2011 NOVIEMBRE

| PROVINCIAS Y CC-AA | SUPERFICIES (HA) | | | | PRODUCCIONES (1000 TM) | | | |
|-----------------------------------|------------------|--------------|--------------|--------------|------------------------|--------------|--------------|--------------|
| | 2010 | 2011 | 2012 | 2012 | 2010 | 2011 | 2012 | 2012 |
| | PROVISIONAL | PROVISIONAL | | 2011=100 | PROVISIONAL | PROVISIONAL | | 2011=100 |
| 15 A Coruña | 34 | 35 | 27 | | 0,9 | 0,8 | 0,6 | |
| 27 Lugo | 24 | 21 | 14 | | 0,6 | 0,5 | 0,3 | |
| 32 Ourense | 22 | 12 | 15 | | 0,6 | 0,3 | 0,3 | |
| 36 Pontevedra | 47 | 48 | 58 | | 1,2 | 1,1 | 1,3 | |
| GALICIA | 127 | 116 | 115 | 98,9 | 3,2 | 2,6 | 2,6 | 98,9 |
| 33 P. DE ASTURIAS | 2 | 2 | | | 0,0 | 0,0 | | |
| 39 CANTABRIA | 3 | 5 | 5 | 100,0 | 0,1 | 0,2 | 0,2 | 100,0 |
| 1 Álava | 34 | 34 | | | 2,2 | 2,2 | | |
| 20 Guipúzcoa | 14 | 14 | | | 0,3 | 0,3 | | |
| 48 Vizcaya | 12 | 12 | | | 0,2 | 0,2 | | |
| PAIS VASCO | 60 | 60 | | | 2,7 | 2,7 | | |
| 31 NAVARRA | 15 | 15 | | | 0,9 | 1,0 | | |
| 26 LA RIOJA | 85 | 109 | 110 | 100,9 | 8,0 | 9,5 | 9,5 | 100,0 |
| 22 Huesca | | | | | | | | |
| 44 Teruel | | | | | | | | |
| 50 Zaragoza | | | | | | | | |
| ARAGÓN | | | | | | | | |
| 8 Barcelona | 77 | 63 | 62 | | 1,3 | 1,0 | 1,0 | |
| 17 Girona | 6 | 13 | | | 0,1 | 0,3 | | |
| 25 Lleida | 17 | 9 | | | 0,3 | 0,1 | | |
| 43 Tarragona | 23 | 23 | | | 0,5 | 0,5 | | |
| CATALUÑA | 123 | 108 | 62 | 57,4 | 2,2 | 1,9 | 1,0 | 51,9 |
| 7 BALEARES | 90 | 80 | 80 | 100,0 | 2,7 | 2,3 | 2,3 | 100,0 |
| 5 Ávila | 55 | 80 | 80 | | 3,0 | 4,4 | 4,4 | |
| 9 Burgos | 35 | 38 | 38 | | 1,2 | 1,3 | 1,3 | |
| 24 León | | | | | | | | |
| 34 Palencia | | | | | | | | |
| 37 Salamanca | 7 | 7 | 7 | | 0,2 | 0,1 | 0,1 | |
| 40 Segovia | 1.030 | 1.030 | 1.030 | | 77,0 | 72,1 | 72,1 | |
| 42 Soria | 32 | 8 | | | 2,2 | 0,5 | | |
| 47 Valladolid | 990 | 1.150 | 1.150 | | 54,5 | 80,5 | 80,5 | |
| 49 Zamora | 59 | 5 | | | 4,1 | 0,4 | | |
| CASTILLA Y LEÓN | 2.208 | 2.318 | 2.305 | 99,4 | 142,2 | 159,3 | 158,4 | 99,5 |
| 28 MADRID | 20 | 20 | 3 | 15,0 | 0,6 | 0,6 | 0,1 | 17,5 |
| 2 Albacete | 340 | 360 | 360 | | 16,0 | 16,2 | 16,2 | |
| 13 Ciudad Real | 8 | 7 | 7 | | 0,3 | 0,3 | 0,3 | |
| 16 Cuenca | | | | | | | | |
| 19 Guadalajara | | | | | | | | |
| 45 Toledo | 107 | 103 | 103 | | 3,9 | 3,8 | 3,8 | |
| CASTILLA-MANCHA | 455 | 470 | 470 | 100,0 | 20,2 | 20,2 | 20,2 | 100,0 |
| 3 Alicante | 200 | 180 | 180 | | 12,0 | 10,6 | 10,8 | |
| 12 Castellón | 7 | 10 | 10 | | 0,2 | 0,2 | 0,2 | |
| 46 Valencia | 10 | 10 | 10 | | 0,5 | 0,5 | 0,5 | |
| C. VALENCIANA | 217 | 200 | 200 | 100,0 | 12,7 | 11,3 | 11,5 | 101,5 |
| 30 R. DE MURCIA | 21 | 17 | 17 | 100,0 | 0,8 | 0,6 | 0,6 | 100,0 |
| 6 Badajoz | | | | | | | | |
| 10 Cáceres | | | | | | | | |
| EXTREMADURA | | | | | | | | |
| 4 Almería | | | | | | | | |
| 11 Cádiz | 3.125 | 1.900 | 1.925 | | 174,2 | 108,5 | 106,3 | |
| 14 Córdoba | 200 | 180 | 180 | | 7,0 | 6,3 | 6,3 | |
| 18 Granada | 18 | 18 | 18 | | 0,7 | 0,7 | 0,7 | |
| 21 Huelva | 15 | 15 | 15 | | 0,4 | 0,4 | 0,4 | |
| 23 Jaén | 15 | 20 | 20 | | 0,4 | 0,5 | 0,5 | |
| 29 Málaga | 78 | 70 | 70 | | 2,0 | 1,8 | 1,8 | |
| 41 Sevilla | 650 | 1.100 | 1.200 | | 22,8 | 41,0 | 22,8 | |
| ANDALUCÍA | 4.101 | 3.303 | 3.428 | 103,8 | 207,3 | 159,1 | 138,7 | 87,1 |
| 35 Palmas (Las) | 135 | 130 | 130 | | 4,7 | 4,6 | 4,6 | |
| 38 S. C. Tenerife | 140 | 145 | 145 | | 4,2 | 4,3 | 4,4 | |
| CANARIAS | 275 | 275 | 275 | 100,0 | 8,9 | 8,9 | 9,0 | 100,6 |
| SUMA PROV. EST. OTRAS PROVINC. | 7.802 | 7.098 | 7.070 | 99,6 | 412,6 | 380,4 | 354,1 | 93,1 |
| | | | 137 | 0,0 | | | 8,3 | 0,0 |
| ESPAÑA | 7.802 | 7.098 | 7.207 | 101,5 | 412,6 | 380,4 | 362,4 | 95,3 |

AVANCES DE SUPERFICIE Y PRODUCCIÓN

PUERRO

2011 NOVIEMBRE

| PROVINCIAS Y CC-AA | SUPERFICIES (HA) | | | | PRODUCCIONES (1000 TM) | | | |
|-----------------------------------|------------------|--------------|--------------|--------------|------------------------|-------------|-------------|--------------|
| | 2010 | 2011 | 2012 | 2012 | 2010 | 2011 | 2012 | 2012 |
| | PROVISIONAL | PROVISIONAL | | 2011=100 | PROVISIONAL | PROVISIONAL | | 2011=100 |
| 15 A Coruña | 38 | 45 | 66 | | 1,5 | 1,8 | 1,0 | |
| 27 Lugo | 7 | 17 | 19 | | 0,2 | 0,5 | 0,5 | |
| 32 Ourense | 16 | 23 | 22 | | 0,4 | 0,6 | 0,7 | |
| 36 Pontevedra | 35 | 50 | 94 | | 1,1 | 1,5 | 1,5 | |
| GALICIA | 96 | 135 | 202 | 149,5 | 3,2 | 4,3 | 3,7 | 84,6 |
| 33 P. DE ASTURIAS | | 6 | 4 | 66,7 | | 0,1 | 0,1 | 66,7 |
| 39 CANTABRIA | 5 | 7 | 8 | 114,3 | 0,1 | 0,2 | 0,2 | 100,0 |
| 1 Álava | | | | | | | | |
| 20 Guipúzcoa | | | | | | | | |
| 48 Vizcaya | | | | | | | | |
| PAIS VASCO | | | | | | | | |
| 31 NAVARRA | 65 | 64 | 46 | 71,9 | 2,1 | 1,8 | 1,9 | 106,2 |
| 26 LA RIOJA | 45 | 33 | 30 | 90,9 | 1,2 | 1,0 | 0,9 | 95,8 |
| 22 Huesca | | | | | | | | |
| 44 Teruel | | | | | | | | |
| 50 Zaragoza | 80 | 90 | 75 | | 0,8 | 1,1 | 1,0 | |
| ARAGÓN | 80 | 90 | 75 | 83,3 | 0,8 | 1,1 | 1,0 | 90,9 |
| 8 Barcelona | 100 | 66 | 75 | | 2,1 | 1,5 | 1,5 | |
| 17 Girona | 7 | 17 | 17 | | 0,5 | 0,9 | 0,4 | |
| 25 Lleida | 4 | 5 | 4 | | 0,1 | 0,1 | 0,1 | |
| 43 Tarragona | 67 | 75 | 55 | | 1,6 | 1,8 | 1,8 | |
| CATALUÑA | 178 | 163 | 151 | 92,6 | 4,4 | 4,3 | 3,8 | 87,5 |
| 7 BALEARES | 15 | 20 | 20 | 100,0 | 0,3 | 0,4 | 0,4 | 100,0 |
| 5 Ávila | 6 | 6 | 12 | | 0,1 | 0,2 | 0,4 | |
| 9 Burgos | 25 | 15 | 15 | | 0,6 | 0,4 | 0,4 | |
| 24 León | 45 | 45 | 35 | | 0,7 | 0,7 | 0,5 | |
| 34 Palencia | | | | | | | | |
| 37 Salamanca | 13 | 10 | 10 | | 0,2 | 0,2 | 0,2 | |
| 40 Segovia | 700 | 730 | 730 | | 36,4 | 38,0 | 38,0 | |
| 42 Soria | | | | | | | | |
| 47 Valladolid | 340 | 450 | 340 | | 12,0 | 9,5 | 10,2 | |
| 49 Zamora | 14 | 8 | 8 | | 0,5 | 0,2 | 0,2 | |
| CASTILLA Y LEÓN | 1.143 | 1.264 | 1.150 | 91,0 | 50,4 | 49,1 | 49,8 | 101,5 |
| 28 MADRID | 10 | 10 | 6 | 60,0 | 0,3 | 0,3 | 0,2 | 60,0 |
| 2 Albacete | | | | | | | | |
| 13 Ciudad Real | | | | | | | | |
| 16 Cuenca | | | | | | | | |
| 19 Guadalajara | | | | | | | | |
| 45 Toledo | 9 | 8 | 8 | | 0,2 | 0,2 | 0,2 | |
| CASTILLA-MANCHA | 9 | 8 | 8 | 100,0 | 0,2 | 0,2 | 0,2 | 104,5 |
| 3 Alicante | 111 | 90 | 90 | | 5,5 | 5,5 | 4,5 | |
| 12 Castellón | 7 | 7 | 12 | | 0,2 | 0,2 | 0,2 | |
| 46 Valencia | 11 | 9 | | | 0,2 | 0,3 | 0,3 | |
| C. VALENCIANA | 129 | 106 | 102 | 96,2 | 5,9 | 6,0 | 5,0 | 84,3 |
| 30 R. DE MURCIA | 85 | 64 | 64 | 100,0 | 1,0 | 0,7 | 0,7 | 100,0 |
| 6 Badajoz | | | | | | | | |
| 10 Cáceres | 38 | 91 | 130 | | 1,0 | 2,3 | 3,4 | |
| EXTREMADURA | 38 | 91 | 130 | 142,9 | 1,0 | 2,3 | 3,4 | 147,8 |
| 4 Almería | 3 | 5 | 5 | | 0,0 | 0,0 | 0,0 | |
| 11 Cádiz | 240 | 129 | 145 | | 5,2 | 2,8 | 2,0 | |
| 14 Córdoba | 15 | 5 | 5 | | 0,3 | 0,1 | 0,1 | |
| 18 Granada | 30 | 23 | 29 | | 1,0 | 0,8 | 1,1 | |
| 21 Huelva | 1 | 2 | 1 | | 0,0 | 0,0 | 0,0 | |
| 23 Jaén | 1 | | | | 0,0 | | | |
| 29 Málaga | 50 | 45 | 45 | | 1,2 | 1,1 | 1,1 | |
| 41 Sevilla | 12 | 11 | 60 | | 0,2 | 0,2 | 0,9 | |
| ANDALUCÍA | 352 | 220 | 290 | 131,8 | 8,0 | 5,1 | 5,1 | 101,5 |
| 35 Palmas (Las) | 25 | 25 | 30 | | 0,7 | 0,8 | 0,8 | |
| 38 S. C. Tenerife | 80 | 80 | 80 | | 1,4 | 1,5 | 1,5 | |
| CANARIAS | 105 | 105 | 110 | 104,8 | 2,1 | 2,2 | 2,2 | 100,0 |
| SUMA PROV. EST. OTRAS PROVINC. | 2.355 | 2.386 | 2.396 | 100,4 | 80,8 | 79,0 | 78,6 | 99,5 |
| ESPAÑA | 2.355 | 2.386 | 2.396 | 100,4 | 80,8 | 79,0 | 78,6 | 99,5 |

AVANCES DE SUPERFICIE Y PRODUCCIÓN

NARANJA DULCE

2011 NOVIEMBRE

| PROVINCIAS Y CC-AA | SUPERFICIES (HA) | | | | PRODUCCIONES (1000 TM) | | | |
|-----------------------------------|------------------|------|------|------------------|------------------------|---------------------|----------------|------------------|
| | 2009 | 2010 | 2011 | 2011 2010=100 | 2009 DEFINITIVO | 2010 PROVISIONAL | 2011 11 | 2011 2010=100 |
| 15 A Coruña | | | | | 1,1 | 1,1 | 1,1 | |
| 27 Lugo | | | | | 0,0 | 0,0 | 0,0 | |
| 32 Ourense | | | | | 0,1 | 0,1 | 0,1 | |
| 36 Pontevedra | | | | | 0,2 | 0,3 | 0,3 | |
| GALICIA | | | | | 1,4 | 1,4 | 1,5 | 102,2 |
| 33 P. DE ASTURIAS | | | | | | | | |
| 39 CANTABRIA | | | | | 0,0 | 0,0 | 0,0 | |
| 1 Álava | | | | | | | | |
| 20 Guipúzcoa | | | | | | | | |
| 48 Vizcaya | | | | | 0,0 | 0,0 | 0,0 | |
| PAIS VASCO | | | | | 0,0 | 0,0 | 0,0 | |
| 31 NAVARRA | | | | | | | | |
| 26 LA RIOJA | | | | | | | | |
| 22 Huesca | | | | | | | | |
| 44 Teruel | | | | | | | | |
| 50 Zaragoza | | | | | | | | |
| ARAGÓN | | | | | | | | |
| 8 Barcelona | | | | | 0,1 | 0,1 | 0,1 | |
| 17 Girona | | | | | | | | |
| 25 Lleida | | | | | | | | |
| 43 Tarragona | | | | | 51,0 | 56,2 | 35,0 | |
| CATALUÑA | | | | | 51,1 | 56,3 | 35,1 | 62,3 |
| 7 BALEARES | | | | | 6,7 | 5,1 | 5,1 | 100,0 |
| 5 Ávila | | | | | | | | |
| 9 Burgos | | | | | | | | |
| 24 León | | | | | | | | |
| 34 Palencia | | | | | | | | |
| 37 Salamanca | | | | | 0,0 | 0,1 | 0,1 | |
| 40 Segovia | | | | | | | | |
| 42 Soria | | | | | | | | |
| 47 Valladolid | | | | | | | | |
| 49 Zamora | | | | | | | | |
| CASTILLA Y LEÓN | | | | | 0,0 | 0,1 | 0,1 | 116,7 |
| 28 MADRID | | | | | | | | |
| 2 Albacete | | | | | | | | |
| 13 Ciudad Real | | | | | | | | |
| 16 Cuenca | | | | | | | | |
| 19 Guadalajara | | | | | | | | |
| 45 Toledo | | | | | | | | |
| CASTILLA-MANCHA | | | | | | | | |
| 3 Alicante | | | | | 290,2 | 321,0 | 273,5 | |
| 12 Castellón | | | | | 92,6 | 100,5 | 94,7 | |
| 46 Valencia | | | | | 1.094,5 | 1.181,3 | 1.003,9 | |
| C. VALENCIANA | | | | | 1.477,4 | 1.602,8 | 1.372,2 | 85,6 |
| 30 R. DE MURCIA | | | | | 151,6 | 167,3 | 147,5 | 88,1 |
| 6 Badajoz | | | | | 0,9 | 1,1 | 1,2 | |
| 10 Cáceres | | | | | 0,0 | 0,0 | 0,0 | |
| EXTREMADURA | | | | | 0,9 | 1,1 | 1,2 | 110,2 |
| 4 Almería | | | | | 136,9 | 144,7 | 138,1 | |
| 11 Cádiz | | | | | 51,5 | 47,9 | 50,1 | |
| 14 Córdoba | | | | | 201,1 | 230,4 | 246,7 | |
| 18 Granada | | | | | 20,4 | 8,8 | 11,1 | |
| 21 Huelva | | | | | 243,3 | 240,0 | 273,7 | |
| 23 Jaén | | | | | 0,0 | 0,0 | 0,0 | |
| 29 Málaga | | | | | 73,8 | 73,7 | 79,3 | |
| 41 Sevilla | | | | | 237,2 | 431,0 | 449,3 | |
| ANDALUCÍA | | | | | 964,2 | 1.176,6 | 1.248,3 | 106,1 |
| 35 Palmas (Las) | | | | | 9,2 | 9,0 | 9,8 | |
| 38 S. C. Tenerife | | | | | 6,8 | 6,8 | 6,8 | |
| CANARIAS | | | | | 16,0 | 15,8 | 16,6 | 105,1 |
| SUMA PROV. EST. OTRAS PROVINC. | | | | | 2.669,4 | 3.026,5 | 2.827,4 | 93,4 |
| ESPAÑA | | | | | 2.669,4 | 3.026,5 | 2.827,4 | 93,4 |

AVANCES DE SUPERFICIE Y PRODUCCIÓN

LIMÓN

2011 NOVIEMBRE

| PROVINCIAS Y CC-AA | SUPERFICIES (HA) | | | | PRODUCCIONES (1000 TM) | | | |
|-----------------------------------|------------------|------|------|------------------|------------------------|---------------------|--------------|------------------|
| | 2009 | 2010 | 2011 | 2011 2010=100 | 2009 DEFINITIVO | 2010 PROVISIONAL | 2011 11 | 2011 2010=100 |
| 15 A Coruña | | | | | 5,3 | 5,3 | 5,3 | |
| 27 Lugo | | | | | 0,1 | 0,1 | 0,1 | |
| 32 Ourense | | | | | 0,3 | 0,3 | 0,3 | |
| 36 Pontevedra | | | | | 0,6 | 0,6 | 0,7 | |
| GALICIA | | | | | 6,4 | 6,4 | 6,4 | 100,9 |
| 33 P. DE ASTURIAS | | | | | 0,1 | 0,1 | 0,1 | 100,0 |
| 39 CANTABRIA | | | | | 0,3 | 0,2 | 0,2 | 109,0 |
| 1 Álava | | | | | | | | |
| 20 Guipúzcoa | | | | | | | | |
| 48 Vizcaya | | | | | 0,0 | 0,0 | 0,0 | |
| PAIS VASCO | | | | | 0,0 | 0,0 | 0,0 | |
| 31 NAVARRA | | | | | | | | |
| 26 LA RIOJA | | | | | | | | |
| 22 Huesca | | | | | | | | |
| 44 Teruel | | | | | | | | |
| 50 Zaragoza | | | | | | | | |
| ARAGÓN | | | | | | | | |
| 8 Barcelona | | | | | 0,1 | 0,4 | 0,4 | |
| 17 Girona | | | | | | | | |
| 25 Lleida | | | | | | | | |
| 43 Tarragona | | | | | 0,3 | 0,5 | 0,2 | |
| CATALUÑA | | | | | 0,5 | 0,9 | 0,5 | 61,0 |
| 7 BALEARES | | | | | 0,7 | 0,9 | 0,9 | 100,0 |
| 5 Ávila | | | | | | | | |
| 9 Burgos | | | | | | | | |
| 24 León | | | | | | | | |
| 34 Palencia | | | | | | | | |
| 37 Salamanca | | | | | 0,0 | 0,0 | 0,0 | |
| 40 Segovia | | | | | | | | |
| 42 Soria | | | | | | | | |
| 47 Valladolid | | | | | | | | |
| 49 Zamora | | | | | | | | |
| CASTILLA Y LEÓN | | | | | 0,0 | 0,0 | 0,0 | |
| 28 MADRID | | | | | | | | |
| 2 Albacete | | | | | | | | |
| 13 Ciudad Real | | | | | | | | |
| 16 Cuenca | | | | | | | | |
| 19 Guadalajara | | | | | | | | |
| 45 Toledo | | | | | | | | |
| CASTILLA-MANCHA | | | | | | 0,0 | | |
| 3 Alicante | | | | | 157,8 | 174,0 | 216,3 | |
| 12 Castellón | | | | | 0,6 | 1,8 | 0,3 | |
| 46 Valencia | | | | | 0,5 | 1,1 | 1,1 | |
| C. VALENCIANA | | | | | 158,9 | 176,8 | 217,6 | 123,1 |
| 30 R. DE MURCIA | | | | | 285,7 | 323,1 | 382,0 | 118,2 |
| 6 Badajoz | | | | | 0,0 | 0,0 | 0,0 | |
| 10 Cáceres | | | | | 0,0 | 0,0 | 0,0 | |
| EXTREMADURA | | | | | 0,0 | 0,0 | 0,0 | |
| 4 Almería | | | | | 27,8 | 33,2 | 31,6 | |
| 11 Cádiz | | | | | 0,1 | 0,3 | 0,3 | |
| 14 Córdoba | | | | | 0,3 | 0,3 | 0,3 | |
| 18 Granada | | | | | 2,8 | 0,6 | 1,2 | |
| 21 Huelva | | | | | 0,2 | 0,2 | 0,1 | |
| 23 Jaén | | | | | 0,0 | 0,0 | | |
| 29 Málaga | | | | | 70,4 | 83,5 | 81,6 | |
| 41 Sevilla | | | | | 0,6 | 0,7 | 0,5 | |
| ANDALUCÍA | | | | | 102,3 | 118,8 | 115,6 | 97,3 |
| 35 Palmas (Las) | | | | | 2,4 | 2,4 | 2,4 | |
| 38 S. C. Tenerife | | | | | 0,8 | 0,8 | 0,8 | |
| CANARIAS | | | | | 3,1 | 3,2 | 3,2 | 100,0 |
| SUMA PROV. EST. OTRAS PROVINC. | | | | | 558,2 | 630,3 | 726,5 | 115,3 |
| ESPAÑA | | | | | 558,2 | 630,3 | 726,5 | 115,3 |

AVANCES DE SUPERFICIE Y PRODUCCIÓN

MANZANA SIDRA

2011 NOVIEMBRE

| PROVINCIAS Y CC-AA | SUPERFICIES (HA) | | | | PRODUCCIONES (1000 TM) | | | |
|-----------------------------------|------------------|------|------|------------------|------------------------|---------------------|--------------|------------------|
| | 2009 | 2010 | 2011 | 2011 2010=100 | 2009 DEFINITIVO | 2010 PROVISIONAL | 2011 11 | 2011 2010=100 |
| 15 A Coruña | | | | | 29,2 | 36,3 | 32,8 | |
| 27 Lugo | | | | | 16,0 | 25,9 | 25,9 | |
| 32 Ourense | | | | | 11,6 | 14,2 | 13,1 | |
| 36 Pontevedra | | | | | 9,5 | 12,9 | 10,5 | |
| GALICIA | | | | | 66,3 | 89,3 | 82,3 | 92,1 |
| 33 P. DE ASTURIAS | | | | | 20,4 | 8,0 | 32,0 | 400,0 |
| 39 CANTABRIA | | | | | | 0,1 | 0,1 | 102,9 |
| 1 Álava | | | | | 0,2 | | | |
| 20 Guipúzcoa | | | | | 3,0 | 5,2 | 4,9 | |
| 48 Vizcaya | | | | | 0,4 | 0,5 | 0,4 | |
| PAIS VASCO | | | | | 3,5 | 5,7 | 5,3 | 92,9 |
| 31 NAVARRA | | | | | 0,2 | 0,3 | 0,3 | 108,0 |
| 26 LA RIOJA | | | | | | | | |
| 22 Huesca | | | | | | | | |
| 44 Teruel | | | | | | | | |
| 50 Zaragoza | | | | | | | | |
| ARAGÓN | | | | | | | | |
| 8 Barcelona | | | | | | | | |
| 17 Girona | | | | | | | | |
| 25 Lleida | | | | | | | | |
| 43 Tarragona | | | | | | | | |
| CATALUÑA | | | | | | | | |
| 7 BALEARES | | | | | | | | |
| 5 Ávila | | | | | 1,1 | 1,2 | 1,6 | |
| 9 Burgos | | | | | | | | |
| 24 León | | | | | | | | |
| 34 Palencia | | | | | | | | |
| 37 Salamanca | | | | | | | | |
| 40 Segovia | | | | | | | | |
| 42 Soria | | | | | | | | |
| 47 Valladolid | | | | | | | | |
| 49 Zamora | | | | | | 0,0 | 0,2 | |
| CASTILLA Y LEÓN | | | | | 1,1 | 1,2 | 1,8 | 145,7 |
| 28 MADRID | | | | | | | | |
| 2 Albacete | | | | | | | | |
| 13 Ciudad Real | | | | | | | | |
| 16 Cuenca | | | | | | | | |
| 19 Guadalajara | | | | | | | | |
| 45 Toledo | | | | | | | | |
| CASTILLA-MANCHA | | | | | | | | |
| 3 Alicante | | | | | | | | |
| 12 Castellón | | | | | | | | |
| 46 Valencia | | | | | | | | |
| C. VALENCIANA | | | | | | | | |
| 30 R. DE MURCIA | | | | | | | | |
| 6 Badajoz | | | | | | | | |
| 10 Cáceres | | | | | | | | |
| EXTREMADURA | | | | | | | | |
| 4 Almería | | | | | | | | |
| 11 Cádiz | | | | | | | | |
| 14 Córdoba | | | | | | | | |
| 18 Granada | | | | | | | | |
| 21 Huelva | | | | | | | | |
| 23 Jaén | | | | | | | | |
| 29 Málaga | | | | | | | | |
| 41 Sevilla | | | | | | | | |
| ANDALUCÍA | | | | | | | | |
| 35 Palmas (Las) | | | | | | | | |
| 38 S. C. Tenerife | | | | | | | | |
| CANARIAS | | | | | | | | |
| SUMA PROV. EST. OTRAS PROVINC. | | | | | 91,5 | 104,6 | 121,7 | 116,4 |
| ESPAÑA | | | | | 91,5 | 104,6 | 121,7 | 116,4 |

AVANCES DE SUPERFICIE Y PRODUCCIÓN

MANZANA DE MESA

2011 NOVIEMBRE

| PROVINCIAS Y CC-AA | SUPERFICIES (HA) | | | | PRODUCCIONES (1000 TM) | | | |
|-----------------------------------|------------------|------|------|----------|------------------------|--------------|--------------|--------------|
| | 2009 | 2010 | 2011 | 2011 | 2009 | 2010 | 2011 | 2011 |
| | | | | 2010=100 | DEFINITIVO | PROVISIONAL | 11 | 2010=100 |
| 15 A Coruña | | | | | 25,8 | 31,4 | 35,7 | |
| 27 Lugo | | | | | 18,4 | 17,5 | 19,3 | |
| 32 Ourense | | | | | 9,2 | 11,6 | 14,2 | |
| 36 Pontevedra | | | | | 8,5 | 9,3 | 12,0 | |
| GALICIA | | | | | 61,9 | 69,9 | 81,2 | 116,1 |
| 33 P. DE ASTURIAS | | | | | 7,0 | 2,0 | 4,0 | 200,0 |
| 39 CANTABRIA | | | | | 0,7 | 0,1 | 0,1 | 101,9 |
| 1 Álava | | | | | 0,7 | | | |
| 20 Guipúzcoa | | | | | 1,5 | 1,9 | 1,5 | |
| 48 Vizcaya | | | | | 2,4 | 3,1 | 2,5 | |
| PAIS VASCO | | | | | 4,6 | 5,0 | 3,9 | 78,3 |
| 31 NAVARRA | | | | | 14,0 | 13,8 | 14,4 | 103,8 |
| 26 LA RIOJA | | | | | 11,9 | 10,8 | 10,7 | 98,6 |
| 22 Huesca | | | | | 20,0 | 18,3 | 14,9 | |
| 44 Teruel | | | | | 1,0 | 0,7 | 0,5 | |
| 50 Zaragoza | | | | | 59,8 | 44,1 | 69,4 | |
| ARAGÓN | | | | | 80,7 | 63,2 | 84,8 | 134,2 |
| 8 Barcelona | | | | | 1,6 | 1,6 | 1,7 | |
| 17 Girona | | | | | 87,7 | 85,3 | 95,8 | |
| 25 Lleida | | | | | 187,3 | 232,5 | 226,0 | |
| 43 Tarragona | | | | | 1,8 | 1,5 | 1,5 | |
| CATALUÑA | | | | | 278,6 | 320,8 | 325,0 | 101,3 |
| 7 BALEARES | | | | | 0,3 | 0,3 | 0,4 | 131,7 |
| 5 Ávila | | | | | 0,7 | 0,2 | 2,0 | |
| 9 Burgos | | | | | 2,9 | 3,0 | 2,5 | |
| 24 León | | | | | 9,1 | 11,1 | 9,9 | |
| 34 Palencia | | | | | 2,5 | 0,6 | 1,6 | |
| 37 Salamanca | | | | | 0,1 | 0,1 | 0,1 | |
| 40 Segovia | | | | | 0,2 | 0,2 | 0,1 | |
| 42 Soria | | | | | 0,1 | 0,5 | 2,9 | |
| 47 Valladolid | | | | | 0,3 | 0,3 | 0,3 | |
| 49 Zamora | | | | | 2,1 | 0,6 | 2,3 | |
| CASTILLA Y LEÓN | | | | | 17,9 | 16,6 | 21,7 | 130,9 |
| 28 MADRID | | | | | 0,3 | 0,3 | 0,3 | 100,0 |
| 2 Albacete | | | | | 0,3 | 0,3 | 0,3 | |
| 13 Ciudad Real | | | | | 1,2 | 1,1 | 1,2 | |
| 16 Cuenca | | | | | 1,5 | 1,5 | 1,7 | |
| 19 Guadalajara | | | | | 0,2 | | 0,3 | |
| 45 Toledo | | | | | 2,0 | 2,0 | 2,0 | |
| CASTILLA-MANCHA | | | | | 5,2 | 4,9 | 5,5 | 112,3 |
| 3 Alicante | | | | | 7,3 | 6,7 | 6,1 | |
| 12 Castellón | | | | | 1,1 | 1,0 | 0,9 | |
| 46 Valencia | | | | | 0,8 | 1,2 | 2,0 | |
| C. VALENCIANA | | | | | 9,3 | 8,9 | 9,0 | 101,5 |
| 30 R. DE MURCIA | | | | | 5,9 | 5,0 | 5,0 | 100,0 |
| 6 Badajoz | | | | | 0,3 | 0,3 | 0,3 | |
| 10 Cáceres | | | | | 0,2 | 0,2 | 0,2 | |
| EXTREMADURA | | | | | 0,5 | 0,5 | 0,6 | 112,0 |
| 4 Almería | | | | | 1,2 | 0,9 | 0,9 | |
| 11 Cádiz | | | | | 0,1 | 0,1 | 0,1 | |
| 14 Córdoba | | | | | 1,3 | 1,3 | 1,3 | |
| 18 Granada | | | | | 5,1 | 5,0 | 5,4 | |
| 21 Huelva | | | | | 0,2 | 0,3 | 0,3 | |
| 23 Jaén | | | | | 0,1 | 0,2 | 0,3 | |
| 29 Málaga | | | | | 0,4 | 0,5 | 0,4 | |
| 41 Sevilla | | | | | 0,3 | 0,2 | 0,2 | |
| ANDALUCÍA | | | | | 8,7 | 8,5 | 9,0 | 105,0 |
| 35 Palmas (Las) | | | | | 1,8 | 1,8 | 1,8 | |
| 38 S. C. Tenerife | | | | | 0,8 | 0,8 | 0,2 | |
| CANARIAS | | | | | 2,7 | 2,6 | 2,0 | 75,0 |
| SUMA PROV. EST. OTRAS PROVINC. | | | | | 510,3 | 533,3 | 577,4 | 108,3 |
| ESPAÑA | | | | | 510,3 | 533,3 | 577,4 | 108,3 |

AVANCES DE SUPERFICIE Y PRODUCCIÓN

PERA TOTAL

2011 NOVIEMBRE

| PROVINCIAS Y CC-AA | SUPERFICIES (HA) | | | | PRODUCCIONES (1000 TM) | | | |
|-----------------------------------|------------------|------|------|----------|------------------------|--------------|--------------|--------------|
| | 2009 | 2010 | 2011 | 2011 | 2009 | 2010 | 2011 | 2011 |
| | | | | 2010=100 | DEFINITIVO | PROVISIONAL | 11 | 2010=100 |
| 15 A Coruña | | | | | 4,9 | 5,4 | 5,4 | |
| 27 Lugo | | | | | 2,5 | 2,3 | 2,2 | |
| 32 Ourense | | | | | 3,3 | 3,3 | 3,3 | |
| 36 Pontevedra | | | | | 1,8 | 1,6 | 1,6 | |
| GALICIA | | | | | 12,4 | 12,6 | 12,6 | 100,2 |
| 33 P. DE ASTURIAS | | | | | 0,4 | 0,3 | 0,5 | 166,7 |
| 39 CANTABRIA | | | | | 0,2 | 0,1 | 0,1 | 101,1 |
| 1 Álava | | | | | 0,2 | | | |
| 20 Guipúzcoa | | | | | 0,3 | 0,3 | 0,3 | |
| 48 Vizcaya | | | | | 1,0 | 1,0 | 1,0 | |
| PAIS VASCO | | | | | 1,4 | 1,3 | 1,3 | 95,4 |
| 31 NAVARRA | | | | | 14,6 | 14,7 | 15,5 | 105,1 |
| 26 LA RIOJA | | | | | 49,1 | 50,5 | 56,6 | 112,1 |
| 22 Huesca | | | | | 34,0 | 28,5 | 30,3 | |
| 44 Teruel | | | | | 1,4 | 0,9 | 0,7 | |
| 50 Zaragoza | | | | | 38,5 | 32,5 | 38,5 | |
| ARAGÓN | | | | | 73,9 | 61,9 | 69,5 | 112,3 |
| 8 Barcelona | | | | | 0,6 | 0,7 | 0,7 | |
| 17 Girona | | | | | 10,8 | 8,5 | 8,7 | |
| 25 Lleida | | | | | 203,6 | 238,0 | 253,2 | |
| 43 Tarragona | | | | | 2,4 | 2,0 | 1,9 | |
| CATALUÑA | | | | | 217,4 | 249,1 | 264,5 | 106,2 |
| 7 BALEARES | | | | | 0,3 | 0,3 | 0,5 | 163,3 |
| 5 Ávila | | | | | 0,0 | | | |
| 9 Burgos | | | | | 0,1 | 0,2 | 0,3 | |
| 24 León | | | | | 0,5 | 0,6 | 0,6 | |
| 34 Palencia | | | | | 9,8 | 10,5 | 12,4 | |
| 37 Salamanca | | | | | 0,7 | 0,2 | 0,6 | |
| 40 Segovia | | | | | 0,0 | 0,0 | 0,0 | |
| 42 Soría | | | | | 0,1 | 0,1 | 0,0 | |
| 47 Valladolid | | | | | 0,0 | | | |
| 49 Zamora | | | | | 0,2 | 0,3 | 0,0 | |
| CASTILLA Y LEÓN | | | | | 12,5 | 12,2 | 15,0 | 123,0 |
| 28 MADRID | | | | | 0,1 | 0,1 | 0,1 | 100,0 |
| 2 Albacete | | | | | 1,1 | 1,0 | 1,0 | |
| 13 Ciudad Real | | | | | 0,3 | 0,3 | 0,3 | |
| 16 Cuenca | | | | | 0,1 | | | |
| 19 Guadalajara | | | | | 0,0 | | 0,0 | |
| 45 Toledo | | | | | 0,4 | 0,4 | 0,4 | |
| CASTILLA-MANCHA | | | | | 1,8 | 1,7 | 1,7 | 101,4 |
| 3 Alicante | | | | | 5,6 | 4,9 | 3,9 | |
| 12 Castellón | | | | | 2,5 | 2,1 | 1,9 | |
| 46 Valencia | | | | | 0,5 | 0,4 | 0,3 | |
| C. VALENCIANA | | | | | 8,6 | 7,4 | 6,1 | 82,5 |
| 30 R. DE MURCIA | | | | | 31,5 | 39,6 | 39,6 | 100,0 |
| 6 Badajoz | | | | | 26,9 | 18,0 | 24,5 | |
| 10 Cáceres | | | | | 1,7 | 1,2 | 2,0 | |
| EXTREMADURA | | | | | 28,6 | 19,2 | 26,5 | 138,0 |
| 4 Almería | | | | | 0,3 | 0,3 | 0,3 | |
| 11 Cádiz | | | | | 0,4 | 0,4 | 0,3 | |
| 14 Córdoba | | | | | 0,6 | 0,5 | 0,7 | |
| 18 Granada | | | | | 6,0 | 5,9 | 6,1 | |
| 21 Huelva | | | | | 0,3 | 0,5 | 0,5 | |
| 23 Jaén | | | | | 0,2 | 0,1 | 0,2 | |
| 29 Málaga | | | | | 0,7 | 0,7 | 0,9 | |
| 41 Sevilla | | | | | 0,5 | 0,5 | 0,5 | |
| ANDALUCÍA | | | | | 9,0 | 8,8 | 9,5 | 106,9 |
| 35 Palmas (Las) | | | | | 1,7 | 1,6 | 1,6 | |
| 38 S. C. Tenerife | | | | | 0,4 | 0,4 | 0,4 | |
| CANARIAS | | | | | 2,1 | 2,0 | 2,0 | 99,5 |
| SUMA PROV. EST. OTRAS PROVINC. | | | | | 464,0 | 481,7 | 521,4 | 108,2 |
| ESPAÑA | | | | | 464,0 | 481,7 | 521,4 | 108,2 |

AVANCES DE SUPERFICIE Y PRODUCCIÓN

ALBARICOQUE

2011 NOVIEMBRE

| PROVINCIAS Y CC-AA | SUPERFICIES (HA) | | | | PRODUCCIONES (1000 TM) | | | |
|-----------------------------------|------------------|------|------|----------|------------------------|-------------|-------------|--------------|
| | 2009 | 2010 | 2011 | 2011 | 2009 | 2010 | 2011 | 2011 |
| | | | | 2010=100 | DEFINITIVO | PROVISIONAL | 11 | 2010=100 |
| 15 A Coruña | | | | | 0,5 | 0,5 | 0,5 | |
| 27 Lugo | | | | | 0,1 | 0,1 | 0,1 | |
| 32 Ourense | | | | | 0,1 | 0,1 | 0,1 | |
| 36 Pontevedra | | | | | 0,3 | 0,2 | 0,2 | |
| GALICIA | | | | | 0,9 | 0,9 | 0,9 | 100,8 |
| 33 P. DE ASTURIAS | | | | | | | | |
| 39 CANTABRIA | | | | | | | | |
| 1 Álava | | | | | 0,0 | | | |
| 20 Guipúzcoa | | | | | 0,0 | | | |
| 48 Vizcaya | | | | | 0,0 | | | |
| PAIS VASCO | | | | | 0,0 | | | |
| 31 NAVARRA | | | | | 0,1 | 0,1 | 0,1 | 103,3 |
| 26 LA RIOJA | | | | | 0,1 | 0,1 | 0,1 | 93,8 |
| 22 Huesca | | | | | 1,3 | 1,2 | 2,0 | |
| 44 Teruel | | | | | 1,3 | 0,7 | 1,1 | |
| 50 Zaragoza | | | | | 5,8 | 5,3 | 7,2 | |
| ARAGÓN | | | | | 8,4 | 7,2 | 10,3 | 144,1 |
| 8 Barcelona | | | | | 0,3 | 0,3 | 0,3 | |
| 17 Girona | | | | | 0,4 | 0,2 | 0,2 | |
| 25 Lleida | | | | | 1,0 | 0,3 | 2,6 | |
| 43 Tarragona | | | | | 0,8 | 0,8 | 0,8 | |
| CATALUÑA | | | | | 2,5 | 1,6 | 3,8 | 245,5 |
| 7 BALEARES | | | | | 0,3 | 0,3 | 0,2 | 56,7 |
| 5 Ávila | | | | | 0,0 | 0,0 | 0,0 | |
| 9 Burgos | | | | | 0,0 | | | |
| 24 León | | | | | | | | |
| 34 Palencia | | | | | | | | |
| 37 Salamanca | | | | | 0,0 | | 0,0 | |
| 40 Segovia | | | | | | | | |
| 42 Soria | | | | | | | | |
| 47 Valladolid | | | | | 0,0 | 0,0 | 0,0 | |
| 49 Zamora | | | | | 0,0 | 0,0 | 0,0 | |
| CASTILLA Y LEÓN | | | | | 0,0 | 0,0 | 0,1 | 138,3 |
| 28 MADRID | | | | | 0,0 | 0,0 | 0,0 | 100,0 |
| 2 Albacete | | | | | 9,2 | 6,3 | 1,4 | |
| 13 Ciudad Real | | | | | 0,0 | 0,0 | 0,0 | |
| 16 Cuenca | | | | | | | | |
| 19 Guadalajara | | | | | | | | |
| 45 Toledo | | | | | 0,1 | 0,1 | 0,2 | |
| CASTILLA-MANCHA | | | | | 9,3 | 6,4 | 1,6 | 24,8 |
| 3 Alicante | | | | | 2,0 | 1,9 | 1,6 | |
| 12 Castellón | | | | | 1,2 | 1,2 | 1,3 | |
| 46 Valencia | | | | | 3,5 | 3,6 | 3,6 | |
| C. VALENCIANA | | | | | 6,7 | 6,7 | 6,5 | 97,1 |
| 30 R. DE MURCIA | | | | | 62,2 | 51,4 | 59,6 | 116,0 |
| 6 Badajoz | | | | | 0,5 | 0,5 | 0,8 | |
| 10 Cáceres | | | | | 0,0 | 0,2 | 0,4 | |
| EXTREMADURA | | | | | 0,5 | 0,7 | 1,2 | 173,2 |
| 4 Almería | | | | | 0,3 | 0,2 | 0,2 | |
| 11 Cádiz | | | | | 0,0 | 0,0 | 0,0 | |
| 14 Córdoba | | | | | 0,2 | 0,2 | 0,3 | |
| 18 Granada | | | | | 0,4 | 0,1 | 0,2 | |
| 21 Huelva | | | | | 0,1 | 0,1 | 0,1 | |
| 23 Jaén | | | | | 0,1 | 0,1 | 0,1 | |
| 29 Málaga | | | | | 0,2 | 0,2 | 0,2 | |
| 41 Sevilla | | | | | 1,0 | 0,8 | 1,9 | |
| ANDALUCÍA | | | | | 2,4 | 1,8 | 2,9 | 163,5 |
| 35 Palmas (Las) | | | | | 1,5 | 1,5 | 1,5 | |
| 38 S. C. Tenerife | | | | | 0,1 | 0,1 | 0,1 | |
| CANARIAS | | | | | 1,6 | 1,6 | 1,6 | 100,0 |
| SUMA PROV. EST. OTRAS PROVINC. | | | | | 95,2 | 78,7 | 88,8 | 112,9 |
| ESPAÑA | | | | | 95,2 | 78,7 | 88,8 | 112,9 |

AVANCES DE SUPERFICIE Y PRODUCCIÓN

CEREZA Y GUINDA

2011 NOVIEMBRE

| PROVINCIAS Y CC-AA | SUPERFICIES (HA) | | | | PRODUCCIONES (1000 TM) | | | |
|-----------------------------------|------------------|------|------|------------------|------------------------|---------------------|--------------|------------------|
| | 2009 | 2010 | 2011 | 2011 2010=100 | 2009 DEFINITIVO | 2010 PROVISIONAL | 2011 11 | 2011 2010=100 |
| 15 A Coruña | | | | | 2,5 | 3,1 | 3,1 | |
| 27 Lugo | | | | | 0,9 | 1,2 | 1,2 | |
| 32 Ourense | | | | | 1,9 | 2,3 | 2,3 | |
| 36 Pontevedra | | | | | 0,5 | 0,7 | 0,7 | |
| GALICIA | | | | | 5,9 | 7,3 | 7,4 | 101,1 |
| 33 P. DE ASTURIAS | | | | | 0,1 | 0,0 | 0,0 | |
| 39 CANTABRIA | | | | | 0,2 | 0,2 | 0,2 | 90,4 |
| 1 Álava | | | | | 0,1 | | | |
| 20 Guipúzcoa | | | | | 0,1 | | | |
| 48 Vizcaya | | | | | 0,1 | | | |
| PAIS VASCO | | | | | 0,4 | 0,0 | | |
| 31 NAVARRA | | | | | 1,1 | 1,2 | 1,2 | 101,2 |
| 26 LA RIOJA | | | | | 2,1 | 2,5 | 3,6 | 144,3 |
| 22 Huesca | | | | | 2,6 | 3,2 | 3,9 | |
| 44 Teruel | | | | | 0,9 | 1,0 | 0,6 | |
| 50 Zaragoza | | | | | 17,3 | 23,8 | 21,3 | |
| ARAGÓN | | | | | 20,8 | 28,0 | 25,7 | 92,0 |
| 8 Barcelona | | | | | 1,5 | 1,2 | 1,0 | |
| 17 Girona | | | | | 1,1 | 0,6 | 0,5 | |
| 25 Lleida | | | | | 2,0 | 2,1 | 2,4 | |
| 43 Tarragona | | | | | 5,0 | 4,5 | 4,7 | |
| CATALUÑA | | | | | 9,6 | 8,4 | 8,6 | 102,6 |
| 7 BALEARES | | | | | 0,1 | 0,0 | 0,1 | 200,0 |
| 5 Ávila | | | | | 1,4 | 0,6 | 0,8 | |
| 9 Burgos | | | | | 1,5 | 1,5 | 1,5 | |
| 24 León | | | | | 2,0 | 1,8 | 2,5 | |
| 34 Palencia | | | | | 0,2 | 0,1 | 0,4 | |
| 37 Salamanca | | | | | 1,3 | 1,4 | 1,2 | |
| 40 Segovia | | | | | 0,1 | 0,1 | 0,0 | |
| 42 Soria | | | | | 0,0 | | | |
| 47 Valladolid | | | | | 0,1 | 0,1 | 0,1 | |
| 49 Zamora | | | | | 0,1 | 0,1 | 0,1 | |
| CASTILLA Y LEÓN | | | | | 6,7 | 5,6 | 6,5 | 115,7 |
| 28 MADRID | | | | | 0,0 | 0,0 | 0,0 | 100,0 |
| 2 Albacete | | | | | 0,1 | 0,1 | 0,1 | |
| 13 Ciudad Real | | | | | 0,0 | 0,0 | 0,0 | |
| 16 Cuenca | | | | | 0,1 | | | |
| 19 Guadalajara | | | | | 0,1 | | 0,1 | |
| 45 Toledo | | | | | 0,0 | 0,0 | 0,0 | |
| CASTILLA-MANCHA | | | | | 0,3 | 0,1 | 0,2 | 151,1 |
| 3 Alicante | | | | | 4,2 | 1,5 | 1,5 | |
| 12 Castellón | | | | | 2,0 | 1,8 | 1,3 | |
| 46 Valencia | | | | | 0,2 | 0,2 | 0,2 | |
| C. VALENCIANA | | | | | 6,4 | 3,5 | 3,0 | 84,8 |
| 30 R. DE MURCIA | | | | | 0,9 | 0,5 | 1,9 | 400,0 |
| 6 Badajoz | | | | | 0,3 | 0,2 | 0,3 | |
| 10 Cáceres | | | | | 36,9 | 28,0 | 35,5 | |
| EXTREMADURA | | | | | 37,2 | 28,2 | 35,8 | 126,8 |
| 4 Almería | | | | | 0,5 | 0,4 | 0,3 | |
| 11 Cádiz | | | | | 0,0 | | 0,0 | |
| 14 Córdoba | | | | | 0,1 | 0,2 | 0,2 | |
| 18 Granada | | | | | 3,3 | 3,8 | 3,5 | |
| 21 Huelva | | | | | 0,0 | 0,0 | 0,0 | |
| 23 Jaén | | | | | 1,9 | 1,9 | 1,8 | |
| 29 Málaga | | | | | 0,1 | 0,1 | 0,2 | |
| 41 Sevilla | | | | | | 0,0 | 0,0 | |
| ANDALUCÍA | | | | | 6,0 | 6,4 | 6,0 | 94,6 |
| 35 Palmas (Las) | | | | | 0,0 | 0,0 | 0,0 | |
| 38 S. C. Tenerife | | | | | 0,0 | 0,0 | 0,0 | |
| CANARIAS | | | | | 0,0 | 0,0 | 0,0 | 106,7 |
| SUMA PROV. EST. OTRAS PROVINC. | | | | | 97,6 | 91,9 | 100,2 | 109,0 |
| ESPAÑA | | | | | 97,6 | 91,9 | 100,2 | 109,0 |

AVANCES DE SUPERFICIE Y PRODUCCIÓN

CIRUELA

2011 NOVIEMBRE

| PROVINCIAS Y CC-AA | SUPERFICIES (HA) | | | | PRODUCCIONES (1000 TM) | | | |
|-----------------------------------|------------------|------|------|----------|------------------------|--------------|--------------|--------------|
| | 2009 | 2010 | 2011 | 2011 | 2009 | 2010 | 2011 | 2011 |
| | | | | 2010=100 | DEFINITIVO | PROVISIONAL | 11 | 2010=100 |
| 15 A Coruña | | | | | 6,0 | 6,1 | 3,7 | |
| 27 Lugo | | | | | 0,7 | 0,7 | 0,7 | |
| 32 Ourense | | | | | 2,0 | 2,0 | 2,0 | |
| 36 Pontevedra | | | | | 1,1 | 1,1 | 1,1 | |
| GALICIA | | | | | 9,7 | 10,0 | 7,6 | 76,3 |
| 33 P. DE ASTURIAS | | | | | 0,5 | 0,5 | 0,5 | 100,0 |
| 39 CANTABRIA | | | | | 0,0 | 0,0 | 0,0 | |
| 1 Álava | | | | | 0,2 | | | |
| 20 Guipúzcoa | | | | | 0,1 | | | |
| 48 Vizcaya | | | | | 0,1 | | | |
| PAIS VASCO | | | | | 0,3 | | | |
| 31 NAVARRA | | | | | 0,4 | 0,4 | 0,5 | 117,1 |
| 26 LA RIOJA | | | | | 1,7 | 1,9 | 2,0 | 108,1 |
| 22 Huesca | | | | | 0,7 | 0,8 | 0,5 | |
| 44 Teruel | | | | | 0,6 | 0,8 | 0,9 | |
| 50 Zaragoza | | | | | 4,3 | 7,0 | 7,6 | |
| ARAGÓN | | | | | 5,6 | 8,6 | 9,0 | 105,0 |
| 8 Barcelona | | | | | 0,8 | 0,9 | 0,9 | |
| 17 Girona | | | | | 0,3 | 0,1 | 0,1 | |
| 25 Lleida | | | | | 2,1 | 2,1 | 3,1 | |
| 43 Tarragona | | | | | 1,2 | 1,2 | 1,2 | |
| CATALUÑA | | | | | 4,5 | 4,3 | 5,3 | 122,2 |
| 7 BALEARES | | | | | 0,1 | 0,1 | 0,1 | 183,3 |
| 5 Ávila | | | | | 0,1 | | 0,2 | |
| 9 Burgos | | | | | 0,4 | 0,5 | 0,5 | |
| 24 León | | | | | 0,0 | 0,6 | 0,7 | |
| 34 Palencia | | | | | 0,2 | 0,0 | 0,4 | |
| 37 Salamanca | | | | | 0,2 | 0,3 | 0,2 | |
| 40 Segovia | | | | | 0,2 | 0,2 | 0,1 | |
| 42 Soria | | | | | 0,0 | | | |
| 47 Valladolid | | | | | 0,0 | 0,0 | 0,0 | |
| 49 Zamora | | | | | 0,1 | 0,1 | 0,3 | |
| CASTILLA Y LEÓN | | | | | 1,3 | 1,7 | 2,2 | 124,5 |
| 28 MADRID | | | | | 0,5 | 0,5 | 0,3 | 60,8 |
| 2 Albacete | | | | | 1,5 | 1,3 | 0,6 | |
| 13 Ciudad Real | | | | | 0,2 | 0,2 | 0,2 | |
| 16 Cuenca | | | | | 1,1 | 1,4 | 1,5 | |
| 19 Guadalajara | | | | | 0,0 | | | |
| 45 Toledo | | | | | 1,0 | 1,2 | 1,2 | |
| CASTILLA-MANCHA | | | | | 3,7 | 4,0 | 3,4 | 85,3 |
| 3 Alicante | | | | | 5,6 | 5,5 | 5,2 | |
| 12 Castellón | | | | | 0,7 | 0,6 | 0,6 | |
| 46 Valencia | | | | | 4,7 | 4,9 | 3,8 | |
| C. VALENCIANA | | | | | 11,0 | 11,0 | 9,6 | 87,2 |
| 30 R. DE MURCIA | | | | | 37,9 | 28,0 | 25,6 | 91,6 |
| 6 Badajoz | | | | | 98,4 | 79,7 | 101,0 | |
| 10 Cáceres | | | | | 11,1 | 8,5 | 16,3 | |
| EXTREMADURA | | | | | 109,5 | 88,2 | 117,3 | 133,1 |
| 4 Almería | | | | | 0,5 | 0,4 | 0,4 | |
| 11 Cádiz | | | | | 0,1 | 0,0 | 0,0 | |
| 14 Córdoba | | | | | 5,1 | 6,0 | 6,4 | |
| 18 Granada | | | | | 0,7 | 0,8 | 0,6 | |
| 21 Huelva | | | | | 5,9 | 6,0 | 5,8 | |
| 23 Jaén | | | | | 1,6 | 0,8 | 1,1 | |
| 29 Málaga | | | | | 0,4 | 0,3 | 0,3 | |
| 41 Sevilla | | | | | 29,0 | 21,5 | 30,0 | |
| ANDALUCÍA | | | | | 43,4 | 35,9 | 44,7 | 124,3 |
| 35 Palmas (Las) | | | | | 2,1 | 2,0 | 2,0 | |
| 38 S. C. Tenerife | | | | | 0,6 | 0,6 | 0,6 | |
| CANARIAS | | | | | 2,6 | 2,6 | 2,6 | 100,0 |
| SUMA PROV. EST. OTRAS PROVINC. | | | | | 232,8 | 197,6 | 230,6 | 116,7 |
| ESPAÑA | | | | | 232,8 | 197,6 | 230,6 | 116,7 |

AVANCES DE SUPERFICIE Y PRODUCCIÓN

PLÁTANO

2011 NOVIEMBRE

| PROVINCIAS Y CC-AA | SUPERFICIES (HA) | | | | PRODUCCIONES (1000 TM) | | | |
|---|------------------|------|------|------------------|------------------------|---------------------|------------|------------------|
| | 2009 | 2010 | 2011 | 2011 2010=100 | 2009 DEFINITIVO | 2010 PROVISIONAL | 2011 11 | 2011 2010=100 |
| 15 A Coruña 27 Lugo 32 Ourense 36 Pontevedra | | | | | | | | |
| GALICIA | | | | | | | | |
| 33 P. DE ASTURIAS | | | | | | | | |
| 39 CANTABRIA | | | | | | | | |
| 1 Álava 20 Guipúzcoa 48 Vizcaya | | | | | | | | |
| PAIS VASCO | | | | | | | | |
| 31 NAVARRA | | | | | | | | |
| 26 LA RIOJA | | | | | | | | |
| 22 Huesca 44 Teruel 50 Zaragoza | | | | | | | | |
| ARAGÓN | | | | | | | | |
| 8 Barcelona 17 Girona 25 Lleida 43 Tarragona | | | | | | | | |
| CATALUÑA | | | | | | | | |
| 7 BALEARES | | 0,1 | 0,1 | 0,1 | | | | 100,0 |
| 5 Ávila 9 Burgos 24 León 34 Palencia 37 Salamanca 40 Segovia 42 Soria 47 Valladolid 49 Zamora | | | | | | | | |
| CASTILLA Y LEÓN | | | | | | | | |
| 28 MADRID | | | | | | | | |
| 2 Albacete 13 Ciudad Real 16 Cuenca 19 Guadalajara 45 Toledo | | | | | | | | |
| CASTILLA-MANCHA | | | | | | | | |
| 3 Alicante 12 Castellón 46 Valencia | | | | | 0,0 | | | |
| C. VALENCIANA | | | | | 0,0 | | | |
| 30 R. DE MURCIA | | | | | | | | |
| 6 Badajoz 10 Cáceres | | | | | | | | |
| EXTREMADURA | | | | | | | | |
| 4 Almería 11 Cádiz 14 Córdoba 18 Granada 21 Huelva 23 Jaén 29 Málaga 41 Sevilla | | | | | 0,1 | | 0,0 | |
| ANDALUCÍA | | | | | 0,1 | | 0,0 | |
| 35 Palmas (Las) 38 S. C. Tenerife | | | | | 68,2 | 73,0 | 73,0 | |
| CANARIAS | | | | | 284,2 | 347,7 | 280,0 | |
| SUMA PROV. EST. OTRAS PROVINC. | | | | | 352,5 | 420,8 | 353,1 | 83,9 |
| ESPAÑA | | | | | 352,5 | 420,8 | 353,1 | 83,9 |

AVANCES DE SUPERFICIE Y PRODUCCIÓN

KIWI

2011 NOVIEMBRE

| PROVINCIAS Y CC-AA | SUPERFICIES (HA) | | | | PRODUCCIONES (1000 TM) | | | |
|-----------------------------------|------------------|------|------|------------------|------------------------|---------------------|-------------|------------------|
| | 2009 | 2010 | 2011 | 2011 2010=100 | 2009 DEFINITIVO | 2010 PROVISIONAL | 2011 11 | 2011 2010=100 |
| 15 A Coruña | | | | | 5,9 | 10,6 | 10,6 | |
| 27 Lugo | | | | | 0,3 | 0,5 | 0,5 | |
| 32 Ourense | | | | | 0,4 | 0,6 | 0,6 | |
| 36 Pontevedra | | | | | 14,9 | 14,5 | 14,5 | |
| GALICIA | | | | | 21,5 | 26,1 | 26,1 | 100,0 |
| 33 P. DE ASTURIAS | | | | | 2,0 | 1,9 | 2,0 | 105,3 |
| 39 CANTABRIA | | | | | | | | |
| 1 Álava | | | | | 0,1 | 0,1 | 0,1 | |
| 20 Guipúzcoa | | | | | 0,5 | 0,5 | 0,5 | |
| 48 Vizcaya | | | | | 0,7 | 0,7 | 0,7 | |
| PAIS VASCO | | | | | 1,3 | 1,2 | 1,2 | 101,7 |
| 31 NAVARRA | | | | | 0,1 | 0,5 | 0,4 | 68,0 |
| 26 LA RIOJA | | | | | 0,1 | 0,1 | 0,1 | 100,0 |
| 22 Huesca | | | | | | | | |
| 44 Teruel | | | | | | | | |
| 50 Zaragoza | | | | | 0,0 | | | |
| ARAGÓN | | | | | 0,0 | | | |
| 8 Barcelona | | | | | | | 0,1 | |
| 17 Girona | | | | | | | | |
| 25 Lleida | | | | | | | 0,6 | |
| 43 Tarragona | | | | | | | 0,1 | |
| CATALUÑA | | | | | | | 0,8 | |
| 7 BALEARES | | | | | 0,0 | 0,0 | 0,0 | |
| 5 Ávila | | | | | | | | |
| 9 Burgos | | | | | | | | |
| 24 León | | | | | | | | |
| 34 Palencia | | | | | | | | |
| 37 Salamanca | | | | | | | | |
| 40 Segovia | | | | | | | | |
| 42 Soria | | | | | | | | |
| 47 Valladolid | | | | | | | | |
| 49 Zamora | | | | | | | | |
| CASTILLA Y LEÓN | | | | | | | | |
| 28 MADRID | | | | | | | | |
| 2 Albacete | | | | | | | | |
| 13 Ciudad Real | | | | | | | | |
| 16 Cuenca | | | | | | | | |
| 19 Guadalajara | | | | | | | | |
| 45 Toledo | | | | | | | | |
| CASTILLA-MANCHA | | | | | | | | |
| 3 Alicante | | | | | | | | |
| 12 Castellón | | | | | 0,0 | 0,0 | 0,0 | |
| 46 Valencia | | | | | 0,2 | 0,2 | 0,3 | |
| C. VALENCIANA | | | | | 0,3 | 0,2 | 0,3 | 135,6 |
| 30 R. DE MURCIA | | | | | | | | |
| 6 Badajoz | | | | | | | | |
| 10 Cáceres | | | | | 0,1 | 0,1 | 0,1 | |
| EXTREMADURA | | | | | 0,1 | 0,1 | 0,1 | 223,2 |
| 4 Almería | | | | | | | | |
| 11 Cádiz | | | | | | | | |
| 14 Córdoba | | | | | | | | |
| 18 Granada | | | | | | | | |
| 21 Huelva | | | | | | | | |
| 23 Jaén | | | | | | | | |
| 29 Málaga | | | | | | | | |
| 41 Sevilla | | | | | | | | |
| ANDALUCÍA | | | | | | | | |
| 35 Palmas (Las) | | | | | 0,0 | 0,0 | 0,0 | |
| 38 S. C. Tenerife | | | | | 0,0 | 0,0 | 0,0 | |
| CANARIAS | | | | | 0,0 | 0,0 | 0,0 | 90,0 |
| SUMA PROV. EST. OTRAS PROVINC. | | | | | 25,3 | 30,2 | 31,1 | 103,0 |
| ESPAÑA | | | | | 25,3 | 30,2 | 31,1 | 103,0 |

AVANCES DE SUPERFICIE Y PRODUCCIÓN

AGUACATE

2011 NOVIEMBRE

| PROVINCIAS Y CC-AA | SUPERFICIES (HA) | | | | PRODUCCIONES (1000 TM) | | | |
|---|------------------|------|------|------------------|--|--|--|------------------|
| | 2009 | 2010 | 2011 | 2011 2010=100 | 2009 DEFINITIVO | 2010 PROVISIONAL | 2011 11 | 2011 2010=100 |
| 15 A Coruña 27 Lugo 32 Ourense 36 Pontevedra | | | | | | | | |
| GALICIA | | | | | | | | |
| 33 P. DE ASTURIAS | | | | | | | | |
| 39 CANTABRIA | | | | | | | | |
| 1 Álava 20 Guipúzcoa 48 Vizcaya | | | | | | | | |
| PAIS VASCO | | | | | | | | |
| 31 NAVARRA | | | | | | | | |
| 26 LA RIOJA | | | | | | | | |
| 22 Huesca 44 Teruel 50 Zaragoza | | | | | | | | |
| ARAGÓN | | | | | | | | |
| 8 Barcelona 17 Girona 25 Lleida 43 Tarragona | | | | | | | | |
| CATALUÑA | | | | | | | | |
| 7 BALEARES | | | | | 0,0 | 0,0 | 0,0 | |
| 5 Ávila 9 Burgos 24 León 34 Palencia 37 Salamanca 40 Segovia 42 Soria 47 Valladolid 49 Zamora | | | | | | | | |
| CASTILLA Y LEÓN | | | | | | | | |
| 28 MADRID | | | | | | | | |
| 2 Albacete 13 Ciudad Real 16 Cuenca 19 Guadalajara 45 Toledo | | | | | | | | |
| CASTILLA-MANCHA | | | | | | | | |
| 3 Alicante 12 Castellón 46 Valencia | | | | | 0,5 0,0 0,2 | 0,8 0,0 0,2 | 0,8 0,0 0,4 | |
| C. VALENCIANA | | | | | 0,7 | 1,0 | 1,2 | 123,7 |
| 30 R. DE MURCIA | | | | | | | | |
| 6 Badajoz 10 Cáceres | | | | | | | | |
| EXTREMADURA | | | | | | | | |
| 4 Almería 11 Cádiz 14 Córdoba 18 Granada 21 Huelva 23 Jaén 29 Málaga 41 Sevilla | | | | | 0,1 1,9 20,0 0,2 40,6 0,1 | 0,1 2,2 23,5 0,2 44,0 0,1 | 0,0 2,1 23,5 0,2 44,0 0,1 | |
| ANDALUCÍA | | | | | 62,8 | 70,1 | 69,9 | 99,8 |
| 35 Palmas (Las) 38 S. C. Tenerife | | | | | 1,3 7,0 | 1,4 6,0 | 1,4 6,0 | |
| CANARIAS | | | | | 8,4 | 7,4 | 7,4 | 100,0 |
| SUMA PROV. EST. OTRAS PROVINC. | | | | | 71,9 | 78,5 | 78,5 | 100,1 |
| ESPAÑA | | | | | 71,9 | 78,5 | 78,5 | 100,1 |

AVANCES DE SUPERFICIE Y PRODUCCIÓN

NUEZ

2011 NOVIEMBRE

| PROVINCIAS Y CC-AA | SUPERFICIES (HA) | | | | PRODUCCIONES (1000 TM) | | | |
|-----------------------------------|------------------|------|------|------------------|------------------------|---------------------|-------------|------------------|
| | 2009 | 2010 | 2011 | 2011 2010=100 | 2009 DEFINITIVO | 2010 PROVISIONAL | 2011 11 | 2011 2010=100 |
| 15 A Coruña | | | | | 0,7 | 0,7 | 0,6 | |
| 27 Lugo | | | | | 0,8 | 0,9 | 0,9 | |
| 32 Ourense | | | | | 0,8 | 0,9 | 0,5 | |
| 36 Pontevedra | | | | | 0,2 | 0,2 | 0,1 | |
| GALICIA | | | | | 2,5 | 2,7 | 2,0 | 75,3 |
| 33 P. DE ASTURIAS | | | | | 0,1 | | | |
| 39 CANTABRIA | | | | | 0,1 | 0,0 | 0,0 | |
| 1 Álava | | | | | 0,1 | | | |
| 20 Guipúzcoa | | | | | 0,3 | | | |
| 48 Vizcaya | | | | | 0,2 | | | |
| PAIS VASCO | | | | | 0,6 | | | |
| 31 NAVARRA | | | | | 0,3 | 0,3 | 0,3 | 115,6 |
| 26 LA RIOJA | | | | | 0,2 | 0,2 | 0,2 | 104,5 |
| 22 Huesca | | | | | 0,5 | 0,4 | 0,4 | |
| 44 Teruel | | | | | 0,1 | 0,1 | 0,2 | |
| 50 Zaragoza | | | | | 0,2 | 0,0 | 0,0 | |
| ARAGÓN | | | | | 0,8 | 0,5 | 0,6 | 114,5 |
| 8 Barcelona | | | | | 0,3 | | 0,0 | |
| 17 Girona | | | | | 0,5 | 0,5 | 0,4 | |
| 25 Lleida | | | | | 0,7 | 0,8 | 0,8 | |
| 43 Tarragona | | | | | 0,7 | 0,7 | 0,7 | |
| CATALUÑA | | | | | 2,1 | 1,9 | 1,9 | 96,9 |
| 7 BALEARES | | | | | 0,0 | 0,0 | 0,0 | |
| 5 Ávila | | | | | 0,0 | 0,1 | | |
| 9 Burgos | | | | | 0,1 | 0,1 | 0,1 | |
| 24 León | | | | | 0,1 | | 0,1 | |
| 34 Palencia | | | | | 0,2 | | | |
| 37 Salamanca | | | | | 0,0 | 0,0 | 0,0 | |
| 40 Segovia | | | | | 0,0 | | | |
| 42 Soria | | | | | | 0,0 | 0,0 | |
| 47 Valladolid | | | | | 0,1 | | | |
| 49 Zamora | | | | | 0,0 | 0,1 | 0,1 | |
| CASTILLA Y LEÓN | | | | | 0,6 | 0,3 | 0,3 | 117,2 |
| 28 MADRID | | | | | 0,0 | 0,0 | 0,0 | 100,0 |
| 2 Albacete | | | | | 0,6 | 0,7 | 0,7 | |
| 13 Ciudad Real | | | | | 0,0 | 0,1 | 0,0 | |
| 16 Cuenca | | | | | 0,1 | | | |
| 19 Guadalajara | | | | | 0,3 | 0,0 | 0,0 | |
| 45 Toledo | | | | | 0,2 | 0,2 | 0,2 | |
| CASTILLA-MANCHA | | | | | 1,3 | 1,0 | 0,9 | 92,9 |
| 3 Alicante | | | | | 0,1 | 0,1 | 0,1 | |
| 12 Castellón | | | | | 0,1 | 0,1 | 0,1 | |
| 46 Valencia | | | | | 1,3 | 1,3 | 1,3 | |
| C. VALENCIANA | | | | | 1,6 | 1,5 | 1,5 | 97,8 |
| 30 R. DE MURCIA | | | | | 0,3 | 0,3 | 0,3 | 100,0 |
| 6 Badajoz | | | | | 1,5 | 1,5 | 1,4 | |
| 10 Cáceres | | | | | | 0,0 | 0,0 | |
| EXTREMADURA | | | | | 1,5 | 1,5 | 1,4 | 93,8 |
| 4 Almería | | | | | 0,0 | 0,1 | 0,1 | |
| 11 Cádiz | | | | | 0,0 | | | |
| 14 Córdoba | | | | | 0,0 | | | |
| 18 Granada | | | | | 0,7 | 1,1 | 1,1 | |
| 21 Huelva | | | | | 0,1 | | 0,1 | |
| 23 Jaén | | | | | | | | |
| 29 Málaga | | | | | 0,4 | 0,5 | 0,5 | |
| 41 Sevilla | | | | | | | | |
| ANDALUCÍA | | | | | 1,2 | 1,7 | 1,8 | 105,4 |
| 35 Palmas (Las) | | | | | 0,0 | 0,0 | 0,0 | |
| 38 S. C. Tenerife | | | | | 0,0 | | | |
| CANARIAS | | | | | 0,0 | 0,0 | 0,0 | 113,3 |
| SUMA PROV. EST. OTRAS PROVINC. | | | | | 13,1 | 12,0 | 11,3 | 94,5 |
| ESPAÑA | | | | | 13,1 | 12,0 | 11,3 | 94,5 |

AVANCES DE SUPERFICIE Y PRODUCCIÓN

CASTAÑA

2011 NOVIEMBRE

| PROVINCIAS Y CC-AA | SUPERFICIES (HA) | | | | PRODUCCIONES (1000 TM) | | | |
|-----------------------------------|------------------|------|------|----------|------------------------|-------------|-------------|--------------|
| | 2009 | 2010 | 2011 | 2011 | 2009 | 2010 | 2011 | 2011 |
| | | | | 2010=100 | DEFINITIVO | PROVISIONAL | 11 | 2010=100 |
| 15 A Coruña | | | | | 1,4 | 1,4 | 1,4 | |
| 27 Lugo | | | | | 20,7 | 20,7 | 20,7 | |
| 32 Ourense | | | | | 38,3 | 38,3 | 38,3 | |
| 36 Pontevedra | | | | | 0,4 | 0,4 | 0,4 | |
| GALICIA | | | | | 60,9 | 60,9 | 60,9 | 100,0 |
| 33 P. DE ASTURIAS | | | | | 0,2 | | | |
| 39 CANTABRIA | | | | | | | | |
| 1 Álava | | | | | | | | |
| 20 Guipúzcoa | | | | | | | | |
| 48 Vizcaya | | | | | | | | |
| PAIS VASCO | | | | | | | | |
| 31 NAVARRA | | | | | | | | |
| 26 LA RIOJA | | | | | | | | |
| 22 Huesca | | | | | | | | |
| 44 Teruel | | | | | | | | |
| 50 Zaragoza | | | | | | | | |
| ARAGÓN | | | | | | | | |
| 8 Barcelona | | | | | | | | |
| 17 Girona | | | | | | | | |
| 25 Lleida | | | | | | | | |
| 43 Tarragona | | | | | | | 0,0 | |
| CATALUÑA | | | | | | | 0,0 | |
| 7 BALEARES | | | | | | | | |
| 5 Ávila | | | | | | 0,8 | 0,6 | |
| 9 Burgos | | | | | | | | |
| 24 León | | | | | 7,8 | 8,4 | 7,0 | |
| 34 Palencia | | | | | | | | |
| 37 Salamanca | | | | | | 0,1 | 0,1 | |
| 40 Segovia | | | | | | | | |
| 42 Soria | | | | | | | | |
| 47 Valladolid | | | | | | | | |
| 49 Zamora | | | | | | 0,7 | 0,5 | |
| CASTILLA Y LEÓN | | | | | 7,8 | 9,9 | 8,2 | 83,1 |
| 28 MADRID | | | | | | | 0,0 | |
| 2 Albacete | | | | | | | | |
| 13 Ciudad Real | | | | | | | | |
| 16 Cuenca | | | | | | | | |
| 19 Guadalajara | | | | | | | | |
| 45 Toledo | | | | | | 0,3 | 0,3 | |
| CASTILLA-MANCHA | | | | | | 0,3 | 0,3 | 78,0 |
| 3 Alicante | | | | | | | | |
| 12 Castellón | | | | | | | | |
| 46 Valencia | | | | | | | | |
| C. VALENCIANA | | | | | | | | |
| 30 R. DE MURCIA | | | | | | | | |
| 6 Badajoz | | | | | 0,5 | 0,5 | 0,6 | |
| 10 Cáceres | | | | | 1,9 | 1,9 | 2,5 | |
| EXTREMADURA | | | | | 2,4 | 2,4 | 3,1 | 129,2 |
| 4 Almería | | | | | 0,2 | 0,2 | 0,2 | |
| 11 Cádiz | | | | | | | | |
| 14 Córdoba | | | | | | | | |
| 18 Granada | | | | | | 0,9 | 0,9 | |
| 21 Huelva | | | | | 2,3 | 1,5 | 1,7 | |
| 23 Jaén | | | | | | | | |
| 29 Málaga | | | | | | 3,4 | 2,0 | |
| 41 Sevilla | | | | | | | | |
| ANDALUCÍA | | | | | 2,5 | 6,0 | 4,7 | 79,4 |
| 35 Palmas (Las) | | | | | | | | |
| 38 S. C. Tenerife | | | | | | 0,1 | 0,1 | |
| CANARIAS | | | | | | 0,1 | 0,1 | 100,0 |
| SUMA PROV. EST. OTRAS PROVINC. | | | | | 73,8 | 79,6 | 77,4 | 97,2 |
| ESPAÑA | | | | | 73,8 | 79,6 | 77,4 | 97,2 |

AVANCES DE SUPERFICIE Y PRODUCCIÓN

ALMENDRA

2011 NOVIEMBRE

| PROVINCIAS Y CC-AA | SUPERFICIES (HA) | | | | PRODUCCIONES (1000 TM) | | | |
|-----------------------------------|------------------|------|------|------------------|------------------------|---------------------|--------------|------------------|
| | 2009 | 2010 | 2011 | 2011 2010=100 | 2009 DEFINITIVO | 2010 PROVISIONAL | 2011 11 | 2011 2010=100 |
| 15 A Coruña | | | | | | | | |
| 27 Lugo | | | | | | | | |
| 32 Ourense | | | | | | | | |
| 36 Pontevedra | | | | | | | | |
| GALICIA | | | | | | | | |
| 33 P. DE ASTURIAS | | | | | | | | |
| 39 CANTABRIA | | | | | | | | |
| 1 Álava | | | | | 0,1 | | | |
| 20 Guipúzcoa | | | | | | | | |
| 48 Vizcaya | | | | | | | | |
| PAIS VASCO | | | | | 0,1 | | | |
| 31 NAVARRA | | | | | 2,3 | 1,7 | 1,6 | 96,0 |
| 26 LA RIOJA | | | | | 4,8 | 4,2 | 2,6 | 61,9 |
| 22 Huesca | | | | | 10,5 | 9,1 | 8,5 | |
| 44 Teruel | | | | | 15,6 | 13,0 | 12,6 | |
| 50 Zaragoza | | | | | 28,6 | 32,3 | 19,3 | |
| ARAGÓN | | | | | 54,6 | 54,3 | 40,4 | 74,5 |
| 8 Barcelona | | | | | 0,7 | 0,5 | 0,4 | |
| 17 Girona | | | | | 0,3 | 0,2 | 0,0 | |
| 25 Lleida | | | | | 8,5 | 7,4 | 6,0 | |
| 43 Tarragona | | | | | 18,7 | 12,8 | 13,7 | |
| CATALUÑA | | | | | 28,2 | 21,0 | 20,2 | 96,3 |
| 7 BALEARES | | | | | 5,5 | 6,0 | 6,0 | 100,0 |
| 5 Ávila | | | | | 0,0 | 0,0 | 0,0 | |
| 9 Burgos | | | | | 0,1 | 0,0 | 0,1 | |
| 24 León | | | | | 0,0 | 0,0 | 0,0 | |
| 34 Palencia | | | | | 0,0 | 0,0 | 0,0 | |
| 37 Salamanca | | | | | 0,2 | 0,1 | 0,4 | |
| 40 Segovia | | | | | 0,0 | 0,0 | 0,0 | |
| 42 Soria | | | | | 0,0 | 0,2 | 0,2 | |
| 47 Valladolid | | | | | 0,1 | 0,1 | 0,1 | |
| 49 Zamora | | | | | 0,1 | 0,2 | 0,3 | |
| CASTILLA Y LEÓN | | | | | 0,6 | 0,7 | 1,1 | 162,9 |
| 28 MADRID | | | | | 0,3 | 0,2 | 0,2 | 100,0 |
| 2 Albacete | | | | | 12,7 | 8,5 | 9,3 | |
| 13 Ciudad Real | | | | | 4,1 | 5,8 | 5,8 | |
| 16 Cuenca | | | | | 6,1 | 8,0 | 7,5 | |
| 19 Guadalajara | | | | | 0,1 | 0,0 | 0,1 | |
| 45 Toledo | | | | | 6,2 | 8,2 | 6,4 | |
| CASTILLA-MANCHA | | | | | 29,1 | 30,6 | 29,0 | 95,0 |
| 3 Alicante | | | | | 19,4 | 16,0 | 21,0 | |
| 12 Castellón | | | | | 13,6 | 16,0 | 13,2 | |
| 46 Valencia | | | | | 11,2 | 8,5 | 10,6 | |
| C. VALENCIANA | | | | | 44,2 | 40,5 | 44,8 | 110,5 |
| 30 R. DE MURCIA | | | | | 44,9 | 26,0 | 33,0 | 126,9 |
| 6 Badajoz | | | | | 1,7 | 1,5 | 2,0 | |
| 10 Cáceres | | | | | 0,3 | 0,2 | 0,3 | |
| EXTREMADURA | | | | | 2,0 | 1,7 | 2,3 | 131,8 |
| 4 Almería | | | | | 20,8 | 12,9 | 7,6 | |
| 11 Cádiz | | | | | 0,1 | 0,1 | 0,2 | |
| 14 Córdoba | | | | | 0,6 | 0,6 | 0,6 | |
| 18 Granada | | | | | 23,7 | 21,3 | 18,5 | |
| 21 Huelva | | | | | 0,7 | 1,1 | 0,9 | |
| 23 Jaén | | | | | 1,9 | 1,8 | 1,8 | |
| 29 Málaga | | | | | 5,4 | 3,6 | 4,0 | |
| 41 Sevilla | | | | | 0,9 | 2,0 | 0,8 | |
| ANDALUCÍA | | | | | 54,0 | 43,3 | 34,5 | 79,6 |
| 35 Palmas (Las) | | | | | 0,2 | 0,2 | 0,2 | |
| 38 S. C. Tenerife | | | | | 0,1 | 0,1 | 0,1 | |
| CANARIAS | | | | | 0,3 | 0,3 | 0,3 | 100,0 |
| SUMA PROV. EST. OTRAS PROVINC. | | | | | 270,9 | 230,5 | 216,0 | 93,7 |
| ESPAÑA | | | | | 270,9 | 230,5 | 216,0 | 93,7 |

AVANCES DE SUPERFICIE Y PRODUCCIÓN

AVELLANA

2011 NOVIEMBRE

| PROVINCIAS Y CC-AA | SUPERFICIES (HA) | | | | PRODUCCIONES (1000 TM) | | | |
|---|------------------|------|------|------------------|--------------------------|---------------------------|---------------------------|------------------|
| | 2009 | 2010 | 2011 | 2011 2010=100 | 2009 DEFINITIVO | 2010 PROVISIONAL | 2011 11 | 2011 2010=100 |
| 15 A Coruña 27 Lugo 32 Ourense 36 Pontevedra | | | | | | | | |
| GALICIA | | | | | | | | |
| 33 P. DE ASTURIAS | | | | | 0,1 | 0,1 | 0,1 | 75,0 |
| 39 CANTABRIA | | | | | | | 0,0 | |
| 1 Álava 20 Guipúzcoa 48 Vizcaya | | | | | 0,1 0,1 0,1 | | | |
| PAIS VASCO | | | | | 0,3 | | | |
| 31 NAVARRA | | | | | 0,0 | 0,0 | 0,0 | |
| 26 LA RIOJA | | | | | | | | |
| 22 Huesca 44 Teruel 50 Zaragoza | | | | | 0,0 0,0 | 0,0 0,0 | 0,0 0,0 | |
| ARAGÓN | | | | | 0,0 | 0,0 | 0,0 | |
| 8 Barcelona 17 Girona 25 Lleida 43 Tarragona | | | | | 0,1 0,8 0,0 8,8 | 0,1 0,8 0,0 13,5 | 0,1 0,7 0,0 15,2 | |
| CATALUÑA | | | | | 9,6 | 14,3 | 15,9 | 110,9 |
| 7 BALEARES | | | | | | | | |
| 5 Ávila 9 Burgos 24 León 34 Palencia 37 Salamanca 40 Segovia 42 Soria 47 Valladolid 49 Zamora | | | | | 0,0 0,0 0,0 | 0,0 | 0,0 | |
| CASTILLA Y LEÓN | | | | | 0,0 | 0,0 | 0,0 | |
| 28 MADRID | | | | | | | | |
| 2 Albacete 13 Ciudad Real 16 Cuenca 19 Guadalajara 45 Toledo | | | | | 0,0 | | | |
| CASTILLA-MANCHA | | | | | 0,0 | | | |
| 3 Alicante 12 Castellón 46 Valencia | | | | | 0,0 0,1 0,0 | 0,2 0,0 | 0,2 0,0 | |
| C. VALENCIANA | | | | | 0,1 | 0,2 | 0,3 | 106,7 |
| 30 R. DE MURCIA | | | | | 0,0 | | | |
| 6 Badajoz 10 Cáceres | | | | | | | | |
| EXTREMADURA | | | | | | | | |
| 4 Almería 11 Cádiz 14 Córdoba 18 Granada 21 Huelva 23 Jaén 29 Málaga 41 Sevilla | | | | | 0,1 | | | |
| ANDALUCÍA | | | | | 0,1 | | | |
| 35 Palmas (Las) 38 S. C. Tenerife | | | | | 0,0 | | | |
| CANARIAS | | | | | 0,0 | | | |
| SUMA PROV. EST. OTRAS PROVINC. | | | | | 10,3 | 14,7 | 16,3 | 110,9 |
| ESPAÑA | | | | | 10,3 | 14,7 | 16,3 | 110,9 |

AVANCES DE SUPERFICIE Y PRODUCCIÓN

UVA DE MESA

2011 NOVIEMBRE

| PROVINCIAS Y CC-AA | SUPERFICIES (HA) | | | | PRODUCCIONES (1000 TM) | | | |
|-----------------------------------|------------------|------|------|------------------|------------------------|---------------------|------------|------------------|
| | 2009 | 2010 | 2011 | 2011 2010=100 | 2009 DEFINITIVO | 2010 PROVISIONAL | 2011 11 | 2011 2010=100 |
| 15 A Coruña | | | | | | | | |
| 27 Lugo | | | | | | | | |
| 32 Ourense | | | | | | | | |
| 36 Pontevedra | | | | | | | | |
| GALICIA | | | | | | | | |
| 33 P. DE ASTURIAS | | | | | | | | |
| 39 CANTABRIA | | | | | | | | |
| 1 Álava | | | | | | | | |
| 20 Guipúzcoa | | | | | | | | |
| 48 Vizcaya | | | | | | | | |
| PAIS VASCO | | | | | | | | |
| 31 NAVARRA | | | | | 0,1 | | | |
| 26 LA RIOJA | | | | | 0,1 | | | |
| 22 Huesca | | | | | 0,0 | | | |
| 44 Teruel | | | | | 0,0 | 0,0 | 0,0 | |
| 50 Zaragoza | | | | | 0,3 | 0,5 | 0,5 | |
| ARAGÓN | | | | | 0,4 | 0,5 | 0,5 | 96,9 |
| 8 Barcelona | | | | | | 0,0 | 0,0 | |
| 17 Girona | | | | | 0,0 | 0,0 | | |
| 25 Lleida | | | | | 0,1 | | | |
| 43 Tarragona | | | | | 0,0 | 0,1 | 0,1 | |
| CATALUÑA | | | | | 0,1 | 0,1 | 0,1 | 89,6 |
| 7 BALEARES | | | | | 0,2 | 0,1 | 0,2 | 166,7 |
| 5 Ávila | | | | | 0,1 | 0,1 | 0,1 | |
| 9 Burgos | | | | | | | | |
| 24 León | | | | | | | | |
| 34 Palencia | | | | | | | | |
| 37 Salamanca | | | | | 0,1 | 0,1 | 0,0 | |
| 40 Segovia | | | | | | | | |
| 42 Soria | | | | | | | | |
| 47 Valladolid | | | | | 0,1 | | | |
| 49 Zamora | | | | | | | | |
| CASTILLA Y LEÓN | | | | | 0,3 | 0,2 | 0,1 | 78,1 |
| 28 MADRID | | | | | 0,0 | 0,0 | 0,0 | 78,6 |
| 2 Albacete | | | | | 0,3 | 0,2 | 0,2 | |
| 13 Ciudad Real | | | | | | | | |
| 16 Cuenca | | | | | 0,4 | 0,4 | 0,9 | |
| 19 Guadalajara | | | | | | | | |
| 45 Toledo | | | | | 0,3 | 0,3 | 0,3 | |
| CASTILLA-MANCHA | | | | | 1,0 | 0,9 | 1,4 | 152,3 |
| 3 Alicante | | | | | 91,9 | 80,0 | 105,0 | |
| 12 Castellón | | | | | 0,2 | 2,0 | 0,2 | |
| 46 Valencia | | | | | 1,4 | 0,8 | 0,6 | |
| C. VALENCIANA | | | | | 93,4 | 82,8 | 105,8 | 127,8 |
| 30 R. DE MURCIA | | | | | 113,4 | 116,7 | 145,0 | 124,2 |
| 6 Badajoz | | | | | 1,2 | 1,6 | 1,8 | |
| 10 Cáceres | | | | | | | | |
| EXTREMADURA | | | | | 1,2 | 1,6 | 1,8 | 116,1 |
| 4 Almería | | | | | 2,6 | 2,9 | 2,5 | |
| 11 Cádiz | | | | | 2,3 | 2,1 | 2,2 | |
| 14 Córdoba | | | | | 0,0 | | | |
| 18 Granada | | | | | 0,2 | 0,5 | 0,2 | |
| 21 Huelva | | | | | 2,0 | 2,0 | 2,0 | |
| 23 Jaén | | | | | | | | |
| 29 Málaga | | | | | 1,4 | 1,5 | 0,5 | |
| 41 Sevilla | | | | | 24,9 | 26,4 | 25,9 | |
| ANDALUCÍA | | | | | 33,4 | 35,4 | 33,2 | 93,7 |
| 35 Palmas (Las) | | | | | 0,2 | 0,2 | 0,2 | |
| 38 S. C. Tenerife | | | | | 0,1 | 0,1 | 0,1 | |
| CANARIAS | | | | | 0,3 | 0,3 | 0,2 | 78,0 |
| SUMA PROV. EST. OTRAS PROVINC. | | | | | 243,9 | 238,8 | 288,4 | 120,8 |
| ESPAÑA | | | | | 243,9 | 238,8 | 288,4 | 120,8 |

AVANCES DE SUPERFICIE Y PRODUCCIÓN

UVA VINIFICACIÓN

2011 NOVIEMBRE

| PROVINCIAS Y CC-AA | SUPERFICIES (HA) | | | | PRODUCCIONES (1000 TM) | | | |
|-----------------------------------|------------------|------|------|----------|------------------------|----------------|----------------|--------------|
| | 2009 | 2010 | 2011 | 2011 | 2009 | 2010 | 2011 | 2011 |
| | | | | 2010=100 | DEFINITIVO | PROVISIONAL | 11 | 2010=100 |
| 15 A Coruña | | | | | 12,6 | 15,4 | 18,1 | |
| 27 Lugo | | | | | 9,1 | 8,2 | 9,9 | |
| 32 Ourense | | | | | 45,3 | 48,8 | 57,7 | |
| 36 Pontevedra | | | | | 66,6 | 63,0 | 75,1 | |
| GALICIA | | | | | 133,6 | 135,4 | 160,7 | 118,7 |
| 33 P. DE ASTURIAS | | | | | 0,3 | 0,3 | 0,2 | 80,0 |
| 39 CANTABRIA | | | | | 0,2 | 0,2 | 0,2 | 100,0 |
| 1 Álava | | | | | 85,3 | 79,4 | 77,9 | |
| 20 Guipúzcoa | | | | | 2,3 | 2,5 | 2,8 | |
| 48 Vizcaya | | | | | 1,8 | 1,7 | 2,4 | |
| PAIS VASCO | | | | | 89,4 | 83,6 | 83,0 | 99,3 |
| 31 NAVARRA | | | | | 144,2 | 129,9 | 112,9 | 86,9 |
| 26 LA RIOJA | | | | | 287,0 | 283,9 | 272,0 | 95,8 |
| 22 Huesca | | | | | 23,0 | 27,0 | 24,9 | |
| 44 Teruel | | | | | 7,4 | 6,3 | 4,7 | |
| 50 Zaragoza | | | | | 156,8 | 130,0 | 125,0 | |
| ARAGÓN | | | | | 187,2 | 163,3 | 154,6 | 94,6 |
| 8 Barcelona | | | | | 203,2 | 203,7 | 196,7 | |
| 17 Girona | | | | | 12,6 | 8,8 | 12,1 | |
| 25 Lleida | | | | | 33,1 | 42,8 | 43,7 | |
| 43 Tarragona | | | | | 190,9 | 181,9 | 201,1 | |
| CATALUÑA | | | | | 439,7 | 437,2 | 453,7 | 103,8 |
| 7 BALEARES | | | | | 6,7 | 7,2 | 7,2 | 100,0 |
| 5 Ávila | | | | | 2,6 | 3,6 | 1,8 | |
| 9 Burgos | | | | | 64,4 | 56,5 | 75,0 | |
| 24 León | | | | | 32,8 | 28,2 | 34,5 | |
| 34 Palencia | | | | | 1,6 | 1,2 | 2,0 | |
| 37 Salamanca | | | | | 2,0 | 2,3 | 1,3 | |
| 40 Segovia | | | | | 5,4 | 4,4 | 8,0 | |
| 42 Soria | | | | | 7,6 | 4,9 | 5,0 | |
| 47 Valladolid | | | | | 40,6 | 111,0 | 92,0 | |
| 49 Zamora | | | | | 49,0 | 33,0 | 35,0 | |
| CASTILLA Y LEÓN | | | | | 206,0 | 245,1 | 254,6 | 103,9 |
| 28 MADRID | | | | | 19,3 | 24,3 | 13,3 | 54,8 |
| 2 Albacete | | | | | 475,3 | 478,6 | 400,4 | |
| 13 Ciudad Real | | | | | 1.252,5 | 1.511,5 | 1.400,0 | |
| 16 Cuenca | | | | | 492,2 | 495,8 | 400,0 | |
| 19 Guadalajara | | | | | 8,3 | 9,7 | 10,7 | |
| 45 Toledo | | | | | 506,1 | 742,3 | 713,2 | |
| CASTILLA-MANCHA | | | | | 2.734,4 | 3.237,8 | 2.924,3 | 90,3 |
| 3 Alicante | | | | | 39,6 | 43,0 | 40,0 | |
| 12 Castellón | | | | | 2,1 | 1,2 | 1,5 | |
| 46 Valencia | | | | | 278,6 | 240,1 | 257,6 | |
| C. VALENCIANA | | | | | 320,3 | 284,3 | 299,1 | 105,2 |
| 30 R. DE MURCIA | | | | | 103,0 | 98,5 | 98,5 | 100,0 |
| 6 Badajoz | | | | | 414,3 | 518,8 | 534,0 | |
| 10 Cáceres | | | | | 8,3 | 8,5 | 8,2 | |
| EXTREMADURA | | | | | 422,6 | 527,4 | 542,2 | 102,8 |
| 4 Almería | | | | | 3,3 | 3,8 | 3,4 | |
| 11 Cádiz | | | | | 74,1 | 74,3 | 72,5 | |
| 14 Córdoba | | | | | 45,7 | 63,0 | 52,0 | |
| 18 Granada | | | | | 15,3 | 15,7 | 18,5 | |
| 21 Huelva | | | | | 30,1 | 34,0 | 30,6 | |
| 23 Jaén | | | | | 1,4 | 1,9 | 1,4 | |
| 29 Málaga | | | | | 6,4 | 6,8 | 6,5 | |
| 41 Sevilla | | | | | 6,1 | 6,5 | 4,9 | |
| ANDALUCÍA | | | | | 182,3 | 206,0 | 189,8 | 92,1 |
| 35 Palmas (Las) | | | | | 2,3 | 2,0 | 1,0 | |
| 38 S. C. Tenerife | | | | | 12,1 | 10,0 | 7,0 | |
| CANARIAS | | | | | 14,3 | 12,0 | 8,0 | 66,7 |
| SUMA PROV. EST. OTRAS PROVINC. | | | | | 5.290,6 | 5.876,5 | 5.574,5 | 94,9 |
| ESPAÑA | | | | | 5.290,6 | 5.876,5 | 5.574,5 | 94,9 |

AVANCES DE SUPERFICIE Y PRODUCCIÓN

VINO + MOSTO

2011 NOVIEMBRE

| PROVINCIAS Y CC-AA | SUPERFICIES (HA) | | | | PRODUCCIONES (1000 TM) | | | |
|-----------------------------------|------------------|------|------|------------------|------------------------|---------------------|-----------------|------------------|
| | 2009 | 2010 | 2011 | 2011 2010=100 | 2009 DEFINITIVO | 2010 PROVISIONAL | 2011 11 | 2011 2010=100 |
| 15 A Coruña | | | | | 78,9 | 97,0 | 114,0 | |
| 27 Lugo | | | | | 60,2 | 55,1 | 66,2 | |
| 32 Ourense | | | | | 311,4 | 336,8 | 398,1 | |
| 36 Pontevedra | | | | | 437,2 | 415,9 | 495,4 | |
| GALICIA | | | | | 887,7 | 904,8 | 1.073,6 | 118,7 |
| 33 P. DE ASTURIAS | | | | | 1,8 | 1,8 | 1,6 | 88,9 |
| 39 CANTABRIA | | | | | 1,1 | 1,0 | 1,0 | 99,1 |
| 1 Álava | | | | | 725,7 | 571,5 | 552,7 | |
| 20 Guipúzcoa | | | | | 16,0 | 17,4 | 19,7 | |
| 48 Vizcaya | | | | | 13,8 | 11,4 | 15,4 | |
| PAIS VASCO | | | | | 755,5 | 600,3 | 587,8 | 97,9 |
| 31 NAVARRA | | | | | 849,8 | 782,7 | 680,3 | 86,9 |
| 26 LA RIOJA | | | | | 2.124,8 | 2.094,0 | 2.003,0 | 95,7 |
| 22 Huesca | | | | | 160,8 | 195,8 | 176,6 | |
| 44 Teruel | | | | | 46,1 | 43,0 | 31,9 | |
| 50 Zaragoza | | | | | 1.199,1 | 946,5 | 918,0 | |
| ARAGÓN | | | | | 1.406,0 | 1.185,3 | 1.126,6 | 95,0 |
| 8 Barcelona | | | | | 1.999,1 | 2.179,4 | 2.067,5 | |
| 17 Girona | | | | | 64,8 | 67,5 | 80,9 | |
| 25 Lleida | | | | | 164,3 | 129,1 | 131,8 | |
| 43 Tarragona | | | | | 1.284,1 | 1.062,0 | 1.206,7 | |
| CATALUÑA | | | | | 3.512,2 | 3.438,0 | 3.486,9 | 101,4 |
| 7 BALEARES | | | | | 42,6 | 45,7 | 45,7 | 100,0 |
| 5 Ávila | | | | | 19,4 | 26,4 | 13,5 | |
| 9 Burgos | | | | | 470,5 | 395,5 | 525,0 | |
| 24 León | | | | | 242,7 | 208,7 | 255,3 | |
| 34 Palencia | | | | | 11,5 | 8,6 | 14,3 | |
| 37 Salamanca | | | | | 8,9 | 15,8 | 9,1 | |
| 40 Segovia | | | | | 37,7 | 30,8 | 55,7 | |
| 42 Soria | | | | | 53,0 | 34,0 | 35,0 | |
| 47 Valladolid | | | | | 283,8 | 805,0 | 662,0 | |
| 49 Zamora | | | | | 343,0 | 237,6 | 252,0 | |
| CASTILLA Y LEÓN | | | | | 1.470,5 | 1.762,4 | 1.821,9 | 103,4 |
| 28 MADRID | | | | | 142,8 | 163,2 | 98,3 | 60,2 |
| 2 Albacete | | | | | 3.475,1 | 3.493,8 | 2.923,0 | |
| 13 Ciudad Real | | | | | 8.809,6 | 9.675,0 | 10.000,0 | |
| 16 Cuenca | | | | | 3.314,9 | 3.520,0 | 2.840,0 | |
| 19 Guadalajara | | | | | 24,2 | 26,3 | 80,5 | |
| 45 Toledo | | | | | 4.371,3 | 5.014,0 | 5.277,6 | |
| CASTILLA-MANCHA | | | | | 19.995,1 | 21.729,1 | 21.121,2 | 97,2 |
| 3 Alicante | | | | | 301,5 | 310,0 | 296,0 | |
| 12 Castellón | | | | | 6,8 | 4,8 | 5,9 | |
| 46 Valencia | | | | | 2.501,4 | 1.800,9 | 1.882,0 | |
| C. VALENCIANA | | | | | 2.809,6 | 2.115,7 | 2.183,9 | 103,2 |
| 30 R. DE MURCIA | | | | | 681,2 | 675,0 | 675,0 | 100,0 |
| 6 Badajoz | | | | | 3.066,0 | 3.839,5 | 3.950,0 | |
| 10 Cáceres | | | | | 61,3 | 63,5 | 63,0 | |
| EXTREMADURA | | | | | 3.127,2 | 3.902,9 | 4.013,0 | 102,8 |
| 4 Almería | | | | | 19,0 | 25,5 | 22,3 | |
| 11 Cádiz | | | | | 532,3 | 470,7 | 526,9 | |
| 14 Córdoba | | | | | 339,4 | 434,7 | 358,5 | |
| 18 Granada | | | | | 99,3 | 102,3 | 120,3 | |
| 21 Huelva | | | | | 264,3 | 239,0 | 215,1 | |
| 23 Jaén | | | | | 10,4 | 15,1 | 10,9 | |
| 29 Málaga | | | | | 40,6 | 44,0 | 42,6 | |
| 41 Sevilla | | | | | 44,8 | 47,9 | 36,1 | |
| ANDALUCÍA | | | | | 1.350,1 | 1.379,1 | 1.332,6 | 96,6 |
| 35 Palmas (Las) | | | | | 16,7 | 14,0 | 7,0 | |
| 38 S. C. Tenerife | | | | | 84,0 | 70,0 | 49,0 | |
| CANARIAS | | | | | 100,7 | 84,0 | 56,0 | 66,7 |
| SUMA PROV. EST. OTRAS PROVINC. | | | | | 39.258,8 | 40.865,2 | 40.308,3 | 98,6 |
| ESPAÑA | | | | | 39.258,8 | 40.865,2 | 40.308,3 | 98,6 |

AVANCES DE SUPERFICIE Y PRODUCCIÓN

UVA PASA

2011 NOVIEMBRE

| PROVINCIAS Y CC-AA | SUPERFICIES (HA) | | | | PRODUCCIONES (1000 TM) | | | |
|-----------------------------------|------------------|------|------|------------------|------------------------|---------------------|------------|------------------|
| | 2009 | 2010 | 2011 | 2011 2010=100 | 2009 DEFINITIVO | 2010 PROVISIONAL | 2011 11 | 2011 2010=100 |
| 15 A Coruña | | | | | | | | |
| 27 Lugo | | | | | | | | |
| 32 Ourense | | | | | | | | |
| 36 Pontevedra | | | | | | | | |
| GALICIA | | | | | | | | |
| 33 P. DE ASTURIAS | | | | | | | | |
| 39 CANTABRIA | | | | | | | | |
| 1 Álava | | | | | | | | |
| 20 Guipúzcoa | | | | | | | | |
| 48 Vizcaya | | | | | | | | |
| PAIS VASCO | | | | | | | | |
| 31 NAVARRA | | | | | | | | |
| 26 LA RIOJA | | | | | | | | |
| 22 Huesca | | | | | | | | |
| 44 Teruel | | | | | | | | |
| 50 Zaragoza | | | | | | | | |
| ARAGÓN | | | | | | | | |
| 8 Barcelona | | | | | | | | |
| 17 Girona | | | | | | | | |
| 25 Lleida | | | | | | | | |
| 43 Tarragona | | | | | | 0,0 | | |
| CATALUÑA | | | | | | 0,0 | | |
| 7 BALEARES | | | | | | | | |
| 5 Ávila | | | | | | | | |
| 9 Burgos | | | | | | | | |
| 24 León | | | | | | | | |
| 34 Palencia | | | | | | | | |
| 37 Salamanca | | | | | | | | |
| 40 Segovia | | | | | | | | |
| 42 Soria | | | | | | | | |
| 47 Valladolid | | | | | | | | |
| 49 Zamora | | | | | | | | |
| CASTILLA Y LEÓN | | | | | | | | |
| 28 MADRID | | | | | | | | |
| 2 Albacete | | | | | | | | |
| 13 Ciudad Real | | | | | | | | |
| 16 Cuenca | | | | | | | | |
| 19 Guadalajara | | | | | | | | |
| 45 Toledo | | | | | | | | |
| CASTILLA-MANCHA | | | | | | | | |
| 3 Alicante | | | | | | | | |
| 12 Castellón | | | | | | | | |
| 46 Valencia | | | | | | | | |
| C. VALENCIANA | | | | | | | | |
| 30 R. DE MURCIA | | | | | | | | |
| 6 Badajoz | | | | | | | | |
| 10 Cáceres | | | | | | | | |
| EXTREMADURA | | | | | | | | |
| 4 Almería | | | | | | | | |
| 11 Cádiz | | | | | | | | |
| 14 Córdoba | | | | | | | | |
| 18 Granada | | | | | | | | |
| 21 Huelva | | | | | | | | |
| 23 Jaén | | | | | | | | |
| 29 Málaga | | | | | 0,8 | 1,0 | 0,5 | |
| 41 Sevilla | | | | | | | | |
| ANDALUCÍA | | | | | 0,8 | 1,0 | 0,5 | 52,6 |
| 35 Palmas (Las) | | | | | | | | |
| 38 S. C. Tenerife | | | | | | | | |
| CANARIAS | | | | | | | | |
| SUMA PROV. EST. OTRAS PROVINC. | | | | | 0,9 | 1,0 | 0,5 | 52,6 |
| ESPAÑA | | | | | 0,9 | 1,0 | 0,5 | 52,6 |

AVANCES DE SUPERFICIE Y PRODUCCIÓN

ACEITUNA DE ADEREZO

2011 NOVIEMBRE

| PROVINCIAS Y CC-AA | SUPERFICIES (HA) | | | | PRODUCCIONES (1000 TM) | | | |
|---|------------------|------|------|------------------|---|---|--|------------------|
| | 2009 | 2010 | 2011 | 2011 2010=100 | 2009 DEFINITIVO | 2010 PROVISIONAL | 2011 11 | 2011 2010=100 |
| 15 A Coruña 27 Lugo 32 Ourense 36 Pontevedra | | | | | | | | |
| GALICIA | | | | | | | | |
| 33 P. DE ASTURIAS | | | | | | | | |
| 39 CANTABRIA | | | | | | | | |
| 1 Álava 20 Guipúzcoa 48 Vizcaya | | | | | | | | |
| PAIS VASCO | | | | | | | | |
| 31 NAVARRA | | | | | 0,0 | | | |
| 26 LA RIOJA | | | | | 0,1 | | | |
| 22 Huesca 44 Teruel 50 Zaragoza | | | | | 4,3 0,8 | 2,2 | 1,8 | |
| ARAGÓN | | | | | 5,1 | 2,2 | 1,8 | 79,7 |
| 8 Barcelona 17 Girona 25 Lleida 43 Tarragona | | | | | 0,0 0,2 0,0 | 0,0 0,0 | 0,0 0,0 | |
| CATALUÑA | | | | | 0,2 | 0,0 | 0,0 | |
| 7 BALEARES | | | | | 0,1 | 0,1 | 0,1 | 125,0 |
| 5 Ávila 9 Burgos 24 León 34 Palencia 37 Salamanca 40 Segovia 42 Soria 47 Valladolid 49 Zamora | | | | | 0,7 | 0,9 | 0,6 | |
| CASTILLA Y LEÓN | | | | | 0,7 | 0,9 | 0,6 | 64,7 |
| 28 MADRID | | | | | 0,1 | 0,2 | 0,1 | 94,0 |
| 2 Albacete 13 Ciudad Real 16 Cuenca 19 Guadalajara 45 Toledo | | | | | 0,5 0,0 | 0,5 | 0,5 | |
| CASTILLA-MANCHA | | | | | 0,5 | 0,5 | 0,5 | 102,3 |
| 3 Alicante 12 Castellón 46 Valencia | | | | | 0,4 0,0 0,0 | 0,3 0,0 0,0 | 0,3 0,0 0,0 | |
| C. VALENCIANA | | | | | 0,5 | 0,4 | 0,4 | 102,1 |
| 30 R. DE MURCIA | | | | | 1,1 | 2,2 | 2,2 | 100,0 |
| 6 Badajoz 10 Cáceres | | | | | 56,1 27,0 | 66,0 25,8 | 60,0 24,0 | |
| EXTREMADURA | | | | | 83,1 | 91,8 | 84,0 | 91,5 |
| 4 Almería 11 Cádiz 14 Córdoba 18 Granada 21 Huelva 23 Jaén 29 Málaga 41 Sevilla | | | | | 0,8 58,6 0,6 4,5 6,2 49,5 274,4 | 0,3 68,4 0,1 4,5 6,1 48,3 358,4 | 1,5 0,0 0,1 4,1 1,0 52,5 280,0 | |
| ANDALUCÍA | | | | | 394,6 | 486,0 | 395,2 | 81,3 |
| 35 Palmas (Las) 38 S. C. Tenerife | | | | | 0,1 | 0,1 | 0,1 | |
| CANARIAS | | | | | 0,1 | 0,1 | 0,1 | 108,3 |
| SUMA PROV. EST. OTRAS PROVINC. | | | | | 486,2 | 584,3 | 485,0 | 83,0 |
| ESPAÑA | | | | | 486,2 | 584,3 | 485,0 | 83,0 |

AVANCES DE SUPERFICIE Y PRODUCCIÓN

ACEITUNA DE ALMAZARA

2011 NOVIEMBRE

| PROVINCIAS Y CC-AA | SUPERFICIES (HA) | | | | PRODUCCIONES (1000 TM) | | | |
|-----------------------------------|------------------|------|------|------------------|------------------------|---------------------|----------------|------------------|
| | 2009 | 2010 | 2011 | 2011 2010=100 | 2009 DEFINITIVO | 2010 PROVISIONAL | 2011 11 | 2011 2010=100 |
| 15 A Coruña | | | | | | | | |
| 27 Lugo | | | | | | 1,3 | 1,3 | |
| 32 Ourense | | | | | | 0,0 | 0,0 | |
| 36 Pontevedra | | | | | | 0,0 | 0,0 | |
| GALICIA | | | | | | 1,3 | 1,3 | 100,0 |
| 33 P. DE ASTURIAS | | | | | | | | |
| 39 CANTABRIA | | | | | | | | |
| 1 Álava | | | | | 0,6 | 0,4 | 0,3 | |
| 20 Guipúzcoa | | | | | 0,0 | | | |
| 48 Vizcaya | | | | | | | | |
| PAIS VASCO | | | | | 0,6 | 0,4 | 0,3 | 74,5 |
| 31 NAVARRA | | | | | 16,9 | 16,2 | 14,5 | 89,7 |
| 26 LA RIOJA | | | | | 8,9 | 6,7 | 7,0 | 104,3 |
| 22 Huesca | | | | | 8,8 | 9,1 | 6,2 | |
| 44 Teruel | | | | | 25,6 | 20,2 | 20,2 | |
| 50 Zaragoza | | | | | 25,8 | 22,0 | 25,4 | |
| ARAGÓN | | | | | 60,2 | 51,2 | 51,8 | 101,0 |
| 8 Barcelona | | | | | 4,5 | 5,1 | 1,8 | |
| 17 Girona | | | | | 3,3 | 3,7 | 2,7 | |
| 25 Lleida | | | | | 46,4 | 42,5 | 22,2 | |
| 43 Tarragona | | | | | 96,9 | 120,8 | 76,7 | |
| CATALUÑA | | | | | 151,1 | 172,2 | 103,3 | 60,0 |
| 7 BALEARES | | | | | 1,9 | 2,3 | 2,3 | 100,0 |
| 5 Ávila | | | | | 3,9 | 5,7 | 7,4 | |
| 9 Burgos | | | | | | | | |
| 24 León | | | | | | | | |
| 34 Palencia | | | | | | | | |
| 37 Salamanca | | | | | 1,4 | 2,7 | 1,7 | |
| 40 Segovia | | | | | | | | |
| 42 Soria | | | | | | | | |
| 47 Valladolid | | | | | 1,2 | 2,7 | 2,7 | |
| 49 Zamora | | | | | 0,1 | 0,6 | 0,2 | |
| CASTILLA Y LEÓN | | | | | 6,6 | 11,7 | 11,9 | 102,1 |
| 28 MADRID | | | | | 8,0 | 16,5 | 20,0 | 121,2 |
| 2 Albacete | | | | | 45,3 | 47,0 | 44,8 | |
| 13 Ciudad Real | | | | | 160,8 | 215,0 | 175,0 | |
| 16 Cuenca | | | | | 23,4 | 26,0 | 22,0 | |
| 19 Guadalajara | | | | | 4,8 | 12,8 | 13,2 | |
| 45 Toledo | | | | | 135,7 | 185,9 | 195,7 | |
| CASTILLA-MANCHA | | | | | 370,1 | 486,8 | 450,8 | 92,6 |
| 3 Alicante | | | | | 33,8 | 38,0 | 32,5 | |
| 12 Castellón | | | | | 26,1 | 50,0 | 31,7 | |
| 46 Valencia | | | | | 41,5 | 68,6 | 43,0 | |
| C. VALENCIANA | | | | | 101,4 | 156,5 | 107,2 | 68,5 |
| 30 R. DE MURCIA | | | | | 31,7 | 36,8 | 36,8 | 100,0 |
| 6 Badajoz | | | | | 226,7 | 213,5 | 235,0 | |
| 10 Cáceres | | | | | 58,5 | 54,3 | 61,0 | |
| EXTREMADURA | | | | | 285,2 | 267,8 | 296,0 | 110,5 |
| 4 Almería | | | | | 37,1 | 64,1 | 49,9 | |
| 11 Cádiz | | | | | 37,7 | 42,6 | 38,2 | |
| 14 Córdoba | | | | | 1.447,2 | 1.314,3 | 1.340,0 | |
| 18 Granada | | | | | 516,6 | 536,8 | 562,6 | |
| 21 Huelva | | | | | 29,2 | 35,3 | 33,4 | |
| 23 Jaén | | | | | 2.526,5 | 2.751,6 | 2.605,0 | |
| 29 Málaga | | | | | 409,8 | 270,7 | 324,9 | |
| 41 Sevilla | | | | | 436,1 | 470,0 | 421,0 | |
| ANDALUCÍA | | | | | 5.440,3 | 5.485,5 | 5.375,0 | 98,0 |
| 35 Palmas (Las) | | | | | 0,1 | 0,0 | 0,1 | |
| 38 S. C. Tenerife | | | | | | | | |
| CANARIAS | | | | | 0,1 | 0,0 | 0,1 | 260,9 |
| SUMA PROV. EST. OTRAS PROVINC. | | | | | 6.482,7 | 6.711,9 | 6.478,3 | 96,5 |
| ESPAÑA | | | | | 6.482,7 | 6.711,9 | 6.478,3 | 96,5 |

AVANCES DE SUPERFICIE Y PRODUCCIÓN

ACEITE

2011 NOVIEMBRE

| PROVINCIAS Y CC-AA | SUPERFICIES (HA) | | | | PRODUCCIONES (1000 TM) | | | |
|-----------------------------------|------------------|------|------|------------------|------------------------|---------------------|----------------|------------------|
| | 2009 | 2010 | 2011 | 2011 2010=100 | 2009 DEFINITIVO | 2010 PROVISIONAL | 2011 11 | 2011 2010=100 |
| 15 A Coruña | | | | | | | | |
| 27 Lugo | | | | | | 0,2 | 0,2 | |
| 32 Ourense | | | | | | 0,0 | 0,0 | |
| 36 Pontevedra | | | | | | 0,0 | 0,0 | |
| GALICIA | | | | | | 0,2 | 0,2 | 99,6 |
| 33 P. DE ASTURIAS | | | | | | | | |
| 39 CANTABRIA | | | | | | | | |
| 1 Álava | | | | | 0,1 | 0,1 | 0,1 | |
| 20 Guipúzcoa | | | | | 0,0 | | | |
| 48 Vizcaya | | | | | | | | |
| PAIS VASCO | | | | | 0,1 | 0,1 | 0,1 | 70,0 |
| 31 NAVARRA | | | | | 3,4 | 3,2 | 2,6 | 81,6 |
| 26 LA RIOJA | | | | | 1,8 | 1,3 | 1,4 | 105,7 |
| 22 Huesca | | | | | 1,9 | 1,8 | 1,1 | |
| 44 Teruel | | | | | 4,3 | 5,0 | 4,4 | |
| 50 Zaragoza | | | | | 6,3 | 4,6 | 5,3 | |
| ARAGÓN | | | | | 12,5 | 11,4 | 10,9 | 95,2 |
| 8 Barcelona | | | | | 1,0 | 0,9 | 0,3 | |
| 17 Girona | | | | | 1,0 | 0,9 | 0,5 | |
| 25 Lleida | | | | | 9,2 | 9,1 | 4,6 | |
| 43 Tarragona | | | | | 19,4 | 23,0 | 15,3 | |
| CATALUÑA | | | | | 30,6 | 33,8 | 20,7 | 61,2 |
| 7 BALEARES | | | | | 0,4 | 0,5 | 0,5 | 100,0 |
| 5 Ávila | | | | | 0,8 | 0,9 | 1,2 | |
| 9 Burgos | | | | | | | | |
| 24 León | | | | | | | | |
| 34 Palencia | | | | | | | | |
| 37 Salamanca | | | | | 0,3 | 0,3 | 0,2 | |
| 40 Segovia | | | | | | | | |
| 42 Soria | | | | | | | | |
| 47 Valladolid | | | | | 0,2 | 0,4 | 0,4 | |
| 49 Zamora | | | | | 0,0 | 1,2 | 0,0 | |
| CASTILLA Y LEÓN | | | | | 1,3 | 2,9 | 1,9 | 64,4 |
| 28 MADRID | | | | | 1,7 | 3,9 | 4,4 | 114,3 |
| 2 Albacete | | | | | 9,5 | 9,3 | 9,4 | |
| 13 Ciudad Real | | | | | 35,6 | 45,0 | 38,0 | |
| 16 Cuenca | | | | | 4,7 | 4,9 | 4,0 | |
| 19 Guadalajara | | | | | 1,1 | 2,5 | 2,6 | |
| 45 Toledo | | | | | 31,1 | 42,8 | 43,1 | |
| CASTILLA-MANCHA | | | | | 82,0 | 104,5 | 97,0 | 92,8 |
| 3 Alicante | | | | | 7,1 | 7,8 | 6,5 | |
| 12 Castellón | | | | | 4,8 | 12,2 | 6,9 | |
| 46 Valencia | | | | | 8,3 | 14,1 | 8,2 | |
| C. VALENCIANA | | | | | 20,2 | 34,1 | 21,6 | 63,3 |
| 30 R. DE MURCIA | | | | | 6,5 | 7,6 | 7,6 | 100,0 |
| 6 Badajoz | | | | | 47,6 | 46,1 | 47,0 | |
| 10 Cáceres | | | | | 9,1 | 7,5 | 9,2 | |
| EXTREMADURA | | | | | 56,7 | 53,6 | 56,2 | 104,7 |
| 4 Almería | | | | | 8,4 | 12,2 | 9,7 | |
| 11 Cádiz | | | | | 7,5 | 7,5 | 7,6 | |
| 14 Córdoba | | | | | 281,8 | 254,7 | 261,0 | |
| 18 Granada | | | | | 119,9 | 118,5 | 124,7 | |
| 21 Huelva | | | | | 5,9 | 5,7 | 5,6 | |
| 23 Jaén | | | | | 567,4 | 586,6 | 580,0 | |
| 29 Málaga | | | | | 78,0 | 54,1 | 64,9 | |
| 41 Sevilla | | | | | 98,1 | 80,4 | 78,9 | |
| ANDALUCÍA | | | | | 1.167,0 | 1.119,7 | 1.132,5 | 101,1 |
| 35 Palmas (Las) | | | | | 0,0 | 0,0 | 0,0 | |
| 38 S. C. Tenerife | | | | | | | | |
| CANARIAS | | | | | 0,0 | 0,0 | 0,0 | 254,7 |
| SUMA PROV. EST. OTRAS PROVINC. | | | | | 1.384,5 | 1.376,6 | 1.357,4 | 98,6 |
| ESPAÑA | | | | | 1.384,5 | 1.376,6 | 1.357,4 | 98,6 |

VANNCES



GOBIERNO
DE ESPAÑA

MINISTERIO
DE AGRICULTURA, ALIMENTACIÓN
Y MEDIO AMBIENTE

SUBSECRETARÍA

SECRETARÍA GENERAL TÉCNICA