

INFORME SEMANAL COYUNTURA

INDICE

1. PRECIOS EN MERCADOS NACIONALES

- Precios medios nacionales
- Evolución de los precios de los productos agrarios (gráficos)
- Precios en mercados representativos: Cereales y heno de alfalfa
- Precios en mercados representativos: Vino de mesa
- Precios en mercados representativos: Aceites Vegetales
- Precios en mercados representativos: Frutas y Hortalizas
- Precios en mercados representativos: Productos Ganaderos

2. PRECIOS EN MERCADOS U.E.

- Vacuno, Ovino, Porcino, Pollos y Huevos

5 Abril 2005



MINISTERIO
DE AGRICULTURA, PESCA
Y ALIMENTACIÓN

SUBSECRETARÍA

SECRETARÍA GENERAL TÉCNICA

S. G. Estadísticas

I- PRECIOS EN MERCADOS NACIONALES

I-1 PRECIOS MEDIOS (EUROS/Unidad)

PRODUCTOS Y ESPECIFICACIONES	UNIDAD	POSICION COMERCIAL	Semana 21-27/03 2005	Semana 28/03-3/04 2005	Variación
Trigo blando panificable	Tonelada	Entrada industria transformadora	148,65	149,04	0,39
Cebada	Tonelada	Entrada industria transformadora	129,22	130,25	1,03
Maíz	Tonelada	Entrada industria transformadora	134,91	135,95	1,04
Arroz cáscara	Tonelada	Salida almacén agricultor	188,28	188,28	0,00
Arroz blanco	Tonelada	Salida industria	456,00	445,54	-10,46
Vino blanco mesa	Hgdo.	Salida bodega	1,91	1,90	-0,01
Vino tinto mesa Rgto.(C.E.) 1282/2001	Hgdo.	Salida bodega	2,65	2,65	0,00
Aceite de oliva virgen de 0,8 a 2º	100 Kg.	Salida almazara	272,73	273,64	0,91
Aceite de oliva lampante, más de 2º Rgto.(C.E.) 1513/2001	100 Kg.	Salida almazara	268,52	268,78	0,26
Patata	100 Kg.	Mercado zonas de producción	13,31	23,96	10,65
Vacuno pesado	100 Kg.vivo	Entrada matadero	157,61	157,79	0,18
Vacuno pesado (Categoría A,CI R) Rgto. (CE) 295/96	100 Kg.canal	Entrada matadero	293,94	293,81	-0,13
Corderos (9-19 kilos canal)	100 Kg.canal	Entrada matadero	453,72	456,28	2,56
Corderos I y II Rgto. (CE) 2529/2001 y 315/2002	100 Kg.canal	Entrada matadero	421,05	423,60	2,55
Porcino Clase E Rgto(CE) 1572/95	100 Kg.canal	Entrada matadero	147,66	144,27	-3,39
Porcino Clase U	100 Kg.canal	Entrada matadero	143,96	140,34	-3,62
Porcino Cat. II	100 Kg.canal	Entrada matadero	141,19	137,83	-3,36
Pollo Media ponderada de las cotizaciones de las canales 83% y 65%	100 Kg.canal	Salida muelle matadero	159,18	158,80	-0,38
Huevos - Clase L	Docena	Salida muelle centro de embalaje	0,47	0,45	-0,02
Huevos - Clase M R(CEE)1511/96 y R(CE) 572/99	Docena	Salida muelle centro de embalaje	0,42	0,40	-0,02
Conejo (1,8-2,2 kilos vivo)	100 Kg.vivo	Salida granja	176,50	176,53	0,03
Leche de vaca 3,7 % de materia grasa	100 Litros	Salida muelle industria o centro de recogida	33,42 (Ene. 05)		

PRECIOS MEDIOS NACIONALES

2002/03 2003/04 2004/05

TRIGO BLANDO PANIFICABLE

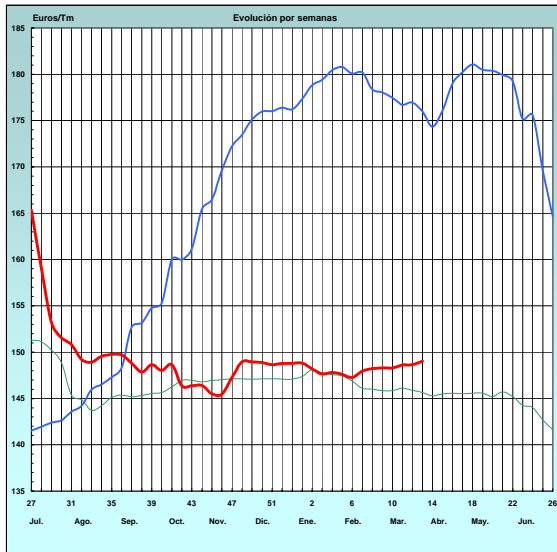

CEBADA

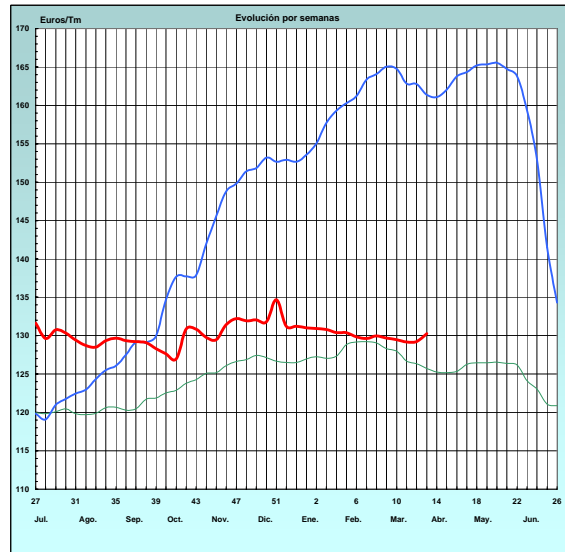

MAÍZ

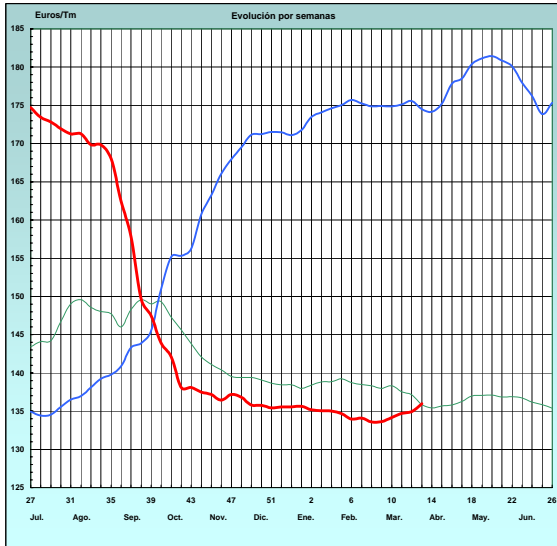

ARROZ CÁSCARA

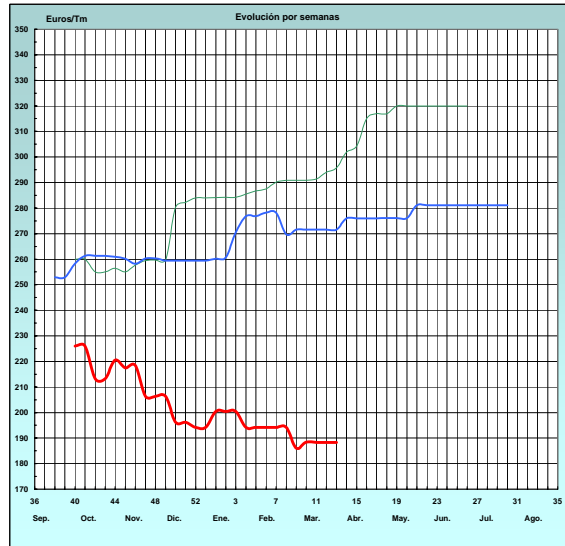

VINO BLANCO DE MESA

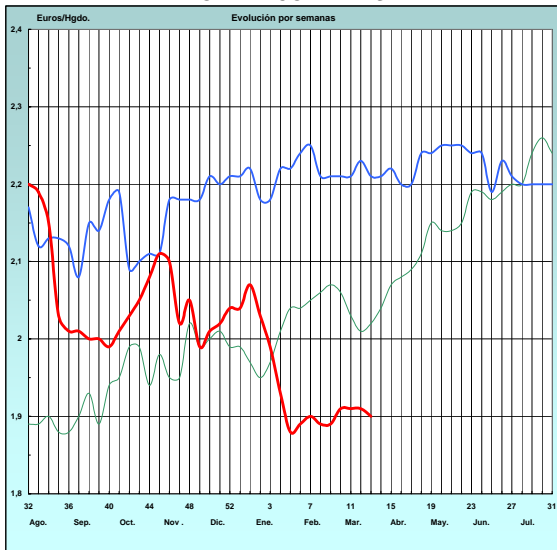

VINO TINTO DE MESA

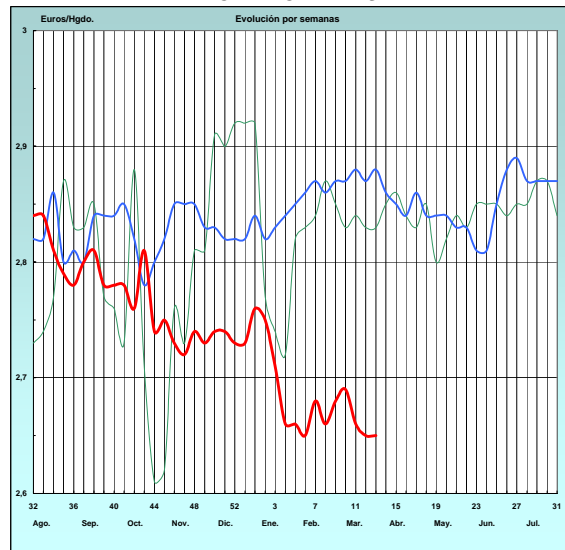

PRECIOS MEDIOS NACIONALES

— 2003 — 2004 — 2005

ACEITE DE OLIVA VIRGEN (Rgto. C.E. 1513/01)

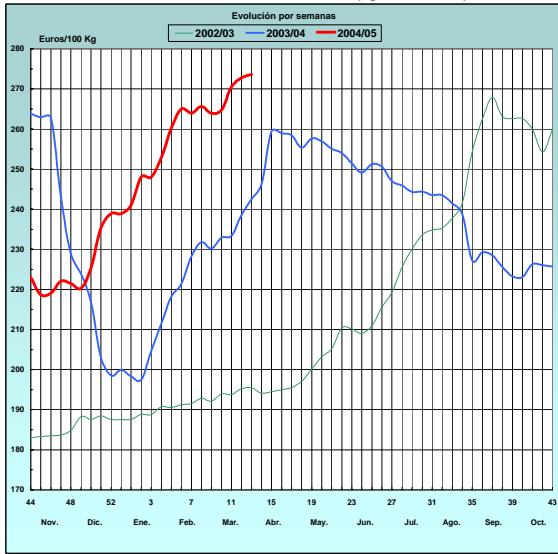

PATATA

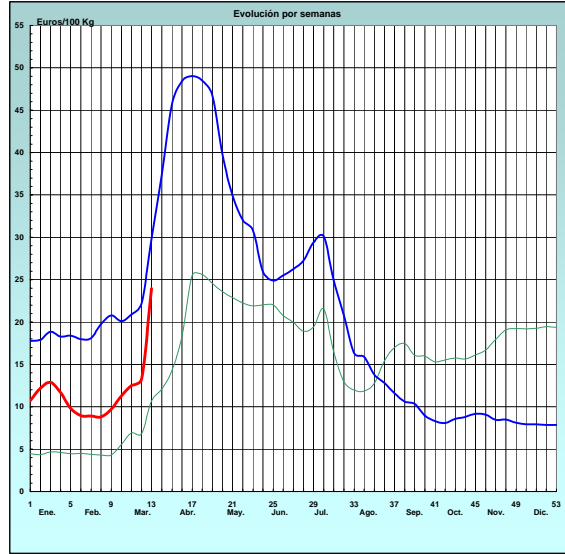

VACUNO PESADO VIVO PRECIO MEDIO NACIONAL

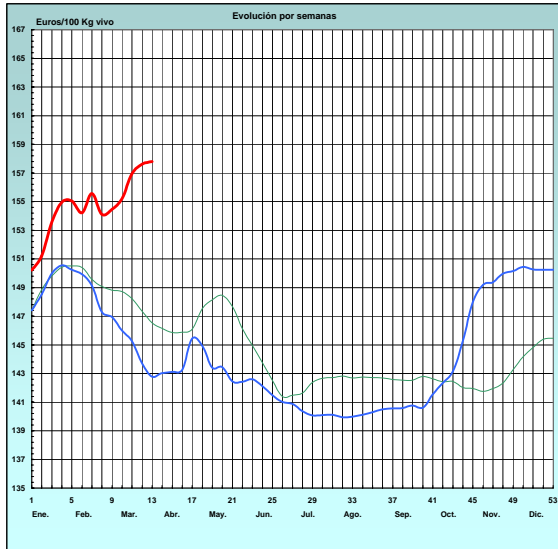

VACUNO PESADO Rgto. C.E. 295/96 Categoría A. Clase R. PRECIO MEDIO NACIONAL

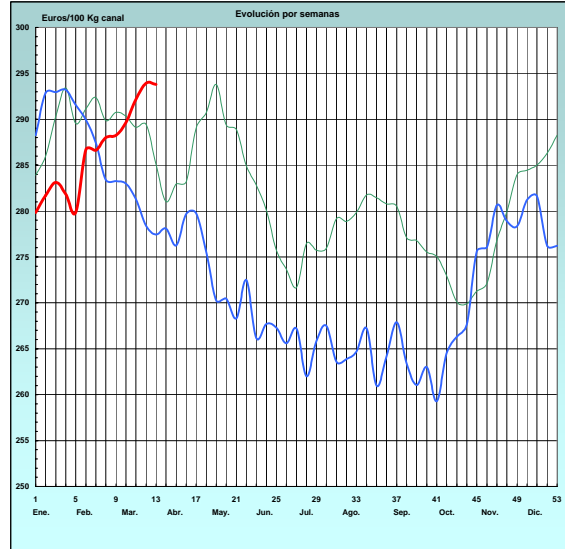

CORDERO Rgto. C.E.E. 1481/86 y 2617/97 12-16 Kg. CANAL PRECIO MEDIO NACIONAL

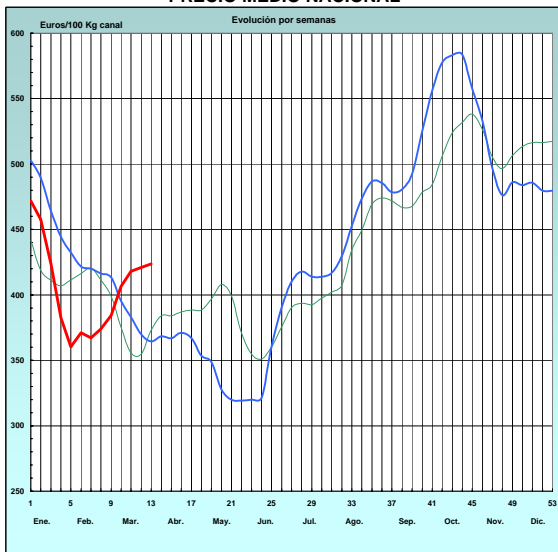

PORCINO CLASE E Rgto. C.E.E. 1572/95 PRECIO MEDIO NACIONAL

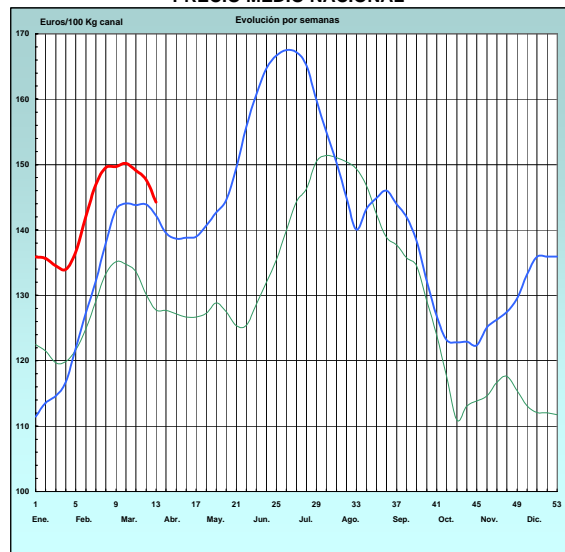

PRECIOS MEDIOS NACIONALES

— 2003 — 2004 — 2005

POLLO Canales del 83% y 65%

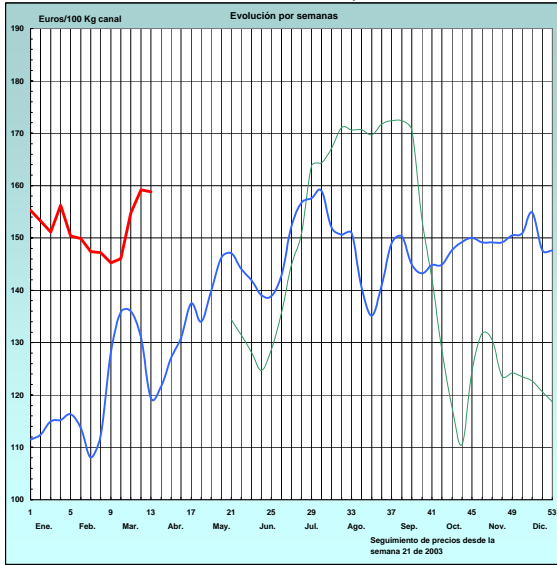

HUEVOS Clase M Rgtos. C.E.E. 1511/96 y C.E. 572/99

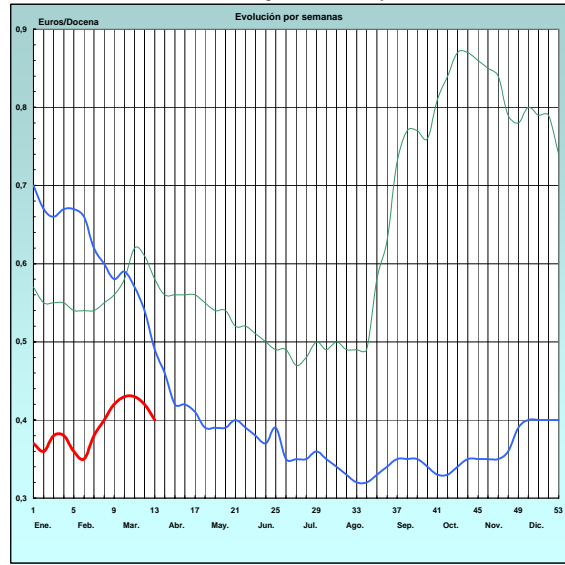

I-2 PRECIOS EN MERCADOS REPRESENTATIVOS - CEREALES

Euros/Tm.

Trigos Rgto. CE 1784/03

Precios de comercio al por mayor. Mercancía nacional y/o importada, sobre vehículo en posición almacén

PRODUCTO	MERCADO REPRESENTATIVO	Semana 21-27/03 2005	Semana 28/03-3/04 2005	Variación
TRIGO BLANDO PANIFICABLE	Alava	131,32	131,32	0,00
	Albacete	144,34	145,96	1,62
	Avila	145,24	147,04	1,80
	Barcelona	142,23	144,37	2,14
	Burgos	141,00	142,69	1,69
	Cadiz	140,23	142,03	1,80
	Cantabria	132,22	132,22	0,00
	Córdoba	139,23	141,03	1,80
	Cuenca	143,34	144,96	1,62
	Gerona	146,14	147,94	1,80
	Huesca	144,43	146,23	1,80
	León	148,94	150,74	1,80
	Orense	135,23	135,23	0,00
	Palencia	142,61	144,23	1,62
	Rioja	132,22	132,22	0,00
	Salamanca	144,40	145,92	1,52
	Sevilla	143,75	145,37	1,62
	Soria	142,04	143,69	1,65
	Tarragona	143,44	145,24	1,80
	Teruel	145,44	147,24	1,80
Valencia	145,04	146,84	1,80	
Valladolid	142,57	144,20	1,63	
Zamora	142,91	144,59	1,68	
Zaragoza	139,23	140,83	1,60	
TRIGO DURO	Burgos	140,83	141,68	0,85
	Córdoba	139,43	140,63	1,20
	Navarra	132,22	132,22	0,00
	Sevilla	136,72	136,90	0,18
	Zamora	136,74	138,42	1,68
	Zaragoza	141,84	143,04	1,20

I-2 PRECIOS EN MERCADOS REPRESENTATIVOS - CEREALES

Euros/Tm.
Cebada Rto. CE 1784/03
Precios de comercio al por mayor. Mercancía nacional y/o importada, sobre vehículo en posición almacén

PRODUCTO	MERCADO REPRESENTATIVO	Semana 21-27/03 2005	Semana 28/03-3/04 2005	Variación
CEBADA PIENSO	Alava	125,00	125,00	0,00
	Albacete	116,54	117,62	1,08
	Avila	116,60	117,20	0,60
	Barcelona	123,81	125,01	1,20
	Burgos	116,18	117,42	1,24
	Cantabria	125,00	125,00	0,00
	Ciudad Real	117,36	118,44	1,08
	Coruña	131,00	131,00	0,00
	Gerona	121,52	122,72	1,20
	Granada	131,03	132,23	1,20
	Guadalajara	116,60	117,80	1,20
	Huesca	124,43	125,61	1,18
	Leon	120,81	122,01	1,20
	Lerida	125,01	126,21	1,20
	Murcia	130,42	132,22	1,80
	Navarra	126,22	127,42	1,20
	Orense	131,00	131,00	0,00
	Palencia	116,00	117,08	1,08
	Rioja	125,00	125,00	0,00
	Salamanca	116,85	117,40	0,55
	Segovia	117,62	118,70	1,08
	Sevilla	134,76	135,84	1,08
	Soria	116,03	117,27	1,24
	Tarragona	121,12	122,32	1,20
Teruel	123,22	124,42	1,20	
Toledo	118,81	119,89	1,08	
Valencia	127,42	129,22	1,80	
Valladolid	116,50	117,64	1,14	
CEBADA MALTA	Burgos	133,42	135,23	1,81
	Guadalajara	126,00	128,00	2,00
	Huesca	135,23	137,43	2,20
	Navarra	132,22	134,42	2,20
	Palencia	134,02	135,23	1,21
	Segovia	129,00	131,00	2,00

I-2 PRECIOS EN MERCADOS REPRESENTATIVOS - CEREALES

Euros/Tm.
 Maíz Rgto. CE 1784/03
 Arroz cáscara Rto. CE 1785/03
 Heno de alfalfa. Precio a salida de almacén agricultor
 Precios de comercio al por mayor. Mercancía nacional y/o importada, sobre vehículo en posición almacén

PRODUCTO	MERCADO REPRESENTATIVO	Semana 21-27/03 2005	Semana 28/03-3/04 2005	Variación
MAIZ-GRANO	Albacete	134,68	136,30	1,62
	Asturias	135,00	135,00	0,00
	Avila	135,23	137,03	1,80
	Badajoz	135,22	137,02	1,80
	Barcelona	134,02	135,82	1,80
	Coruña	136,43	138,23	1,80
	Gerona	133,43	135,23	1,80
	Huesca	133,00	132,00	-1,00
	León	125,01	126,81	1,80
	Lérida	131,62	132,42	0,80
	Madrid	136,03	137,83	1,80
	Murcia	136,43	138,23	1,80
	Navarra	132,22	134,02	1,80
	Pontevedra	135,83	136,73	0,90
	Rioja	131,32	131,32	0,00
	Salamanca	133,21	134,84	1,63
	Sevilla	137,38	139,00	1,62
	Tarragona	134,03	135,83	1,80
	Teruel	143,03	144,83	1,80
	Valencia	134,62	136,42	1,80
Valladolid	133,09	134,72	1,63	
Zaragoza	137,03	138,83	1,80	
ARROZ CASCARA	Sevilla			
	Tipo Japónica	203,25	203,25	0,00
	Tipo Indica	177,65	177,65	0,00
	Valencia			
	Tipo Japónica(V.Bahía)	244,50	244,50	0,00
	Badajoz			
(Tipo Japónica)	193,50	193,50	0,00	
(Tipo Indica)	157,50	157,50	0,00	
ARROZ BLANCO EXTRA	Tarragona	465,00	465,00	0,00
	Valencia	455,00	442,00	-13,00
HENO DE ALFALFA	Precio medio pond. nacional	132,60	132,67	0,07

I-3 PRECIOS EN MERCADOS REPRESENTATIVOS - VINOS DE MESA**Reglamento C.E.1282/2001**

**En Euros/Hgdo.,salida bodega, a granel, pago al contado sin I.V.A.
Precios de vino tinto de mesa referidos al producto de 12 puntos de color**

PRODUCTO	MERCADO REPRESENTATIVO	Semana 21-27/03 2.005	Semana 28/03-3/04 2.005	Variación
VINO BLANCO DE MESA	Albacete	2,01	2,04	0,03
	Badajoz	1,82	1,77	-0,05
	Ciudad Real	1,95	1,94	-0,01
	Cuenca	1,90	1,91	0,01
	Huelva	1,90	1,90	0,00
	Toledo	1,90	1,90	0,00
VINO TINTO DE MESA	Albacete	2,60	2,62	0,02
	Ciudad Real	2,68	2,65	-0,03
	Cuenca	2,67	2,64	-0,03
	Madrid	2,61	2,63	0,02
	Murcia	2,71	2,69	-0,02
	Toledo	2,64	2,67	0,03
	Valencia	2,69	2,65	-0,04

I-3 PRECIOS EN MERCADOS REPRESENTATIVOS DE ACEITES

Aceites. Precios sobre almazara, en Euros/100kgs., sin I.V.A. Rgto C.E.E.136/66 y Rgto C.E. 1513/2001

PRODUCTO Y ESPECIFICACIONES	MERCADO REPRESENTATIVO	Semana 21-27/03 2005	Semana 28/03-3/04 2005	Variación
ACEITE DE OLIVA VIRGEN EXTRA Menos de 0,8°	Jaén	276,47	276,47	0,00
	Córdoba	272,00	278,00	6,00
	Málaga	276,00	280,00	4,00
	Sevilla	280,90	280,90	0,00
	Tarragona	282,48	282,48	0,00
	Toledo	270,00	276,00	6,00
ACEITE DE OLIVA VIRGEN De 0,8° a 2°	Jaén	274,97	274,97	0,00
	Badajoz	271,50	276,00	4,50
	Córdoba	270,50	272,00	1,50
	Sevilla	268,90	268,90	0,00
	Tarragona	270,46	270,46	0,00
ACEITE DE OLIVA LAMPANTE A partir de 2°	Jaén	270,46	270,46	0,00
	Badajoz	264,00	264,00	0,00
	Córdoba	269,00	270,00	1,00
	Málaga	269,00	269,00	0,00
	Sevilla	261,40	261,40	0,00
	Tarragona	255,43	255,43	0,00
ACEITE DE OLIVA REFINADO	Jaén	280,67	282,48	1,81
	Córdoba	279,00	281,00	2,00
	Sevilla	279,10	279,10	0,00
	Tarragona	279,47	279,47	0,00
ACEITE DE ORUJO CRUDO 7° BASE10	Jaén	117,19	117,19	0,00
	Córdoba	115,00	115,00	0,00
	Tarragona	117,20	117,20	0,00
ACEITE DE ORUJO REFINADO WINTERIZADO	Jaén	159,27	159,26	-0,01
	Córdoba	159,00	159,00	0,00
ACEITE DE GIRASOL CRUDO	Córdoba	-	55,90	-
	Sevilla	54,00	54,00	0,00
ACEITE DE GIRASOL REFINADO	Córdoba	-	61,00	-
	Sevilla	61,00	61,00	0,00
	Tarragona	61,90	61,90	0,00

I-5 PRECIOS EN MERCADOS REPRESENTATIVOS - FRUTAS Y HORTALIZAS

PRECIOS DE PRODUCTOS NACIONALES

Mercados representativos de producción

Rgts. CE 2.200/96, 659/97 y 877/04

En Euros/ 100 kg., a salida agrupación de productores, envasado, sin incluir I.V.A.

CITRICOS

PRODUCTO	MERCADO	VARIEDAD O TIPO	CAT.	CALIBRE mm.	DIA/MES				
					28/3	29/3	30/3	31/3	1/4
LIMON	Alicante		I	1-3	-	68,81	68,00	68,68	67,76
	Murcia		I	1-3	80,00	80,00	80,00	80,00	80,00
MANDARINA	Castellon Valencia		I	1X2	-	-	-	-	51,77
			I	1X2	-	52,78	53,00	-	-
NARANJA	Alicante	Lane Late	I	2-4	-	50,00	50,10	49,14	50,00
	Alicante	Navel	I	2-4	-	42,00	-	40,00	-
	Alicante	Navel Late	I	2-4	-	48,00	46,28	47,63	48,19
	Alicante	Salustiana	I	2-4	-	41,85	40,23	40,23	-
	Sevilla	Valencia Late	I	2-4	46,67	46,67	-	45,98	-
	Valencia	Lane Late	I	2-4	-	46,77	45,33	-	-
	Valencia	Navel Late	I	2-4	-	50,07	49,81	52,00	50,98
	Valencia	Valencia Late	I	2-4	-	-	48,00	49,52	-

FRUTAS DE PEPITA

PRODUCTO	MERCADO	VARIEDAD O TIPO	CAT.	CALIBRE mm.	DIA/MES				
					28/3	29/3	30/3	31/3	1/4
AGUACATE	Granada	Hass	I	160-200	180,39	181,49	181,28	180,91	179,88
MANZANA	Girona	Fuji	I	70-80	-	63,48	64,35	62,22	63,33
	Girona	Gala	I	70-80	-	63,33	-	-	-
	Girona	Golden Delicious	I	70-80	-	52,71	52,34	52,68	52,82
	Girona	Red Delicious	I	70-80	-	48,57	47,43	46,97	-
	Lleida	Fuji	I	70-80	-	-	41,00	-	40,00
	Lleida	Gala	I	70-80	-	-	48,00	-	-
	Lleida	Golden Delicious	I	70-80	-	-	52,39	-	52,76
	Lleida	Red Chief	I	70-80	-	-	46,67	-	45,97
PERA	Lleida	Blanquilla	I	55-60	-	-	58,39	-	58,57
	Lleida	Conferencia	I	60-65	-	-	77,40	-	77,84
	Zaragoza	Blanquilla	I	55-60	58,12	-	58,31	57,81	58,52
	Zaragoza	Conferencia	I	60-65	66,54	-	65,00	-	65,24

I-5 PRECIOS EN MERCADOS REPRESENTATIVOS - FRUTAS Y HORTALIZAS

PRECIOS DE PRODUCTOS NACIONALES

Mercados representativos de producción

Rgts. CE 2.200/96, 659/97 y 877/04

En Euros/ 100 kg., a salida agrupación de productores, envasado, sin incluir I.V.A.

HORTALIZAS

PRODUCTO	MERCADO	VARIEDAD O TIPO	CAT.	CALIBRE mm.	DIA/MES				
					28/3	29/3	30/3	31/3	1/4
AJO	Cuenca	Blanco	I	50-80	117,55	117,55	117,55	117,55	117,55
	Cuenca	Morado	I	50-80	140,00	140,00	140,00	140,00	140,00
BERENJENA	Almería	Alargada	I	40y+	-	-	-	63,49	65,36
	Almería	Redonda	I	70y+	72,94	63,49	-	57,14	-
CALABACIN	Almería	-	I	140-210	-	-	-	65,88	63,16
CEBOLLA	Albacete	Amarilla	I	-	16,00	16,00	16,00	16,00	16,00
CHAMPIÑÓN	La Rioja	Cerrado	I	30-65	-	118,44	121,25	120,46	121,56
COLIFLOR	La Rioja	Coronada	I	160-200	-	24,76	22,89	22,72	21,66
FRESON	Huelva	-	I	-	130,00	100,00	80,00	75,00	75,00
JUDIA VERDE	Almería	Plana	I	-	-	-	-	160,00	159,48
LECHUGA	Almería	Iceberg	I	400y+	140,28	-	132,28	-	132,30
PEPINO	Almería	Liso	I	-	123,00	111,00	109,80	104,76	104,65
PIMIENTO	Almería	Alargado verde	I	40y+	-	-	-	101,00	99,00
TOMATE	Almería	Racimo	I	57-82	85,90	75,70	73,09	-	68,82
	Almería	Redondo	I	57-82	91,24	85,79	83,67	83,27	82,78
	Granada	Cereza	I	-	245,00	245,00	245,00	245,00	245,00
	Murcia	Cereza	I	-	220,00	220,00	220,00	220,00	220,00
	Murcia	Redondo	I	57-82	116,23	116,23	116,23	116,23	116,23
ZANAHORIA	Cádiz	-	I	-	32,14	-	32,72	-	-

PRECIOS EN MERCADOS REPRESENTATIVOS - PRODUCTOS GANADEROS

A) VACUNO PESADO

Media nacional

Canal clasificación EUROP, Reg. (CE) 295/96

Euros/100 kilo canal

Precios medios constatados en mataderos colaboradores

CATEGORIA	CLASE	Semana 21-27/03 2005	Semana 28/03-3/04 2005	Variación
a) Machos no castrados menores de 2 años	U-2	324,98	323,53	-1,44
	U-3	317,24	317,10	-0,14
	U	320,10	319,48	-0,62
	R-2	294,11	293,06	-1,04
	R-3	293,84	294,27	0,44
	R	293,94	293,81	-0,12
	O-2	263,56	259,05	-4,51
	O-3	278,63	279,67	1,04
	O	272,30	271,01	-1,29
	d) Hembras ya paridas	R-3	199,60	202,62
R-4		262,35	266,56	4,21
R		215,92	219,24	3,33
O-2		184,66	183,92	-0,75
O-3		183,45	182,44	-1,01
O-4		157,96	155,84	-2,12
O		176,76	175,50	-1,27
P-2		140,20	139,68	-0,52
P-3		134,45	139,10	4,65
P		136,41	139,30	2,89
e) Otras hembras	U-2	435,91	446,27	10,37
	U-3	336,95	327,57	-9,38
	U	390,39	391,67	1,28
	R-2	305,72	309,98	4,26
	R-3	314,80	312,76	-2,03
	R-4	218,35	218,35	0,00
	R	300,34	301,85	1,50
	O-2	298,80	293,15	-5,66
	O-3	266,99	263,67	-3,32
	O-4	215,36	215,36	0,00
O	283,89	279,32	-4,57	

I-6 PRECIOS EN MERCADOS REPRESENTATIVOS VACUNO Y OVINO

B)-BOVINO

1)- R(CE) 1254/1999 y 2273/2002

OTROS BOVINOS	Semana 21-27/03 2005	Semana 28/03-3/04 2005	Variación
Terneros machos de ocho días a cuatro semanas			
tipo frisón	187,82	195,57	7,75
tipo cruzado	322,10	321,60	-0,50
<i>Media ponderada nacional (EURO/cabeza)</i>	254,96	258,58	3,62
Vacunos ligeros entre seis y doce meses			
tipo cruzado	247,65	249,11	1,46
tipo país	160,48	161,94	1,46
<i>Media ponderada nacional (EURO/100 kg.vivo)</i>	217,14	218,60	1,46

2)- BOVINO PESADO VIVO

VACUNO PESADO	Semana 21-27/03 2005	Semana 28/03-3/04 2005	Variación
Añojo, Categoría AR	177,11	177,40	0,29
Añojo, Categoría AO	154,48	154,62	0,14
Vacuno mayor, Categoría DR, O, P	73,82	73,98	0,16
Vacuno menor, Categoría BR	115,02	115,02	0,00
Ternera, Categoría ER	187,00	187,00	0,00
<i>Media ponderada nacional (EURO/100 kg.vivo)</i>	157,61	157,79	0,18

C)-CORDEROS

1)- R(CE) 2529/01 y 315/02 (EUROS/100 kg canal)

CORDEROS I y II	Semana 21-27/03 2005	Semana 28/03-3/04 2005	Variación
Cordero I (12 a 13 kg/ canal)	446,81	449,60	2,79
Cordero II (13,1 a 16 kg /canal)	395,28	397,60	2,32
<i>Media nacional</i>	421,05	423,60	2,55

2)- Corderos de 9 a 19 kg canal (EUROS/100 kg canal)

MERCADO REPRESENTATIVO	Semana 21-27/03 2005	Semana 28/03-3/04 2005	Variación
Barcelona	507,16	507,85	0,69
Madrid	510,82	510,82	0,00
Valencia	416,04	416,04	0,00
Albacete	468,40	473,20	4,80
Zaragoza	481,26	484,26	3,00
Medina del Campo	401,25	404,25	3,00
Talavera de la Reina	438,17	441,17	3,00
Extremadura	422,75	425,75	3,00
<i>Media ponderada nacional</i>	453,72	456,28	2,56

I - 7 PRECIOS EN MERCADOS REPRESENTATIVOS - PORCINO

D)-PORCINO
 Clasificación EUROP. R(CEE) 1572/95

Euros/100 kg canal

MERCADO REPRESENTATIVO	CLASE E		
	Semana 21-27/03 2005	Semana 28/03-3/04 2005	Variación
LONJAS			
Ebro	150,34	147,39	-2,95
Mercolleida	142,32	138,70	-3,62
Campillos	146,00	146,00	0,00
Segovia	147,68	145,33	-2,35
Segura	139,49	134,67	-4,82
Silleda	149,93	142,14	-7,79
Conjunto de Lonjas Media ponderada	144,96	141,01	-3,96
MATADEROS Media ponderada	150,36	147,53	-2,83
Media nacional	147,66	144,27	-3,39

MERCADO REPRESENTATIVO	CLASE U			CATEGORIA II		
	Semana 21-27/03 2005	Semana 28/03-3/04 2005	Variación	Semana 21-27/03 2005	Semana 28/03-3/04 2005	Variación
LONJAS						
Ebro	146,58	143,38	-3,21	141,20	137,99	-3,21
Mercolleida	138,76	134,92	-3,85	137,22	133,38	-3,85
Campillos	142,00	142,00	0,00	138,00	138,00	0,00
Segovia	143,99	141,37	-2,61	140,07	138,76	-1,31
Segura	136,00	131,00	-5,00	135,00	130,00	-5,00
Silleda	146,18	138,26	-7,92	143,70	135,90	-7,79
Conjunto de Lonjas Media ponderada	141,32	137,16	-4,16	138,74	134,79	-3,96
MATADEROS Media ponderada	146,60	143,51	-3,09	143,64	140,88	-2,76
Media nacional	143,96	140,34	-3,63	141,19	137,83	-3,36

I - 7 PRECIOS EN MERCADOS REPRESENTATIVOS - PORCINO

E)- PORCINO PRECOZ

Lechones, Otras calidades

Euros/100 kg vivo

LECHONES	Semana 21-27/03 2005	Semana 28/03-3/04 2005	Variación
Normal.Base 20 kg de peso.	234,66	235,16	0,50
Lleida.Base 18 kg de peso.	266,67	266,67	0,00
Segovia Selecto. Base 20 kg de peso.	240,00	240,00	0,00
" Normal. Base 20 kg de peso.	235,00	235,00	0,00
CERDOS CEBADOS			
Categoría U.	110,85	108,06	-2,79
DESVIEJE			
Cerdas de desvieje.	62,61	60,60	-2,01

F)- TRONCO IBERICO

Euros/100 kg vivo

LECHONES	Semana 21-27/03 2005	Semana 28/03-3/04 2005	Variación
Lechones (Base 23 kg)	417,66	417,99	0,33
DESVIEJE			
Reproductores de desvieje	63,02	63,02	0,00
CEBADOS			
Marranillos, de 35 a 60 kg	264,64	267,97	3,33
Primals, de 60 a 100 kg	207,80	208,40	0,60
Cerdos cebados de pienso (extensivo)	182,71	183,49	0,78
Cerdos cebados de bellota	232,48	S/COT	-

II-1 PRECIOS EN MERCADOS DE LA UNION EUROPEA

PAISES	CANAL DE VACUNO PESADO (Categoría A) €100kg/ canal U + R +O 21-27/05	TERNEROS DE 8 DIAS A 4 SEMANAS €/cabeza 25-31/05	BOVINO LIGERO DE 6 A 12 MESES €100kg/ vivo 25-31/05	PORCINO Clase E €100kg/ canal 21-27/05	POLLOS Canales de 65%de rdto. €100kg/ canal 21-27/05	HUEVOS Media de las cat. L y M €100kg/ docena 21-27/05
Bélgica	252,78			138,50	165,00	65,01
República Checa	246,34			143,95	140,56	79,38
Dinamarca	280,94			125,79		
Alemania	319,19	263,21		146,11	158,50	73,50
Estonia				138,96	118,88	83,50
Grecia	365,10			163,15		
España	299,11	254,96	217,14	147,66	161,14	58,33
Francia	313,82	252,00	265,45	135,00	184,00	73,79
Irlanda		191,17	162,86	131,95	183,00	140,21
Italia	332,72	199,03	271,85	142,63	152,00	129,96
Chipre				135,29	181,29	120,03
Letonia	174,81			143,76	131,75	90,69
Lituania	214,51			146,20	130,33	87,58
Luxemburgo	298,92			151,50		
Hungría	237,87			143,45	147,94	96,48
Malta	320,35			159,78	77,18	159,20
Holanda	274,44	195,75		127,13		
Austria	304,53			146,98	180,73	84,37
Polonia	218,56			129,94	119,76	79,03
Portugal	306,95			150,00	148,00	73,41
Eslovenia	261,73			146,82	170,87	128,66
Eslovaquia	234,89			139,95	146,84	74,54
Finlandia	290,45			138,80	197,38	90,16
Suecia	257,09			134,78		
Reino Unido		90,36	162,38	147,42	138,43	99,64
Media U.E.	304,82	217,33	225,43	139,32	153,25	84,32

FUENTE :Comisión Europea-Dirección General de Agricultura

II-1 PRECIOS EN MERCADOS DE LA UNION EUROPEA

PAISES	CANAL DE VACUNO PESADO (Categoría A) €100kg/ canal U + R +O 14-20/05	TERNEROS DE 8 DIAS A 4 SEMANAS €/cabeza 18-24/05	BOVINO LIGERO DE 6 A 12 MESES €100kg/ vivo 18-24/05	PORCINO Clase E €100kg/ canal 14-20/05	POLLOS Canales de 65%de rdto. €100kg/ canal 14-20/05	HUEVOS Media de las cat. L y M €100kg/ docena 14-20/05
Bélgica	251,84			140,40	163,00	69,54
República Checa	249,95			144,75	139,71	80,06
Dinamarca	283,88			125,82	154,15	130,38
Alemania	320,39	259,69		149,47	158,50	79,50
Estonia	212,78			139,01	116,88	82,55
Grecia	370,18			163,61	166,00	90,00
España	296,66	260,71	212,90	149,10	154,06	60,51
Francia	312,85	247,30	265,45	135,00	173,00	80,30
Irlanda		205,13	157,78	131,58		
Italia	332,39	199,03	271,85	141,41	152,00	129,96
Chipre				135,55	181,64	120,26
Letonia	180,01			145,37	128,31	88,57
Lituania	201,34			145,79	126,09	82,30
Luxemburgo	297,44			151,90		
Hungría	244,17			144,67	154,95	98,79
Malta	319,81			159,51	158,93	77,05
Holanda	272,18	201,70		130,01	142,50	61,00
Austria	304,70			147,38	181,02	83,55
Polonia	221,90			132,91	118,81	78,28
Portugal	308,25			151,00	178,00	73,41
Eslovenia	261,74			146,56	173,91	122,37
Eslovaquia	243,21			142,07	149,32	76,81
Finlandia	291,97			139,75	196,06	90,52
Suecia	257,40			134,71		
Reino Unido		82,71	159,19	146,68	138,12	99,42
Media U.E.	304,63	216,18	223,42	140,78	151,88	86,40

FUENTE :Comisión Europea-Dirección General de Agricultura

ICS



MINISTERIO
DE AGRICULTURA, PESCA
Y ALIMENTACIÓN

CENTRO DE PUBLICACIONES
Paseo de la Infanta Isabel, 1 - 28014 MADRID